USPEC
UNIDAD DE SERVICIOS PENITENCIARIOS Y CARCELARIOS

GOBIERNO DE COLOMBIA

UNIDAD DE SERVICIOS PENITENCIARIOS Y CARCELARIOS - USPEC
NIT: 900.523.392-1
ESTADO DE SITUACIÓN FINANCIERA
A 31 DE DICIEMBRE DE 2020 Y 2019
CIFRAS EXPRESADAS EN PESOS COLOMBIANOS - COP

CODIGO	ACTIVO	NOTAS	31/12/2020	31/12/2019 Reexpresado
	CORRIENTE		**833.798.112.617,45**	**696.329.271.201,91**
1.1	**EFECTIVO Y EQUIVALENTES DE EFECTIVO**	**Nota 5**	**43.299.005,72**	**21.719.176,28**
1.1.05	CAJA	5.1	0,00	0,00
1.1.10	DEPÓSITOS EN INSTITUCIONES FINANCIERAS	5.2	39.764.005,72	18.184.176,28
1.1.32	EFECTIVO DE USO RESTRINGIDO	5.3	3.535.000,00	3.535.000,00
1.3	**CUENTAS POR COBRAR**	**Nota 7**	**528.584.110.929,93**	**432.087.650.411,83**
1.3.36	SALDOS DISPONIBLES EN PATRIMONIOS AUTÓNOMOS Y OTROS RECURSOS ENTREGADOS EN ADMINISTRACIÓN		22.682.734.560,00	22.682.734.560,00
1.3.37	TRANSFERENCIAS POR COBRAR	7.2	310.892.735.130,74	297.220.505.947,14
1.3.84	OTRAS CUENTAS POR COBRAR	7.3	195.008.641.239,19	112.184.409.904,69
1.5	**INVENTARIOS**	**Nota 9**	**305.170.702.681,80**	**264.219.901.613,80**
1.5.10	MERCANCÍAS EN EXISTENCIA	9.1	175.775.874.655,09	0,00
1.5.20	PRODUCTOS EN PROCESO	9.3	129.394.828.026,71	264.219.901.613,80
	NO CORRIENTE		**673.798.867.717,21**	**313.457.144.673,87**
1.6	**PROPIEDADES, PLANTA Y EQUIPO**	**Nota 10**	**961.667.821,76**	**1.056.582.441,58**
1.6.35	BIENES MUEBLES EN BODEGA	10.2	2.500.000,00	17.565.400,50
1.6.37	PROPIEDADES, PLANTA Y EQUIPO NO EXPLOTADOS	10.3	185.758.450,00	185.458.450,00
1.6.60	EQUIPO MÉDICO Y CIENTÍFICO		4.760.000,00	4.760.000,00
1.6.65	MUEBLES, ENSERES Y EQUIPO DE OFICINA		26.350.784,00	26.350.784,00
1.6.70	EQUIPOS DE COMUNICACIÓN Y COMPUTACIÓN	10.4	1.225.750.863,42	1.073.279.409,63
1.6.75	EQUIPOS DE TRANSPORTE, TRACCIÓN Y ELEVACIÓN	10.5	199.572.506,00	221.372.506,00
1.6.85	DEPRECIACIÓN ACUMULADA DE PROPIEDADES, PLANTA Y EQUIPO	10.6	-664.917.917,43 -	454.097.244,32
1.6.95	DETERIORO ACUMULADO DE PROPIEDADES, PLANTA Y EQUIPO (CR)		-18.106.864,23	-18.106.864,23
1.9	**OTROS ACTIVOS**		**672.837.199.895,45**	**312.400.562.232,29**
1.9.06	AVANCES Y ANTICIPOS ENTREGADOS	**Nota 16**: 16.1	71.502.398.503,24	8.088.501.134,75
1.9.08	RECURSOS ENTREGADOS EN ADMINISTRACIÓN	**Nota 16**: 16.2	600.584.690.496,91	303.617.707.862,01
1.9.70	ACTIVOS INTANGIBLES	Nota 14	2.651.795.064,14	1.854.525.085,83
1.9.75	AMORTIZACIÓN ACUMULADA DE ACTIVOS INTANGIBLES (CR)		-1.901.684.168,84	-1.160.171.850,30
	TOTAL ACTIVO		**1.507.596.980.334,66**	**1.009.786.415.875,78**

CODIGO	PASIVO	NOTAS	31/12/2020	31/12/2019 Reexpresado
	CORRIENTE		**100.210.752.279,01**	**613.194.195.831,64**
2.4	**CUENTAS POR PAGAR**	**Nota 21**	**73.676.783.460,00**	**45.861.806.421,21**
2.4.01	ADQUISICIÓN DE BIENES Y SERVICIOS NACIONALES	21.1	61.100.582.153,03	38.767.069.111,64
2.4.01.01	Bienes y servicios		40.817.191.478,11	27.289.526.605,18
2.4.01.02	Proyectos de inversión		20.283.390.674,92	11.477.542.506,46
2.4.07	RECURSOS A FAVOR DE TERCEROS	21.2	5.015.940.251,92	2.059.832.663,47
2.4.24	DESCUENTOS DE NÓMINA	21.3	49.924.087,70	25.623.660,70
2.4.36	RETENCIÓN EN LA FUENTE E IMPUESTO DE TIMBRE	21.5	4.794.292.661,67	4.538.784.501,67
2.4.40	IMPUESTOS, CONTRIBUCIONES Y TASAS		2.333.258.911,00	0,00
2.4.60	CRÉDITOS JUDICIALES		1.300.341,00	0,00
2.4.90	OTRAS CUENTAS POR PAGAR		381.485.053,68	470.496.483,73
2.5	**BENEFICIOS A LOS EMPLEADOS**	**Nota 22**	**1.386.944.024,00**	**1.181.141.910,07**
2.5.11	BENEFICIOS A LOS EMPLEADOS A CORTO PLAZO	22.1	1.386.944.024,00	1.181.141.910,07
2.7	**PROVISIONES**	**Nota 23**	**25.147.024.795,01**	**566.151.247.500,36**
2.7.01	LITIGIOS Y DEMANDAS		25.147.024.795,01	566.151.247.500,36
	TOTAL PASIVO		**100.210.752.279,01**	**613.194.195.831,64**
3	**PATRIMONIO**	**Nota 27**	**1.407.386.228.055,65**	**396.592.220.044,14**
3.1	**PATRIMONIO DE LAS ENTIDADES DE GOBIERNO**		**1.407.386.228.055,65**	**396.592.220.044,14**
3.1.05	CAPITAL FISCAL		-14.753.431.962,15	-14.753.431.962,15
3.1.09	RESULTADOS DE EJERCICIOS ANTERIORES		304.746.397.978,95	717.868.655.621,27
3.1.10	RESULTADO DEL EJERCICIO		1.117.393.262.038,85	-306.523.003.614,98
	TOTAL PASIVO Y PATRIMONIO		**1.507.596.980.334,66**	**1.009.786.415.875,78**

CUENTAS DE ORDEN DEUDORAS

$8,00	**CUENTAS DE ORDEN DEUDORAS**	**Nota 25**	**0,00**	**0,00**
8.1.20	LITIGIOS Y MECANISMOS ALTERNATIVOS DE SOLUCION DE CONFLICTOS	25.1	3.763.725.094,00	92.723.132,00
8.3	**DEUDORAS DE CONTROL**	**Nota 26**	**1.302.608.962,44**	**-92.723.132,00**
8.3.15	BIENES Y DERECHOS RETIRADOS	26.1	1.180.507.759,93	1.180.507.759,93
8.3.47	BIENES ENTREGADOS A TERCEROS	26.2	110.700.000,00	110.700.000,00
8.3.61	RESPONSABILIDADES EN PROCESO	26.3	5.250.141,20	5.250.141,20
8.3.90	OTRAS CUENTAS DEUDORAS DE CONTROL		6.151.061,31	6.151.061,31
8.9.05	ACTIVOS CONTINGENTES POR EL CONTRA		-3.763.725.094,00	-92.723.132,00
8.9.15	DEUDORAS DE CONTROL POR EL CONTRA		-1.302.608.962,44	-1.302.608.962,44

$9,00	**CUENTAS DE ORDEN ACREEDORAS**	**25.2**	**0,00**	**0,00**
9.1.20	LITIGIOS Y MECANISMOS ALTERNATIVOS DE SOLUCIÓN DE CONFLICTOS CONFLICTOS		999.311.086.472,01	742.027.697.359,19
9.3.06	BIENES RECIBIDOS EN CUSTODIA		21.800.000,00	0,00
9.3.90	OTRAS CUENTAS ACREEDORAS DE CONTROL		-20.580.635.546,13	73.691.056.000,00
9.9.05	PASIVOS CONTINGENTES POR CONTRA (DB)		-999.311.086.472,01	-742.027.697.359,19
9.9.15	ACREEDORAS DE CONTROL POR CONTRA (DB)		20.558.835.546,13	-73.691.056.000,00

ANDRES ERNESTO DÍAZ HERNANDEZ
Director General
C.C. 3.028.738

JAIRO ENRIQUE SANCHEZ NIETO
Coordinador Grupo de Contabilidad
T.P. No. 91584- T
C.C.79.393.704

USPEC
UNIDAD DE SERVICIOS
PENITENCIARIOS Y CARCELARIOS

GOBIERNO
DE COLOMBIA

UNIDAD DE SERVICIOS PENITENCIARIOS Y CARCELARIOS - USPEC
NIT: 900.523.392-1
ESTADO DE RESULTADOS
A 31 DE DICIEMBRE DE 2020 Y 2019
CIFRAS EXPRESADAS EN PESOS COLOMBIANOS - COP

Código	Concepto	Notas	31/12/2020	31/12/2019 Reexpresado
4	**INGRESOS**	**Nota 28**	**1.990.318.877.074,85**	**1.264.821.021.822,46**
4.1	**Ingresos Fiscales**		**0,00**	**347.976.887,39**
4.1.10	No tributarios		0,00	347.976.887,39
4.4	**Transferencias y Subvenciones**	28.1	**321.568.154.753,73**	**351.049.827.036,27**
4.4.28	Otras transferencias		321.568.154.753,73	351.049.827.036,27
4.7	**Operaciones Interinstitucionales**	28.2	**1.111.177.482.429,58**	**911.472.934.179,94**
4.7.05	Fondos recibidos		1.004.100.998.256,08	880.711.563.786,68
4.7.22	Operaciones Sin Flujo de Efectivo		107.076.484.173,50	30.761.370.393,26
4.8	**OTROS INGRESOS**	**28.3**	**557.573.239.891,54**	**1.950.283.718,86**
4.8.02	Financieros		2.418.333.020,65	1.949.604.313,34
4.8.08	Ingresos Diversos		555.154.906.870,89	679.405,52
5	**GASTOS**	**Nota 29**	**872.925.615.036,00**	**1.571.344.025.437,44**
5.1	**De administración y Operación**	**29.1**	**269.706.713.740,41**	**41.774.782.902,55**
5.1.01	Sueldos y salarios		11.449.802.093,65	10.974.501.784,00
5.1.02	Contribuciones imputadas		26.888.003,00	89.687.571,00
5.1.03	Contribuciones efectivas		3.215.479.208,00	3.022.072.208,00
5.1.04	Aportes sobre la nomina		631.624.100,00	603.697.400,00
5.1.07	Prestaciones sociales		4.348.164.635,28	4.001.810.534,17
5.1.08	Gastos de personal diversos		105.024.752,00	446.458.043,00
5.1.11	Generales		247.595.742.037,48	21.206.695.952,12
5.1.20	Impuestos, contribuciones y tasas		2.333.988.911,00	1.429.859.410,26
5.3	**Deterioro, Depreciaciones, Amortizaciones y**	**29.2**	**15.077.338.573,88**	**566.916.615.888,12**
5.3.51	Deterioro de propiedades, planta y equipo		0,00	18.106.864,23
5.3.60	Depreciación de propiedades, planta y equipo	29.2.1.	210.820.673,11	161.139.138,09
5.3.66	Amortización Activos Intangibles		721.739.644,54	519.074.293,44
5.3.68	Provision litigios y demandas	29.2.3	14.144.778.256,23	566.218.295.592,36
5.4	**Transferencias y Subvenciones**	**29.3**	**276.581.498.921,41**	**597.160.875.083,41**
5.4.23	Otras Transferencias		276.581.498.921,41	597.160.875.083,41
5.7	**Operaciones Interinstitucionales**	**29.6**	**310.250.679.576.68**	**364.055.841.570.56**
5.7.20	Operaciones de enlace		310.250.679.576,68	364.055.841.570,56
5.8	**Otros gastos**	**29.7**	**1.309.384.223,62**	**1.435.909.992,80**
5.8.02	Comisiones		107.435,43	166.868,72
5.8.04	Financieros		0,00	1.400,00
5.8.90	Gastos diversos		1.309.276.788,19	1.435.741.724,08
EXCEDENTE (DÉFICIT) DEL EJERCICIO			**1.117.393.262.038,85**	**-306.523.003.614,98**

ANDRES ERNESTO DIAZ HERNANDEZ
Director General
C.C. 3.028.738

JAIRO ENRIQUE SANCHEZ NIETO
Coordinador Grupo de Contabilidad
C.C. 79.393.704
T.P. No. 91584- T

UNIDAD DE SERVICIOS PENITENCIARIOS Y CARCELARIOS - USPEC
NIT: 900.523.392-1
ESTADO DE CAMBIOS EN EL PATRIMONIO
A 31 DE DICIEMBRE DE 2020 Y 2019
CIFRAS EXPRESADAS EN PESOS COLOMBIANOS - COP

	VALORES
SALDO DEL PATRIMONIO A 31 DE DICIEMBRE DE 2019	396.592.220.044,14
VARIACIONES PATRIMONIALES DEL PERIODO	1.010.794.008.011,51
SALDO DELPATRIMONIO A 31 DE DICIEMBRE DE 2020	1.407.386.228.055,65

CUENTA	INCREMENTOS	NOTA	AÑO ACTUAL	AÑO ANTERIOR	VARIACION
3109	RESULTADO EJERCICIOS ANTERIORES		304.746.397.978,95		
3110	RESULTADOS DEL EJERCICIO	27	1.117.393.262.038,85	- 306.523.003.614,98	1.423.916.265.653,83

CUENTA	DISMINUCIONES	NOTA	AÑO ACTUAL	AÑO ANTERIOR	VARIACION
3109	RESULTADO EJERCICIOS ANTERIORES	27	304.746.397.978,95	717.868.655.621,27	- 413.122.257.642,32
3110	RESULTADOS DEL EJERCICIO		1.117.393.262.038,85		

CUENTA	PARTIDAS SIN VARIACION	NOTA	AÑO ACTUAL	AÑO ANTERIOR	VARIACION
3105	CAPITAL FISCAL	27	- 14.753.431.962,15	- 14.753.431.962,15	-

ANDRES ERNESTO DIAZ HERNANDEZ
Director General
C.C. 3.028.738

JAIRO ENRIQUE SANCHEZ NIETO
Coordinador Grupo de contabilidad
T.P. No. 91584- T
C.C.79.393.704

UNIDAD DE SERVICIOS PENITENCIARIOS Y CARCELARIOS USPEC
NIT: 900.523.392-1

NOTAS A LOS INFORMES FINANCIEROS Y CONTABLES A
31 DE DICIEMBRE DE 2020

NOTA 1 – ENTIDAD REPORTANTE

1.1. Identificación y funciones

La Unidad de Servicios Penitenciarios y Carcelarios –USPEC, fue creada mediante decreto No. 4150 del 3 de noviembre de 2011, con personería jurídica, autonomía administrativa y financiera, adscrita al Ministerio de Justicia y del Derecho. Tiene como sede la ciudad de Bogotá, D. C con domicilio en la avenida 26 No. 69-76. Ejerce sus funciones en el territorio nacional.

Tiene por objeto gestionar y operar el suministro de bienes, la prestación de los servicios, la infraestructura y brindar el apoyo logístico y administrativo requerido para el adecuado funcionamiento de los servicios penitenciarios y carcelarios a cargo del Instituto Nacional Penitenciario y Carcelario–INPEC.

La USPEC cumple las siguientes funciones:

1) Coadyuvar en coordinación con el Ministerio de Justicia y del Derecho y el INPEC, en la definición de políticas en materia de infraestructura carcelaria.
2) Desarrollar e implementar planes, programas y proyectos en materia logística y administrativa para el adecuado funcionamiento de los servicios penitenciarios y carcelarios que debe brindar la USPEC al Instituto Nacional Penitenciario y Carcelario - INPEC.
3) Definir, en coordinación con el Instituto Nacional Penitenciario y Carcelario - INPEC, los lineamientos que en materia de infraestructura se requieran para la gestión penitenciaria y carcelaria.
4) Administrar fondos u otros sistemas de manejo de cuentas que se asignen a la Unidad para el cumplimiento de su objeto.
5) Adelantar las gestiones necesarias para la ejecución de los proyectos de adquisición, suministro y sostenimiento de los recursos físicos, técnicos y tecnológicos y de infraestructura que sean necesarios para la gestión penitenciaria y carcelaria.
6) Elaborar las investigaciones y estudios relacionados con la gestión penitenciaria y carcelaria, en coordinación con el Instituto Nacional Penitenciario y Carcelario -

INPEC y el Ministerio de Justicia y del Derecho y hacer las recomendaciones correspondientes.

7) Promover, negociar, celebrar, administrar y hacer seguimiento a contratos de asociaciones público-privadas o de concesión, o cualquier tipo de contrato que se suscriba que tengan por objeto la construcción, rehabilitación, mantenimiento, operación y prestación de servicios asociados a la infraestructura carcelaria y penitenciaria.
8) Realizar, directamente o contratar con terceros, las funciones de supervisión, interventorías, auditorías y en general, el seguimiento a la ejecución de los contratos de concesión y de las alianzas público-privadas, o de concesión, o cualquier tipo de contrato que se suscriba.
9) Gestionar alianzas y la consecución de recursos de cooperación nacional o internacional, dirigidos al desarrollo de la misión institucional, en coordinación con el Ministerio de Justicia y del Derecho y las autoridades competentes.
10) Asesorar, en lo de su competencia, en materia de gestión penitenciaria y carcelaria.
11) Diseñar e implementar sistemas de seguimiento, monitoreo y evaluación de los planes, programas y proyectos relacionados con el cumplimiento de la misión institucional.
12) Las demás que le correspondan de acuerdo con la naturaleza de la Entidad.

Misión

Somos la Entidad pública que facilita las condiciones físicas, espacios seguros y medios adecuados para la protección de los derechos y la resocialización de las personas privadas de la libertad, con dignidad, oportunidad y calidad, considerando a las familias, colaboradores del INPEC y las particularidades del territorio nacional, contribuyendo a la garantía de los derechos humanos y al Estado Social de Derecho.

Visión

En 2022 seremos una entidad confiable, sostenible y reconocida por los ciudadanos, por suministrar los bienes y servicios necesarios para el ejercicio de los derechos humanos de las personas privadas de la libertad; con un talento humano y una organización con capacidades técnicas y tecnológicas innovadoras y transparentes.

Objetivos estratégicos

1) Ampliar la infraestructura física penitenciaria y carcelaria con un enfoque humano, sostenible y orientado a la resocialización de la población privada de la libertad
2) Suministrar los bienes y servicios en condiciones de calidad, oportunidad y eficiencia a las personas privadas de la libertad.
3) Fortalecer la capacidad institucional y el talento humano por medio del mejoramiento de procesos y el desarrollo de competencias para incrementar la productividad y calidad de los servicios, contribuyendo a la favorabilidad de la imagen de la Entidad.
4) Gestionar la información y el conocimiento para la toma de decisiones y la rendición de cuentas con calidad, oportunidad y seguridad.

Órganos de Dirección:

La dirección y administración de la USPEC, está a cargo de un Consejo Directivo y un Director General, quien tendrá la representación legal de la misma.

Integración del Consejo Directivo. El Consejo Directivo de la USPEC, está integrado por:

1) El Ministro de Justicia y del Derecho, o el Viceministro de Política Criminal y Justicia Restaurativa, quien lo presidirá.
2) El Director del Instituto Nacional Penitenciario y Carcelario - INPEC o su delegado, quien debe ser del nivel directivo.
3) Tres (3) representantes del Ministro de Justicia y del Derecho.

El Director de la USPEC, asistirá al Consejo Directivo con voz, pero sin voto.

La Secretaría Técnica del Consejo Directivo será ejercida por el jefe de la Oficina Asesora Jurídica de la Unidad, quien convocará a quienes el Consejo considere necesario cuando el tema a tratar lo amerite.

Funciones del Consejo Directivo. El Consejo Directivo de la USPEC, desarrollará las siguientes funciones:

1) Formular, a propuesta del representante legal, la política general de la entidad, y estrategias de operación, planes, programas y proyectos que conforme a la Ley Orgánica de Planeación y a la ley Orgánica de Presupuesto deben proponerse para su incorporación a los planes sectoriales y a través de estos al Plan Nacional de Desarrollo.

2) Conocer de las evaluaciones semestrales de ejecución presentadas por la administración de la entidad.
3) Analizar y hacer seguimiento a los resultados de la gestión institucional a partir de los informes presentados por el Director, autoridades y entidades de seguimiento y control y efectuar recomendaciones para una mejor gestión.
4) Formular, a propuesta del Director, la política de mejoramiento continuo de la Unidad, así como los programas orientados a garantizar el desarrollo administrativo.
5) Impartir instrucciones al Director en relación con la administración de los Fondos u otros sistemas de manejo de cuentas que se asignen a la Unidad para el cumplimiento de su objeto.
6) Proponer al Gobierno Nacional, las modificaciones a la estructura orgánica y planta de personal que considere necesarias, para su aprobación.
7) Aprobar el proyecto de presupuesto anual y las modificaciones al presupuesto de la USPEC.
8) Adoptar los estatutos internos de la entidad y sus reformas y dictar su propio reglamento.
9) Las demás que se le asignen.

Director General. La Administración de la USPEC está a cargo de un Director de libre nombramiento y remoción, del Presidente de la República.

Estructura de la USPEC:

La estructura de la USPEC es la siguiente:

1. Consejo Directivo.
2. Dirección General.
2.1. Oficina Asesora de Planeación y Desarrollo.
2.2. Oficina Asesora Jurídica.
2.3. Oficina de Control Interno.
2.4. Oficina de Tecnología.
3. Dirección de Infraestructura.
3.1. Subdirección de Construcción y Conservación.
3.2. Subdirección de Seguimiento a la Infraestructura.
4. Dirección de Logística.
4.1. Subdirección de Suministro de Servicios.
4.2. Subdirección de Suministro de Bienes.
5. Dirección de Gestión Contractual.

6. Dirección Administrativa y Financiera.
6.1. Subdirección Administrativa.
6.2. Subdirección Financiera.
6.3. Subdirección de Atención a los Establecimientos de Reclusión.
7. Órganos de Asesoría y Coordinación.
7.1. Comisión de Personal.
7.2. Comité de Coordinación del Sistema de Control Interno.

Organigrama:

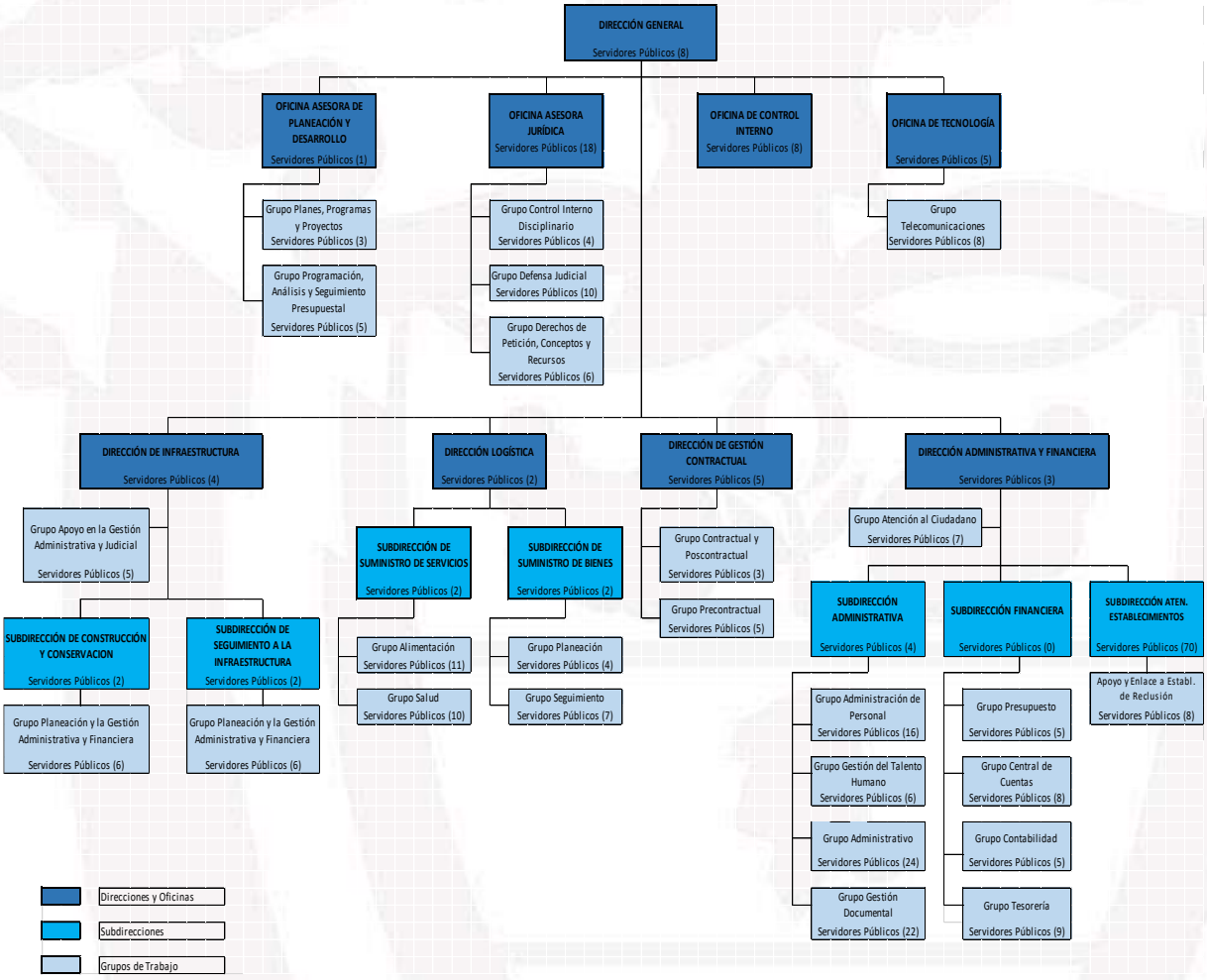

Estructura de la Subdirección Financiera

Teniendo en cuenta lo establecido en la Resolución 111 del 02 de octubre de 2012, expedida por la USPEC, y la Resolución 000767 de 30 de octubre de 2019 los grupos que conforman la Subdirección Financiera son: Presupuesto, Contabilidad, Tesorería y Central de Cuentas e Impuestos y la conformación de cada grupo no puede ser inferior a cuatro (4) funcionarios, destinados a cumplir las funciones que determine el acto de creación, las cuales están relacionadas con el área de la cual dependen jerárquicamente. Para las labores de coordinación, ejecución, supervisión y control de actividades, el Director General, designará un coordinador en cada uno de los grupos.

1.2. Declaración de cumplimiento del marco normativo y limitaciones

1.2.1. Declaración de cumplimiento del marco normativo

La USPEC preparó sus estados financieros en cumplimiento de lo dispuesto en el Marco Normativo para Entidades de Gobierno, el cual fue incorporado en el Régimen de Contabilidad Pública mediante Resolución 533 expedida por la Contaduría General de la Nación el 8 de octubre de 2016 y sus correspondientes modificaciones.

Para el reconocimiento, medición, revelación y presentación de los hechos económicos, la USPEC elaboró en enero de 2019 el documento de políticas contables y lo actualizó conforme a lo dispuesto en la Resolución 425 de 2019 expedida por la Contaduría General de la Nación, documento que fue aprobado en sesión del Comité Técnico de Sostenibilidad Contable celebrado el 30 de junio de 2020 y publicado en el Sistema de Información de Gestión Institucional SIGI, de la entidad el 30 de junio de 2020

Como complemento de las políticas contables, la USPEC elaboró y socializó las políticas de operación, las cuales contienen los criterios técnicos y los procedimientos para ejecutar adecuadamente el proceso contable: Manual para el manejo de inventarios y transferencias al INPEC, Manual propiedades, planta y equipo y bienes intangibles, Manual calificación del riesgo y probabilidad de pérdida y reconocimiento contable de procesos jurídicos y Manual para la elaboración de los Estados Financieros.

Adicionalmente, dio cumplimiento a lo dispuesto en el Instructivo 002 de 2015 expedido por la Contaduría General de la Nación, respecto de depurar los bienes tangibles e intangibles de la entidad, efectuar su valoración a precios de mercado, así como determinar sus vidas útiles y hacer el recalculo de las depreciaciones y amortizaciones.

1.2.2. Limitaciones y deficiencias de tipo operativo o administrativo que tienen impacto contable.

1.2.2.1. SIIF Nación.

- No cuenta con un módulo para el manejo y control de las cuentas "anticipos" y "recursos entregados en administración", que requieren de un seguimiento por número de contrato o convenio y por proyecto razón por la cual se requiere su control en hojas de cálculo de Excel.

- No cuenta con un módulo para el manejo y control de cuentas "inventarios", "propiedades, planta y equipo" y "bienes intangibles", que requieren de un seguimiento individualizado y de cálculos de deterioro, depreciación y amortización.

- Las obligaciones asociadas a pagos de contratos y/o convenios son registradas en el SIIF con el atributo contable diferente a "Ninguno", razón por lo cual sólo se genera el registro contable al momento en que se realiza el pago. En razón de lo anterior y para efectos de control, se requiere elaborar un registro contable manual en las cuentas de orden acreedoras.

- Los reportes de obligaciones presupuestales no permiten identificar en su impresión las cuentas contables afectadas, situación que impide identificar si la imputación contable fue adecuada para evitar asientos contables manuales de corrección.

- No genera cuentas auxiliares por períodos acumulados por tercero, por lo que se deben generar los auxiliares por cada mes y cada tercero lo que dificulta la gestión de verificación de información para depuración y análisis bajo estos criterios.

1.2.2.2. Limitaciones de tipo administrativo.

Si bien es cierto que la USPEC elaboró las políticas contables y de operación con la participación de las dependencias proveedoras de información contable, la Subdirección Financiera a través de su Grupo de Contabilidad, debe permanentemente requerir a las dependencias generadoras sobre el envío oportuno de los documentos que tienen efecto financiero y contable. Como consecuencia de la inoportunidad en la remisión de los soportes contables, la USPEC efectuó registros de gastos de años anteriores al 2019 y del año actual, en las cuentas 310901002 y 310902002-

"Corrección de errores de un período contable anterior", lo cual genera la reexpresión de los estados financieros al cierre del período contable.

1.3. Base normativa y período cubierto

La USPEC preparó los siguientes estados financieros los cuales cubren el período comprendido entre el 31 de diciembre de 2019 y el 31 de diciembre de 2020:

- ✓ Estado de situación financiera
- ✓ Estado de resultados
- ✓ Estado de Cambios en el Patrimonio

Mediante resolución 033 expedida el 10 de febrero de 2020 por la Contaduría General de la Nación se prorrogó la presentación del primer Estado de Flujos de Efectivo a partir del período contable del año 2022.

Los estados financieros son preparados conforme los señala el Marco Normativo para Entidades de Gobierno incorporado mediante Resolución 533 de 2015 expedida por la Contaduría General de la Nación y sus modificaciones y fueron aprobados por el Director General de la USPEC el 23 de febrero de 2021.

Los informes financieros y contables mensuales son elaborados, preparados y publicados conforme a lo dispuesto por la Contaduría General de la Nación en el "Procedimiento para la Preparación y Publicación de los Informes Financieros y Contables Mensuales" de acuerdo con lo dispuesto en el numeral 36 del artículo 34 de la Ley 734 de 2002 que señala: *"Publicar mensualmente en las dependencias de la respectiva entidad, en lugar visible y público, los informes de gestión, resultados, financieros y contables que se determinen por autoridad competente, para efectos del control social de que trata la Ley 489 de 1998 y demás normas vigentes".*

Para la elaboración y transmisión de los reportes trimestrales de información a la Contaduría General de la Nación vía CHIP, la USPEC tiene en cuenta las normas que determinan la información que se debe reportar, los requisitos y los plazos de envío a dicha entidad, las cuales se encuentran establecidas en el artículo 16 de la Resolución No. 706 de diciembre 16 de 2016, modificada por la Resolución 097 de marzo 15 de 2017 y en la guía para la elaboración de los formularios CHIP versión 4 de abril de 2018.

Para la publicación de los estados financieros de enero, febrero y marzo de 2020, se tuvo en cuenta la circular 079 de 30 de marzo de 2020 expedida por la Contaduría General de la Nación, la cual se prorrogó el plazo de su publicación, ampliando el plazo así:

ARTÍCULO 2°. *Prorrogar el plazo indicado en el numeral 3.3 del artículo 1° de la Resolución No. 182 de 2017, para la publicación de los informes financieros y contables de los meses de enero, febrero y marzo del 2020, como máximo, en el transcurso de los tres (3) meses siguientes al mes informado, para las entidades sujetas al ámbito de aplicación del Régimen de Contabilidad Pública.*

1.4. Forma de organización y/o cobertura

La administración del sistema contable es transversal a toda la USPEC, por lo que el Grupo Contable requiere disponer de un adecuado flujo de información de los hechos económicos que se realizan en las dependencias proveedoras de información, en las condiciones requeridas por el Marco Normativo para Entidades de Gobierno. Teniendo en cuenta lo anterior las dependencias proveedoras de información deben cumplir con las políticas de operación elaboradas por la USPEC y con el suministro oportuno de la información que impacta la contabilidad de la Entidad.

La USPEC no agrega ni consolida información de unidades dependientes o de fondos sin personería jurídica. Los saldos reflejados en los estados financieros corresponden a los registros de las operaciones financieras en el aplicativo SIIF Nación, a través de la PCI 12-11-00 USPEC.

NOTA 2 – BASES DE MEDICIÓN Y PRESENTACIÓN UTILIZADAS

2.1.Bases de medición

La USPEC utilizó como bases de medición las contenidas en la Resolución No. 533 de 2015 y sus modificaciones, expedidas por la Contaduría General de la Nación, por medio de la cual se incorpora, en el Régimen de Contabilidad Pública, el marco normativo aplicable a entidades de gobierno y las señaladas en las políticas contables y de operación referentes a propiedad, planta y equipo, inventarios y transferencias al INPEC y procesos jurídicos en los que la entidad es parte.

Los activos y pasivos son medidos en general al costo, por el valor de la transacción que los origina. Para el caso de las propiedades, planta y equipo y bienes intangibles adquiridos, se incluyen los costos adicionales en los que incurre la entidad para colocarlos en condiciones de utilización. Para el caso de los inventarios en proceso, cada contrato de obra se mide por el valor de los anticipos legalizados adicionado con el valor de los

estudios y diseños e interventorías. Para las provisiones y cuentas de orden correspondientes a los procesos jurídicos, la Oficina Asesora Jurídica efectúa su calificación y determina el valor de la pérdida.

2.2. Moneda funcional y de presentación, redondeo y materialidad

2.2.1. Moneda funcional y de presentación, redondeo

La presentación de los estados financieros de la USPEC se hace en pesos colombianos con 2 decimales. La USPEC no efectúa redondeo en los estados financieros de presentación.

2.2.2. Materialidad

Para la elaboración de los estados financieros y sus respectivas notas, la USPEC tiene en cuenta lo señalado en sus políticas contables, que señalan que se consideran materiales las partidas que sean superiores al 5% sobre la base del total de los activos del período inmediatamente anterior, teniendo en cuenta que la información es material si su omisión o expresión inadecuada puede influir en las decisiones de los usuarios.

Con relación a las variaciones en la información trimestral que se transmite a la Contaduría General de la Nación vía CHIP, se considerarán significativas aquellas que superan el 30% del valor total de la cuenta o subcuenta con relación al año inmediatamente anterior.

2.3. **Tratamiento de la moneda extranjera:**

Desde el inicio de actividades de la USPEC y a la fecha de este corte, no se han presentado transacciones en moneda extranjera.

2.4. **Hechos ocurridos después del periodo contable:**

En cumplimiento del numeral 5 de Hechos ocurridos después del periodo contable del capítulo IV “normas para la presentación de estados financieros y revelaciones” de la Resolución 533 de 2015 expedida por la CGN, la Entidad no evidenció hechos posteriores que impliquen ajuste o revelación a los estados financieros.

2.5. **Otros aspectos:**

Los terceros genéricos o a nombre del tercero Unidad de Servicios Penitenciarios y Carcelarios USPEC que se encuentran en los Estados Financieros de la Entidad se encuentran detallados en los sistemas de información complementarios, que apoyan la gestión de las áreas proveedoras de información, dadas las limitaciones presentadas por SIIF, para el manejo de los bienes, liquidación de nómina y control de procesos jurídicos.

Aplicación de conceptos de la CGN para transferencia de bienes y servicios de años anteriores a otra entidad. La USPEC aplico el concepto No. 20192000010601del 19 de marzo de 2019.

NOTA 3 – JUICIOS, ESTIMACIONES, RIESGOS Y CORRECCIÓN DE ERRORES CONTABLES.

3.1. Juicios

Durante la vigencia 2020 no hubo juicios que difieran de lo establecido en los documentos de políticas contables y de operación ni en la normatividad y doctrina expedida por la Contaduría General de la Nación.

3.2. Estimaciones y supuestos

Conforme a lo señalado en las políticas contables y de operación, la USPEC realizó las siguientes estimaciones:

Por “deterioro” a las propiedades, planta y equipo por valor de $18.106.864.23

Por “provisiones” de procesos jurídicos por valor de $25.147.024.795,01

La entidad no registró valores con base en supuestos acerca del futuro u otras causas de incertidumbre.

3.3. **Correcciones Contables:**

Al corte de diciembre 31 de 2020 se efectuaron registros contables en la cuenta 3109 – Resultados de ejercicios anteriores por ajustes de años anteriores originados en su gran

mayoría por los servicios de alimentación, interventoría y mantenimiento para los PPL a cargo del INPEC, conforme al concepto No. 20192000010601 del 19 de marzo de 2019 expedido por la CGN.

Durante la vigencia 2020 se efectuaron registros contables por corrección de errores, los cuales de acuerdo con su concepto y naturaleza fueron registrados en las cuentas 310901002 y 310902002, cuyo detalle se encuentra en la nota 27, situación que conllevó a que la Entidad efectuara la reexpresión de sus Estados Financieros a diciembre 31 de 2019.

Para efectos de la reexpresión de los estados financieros, se determinó como material toda partida que supere el 5% sobre la base total de los activos del año inmediatamente anterior. Esta se refiere a magnitud o cuantía por lo cual se tuvo en cuenta otras variables que si su omisión o expresión inadecuada puedan influir en las decisiones de los usuarios.

3.4. **Riesgos asociados a los instrumentos financieros:**

La Entidad no genera recursos propios razón por la cual no hace inversiones en instrumentos financieros. Sus recursos provienen del presupuesto general de la nación y son administrados por la Dirección del Tesoro Nacional.

3.5. **Aspectos generales contables derivados de la emergencia del COVID-19:**

NOTA 4 – RESUMEN DE POLÍTICAS CONTABLES.

De acuerdo con lo señalado por la Contaduría General de la Nación en la Resolución 533 de 2015, mediante la cual incorporó en el Régimen de Contabilidad Pública el marco normativo aplicable a Entidades de Gobierno, Resolución que fue modificada con la Resolución No. 693 del 06 de diciembre de 2016 que aplazó el periodo de preparación obligatoria hasta el 31 de diciembre de 2017, la Unidad adoptó el documento de políticas contables para su aplicación desde el 01 de enero de 2019 y elaboró las políticas de operación aplicables a la entidad.

Con la expedición de la Resolución 425 de 2019 de la Contaduría General de la Nación se actualizó el documento de políticas contables el cual fue publicado en el SIGI el 30 de junio de 2020.

- **Efectivo y equivalentes al efectivo:**

Caja menor: Para el funcionamiento de las cajas menores, la Entidad cuenta con el respectivo procedimiento interno, el cual se basa en las directrices dadas por el Ministerio de Hacienda y Crédito Público en el Decreto 1068 de 2015.

Cuentas corrientes y otros depósitos en instituciones financieras: Como regla general, la entidad realiza los pagos con abono en cuenta a beneficiario final mediante giro directo. El Grupo de Tesorería se asegurará de pagar a más tardar el último día hábil de cada mes, las órdenes de pago extensivas a fin de evitar que la contabilidad quede inconsistente con su realidad financiera. De no hacerlo, los estados financieros no tendrán afectación contable.

La Entidad abrirá las cuentas bancarias estrictamente necesarias que requiera para su normal funcionamiento y administrará los depósitos financieros bajo los parámetros y las directrices impartidas por la Dirección General de Crédito Público y del Tesoro Nacional.

- **Cuentas por cobrar:**

Las operaciones que se registran en cuentas por cobrar, que se hacen con base en los soportes de información suministrados por las entidades y en la normatividad vigente, son entre otras, las siguientes:

Transferencias por cobrar: A cargo de la Superintendencia de Notariado y Registro, originadas en la porción que le es reasignada a la USPEC, de los ingresos provenientes de los derechos por registro de instrumentos públicos y otorgamiento de escrituras públicas por la Superintendencia de Notariado y de Registro y cuya utilización es exclusiva para el financiamiento de inversiones para la construcción, adecuación y dotación establecimientos carcelarios. Artículo 13 de la Ley 55 de 1985 modificada por el artículo 98 de la Ley 1709 de 2014.

A cargo de la Rama Jurisdiccional, originadas en el valor que le es distribuido a la USPEC de los intereses y en general rendimientos que se generen sobre los valores de depósitos judiciales en condición especial, los depósitos judiciales no reclamados y las multas impuestas a las partes, jueces y terceros en el marco de los procesos judiciales y arbitrales de todas las jurisdicciones para los planes, programas y proyectos de construcción, mejoras, adecuación y consecución de los centros carcelarios y penitenciarios. Artículo 6 Ley 1743 de 2014.

Otras cuentas por cobrar: Pago por cuenta de terceros: originadas en el reintegro que deben hacer las Empresas Prestadoras de salud y ARL por concepto de las incapacidades

médicas; las licencias de maternidad y las de paternidad, reconocidas a los funcionarios por la USPEC.

- **Inventarios: Manual para el manejo de inventarios y transferencias al INPEC A1-S5-MA-01** tiene por objeto establecer los lineamientos para el manejo, control y transferencia al INPEC de los inventarios adquiridos por la USPEC con recursos de gastos generales y de inversión para que con base en los reportes de información de los inventarios, se registren adecuada y oportunamente los hechos económicos que permitan que la información de los estados financieros de la Entidad cuenten con las características fundamentales de relevancia y representación fiel, que exige el Marco Normativo para Entidades de Gobierno.

- **Propiedad, planta y equipo: Manual de propiedades, planta y equipo y bienes intangibles A1-S5-MA-02.** Documento que tiene por objeto establecer los lineamientos para el manejo de las propiedades, planta y equipo, y de los bienes intangibles adquiridos por la USPEC para su uso, mediante un control adecuado que permita el registro oportuno de la información contable.

- **Cuentas por pagar: Procedimiento tramite cuentas por pagar A1-S4-PR-04** que tiene por objeto establecer lineamientos para que las dependencias responsables radiquen en el Grupo Central de Cuentas E Impuestos de la Subdirección Financiera, los documentos para trámites de pago, completos y correctos, con el fin de lograr una adecuada ejecución presupuestal y Estados Financieros que cumplan con las características de relevancia y representación fiel a la información financiera de la Entidad.

- **Beneficios a empleados:** Los beneficios a los empleados que reconocerá la entidad corresponden a los clasificados como a "corto plazo". Corresponderá a aquellos beneficios cuya obligación de pago venza dentro de los 12 meses siguientes al cierre de del periodo contable en el que los empleados hayan prestado sus servicios.

  De acuerdo con las normas vigentes, los beneficios a los empleados a corto plazo que no se paguen mensualmente se reconocerán en cada mes por el valor de la alícuota correspondiente al porcentaje del servicio prestado durante el mes. Esto implica que con independencia del disfrute o del momento del pago, cada concepto debe causarse como pasivo y gasto en la medida que el empleado lo va devengando.

- **Provisión, litigios y demandas: Manual para la calificación del reisgo y probabilidad de pérdida y reconocimiento contable de procesos jurídicos A2-MA-02** que tiene por objeto establecer los lineamientos para la calificación de riesgos de los procesos jurídicos en los que sea parte la entidad mediante su valoración y probabilidad de pérdida conforme a la normatividad vigente para su adecuado registro contable.

Para dar aplicación al Régimen de Contabilidad Pública, se tomaron como referencia los siguientes documentos expedidos por la USPEC:

- **Manual Políticas Contables** El objetivo es el de definir un conjunto de normas, principios, criterios, reglas, procedimientos contables aplicables a la Unidad de Servicios Penitenciarios y Carcelarios- USPEC, para la elaboración y presentación de los estados financieros, bajo la aplicación del marco conceptual y normativo para las entidades de gobierno así como de las normas para el reconocimiento, medición, revelación y presentación de los hechos económicos, los procedimientos contables, las guías de aplicación, el catálogo general de cuentas y la doctrina contable expedida por la Contaduría General de la Nación.

- **Manual calificación del riesgo y probabilidad de pérdida y reconocimiento contable de los procesos jurídicos**. El objetivo es establecer los lineamientos para la calificación de riesgos de los procesos jurídicos en los que sea parte la entidad mediante su valoración y probabilidad de pérdida conforme a la normatividad vigente para su adecuado registro contable.

- **Manual para el manejo de inventarios y transferencias al INPEC**. El objetivo es el de establecer los lineamientos para el manejo, control y transferencia al INPEC de los inventarios adquiridos por la USPEC con recursos de gastos generales y de inversión para que con base en los reportes de información de los inventarios, se registren adecuada y oportunamente los hechos económicos que permitan que la información de los estados financieros de la entidad cuenten con las características fundamentales de relevancia y representación fiel que exige el marco normativo para entidades de gobierno.

- **Manual para el control y manejo de las propiedades, planta y equipo y bienes intangibles.** Su objetivo es establecer los lineamientos para el manejo de las propiedades, planta y equipo y de los bienes intangibles adquiridos por la USPEC para su uso, mediante un control adecuado que permita el registro oportuno de la información contable.

- **Manual para la elaboración de los Estados Financieros.** Su objetivo es establecer los lineamientos para la adecuada elaboración de los Estados Financieros que le permitan a la Entidad dar cumplimiento a las características de relevancia y representación fiel que exige la normatividad vigente y a su presentación oportuna.

- Circular 000045 de 26 de noviembre de 2020, de cierre financiero expedida por la USPEC. En este documento se establecieron las fechas de cierre presupuestal, contable y la programación de pagos de fin de vigencia 2020 e inicio de vigencia 2021.

Adicionalmente se tuvieron en cuenta los procedimientos y doctrina contable expedida por la Contaduría General de la Nación aplicable a las Entidades de Gobierno.

De conformidad con lo señalado en el Título 1 de la parte 9 del Decreto 1068 de 2015, por medio del cual se reglamenta el Sistema Integrado de Información Financiera –SIIF Nación, la USPEC utiliza los parámetros establecidos por el Ministerio de Hacienda y Crédito Público y la Contaduría General de la Nación para las entidades en línea. Por lo anterior, la elaboración de los informes y reportes de información a la Contaduría General de la Nación y de los estados financieros de la entidad se hacen con base en la información contable generada del SIIF, razón por la cual se tienen en cuenta las tablas, instructivos, guías y manuales publicados por las mismas entidades.

La entidad preparó la contabilidad en SIIF de conformidad con las normas legales vigentes y teniendo en cuenta la información registrada en los aplicativos complementarios, relacionados a continuación:

- **Administración de bienes**. Para el manejo y control de los bienes de la Entidad y de los inventarios de los bienes que son transferidos al INPEC se utiliza como sistema complementario un aplicativo desarrollado por la USPEC, donde únicamente se realiza el control de ingresos y salidas de activos. De igual manera

la entidad elaboró los Manuales para el control y manejo de los inventarios y su transferencia al INPEC y para las propiedades, planta y equipo y bienes intangibles. Estos documentos fueron elaborados con los criterios que hoy exige el Marco Normativo para Entidades de Gobierno.

- **Administración y liquidación de nómina**. En lo relacionado con la administración y liquidación de la nómina, la entidad cuenta con el aplicativo HUMANOS, cuyos auxiliares por tercero son la base para el registro financiero de la cadena presupuestal en lo relacionado al reconocimiento de beneficios a empleados.

- **Administración de procesos jurídicos**. La información de los procesos jurídicos a favor y en contra de la USPEC, se administra a través de hoja de cálculo en Excel por parte de la Oficina Asesora Jurídica y se reporta en el mismo formato al Grupo de Contabilidad, ya que no existe un módulo específico en SIIF Nación. La información base para el reporte en hoja de cálculo relacionada con los procesos en contra, viene siendo extraída y depurada del Sistema Único de Gestión e Información Litigiosa del Estado – eKOGUI, por parte de la Oficina Asesora Jurídica. El detalle del estado de cada proceso lo administra directamente la oficina proveedora de la información. Mediante la Resolución No. 661 de agosto de 2018, la entidad adoptó la guía para el cálculo de provisiones y reconocimiento contable de los procesos judiciales, arbitramentos y conciliaciones extrajudiciales en los que la entidad es parte. De otra parte, se elaboró el "Manual para el reconocimiento contable de los procesos jurídicos" el cual ha permitido que el reporte de información que genera la Oficina Asesora Jurídica contenga la información requerida para que puedan elaborarse los registros contables conforme lo exige el Marco Normativo para Entidades de Gobierno.

- **Responsabilidades de las diferentes dependencias frente al proceso contable**. Los Directores, Subdirectores, Jefes de Oficina y Supervisores de Convenios y/o Contratos y en general, todos los servidores de la USPEC, son responsables y garantes de la calidad, confiabilidad y oportunidad de la información contable que se genere en cada una de sus dependencias.

- **Libros oficiales de la contabilidad**. En lo relacionado con los procedimientos se observaron las normas expedidas por la Contaduría General de la Nación, para el registro de libros oficiales y preparación de documentos soporte. La USPEC no imprime sus libros de contabilidad por cuanto pertenece al grupo de entidades que

conforman el Sistema Integrado de Información Financiera – SIIF Nación y atiende lo dispuesto por la Contaduría General de la Nación respecto que: "*Las entidades que preparen la información contable por medios electrónicos no están obligadas a imprimir los libros de contabilidad. Por tanto, cuando se requiera su exhibición, se realizará directamente en el sistema, garantizando su reproducción exacta y su disposición a los usuarios de la información, en especial, para efectos de inspección, vigilancia y control por parte de las instancias respectivas*".

- **Comité Técnico de Sostenibilidad Contable:** Mediante Resolución 000220 del 8 de abril de 2019, se derogó la Resolución 001035 del 4 de noviembre de 2015 y se creó y reguló el Comité Técnico de Sostenibilidad Contable de acuerdo con los lineamientos de la Resolución 193 de 2016 expedida por la Contaduría General de la Nación.

  Este Comité tiene por objeto:

  - ✓ Formular directrices, políticas y estrategias en los procesos y procedimientos de la entidad con el fin de procurar que los estados financieros de la entidad cumplan con las características fundamentales de relevancia y representación fiel.
  - ✓ Aprobar la depuración de la información financiera que le sea presentada por el Contador o por los responsables de las dependencias proveedoras de la información contable.
  - ✓ Implementar los controles que sean necesarios para mejorar la calidad de la información.
  - ✓ Proteger los intereses de la entidad y el patrimonio público.
  - ✓ Contribuir a la cultura del autocontrol en los procesos y procedimientos de la entidad.
  - ✓ Lo demás que le corresponda de acuerdo con su naturaleza.

  El 30 de junio de 2020 se llevó a cabo la primera sesión del Comité Técnico de Sostenibilidad Contable en que se aprobó la actualización del documento de políticas contables conforme a la Resolución 425 expedida por la Contaduría General de la Nación en diciembre de 2019.

  El 28 de diciembre de 2020 se realizó la segunda sesión del Comité Técnico de Sostenibilidad Contable en donde se revisaron los avances de los compromisos de Comités anteriores, presentación del Manual de elaboración de Estados Financieros y del Manual de Recursos sujetos a legalización los cuales fueron

aprobados, se presentaron procesos jurídicos de Francy Rocío Pinzón Reyes por valor de $3.484.982 y de Carlos Eduardo Andrade Garrido por valor de $49.655.060 para dar de baja de las cuentas de la Entidad por las razones expuestas por la Oficina Asesora Jurídica, de los cuales solamente se aprobó para dar de baja el proceso de Francy Rocío Pinzón.

LISTADO DE NOTAS QUE NO LE APLICAN A LA ENTIDAD

NOTA 6 – INVERSIONES E INSTRUMENTOS DERIVADOS
NOTA 8 – PRÉSTAMOS POR COBRAR
NOTA 11 - BIENES DE USO PÚBLICO, HISTÓRICOS Y CULTURALES
NOTA 12 – RECURSOS NATURALES NO RENOVABLES
NOTA 13 – PROPIEDADES DE INVERSIÓN
NOTA 15 – ACTIVOS BIOLÓGICOS
NOTA 17 – ARRENDAMIENTOS
NOTA 18 – COSTO DE FINANCIACIÓN
NOTA 19 – EMISIÓN Y COLOCACIÓN DE TÍTULOS DE DEUDA
NOTA 20 – PRÉSTAMOS POR PAGAR
NOTA 24 – OTROS PASIVOS
NOTA 30 – COSTOS DE VENTAS
NOTA 31 – COSTOS DE TRANSFORMACIÓN
NOTA 32 – ACUERDOS DE CONCESION- ENTIDAD CONCEDENTE
NOTA 33 - ADMINISTRACIÓN DE RECURSOS EN SEGURIDAD SOCIAL EN PENSIONES
NOTA 34 - EFECTOS EN LAS VARIACIONES EN LAS TASAS DE CAMBIO DE LA MONEDA EXTRANJERA
NOTA 35 – IMPUESTO A LAS GANANCIAS
NOTA 36 – COMBINACIÓN Y TRASLADO DE OPERACIONES
NOTA 37 – REVELACIONES SOBRE EL ESTADO DE FLUJO DE EFECTIVO

ACTIVO

La siguiente es la composición del Activo con corte 31 de diciembre de 2020 y 31 de diciembre de 2019 con las siguientes variaciones:

DESCRIPCIÓN			SALDOS A CORTES DE VIGENCIA		VARIACIÓN
CÓDIGO CONTABLE	NAT	CONCEPTO	DICIEMBRE. 2020	DICIEMBRE. 2019	VALOR VARIACIÓN
1.1	Db	Efectivo y equivalentes al efectivo	43.299.005,72	21.719.176,28	21.579.829,44
1.3	Db	Cuentas por cobrar	528.584.110.929,93	432.087.650.411,83	96.496.460.518,10
1.5	Db	Inventarios	305.170.702.681,80	264.219.901.613,80	40.950.801.068,00
1.6	Db	Propiedades, Planta y Equipo	961.667.821,76	1.056.582.441,58	-94.914.619,82
1.9	Db	Otros Activos	672.837.199.895,45	312.400.562.232,29	360.436.637.663,16
TOTAL ACTIVO			1.507.596.980.334,66	1.009.786.415.875,78	497.810.564.458,88

NOTA 5 - EFECTIVO Y EQUIVALENTES AL EFECTIVO

DESCRIPCIÓN			SALDOS A CORTES DE VIGENCIA		VARIACIÓN
CÓDIGO CONTABLE	NAT	CONCEPTO	DICIEMBRE. 2020	DICIEMBRE. 2019	VALOR VARIACIÓN
1.1.05.02	Db	Caja menor	0,00	0,00	0,00
1.1.10.05	Db	Cuenta corriente	39.764.005,72	18.184.176,28	-21.579.829,44
1.1.32.05	Db	Caja	0,00	3.535.000,00	3.535.000,00
1.1.32.10	Db	Depósitos en instituciones financieras	3.535.000,00	0,00	-3.535.000,00
TOTAL EFECTIVO Y EQUIVALENTES AL EFECTIVO			43.299.005,72	21.719.176,28	-21.579.829,44

1.1.05--Caja
1.1.05.02- Cajas menores

Su funcionamiento se sujeta a lo estipulado en el decreto 1068 del 26 de mayo de 2015 expedido por el Ministerio de Hacienda y Crédito Público y a la Resolución 000093 de 04 de febrero 2020 expedida por la Unidad de Servicios Penitenciarios y Carcelarios USPEC.

Para la vigencia 2020 se constituyó una caja menor con un fondo fijo de $11.000.000, con el objeto de atender los gastos generales de carácter urgente de la USPEC. Los recursos se manejan a través de la cuenta corriente 031-882440-90 de Bancolombia.

En el mes de junio la caja menor tuvo un incremento de $2.800.000, de acuerdo a lo establecido en la Resolución No. 000273 del 29 de Mayo para atender las necesidades actuales de la Unidad, quedando el Fondo con un valor total de $13.800.000.

La legalización definitiva de la caja menor se realizó en los plazos establecidos en la normatividad vigente.

5.1. Depósito en Instituciones financieras

DESCRIPCIÓN			SALDOS A CORTES DE		VARIACIÓN	RENTABILIDAD	
CÓDIGO CONTABLE	NAT	CONCEPTO	2020	2019	VALOR VARIACIÓN	RENTABILIDAD CIERRE 2019 (Vr Inter_Recib)	% TASA PROMEDIO
1.1.10	**Db**	**DEPÓSITOS EN INSTITUCIONES FINANCIERAS**	**39.764.005,72**	**18.184.176,28**	**21.579.829,44**	**0,00**	**0,0**
1.1.10.05	Db	Cuenta corriente	39.764.005,72	18.184.176,28	21.579.829,44		
1.1.10.06	Db	Cuenta de ahorro			0,00		
1.1.10.09	Db	Depósitos simples			0,00		
1.1.10.10	Db	Cuentas de compensación banco de la república			0,00		
1.1.10.11	Db	Depósitos en el exterior			0,00		
1.1.10.12	Db	Depósitos remunerados			0,00		
1.1.10.13	Db	Depósitos para fondos de solidaridad y redistribución del ingreso			0,00		
1.1.10.14	Db	Depósitos de los fondos de reservas del régimen de prima media con prestación definida			0,00		
1.1.10.90	Db	Otros depósitos en instituciones financieras	0,00	0,00	0,00	0,00	0,0
		Concepto xx1			0,00		
		Concepto xx2			0,00		
		Concepto xx…n			0,00		

Cuenta corriente

El saldo de esta cuenta al cierre de 31 de diciembre de 2020 es de $39.764.005,72 corresponde a dos cuentas bancarias abiertas en el banco Bancolombia, y el detalle de este saldo por cada cuenta es:

Cuenta bancaria	Descripcion	Saldo Final
CTA BAN 03184213673	USPC -BANCOLOMBIA GASTOS PERSONALES CSF	11.726.283,28
CTA BAN 03184213399	USPC-BANCOLOMBIA GASTOS GENERALES	28.037.722,44
	TOTALES:	39.764.005,72

Las cuentas bancarias se encuentran conciliadas a diciembre de 2020, sin embargo, se presentan partidas conciliatorias con antigüedad superior a un año. La USPEC continúa realizando el proceso de depuración y el fortalecimiento en puntos de control del procedimiento de conciliación de cuentas bancarias a fin de reconocer los hechos económicos oportunamente

5.2. Efectivo de uso restringido

Caja

El valor por $3.535.000.00 corresponde a los recursos de la caja menor de la vigencia 2017 de la cuenta corriente 263055071 del Banco de Occidente, la cual fue embargada por un proceso que adelanta el contratista Suministros Almaro por concepto de facturas de alimentación pendientes de pago. El Juzgado No.5 Administrativo del Circuito de Armenia, que adelanta el proceso ejecutivo, dispuso en sentencia de primera instancia que los recursos de la cuenta bancaria continuaran embargados. El Juzgado Quinto (5) Administrativo del circuito de Armenia ordeno mandamiento de pago de las facturas al contratista Suministros Almaro junto con los intereses moratorios mediante sentencia judicial. Una vez se haya garantizado el cumplimiento del mandamiento de pago, la USPEC adelantará el levantamiento de la medida cautelar.

La Oficina Asesora Jurídica mediante Resolución No. 00453 de 7 de septiembre de 2020, actualmente se encuentra en trámite la solicitud de terminación de proceso Judicial por pago total de la obligación y levantamiento de medidas cautelares, la cual está a cargo del demandante en el proceso, una vez el despacho apruebe se radicará ante el Banco de Occidente el respectivo Oficio de desembargo.

NOTA 7 - CUENTAS POR COBRAR

DESCRIPCIÓN			SALDOS A CORTES DE VIGENCIA		VARIACIÓN
CÓDIGO CONTABLE	NAT	CONCEPTO	DICIEMBRE. 2020	DICIEMBRE. 2019	VALOR VARIACIÓN
1.3.36.01	Db	Reintegros de tesorería	22.682.734.560,00	22.682.734.560,00	0,00
1.3.37.12	Db	Otras transferencias	310.892.735.130,74	297.220.505.947,14	-13.672.229.183,60
1.3.84.26	Db	Pago por cuenta de terceros	72.471.731,69	31.200.998,69	-41.270.733,00
1.3.84.27	Db	Recursos de acreedores reintegrados a tesorerías	194.921.996.017,50	112.139.035.416,00	-82.782.960.601,50
1.3.84.90	Db	Otras cuentas por cobrar	14.173.490,00	14.173.490,00	0,00
TOTAL CUENTAS POR COBRAR			528.584.110.929,93	432.087.650.411,83	-96.496.460.518,10

7.1. Reintegros de tesorería

El saldo de esta cuenta a 31 de diciembre de 2020 es de $22.682.734.560,00 y corresponde a recursos disponibles por concepto de devolución efectuada por FONADE, hoy Enterritorio, en diciembre de 2018. Este valor forma parte de las cuentas pendientes de pago a dicha entidad y los recursos se encuentran disponibles en la Dirección del Tesoro Nacional para ser girados a dicho Fondo en el momento en que ejecuten los recursos que le fueron anteriormente girados y que se encuentran en sus cuentas bancarias a nombre de la USPEC.

7.2. Otras transferencias

El saldo de esta cuenta a diciembre 31 de 2020 es de $310.892.735.130,74 y corresponde al valor pendiente de transferir por parte de la Superintendencia de Notariado y Registro a la USPEC según lo señalado en el oficio SNR2021EE003519 del 25 de enero de 2021, emitido por dicha entidad. Esta transferencia es efectuada por la Superintendencia de conformidad con lo establecido en el artículo 13 de la Ley 55 de 1985, que señala:

"La porción que se reasigna de los ingresos provenientes de los derechos por registro de instrumentos públicos y otorgamiento de escrituras destinados a la Superintendencia de Notariado y Registro, se utilizará exclusivamente para el financiamiento de inversiones para la construcción adecuación y dotación de despachos judiciales y establecimientos carcelarios."

A 31 de diciembre de 2020, la Superintendencia de Notariado y Registro presenta los siguientes valores por transferir a favor de la USPEC.

Valor por cobrar por transferencia Ley 55 de 1985 a diciembre de 2020				
Superintendencia de Notariado y Registro				
Mes	Valor causado	Valor recibido en 2020	Mes al que corresponde el valor recibido en 2020	Saldo a la fecha
Marzo de 2019	24.457.538.189,72			24.457.538.189,72
Abril de 2019	24.425.402.350,52			48.882.940.540,24
Mayo de 2019	29.507.505.186,96			78.390.445.727,20
Junio de 2019	23.876.027.528,78			102.266.473.255,98
Julio de 2019	32.330.893.060,27			134.597.366.316,25
Agosto de 2019	30.695.950.637,03			165.293.316.953,28
Septiembre de 2019	32.318.802.954,32			197.612.119.907,60
Octubre de 2019	29.821.480.839,85			227.433.600.747,45
Noviembre de 2019	29.369.315.197,00			256.802.915.944,45
Diciembre de 2019	40.417.590.003,59			297.220.505.948,04
Enero de 2020	29.788.217.064,00			327.008.723.012,04
Febrero de 2020	35.005.341.012,95	24.457.538.189,72	Marzo 2019	337.556.525.835,27
Marzo de 2020	20.566.924.865,10	24.425.402.350,52	Abril 2019	333.698.048.349,85
Abril de 2020	7.485.695.460,60	29.507.505.187,96	may-19	311.676.238.622,49
Mayo der 2020	16.392.504.727,94			328.068.743.350,43
Junio de 2020	19.658.768.240,31			347.727.511.590,74
Julio de 2020	24.539.143.379,27	56.206.920.589,05	Junio y Julio 2019	316.059.734.380,96
Agosto de 2020	22.572.021.208,45			338.631.755.589,41
Septiembre de 2019	30.970.407.074,78	30.695.950.637,03	Agosto de 2019	338.906.212.027,16
Octubre de 2020	32.233.198.215,02	32.318.802.951,82	Septiembre de 2019	338.820.607.290,36
Noviembre de 2020	31.288.980.809,10	59.190.796.037,45	Octubre y noviembre de 2019	310.918.792.062,01
Diciembre de 2020	40.391.533.072,32	40.417.590.003,59	diciembre de 2019	310.892.735.130,74
Totales	**608.113.241.077,88**	**297.220.505.947,14**		**310.892.735.130,74**

7.3. Otras cuentas por cobrar

El saldo a 31 de diciembre de 2020 es de $195.008.641.239,19, y las siguientes son las cuentas que lo conforman:

138426 Pago por cuenta de terceros

El saldo de esta cuenta al cierre de diciembre 31 de 2020 por valor de $72.471.731,69 corresponde al valor de las indemnizaciones por incapacidades superiores a dos (2) días y licencias pendientes de reintegro a la Dirección del

Tesoro Nacional – DTN a favor de la USPEC, por parte de las diferentes entidades Empresas Promotoras de Salud y Administradora de Riesgos Laborales.

138427 Recursos Acreedores reintegrados a Tesorerías

El saldo de esta cuenta a 31 de diciembre de 2020 por $194.921.996.017,50, corresponde a las cuentas pendientes de pago a FONADE (hoy Enterritorio) en el marco del contrato de gerencia integral de proyectos No. 216144-16, cuyos recursos se encuentran disponibles en la Dirección del Tesoro Nacional para ser girados a dicho Fondo, en el momento en que ejecuten los que le fueron anteriormente girados y que se encuentran en sus cuentas bancarias a nombre de la USPEC.

Lo anterior en cumplimiento de la siguiente normatividad:

- ✓ Artículo 149 de la Ley 1753 del 9 de junio de 2015, hoy artículo 33 de la Ley 1955 de 2019 "*por la cual se expide el Plan Nacional de Desarrollo 2018-2022 pacto por Colombia, pacto por la equidad*" que señala: "*Los recursos provenientes del Presupuesto General de la Nación transferidos a entidades financieras, no podrán tener como objeto proveerlas de fondos, sino atender los compromisos y obligaciones en desarrollo de las apropiaciones presupuestales*".

- ✓ Artículo 63 del Decreto 2467 del 28 de diciembre de 2018 "*Por el cual se liquida el Presupuesto General de la Nación para la vigencia fiscal de 2019, se detallan las apropiaciones y se clasifican y definen los gastos*", estable que "… *En ningún caso las entidades podrán solicitar giro de recursos para transferir a Fiducias y Encargos Fiduciarios o a las entidades con las que celebre convenios o contratos interadministrativos, sin que se haya cumplido el objeto del gasto*".

- ✓ Procedimiento expedido por la Contaduría General de la Nación el 1 de octubre de 2018 "*Procedimiento contable para el reintegro, devolución, cesión de derechos y ejecución del rezago presupuestal, de los recursos en negocios fiduciarios y fondos en administración – Siif nación*".

138490 - Otras cuentas por cobrar

El saldo a diciembre 31 de 2020 por $14.173.490**,** corresponde a:

- ✓ CONTROLES Y AUTOMATIZACIÓN SAS, por valor de $14.173.490, correspondiente al registro del cobro coactivo por una multa impuesta mediante Resolución 864 del 9 de octubre de 2015 en la que se declaró incumplimiento del contrato de obra 311 de 2014. Sobre este valor se dispuso, que se descontara de los valores pendientes de pago y en caso de no ser posible, hacer este cobro con cargo a la póliza de cumplimiento con Seguros del Estado No. 15-44-101137393. Se adelantó proceso coactivo a fin de lograr la recuperación de los dineros de la sanción impuesta dentro del contrato No.311 de 2014, se adelantaron las gestiones pertinentes para la recuperación de los dineros adeudados; no obstante el contratista no se hizo presente en la entidad; como no se pudieron decretar medidas cautelares, se tomó la determinación de iniciar proceso de índole contractual, el cual cursó en el Juzgado Segundo Administrativo de Neiva, bajo el radicado 41001-3333-002-2018-00213-00. El despacho judicial con auto de fecha 19 de noviembre de 2019,

negó las pretensiones de la demanda verificada la cámara de comercio de Bogotá se evidencia la existencia de la empresa con razón social Controles y Automatizaciones S.A.S. Nit 830.112.154-8 Estado "Activo", por lo que, se estudia la posibilidad de iniciar nuevamente las gestiones de cobro coactivo, al encontrarse aún dentro de los términos.

OTRAS REVELACIONES DE CUENTAS POR COBRAR

- ✓ Análisis de las cuentas por cobrar que se hayan determinado individualmente como deterioradas al final del período y los factores considerados por la entidad para determinar su deterioro.
- ✓ Pérdidas por deterioro o reversión del deterioro: durante el período objeto de revelación no se efectuaron cálculos por deterioro razón por la cual no hay lugar a reversión.
- ✓ Pignoración de cuentas por cobrar: la entidad no tiene pignoradas cuentas por cobrar.
- ✓ Transferencia de cuentas por cobrar a terceros: La entidad no ha transferido cuentas por cobrar a terceros.

NOTA 9 - INVENTARIOS

En este grupo se encuentran registrados los valores correspondientes a los avances de obras de construcción y los valores que están directamente asociados con la adquisición o construcción de las obras. Igualmente se registran los bienes adquiridos a ser transferidos al INPEC.

El saldo a 31 de diciembre 2020 es de $305.170.702.681,80, y las siguientes son las cuentas que lo conforman:

DESCRIPCIÓN			SALDOS A CORTES DE VIGENCIA		VARIACIÓN
CÓDIGO CONTABLE	NAT	CONCEPTO	DICIEMBRE. 2020	DICIEMBRE. 2019	VALOR VARIACIÓN
1.5.10.03	Db	Construcciones	162.865.129.831,00	0,00	-162.865.129.831,00
1.5.10.30	Db	Equipos de comunicación y computación	1.631.536.027,00	0,00	-1.631.536.027,00
1.5.10.37	Db	Muebles y enseres	687.969.134,00	0,00	-687.969.134,00
1.5.10.90	Db	Otras mercancías en existencia	10.591.239.663,09	0,00	-10.591.239.663,09
1.5.20.02	Db	Construcciones	129.394.828.026,71	264.219.901.613,80	134.825.073.587,09
TOTAL INVENTARIOS			305.170.702.681,80	264.219.901.613,80	-40.950.801.068,00

9.1. Construcciones en existencia

- ✓ El saldo a 31 de diciembre de 2020 es $162.865.129.831,00 la variación con respecto a diciembre de 2019 es de $162.865.129.831,00 y corresponde a que está pendiente de transferir al INPEC mediante acto administrativo, el contrato No. 179 de 2019 Gestión Rural y Urbana SAS y los contratos:

- ✓ Contrato 401-2014 CONSORCIO CYG DISICO PROING IPIALES por valor de $74.438.474.281,00. Objeto: construcción de un sector de mediana seguridad y obras conexas en el Establecimiento Penitenciario de mediana seguridad y carcelario EPMSC de Ipiales - Nariño, mediante el sistema de precios unitarios fijos sin formula de reajuste de acuerdo con los estudios, diseños, planos y especificaciones suministradas por la USPEC. Mediante Otrosí 15 suscrito el 27 dic 2019, se prorrogó hasta el 29 de febrero de 2020 Finalizó el 24 de Agosto de 2020.

- ✓ Contrato 402-2014 CONSORCIO CYG DISICO PROING GIRON por valor de $88.019.486.144,00 Objeto: Construcción de un sector de mediana seguridad y obras conexas en el establecimiento penitenciario de alta y mediana seguridad EPAMS de Girón – Santander, mediante el sistema de precios unitarios fijos son formula de reajuste de acuerdo con los estudios, diseños, planos y especificaciones suministradas por la USPEC. Mediante documento suscrito el 27 de enero de 2020 se prorrogó el contrato de obra 402 hasta el 29 de febrero de 2020. Finalizó el 17 de junio de 2020.

9.2. – Equipos de comunicación y computación

El saldo a 31 de diciembre de 2020 es de $1.631.536.027,00 y corresponde a computadores todo en uno para la virtualización de audiencias judiciales y manejo de limitación de visitas a los ERON a cargo del INPEC.

9.3 - Muebles y enseres

El saldo de esta cuenta a 31 de diciembre de 2020 es de $687.969.134,00 que corresponde a la adquisición de camas para la dotación de zonas de aislamiento en los ERON a cargo del INPEC

9.4 - Otra mercancía en existencia

A 31 de diciembre de 2020 tiene un saldo de $10.591.239.663,09 que corresponde a equipo de cocina y panadería para EPMSC Ipiales y EPMSC Girón, bolsas de hora de soporte Oracle, equipos de rayos X, talleres de labores textiles, equipos de lavandería, almohadas, juegos de cama y ventiladores, colchonetas para la dotación de las zonas de aislamiento en los ERON, equipo de seguridad para EPMSC Girón, equipo de sanidad para EPMSC Ipiales y EPMSC Girón, sistema de videoconferencia todo en uno.

9. 5. Construcciones en proceso

El saldo de esta cuenta a 31 de diciembre de 2020 es de $ 129.394.828.026,71 conformado por los siguientes contratos:

- ✓ **Contrato 124-2015 CONSORCIO INTERCARCELARIOS 2015 por valor de $173.020.300,00.** Objeto: Contratar la consultoría para la elaboración y diseños técnicos, arquitectónicos, trámites, licencias y

permisos para la construcción del ERON EPMSC Fundación en el Departamento del Magdalena. El 30 de mayo de 2019 fue liquidado. El total del contrato, de acuerdo con acta de liquidación, fue de $3.666.946.000,00. El valor de pagos realizados antes del año 2019 fue de $3.483.598.700,00, valores que en esos años se registraron y trasladaron al INPEC como gastos de interventoría, en el año respectivo. A la liquidación del contrato quedó un saldo a favor del contratista por $ 183,347,300.00, así mismo se descontó $10.327.000 ya que quedo pendiente tres juegos de planos; de mutuo acuerdo se estableció que se descontará del saldo, quedando un saldo final a favor del contratista por $173,020,300.00, registrado en la cuenta de inventarios en cumplimiento del concepto No. 201923000027091 del 27 de junio de 2019 de la Contaduría General de la Nación.

- ✓ **Contrato 219-2013 CONSORCIO SERVICIOS PENITENCIARIOS por valor de $63.193.630.989,83**, Objeto: Construcción de un sector de mediana seguridad y obras conexas en el establecimiento carcelario penitenciario de Buga - Valle del Cauca, mediante el sistema de precios unitarios fijos sin formula de reajuste de acuerdo con los estudios, diseños, planos y especificaciones suministradas por la USPEC. De acuerdo con la información de la Dirección de Infraestructura, el contrato presenta un avance físico del 85%. Según el informe de liquidación realizado por la Interventoría, la Dirección de Infraestructura realizó las gestiones necesarias para poder realizar el reinicio del contrato, pero luego en el mes abril de 2019 el contratista Consorcio Servicios Penitenciarios radicó e inició un proceso contencioso administrativo de medio de control de controversias contractuales ante el Tribunal Contencioso Administrativo del Valle de Cauca, por lo que la entidad elevó al comité de conciliación la solicitud para ejecutar la toma de posesión administrativa del predio, para poder continuar con la terminación del proyecto así como la construcción de las obras complementarias de integración física de la ampliación. por lo que se encuentra a la espera de la respuesta del Tribunal Contencioso Administrativo del Valle del Cauca.

- ✓ **Convenio Interadministrativo de Gerencia Integral de Proyectos 216144-2016 FONADE (Hoy Enterritorio) por valor de $56.178.147.884,04** mediante el cual *Fonade se compromete con la Unidad de Servicios Penitenciarios y Carcelarios – USPEC, a través de la gerencia de proyectos, a realizar la gerencia para la construcción e interventoría, ampliación de cupos, y mantenimiento de la infraestructura carcelaria y penitenciaria de orden nacional requerida por a USPEC, lo que supone adelantar estudios, diseños, demolición, mantenimiento, suministro, mejoramiento, conservación y ampliación, así como la elaboración del plan maestro de infraestructura en materia penitenciaria y carcelaria, de acuerdo con la información de los diseños que presenta la USPEC*. Plazo de ejecución del convenio hasta el 30 junio de 2021. Hasta 31 de marzo del año 2019, se han registrado contablemente por concepto de honorarios, mantenimiento y operación del sistema de captación de aguas en algunos EPMSC, viáticos y gastos de viaje y cuota de gerencia, entre otros, la suma de $56.178.147.384,04, este valor corresponde a los informes de gestión presentados hasta el mes de marzo de 2019. De los 19 informes de ejecución financiera presentados por FONADE (Hoy Enterritorio), el Supervisor y/o Interventor no ha presentado ningún informe o aval de estos.

  La Dirección de infraestructura informa que:

  - ✓ Fonade no entrega los informes debidamente soportados para evidenciar la correcta y completa ejecución reflejada en los informes, e igualmente que la cuota de gerencia y los gastos de

operación no se contemplaron en la disponibilidad presupuestal, situación que afecta la legalización de los recursos entregados en administración.

- ✓ Para poder dar aval a la información, se está verificando toda la información del contrato, faltan soportes de los gastos generados en el marco de la Gerencia por lo que se ofició con radicado E-2019-032038278 a Fonade solicitando la información que se requiere en el marco del Contrato de Gerencia.

- ✓ Hasta tanto no se cuente con los soportes requeridos no se tramitará por parte de la Dirección de Infraestructura gastos de ejecución ante la Dirección Administrativa y Financiera.

- ✓ **Contrato 166 de 2018 CONSORCIO P Y D CULLMEN por valor $1.607.866.282,93** Objeto: Contratar la consultoría, para le elaboración de estudios y diseños técnicos, arquitectónicos, trámites y permisos para la construcción del ERON EPMSC Riohacha en el departamento de la Guajira. Fecha de finalización 9 de diciembre de 2019. Actualmente se encuentra en liquidación.

- ✓ **Contrato 203 de 2018 GESTION INTEGRAL CONSULTORES SAS, por valor de $110.879.604,00** Objeto: Interventoría técnica, administrativa, contable, jurídica y financiera a la consultoría para la elaboración de estudios técnicos, diseños, gestiones, trámites y permisos para la construcción del ERON EPMSC Riohacha en el departamento de La Guajira (Grupo 1) y EPMSC Silvia en el departamento del Cauca (Grupo 2). Fecha de terminación 31 de diciembre 2019. Se encuentra en etapa de revisión contrato 166/2018 para iniciar proceso de liquidación.

- ✓ **Contrato 171 de 2019 BIOAMBIENTE INGENIERIA SAS, por valor de $285.060.200,00 Objeto**: Contratar las obras civiles de cerramiento perimetral del predio "La India" donde se construirá el nuevo establecimiento penitenciario y carcelario de Barrancabermeja – Santander, realizar el levantamiento topográfico de linderos existentes e informar a la comunidad de la propiedad del predio. Fecha de finalización 21 de diciembre de 2019. Actualmente se encuentra en proceso de liquidación.

- ✓ **Contrato 174 de 2018 Bazzani Pradere German Alfredo, saldo anticipo $661.173.275,00**, objeto es: Consultoría de estudios y diseños técnicos, arquitectónicos, trámites y permisos de servicios públicos para la construcción del ERON EPMSC Silvia en el Departamento del Cauca. Fecha de finalización 26 de noviembre de 2019, en recibo de productos finales para adelantar el proceso de liquidación.

- ✓ **Contrato 231 de 2019 SOLUCIONES INTEGRALES EN INGENIERIA CIVIL Y AMBIENTAL E.U., por valor de $246.552.390,00**, cuyo objeto es: Construcción de pozos para agua subterránea para el abastecimiento del EPMSC Neiva. Fecha de terminación 1 de febrero de 2020. Se encuentra en proceso de liquidación.

- ✓ **Contrato 326 de 2019 GAVINCO INGENIEROS CONSULTORES SAS, por valor de $185.218.988,00** En virtud del contrato el contratista se obliga por sus propios medios con plena autonomía técnica y

administrativa, a realizar la interventoría técnica, administrativa, jurídica y financiera al contrato de obras, equipamiento, montajes, suministros y demás actividades necesarias para la implementación del proyecto de infraestructura modular penitenciaria en los establecimientos de reclusión del orden nacional: Grupo 1 EPMSC Santa Marta, de acuerdo a las especificaciones técnicas definidas por la entidad. Fecha de finalización 9 de enero de 2021.

- ✓ **Contrato 393 de 2014 Consorcio Jasan 3 por valor de $223.015.604,44**, Objeto: Interventoría técnica, administrativa y financiera para la construcción de un sector de mediana seguridad y obras conexas en el establecimiento penitenciario de mediana seguridad y carcelario EPMSC Ipiales- Nariño. Este contrato se encuentra finalizado en octubre de 2016, liquidado 30 de abril de 2019. Su traslado al INPEC se realizará cuando finalice la obra de construcción de Ipiales Nariño Contrato 401-2014 CONSORCIO CYG DISICO PROING IPIALES, por tratarse de mayor valor de esta obra.

- ✓ **Contrato 184 de 2019 CONSORCIO BELLAVISTA 2019 por valor de $683.072.884,00** Objeto: consultoría para la elaboración de estudios y diseños técnicos para la construcción del pabellón no. 4, y áreas complementarias del EPMSC de Bellavista, en el departamento de Antioquia. Fecha de finalización: 23 de mayo de 2020. Se reinició el 4 de agosto de 2020 y se encuentra en ejecución.

- ✓ **Contrato 194 de 2019 CONSORCIO BELLAVISTA M&P PROMOTORA VALORES SAS, Valor $68.633.449,00**, Objeto: Interventoría técnica, administrativa, contable, jurídica y financiera para la consultoría de la elaboración de estudios y diseños técnicos para la construcción del pabellón N. 4 y áreas complementarias para el EPMSC de Bellavista - Medellín, en el departamento de Antioquia. Fecha de terminación: 22 de mayo de 2020. Se reinició el 4 de agosto de 2020 y se encuentra en ejecución.

- ✓ **Contrato 392 de 2014 Consorcio Jasan 3 por valor de $308.109.418,67,** Objeto: Interventoría técnica, administrativa y financiera para la construcción de un sector de mediana seguridad y obras conexas en el Establecimiento Penitenciario de Alta y Mediana Seguridad EPAMS Girón-Santander. Fecha de terminación 31 de octubre de 2016.

- ✓ **Contrato 327 de 2019 Conecta 97 por valor de $171.327.292,00,** Objeto: En virtud del contrato el contratista se obliga por sus propios medios con plena autonomía técnica y administrativa, a realizar la interventoría técnica, administrativa, jurídica y financiera al contrato de obras, equipamiento, montajes, suministros y demás actividades necesarias para la implementación del proyecto de infraestructura modular penitenciaria en los establecimientos de reclusión del orden nacional: Grupo 2 EPMSC Barranquilla, de acuerdo a las especificaciones técnicas definidas por la entidad. Reinicio el 8 de junio de 2020, actualmente se encuentra en ejecución.

- ✓ **Contrato 328 de 2019 SNG Ingeniería SAS por valor de $162.728.578,82,** Objeto: En virtud del contrato el contratista se obliga por sus propios medios con plena autonomía técnica y administrativa, a realizar la interventoría técnica, administrativa, jurídica y financiera al contrato de obras, equipamiento, montajes, suministros y demás actividades necesarias para la implementación del proyecto de infraestructura modular penitenciaria en los establecimientos de reclusión del orden nacional: Grupo 3 EPMSC Cartagena, de

acuerdo a las especificaciones técnicas definidas por la entidad. Reinicio el 8 de junio de 2020, actualmente se encuentra en ejecución.

- ✓ **Contrato 251 de 2019 BIOAMBIENTE INGENIERIA SAS, por valor de $61.535.369,77 Objeto :** Construcción de un sistema de tratamiento de agua residual en el EPMSC Istmina en el Departamento de Choco.

- ✓ **Contrato 319 de 2019 Consorcio San Gerónimo por valor de $439.556.589 objeto:** Obras, equipamiento**,** montajes, suministros y demás actividades necesarias para la implementación del proyecto de infraestructura modular penitenciaria en el EPMSC Cartagena de conformidad con las especificaciones técnicas Fase I.

- ✓ **Contrato 305 de 2019 Varela Faijol Cia Ltda. Por valor de $917.626.941,00 objeto:** Ejecutar las obras, equipamiento, montaje y suministro para implementar proyecto de infraestructura modular en EPMSC Santa Marta, revisión, ajuste de estudios y diseños, de ensayos, sondeos, laboratorio Fase I.

- ✓ **Contrato 229 de 2019 Consorcio Disaf 2018 por valor de $6.425.861,96 objeto:** Mantenimiento general recurrente de la infraestructura física del primer grupo de atención en los ERON a cargo del INPEC Grupo 9: EPMSC Magangué, EPMSC Sincelejo, ERE Corozal.

- ✓ **Contrato 304 de 2019 Consorcio Fundación 2020 por valor de $1.460.800.008,92 objeto:** En virtud del contrato el contratista se obliga por sus propios medios con plena autonomía técnica y administrativa, a ejecutar por el sistema de precios unitarios fijos con fórmula de ajuste, a la construcción y equipamiento del establecimiento de reclusión del orden nacional - ERON de mediana seguridad etapa I, adecuado para la operación por parte del INPEC, en Sábanas de San Ángel, Departamento del Magdalena, para lo cual actualizará y complementará los estudios, diseños planos y especificaciones suministrados por la USPEC.

- ✓ **Contrato 307 de 2019 Consorcio GP – Olaguer por valor de $731.660.238,00 objeto:** En virtud del contrato el contratista se obliga por sus propios medios con plena autonomía técnica y administrativa a ejecutar las obras, equipamiento, montajes, suministros, y demás actividades necesarias para la implementación del proyecto de infraestructura modular penitenciaria en el establecimiento de reclusión del orden nacional: EPMS-CAS-ERM-JP Itagüí, de conformidad con las especificaciones técnicas.

- ✓ **Contrato 325 de 2019 Consorcio RYU- GD San Angel por valor de $351.855.518,13 objeto:** En virtud del contrato el contratista se obliga por sus propios medios con plena autonomía técnica y administrativa, a realizar la interventoría técnica, administrativa, jurídica y financiera al contrato de obra para la construcción y equipamiento del establecimiento de reclusión del orden nacional ERON - Renacimiento de mediana seguridad etapa I, en sábanas de San Ángel, Departamento del Magdalena, para lo cual se complementará los estudios, diseños, planos y especificaciones suministrados por la USPEC, de acuerdo a las especificaciones técnicas definidas por la entidad.

- ✓ **Contrato 329 de 2019 Medina & Rivera Ingenieros Asociados Sociedad por Acciones Simplificada SAS por valor de $ 375.744.828,00 objeto:** En virtud del contrato el contratista se obliga por sus propios medios con plena autonomía técnica y administrativa, a realizar la interventoría técnica, administrativa, jurídica y financiera al contrato de obras, equipamiento, montajes, suministros y demás actividades necesarias para la implementación del proyecto de infraestructura modular penitenciaria en los establecimientos de reclusión del orden nacional: Grupo 4 EPAMS CAS-ERE - JP Itagüí, de acuerdo a las especificaciones técnicas definidas por la entidad.

- ✓ **Contrato 333 de 2019 Consorcio Penitenciario 2019 por valor de $239.880.351,00 objeto:** En virtud del contrato el contratista se obliga por sus propios medios con plena autonomía técnica y administrativa, a realizar la consultoría para la elaboración de estudios y diseños, trámites y permisos para la construcción del ERON Barrancabermeja en el Departamento de Santander (Grupo 1) de acuerdo a las especificaciones técnicas definidas por la entidad.

- ✓ **Contrato 334 de 2019 AMP Méndez & Asociados Proyectos de Ingeniería Ltda. Por valor de $338.148.300,00 Objeto:** En virtud del contrato el contratista se obliga por sus propios medios con plena autonomía técnica y administrativa, a realizar la consultoría para la elaboración de estudios y diseños, trámites y permisos para la construcción del EPAMSCAS ERE Popayán en el Departamento del Cauca (Grupo 2) de acuerdo a las especificaciones técnicas definidas por la entidad.

- ✓ **Contrato 335 de 2019 Consultores del Sur por valor $109.999.949,00 objeto:** En virtud del contrato el contratista se obliga por sus propios medios con plena autonomía técnica y administrativa, a realizar la consultoría para la elaboración de estudios y diseños, trámites y permisos para la construcción del EPMSC Buenaventura en el Departamento del Valle del Cauca (Grupo 3) de acuerdo a las especificaciones técnicas definidas por la entidad.

- ✓ **Contrato 340 de 2019 Consorcio CC por valor de $16.500.000,00 objeto:** En virtud del contrato el contratista se obliga por sus propios medios con plena autonomía técnica y administrativa, a realizar la interventoría técnica, administrativa, jurídica y financiera a la consultoría para la elaboración de estudios y diseños, trámites y permisos para la construcción del ERON EPMSC Buenaventura en el Departamento del Valle del Cauca (Grupo 3), de acuerdo a las especificaciones técnicas definidas por la entidad.

- ✓ **Contrato 341 de 2019 Consorcio Consultores 2020 por valor de $50.722.255,50 objeto:** En virtud del contrato el contratista se obliga por sus propios medios con plena autonomía técnica y administrativa, a realizar la interventoría técnica, administrativa, jurídica y financiera a la consultoría para la elaboración de estudios y diseños, trámites y permisos para la construcción del ERON del EPAMSCAS ERE Popayán en el Departamento del Cauca (Grupo 2), de acuerdo a las especificaciones técnicas definidas por la entidad.

- ✓ **Contrato 13 de 2020 Consorcio VG por valor de $35.935.175,70 objeto:** Interventoría técnica, administrativa, jurídica y financiera a la consultoría para la elaboración de estudios y diseños, trámites y permisos para la construcción del ERON Barrancabermeja en el Departamento de Santander Grupo1.

9. 6. – Efectos derivados de la emergencia del COVID-19.

151030 – Equipos de comunicación y computación: Adquisición de computadores todo en uno para la virtualización de las audiencias judiciales y manejo de limitación de visitas para los ERON a cargo de INPEC por valor de $1.631.536.027 Orden de compra No. 53429 Castor Data SAS.

151037 – Muebles y enseres: Adquisición y entrega de camas para la dotación de zonas de aislamiento en los ERON a cargo del INPEC, Orden de Compra No. 54042 por valor de $535.867.316,00: H.J.A SAS.

151090 – Otras mercancías en existencia: Adquisición y entrega de colchonetas, almohadas y cobijas, para la dotación de las zonas de aislamiento en los ERON a cargo del INPEC por valor de $1.184.569.091,00 Orden de compra No. 53878 y 56046 de Falabella de Colombia S.A.; entrega de 36 almohadas, 36 juegos de sabanas y 11 ventiladores para el EPMSC San Andrés por valor de $3.816.706 orden de compra No. 59605 Colombiana de comercio S.A.; y adquisición de candados para el aseguramiento de las áreas en los ERON a cargo del INPEC, por valor de $37.686.593,00 orden de compra No. 55978 Panamericana Librería y Papelería S.A...

OTRAS REVELACIONES INVENTARIOS

- ✓ Valor de los inventarios en poder de terceros: La entidad no tiene inventarios en poder de terceros.
- ✓ Método de valuación para cada clase de inventarios: El método utilizado es el de identificación específica.
- ✓ Pérdidas por deterioro del valor de los inventarios reconocidas o revertidas: La entidad no presentó indicios de deterioro para esta clase de inventarios y en consecuencia no se calculó ni revirtió valor por deterioro.
- ✓ Valor en libros de los inventarios que garanticen el cumplimiento de pasivos: La entidad no tiene inventarios que garanticen el cumplimiento de obligaciones con terceros.
- ✓ Valor en libros de los inventarios que se llevan al valor de mercado, menos los costos de disposición: El valor de los inventarios adquiridos por la entidad para ser transferidos al INPEC, es registrado por el costo de adquisición más los impuestos no recuperables. Estos inventarios son entregados por los proveedores de los establecimientos de reclusión del orden nacional (ERON) en las condiciones requeridas para su uso, razón por la cual la entidad no incurre en costos de disposición tales como: bodegajes, transporte, fletes y otros.
- ✓ Valor de los productos agrícolas y minerales, cuando se midan al valor neto de realización: La entidad no adquiere productos agrícolas ni minerales, razón por la cual este ítem no aplica para la USPEC.

NOTA 10 - PROPIEDAD, PLANTA Y EQUIPO

El total del grupo propiedad, planta y equipo a 31 de diciembre de 2020, es de $961.667.821,76y se discrimina así:

DESCRIPCIÓN			SALDOS A CORTES DE VIGENCIA		VARIACIÓN
CÓDIGO CONTABLE	NAT	CONCEPTO	DICIEMBRE. 2020	DICIEMBRE. 2019	VALOR VARIACIÓN
1.6.35.03	Db	Muebles, enseres y equipo de oficina	2.500.000,00	2.500.000,00	0,00
1.6.35.04	Db	Equipos de comunicación y computación	0,00	15.065.400,50	15.065.400,50
1.6.37.07	Db	Maquinaria y equipo	12.000.000,00	12.000.000,00	0,00
1.6.37.10	Db	Muebles, enseres y equipo de oficina	173.758.450,00	173.458.450,00	-300.000,00
1.6.60.09	Db	Equipos de comunicación y computación	4.760.000,00	4.760.000,00	0,00
1.6.65.01	Db	Muebles y enseres	26.350.784,00	26.350.784,00	0,00
1.6.70.02	Db	Equipo de computación	1.225.750.863,42	1.073.279.409,63	-152.471.453,79
1.6.75.02	Db	Terrestre	199.572.506,00	221.372.506,00	21.800.000,00
1.6.85.04	Db	Maquinaria y equipo	-6.955.932,22	-4.637.288,14	2.318.644,08
1.6.85.05	Db	Equipo médico y científico	-552.684,01	-103.230,61	449.453,40
1.6.85.06	Db	Muebles, enseres y equipo de oficina	-10.923.245,73	-7.938.814,05	2.984.431,68
1.6.85.07	Db	Equipos de comunicación y computación	-551.894.620,28	-372.220.658,21	179.673.962,07
1.6.85.08	Db	Aéreo	-94.591.435,19	-69.197.253,31	25.394.181,88
1.6.95.10	Db	Muebles, enseres y equipo de oficina	-2.415.839,32	-2.415.839,32	0,00
1.6.95.11	Db	Equipos de comunicación y computación	-15.691.024,91	-15.691.024,91	0,00
TOTAL PROPIEDAD, PLANTA Y EQUIPO			**961.667.821,76**	**1.056.582.441,58**	**94.914.619,82**

A continuación, se presenta un análisis de las cuentas más representativas que componen este grupo:

10.1. Detalle saldos y movimientos PPE - muebles

CONCEPTOS Y TRANSACCIONES	MAQUINARIA Y EQUIPO	EQUIPOS DE COMUNIC. Y COMPUTAC.	EQUIPOS DE TRANSPORTE, TRACCIÓN Y ELEVACIÓN	EQUIPO MÉDICO Y CIENTÍFICO	MUEBLES, ENSERES Y EQUIPO DE OFICINA	TOTAL
SALDO INICIAL (01-ene DE 2020)	**12.000.000,0**	**1.261.803.260,1**	**221.372.506,0**	**4.760.000,0**	**28.850.784,0**	**1.528.786.550,1**
+ ENTRADAS (DB):	**0,0**	**137.706.053,3**	**0,0**	**0,0**	**0,0**	**137.706.053,3**
Adquisiciones en compras		137.706.053,3				137.706.053,3
Adquisiciones en permutas						0,0
Donaciones recibidas						0,0
Sustitución de componentes						0,0
Otras entradas de bienes muebles	0,0	0,0	0,0	0,0	0,0	0,0
* Específicar tipo de transacción 1						0,0
* Específicar tipo de transacción 2						0,0
* Específicar tipo de transacción ...n						0,0
- SALIDAS (CR):	**0,0**	**0,0**	**21.800.000,0**	**0,0**	**0,0**	**21.800.000,0**
Disposiciones (enajenaciones)						0,0
Baja en cuentas			21.800.000,0			21.800.000,0
Sustitución de componentes						0,0
Otras salidas de bienes muebles	0,0	0,0	0,0	0,0	0,0	0,0
Puesta al servicio funcionarios						0,0
* Específicar tipo de transacción 2						0,0
* Específicar tipo de transacción ...n						0,0
= SUBTOTAL (Saldo inicial + Entradas - Salidas)	**12.000.000,0**	**1.399.509.313,4**	**199.572.506,0**	**4.760.000,0**	**28.850.784,0**	**1.644.692.603,4**
+ CAMBIOS Y MEDICIÓN POSTERIOR	**0,0**	**0,0**	**0,0**	**0,0**	**0,0**	**0,0**
+ Entrada por traslado de cuentas (DB)						**0,0**
- Salida por traslado de cuentas (CR)						**0,0**
+ Ajustes/Reclasificaciones en entradas (DB)						**0,0**
- Ajustes/Reclasificaciones en salidas (CR)						**0,0**
= SALDO FINAL (31-dic 2020) (Subtotal + Cambios)	**12.000.000,0**	**1.399.509.313,4**	**199.572.506,0**	**4.760.000,0**	**28.850.784,0**	**1.644.692.603,4**
- DEPRECIACIÓN ACUMULADA (DA)	**(6.955.932,2)**	**(551.894.620,3)**	**(94.591.435,2)**	**(552.684,0)**	**(10.923.245,7)**	**(664.917.917,4)**
Saldo inicial de la Depreciación acumulada	(4.637.288,1)	(372.220.658,2)	(69.197.253,3)	(103.230,6)	(7.938.814,1)	**(454.097.244,3)**
+ Depreciación aplicada vigencia actual	(2.318.644,1)	(179.673.962,1)	(25.394.181,9)	(449.453,4)	(2.984.431,7)	**(210.820.673,1)**
+ Depreciación ajustada por traslado de otros conceptos						**0,0**
- Depreciación ajustada por traslado a otros conceptos						**0,0**
- Otros Ajustes de la Depreciación acumulada en la vigencia actual						**0,0**
- DETERIORO ACUMULADO DE PPE (DE)	**0,0**	**(15.691.024,9)**	**0,0**	**0,0**	**(2.415.839,3)**	**(18.106.864,2)**
Saldo inicial del Deterioro acumulado		-15691024,91			-2415839,32	**0,0**
+ Deterioro aplicado vigencia actual						**0,0**
+ Deterioro ajustado por traslado de otros conceptos						**0,0**
- Reversión de deterioro acumulado por traslado a otros conceptos						**0,0**
- Otras Reversiones de deterioro acumulado en la vigencia actual						**0,0**
= VALOR EN LIBROS (Saldo final - 31 DICIEMRE - 2020)	**5.044.067,8**	**831.923.668,2**	**104.981.070,8**	**4.207.316,0**	**15.511.699,0**	**961.667.821,8**

% DEPRECIACIÓN ACUMULADA (seguimiento)	(58,0)	(39,4)	(47,4)	(11,6)	(37,9)	(40,4)
% DETERIORO ACUMULADO (seguimiento)	0,0	(1,1)	0,0	0,0	(8,4)	(1,1)
CLASIFICACIONES DE PPE - MUEBLES						
USO O DESTINACIÓN	12.000.000,0	1.399.509.313,4	199.572.506,0	4.760.000,0	28.850.784,0	1.644.692.603,4
+ En servicio	0,0	1.225.750.863,4	199.572.506,0	4.760.000,0	26.350.784,0	1.456.434.153,4
+ En concesión						0,0
+ En montaje						0,0
+ No explotados	12.000.000,0	173.758.450,0				185.758.450,0
+ En mantenimiento						0,0
+ En bodega					2.500.000,0	2.500.000,0
+ En tránsito						0,0
+ Pendientes de legalizar						0,0
+ En propiedad de terceros						0,0
REVELACIONES ADICIONALES						
GARANTIA DE PASIVOS	0,0	0,0	0,0	0,0	0,0	0,0
+ Detalle del Pasivo garantizado 1						0,0
+ Detalle del Pasivo garantizado 2						0,0
+ Detalle del Pasivo garantizado ...n						0,0
BAJA EN CUENTAS - EFECTO EN EL RESULTADO	0,0	0,0	0,0	0,0	0,0	0,0
+ Ingresos (utilidad)						0,0
- Gastos (pérdida)						0,0

1635 - Bienes muebles en bodega

El saldo de esta cuenta a 31 de diciembre de 2020 por $2.500.000,00, corresponde a los bienes adquiridos por la USPEC que no han sido entregados al servicio, a este corte se encuentra una (1) aspiradora adquirida en 2016.

1637 - Propiedades, planta y equipo no explotados

El saldo de esta cuenta a 31 de diciembre de 2020 por $185.758.450,00, está conformado por las siguientes cuentas:

1.6.37.07- Maquinaría y equipo $12.000.000,00, corresponde a equipo de aire acondicionado

1.6.37.10- Equipo de comunicación y computación $173.758.450,00 conformada por Switch score marca cisco, sistema contra incendios.

Dentro de esta cuenta 1637- Bienes no explotados, se encuentran registrados bienes que fueron objeto de deterioro entre los que se encuentran: máquina impresora de carnets: zebra, switch core marca cisco y sistema contra incendios.

El deterioro obedeció a que algunos de estos bienes se encuentran dañados y su reparación es equivalente al costo de un equipo similar nuevo; para el sistema cisco, quedo obsoleto dado que su capacidad técnica no permite la correcta solución de la plataforma de virtualización de la Entidad, lo que obligo a adquirir un equipó con nuevas características tecnológicas.

1670 - Equipo de Comunicación y computación

El saldo de esta cuenta a 31 de diciembre de 2020 por valor de $1.225.750.863,42, está conformado principalmente por los equipos para los servidores virtuales, equipos de almacenamiento para escritorio, switch core, sistema de almacenamiento all flash, servidores tipo rack memoria ram, consola de administración, computadores portátiles, scanners, equipos solución firewall IPS (antivirus/antimalware), equipo centrallizep, log & analysis appliance.

1675 - Equipo de transporte, tracción y elevación

El saldo de esta cuenta a 31 de diciembre de 2020 es de 199.572.506,00 y corresponde a tres (3) camionetas Chevrolet Captiva Sport, dos (2) automóviles sedan Chevrolet Optra, un (1) automóvil sedan marca Hongoi Besturn.

1685 - Depreciación acumulada

El saldo de esta cuenta al cierre de 31 de diciembre de 2020 es de $664.917.917,43 para el cálculo de la depreciación, la entidad aplica el método de línea recta.

1695 - Deterioro acumulado propiedades, planta y equipo

El saldo de esta cuenta a 31 de diciembre de 2020 es de $18.106.864,23, y corresponde a valor que en el año 2019 una vez verificado el estado de los activos, se determinó por concepto de deterioro generado en los activos que a continuación se presentan:

PROPIEDADES, PLANTA Y EQUIPO	DETERIORO
BACKING CURVO	2.415.839,32
MAQUINA IMPRESORA DE CARNETS ZEBRA Z X P SERIES 3 IMPRESIONA FULL COLOR Y MONOCROMO AREA DE IMPRESIÓN BORDE A BORDE ALIMENTACION AUTOMATICA DE TARJETAS SISTEMA 64 RAM PANTALLA DISPLAY LCD INSUMOS 3 UNIDADES CINTA A COLOR YMCKO 250 IMPRESIONES, 1 UNIDAD DE CINTA A COLOR YMCKOK 200 IMPRESIONES A NEGRO PARA 1000/1200 IMPRESIONES , KIT DE LIMPIEZA DE MAQUINA , 1000 TARJETAS BLANCAS PVCLICENCIA DE SOFTWARE.	389.383,33
SWITCH CORE MARCA CISCO MODELO 4507 R+E	15.301.641,58
TOTAL	**18.106.864,23**

El reconocimiento de deterioro a estos bienes obedeció a que estos bienes estaban obsoletos, en no uso, obsoletos por cambio tecnológico y por bienes que presentaban daño y el costo de reparación es similar a adquirirlo nuevo.

10.4. Estimaciones

- ✓ Método de depreciación utilizado: La entidad utiliza el método de depreciación de línea recta.

  Vidas útiles: Las establecidas en el manual de manejo de propiedades, planta y equipo y bienes intangibles

DESCRIPCIÓN DE LOS BIENES DE PPE		AÑOS DE VIDA ÚTIL (Depreciación línea recta)	
TIPO	CONCEPTOS	MÍNIMO	MÁXIMO
MUEBLES	Maquinaria y equipo	4	5
	Equipos de comunicación y computación	1	5
	Equipos de transporte, tracción y elevación	5	10
	Equipo médico y científico	9	10
	Muebles, enseres y equipo de oficina	4	10
	Repuestos		
	Bienes de arte y cultura		
	Equipos de comedor, cocina, despensa y hotelería		
	Semovientes y plantas		
	Otros bienes muebles		
INMUEBLES	Terrenos		
	Edificaciones		
	Plantas, ductos y túneles		
	Construcciones en curso		
	Redes, líneas y cables		
	Plantas productoras		
	Otros bienes inmuebles		

10.5. Revelaciones adicionales

- ✓ Información de bienes reconocidos como propiedades, planta y equipo o que se hayan retirado, por la tenencia de control, independientemente de la titularidad o derecho de dominio.

- ✓ Para la vigencia del cierre 2020 la Entidad no realizo ajuste a las vidas útiles de la propiedad, planta y equipo, por efecto de la pandemia los activos presentaron menor desgaste, razón por la cual se mantiene la vida útil para la vigencia de 2021.

- ✓ Se retiró de propiedades planta y equipo el vehículo marca KIA de placas BSI578 recibido de Dirección Nacional de Estupefacientes mediante la resolución No. 0203 de 20 de febrero del 2014, en calidad de destinación provisional, teniendo en cuenta que la Sociedad de Activos Especiales SAE la tiene registrada en sus Estados Financieros, lo anterior para no generar doble contabilización en el Balance General de la Nación.

NOTA 14 – ACTIVOS INTANGIBLES

El saldo de esta cuenta a 31 de diciembre es de $2.651.795.064,14 Representa el valor de los recursos identificables, de carácter no monetario y sin apariencia física, sobre los cuales la USPEC tiene el control, espera obtener un potencial de servicio y puede realizar mediciones fiables

DESCRIPCIÓN			SALDOS A CORTES DE VIGENCIA		VARIACIÓN
CÓDIGO CONTABLE	NAT	CONCEPTO	DICIEMBRE. 2020	DICIEMBRE. 2019	VALOR VARIACIÓN
1.9.70.07	Db	Licencias	1.471.084.796,08	673.814.817,77	-797.269.978,31
1.9.70.08	Db	Softwares	1.180.710.268,06	1.180.710.268,06	0,00
TOTAL ACTIVOS INTANGIBLES			2.651.795.064,14	1.854.525.085,83	-797.269.978,31

La entidad cuenta con software desarrollado, el cual, de acuerdo con lo reportado por la Oficina de Tecnología de la Información de la USPEC, no tuvo erogación de recursos, ni medición de costos durante la etapa de desarrollo, razón por la cual no se cuenta con una medición fiable para determinar el costo del mismo, por lo cual no fue reconocido en los estados financieros, pero se presenta la relación como aparece a continuación.

ACTIVOS INTANGIBLES DESARROLLADOS	
NOMBRE O DESCRIPCION DEL SOFTWARE DESARROLLADO	VALOR DE LOS DESEMBOLSOS REALIZADOS EN LA FASE DE DESARROLLO
Inventarios	$0
Turno FaCTURA	$0
SEPEC	$0

Nota: El software desarrollado para la entidad , Inventarios, Turno factura y SEEC obedece a la ejecucion de los contratos de mesa de ayuda, donde se facultaba a uno de los integrantes, para satisfacer estas necesidades, sin dejar de lado la función principal que es la de brindar soporte tecnico a los funcionarios de la Entidad, motivo por el cual no se puede calcular el valor del desarrollo efectuado. Adicionalmente, esta actividad ha sido ejecutada con herramientas de desarrollo libre, sin generar costos de soprte o mantenimiento durante su desarrollo.

14.1. Detalle de saldos y movimientos

CONCEPTOS Y TRANSACCIONES	PLUSVALÍA	LICENCIAS	SOFTWARES	TOTAL
SALDO INICIAL		**673.814.817,8**	1.180.710.268,1	**1.854.525.085,8**
+ ENTRADAS (DB):	**0,0**	**797.269.978,4**	**0,0**	**797.269.978,4**
Adquisiciones en compras		797.269.978,4	0,0	797.269.978,4
Adquisiciones en permutas				0,0
Donaciones recibidas				0,0
Otras transacciones sin contraprestación	0,0	0,0	0,0	0,0
* Específicar tipo de transacción 1				0,0
* Específicar tipo de transacción 2				0,0
* Específicar tipo de transacción ...n				0,0
- SALIDAS (CR):	**0,0**	**0,0**	**0,0**	**0,0**
Disposiciones (enajenaciones)				0,0
Baja en cuentas				0,0
Otras salidas de intangibles	0,0	0,0	0,0	0,0
* Específicar tipo de transacción 1				0,0
* Específicar tipo de transacción 2				0,0
* Específicar tipo de transacción ...n				0,0
= SUBTOTAL (Saldo inicial + Entradas - Salidas)	**0,0**	**1.471.084.796,2**	**1.180.710.268,1**	**2.651.795.064,2**
+ CAMBIOS Y MEDICIÓN POSTERIOR	**0,0**	**0,0**	**0,0**	**0,0**
+ Entrada por traslado de cuentas (DB)				**0,0**
- Salida por traslado de cuentas (CR)				**0,0**
+ Ajustes/Reclasificaciones en entradas (DB)				**0,0**
- Ajustes/Reclasificaciones en salidas (CR)				**0,0**
= SALDO FINAL (Subtotal + Cambios)	**0,0**	**1.471.084.796,2**	**1.180.710.268,1**	**2.651.795.064,2**
- AMORTIZACIÓN ACUMULADA (AM)	**0,0**	**802.733.603,3**	**1.098.950.565,6**	**1.901.684.168,9**
Saldo inicial de la AMORTIZACIÓN acumulada		269.262.328,8	890.909.521,5	**1.160.171.850,3**
+ Amortización aplicada vigencia actual		533.471.274,5	208.041.044,1	**741.512.318,6**
- Reversión de la AMORTIZACIÓN acumulada				**0,0**
- DETERIORO ACUMULADO DE INTANGIBLES (DE)	**0,0**	**0,0**	**0,0**	**0,0**
Saldo inicial del Deterioro acumulado				**0,0**
+ Deterioro aplicado vigencia actual				**0,0**
- Reversión de deterioro acumulado vigencia actual				**0,0**
= VALOR EN LIBROS (Saldo final - A 31 DICIEMBRE - DE 2020)	**0,0**	**668.351.192,9**	**81.759.702,5**	**750.110.895,4**
% AMORTIZACIÓN ACUMULADA (seguimiento)	**0,0**	**54,6**	**93,1**	**71,7**
% DETERIORO ACUMULADO (seguimiento)	**0,0**	**0,0**	**0,0**	**0,0**

14.2. Revelaciones adicionales

- ✓ Método de amortización utilizado: Línea recta.
- ✓ Descripción de las vidas útiles (finitas o indefinidas) y razones para estimar la vida útil como indefinida: La razón para determinar que la vida útil de los intangibles es indefinida radica en la vigencia de la funcionalidad que provee el activo intangible
- ✓ El valor de la amortización es reconocido en el resultado durante el período contable

NOTA 16 – OTROS DERECHOS Y GARANTÍAS

En la clasificación de otros derechos y garantías están incluidas las cuentas de anticipos y recursos entregados en administración, como se relaciona a continuación:

DESCRIPCIÓN			SALDOS A CORTES DE VIGENCIA		VARIACIÓN
CÓDIGO CONTABLE	NAT	CONCEPTO	DICIEMBRE. 2020	DICIEMBRE. 2019	VALOR VARIACIÓN
1.9.06.03	Db	Avances para viáticos y gastos de viaje	917.529,00	0,00	-917.529,00
1.9.06.04	Db	Anticipo para adquisición de bienes y servicios	71.485.033.765,40	7.993.903.208,99	-63.491.130.556,41
1.9.06.90	Db	Otros avances y anticipos	16.447.208,84	94.597.925,76	78.150.716,92
1.9.08.01	Db	En administración	600.584.690.496,91	303.617.707.862,01	-296.966.982.634,90
1.9.70.07	Db	Licencias	1.471.084.796,08	673.814.817,77	-797.269.978,31
1.9.70.08	Db	Softwares	1.180.710.268,06	1.180.710.268,06	0,00
1.9.75.07	Db	Licencias	-802.733.603,32	-269.262.328,82	533.471.274,50
1.9.75.08	Db	Softwares	-1.098.950.565,52	-890.909.521,48	208.041.044,04
TOTAL OTROS ACTIVOS			**672.837.199.895,45**	**312.400.562.232,29**	**-360.436.637.663,16**

A continuación, se hace un análisis detallado de las cuentas que componen esta clase de activos:

1906 - Avances y anticipos entregados

El saldo de esta cuenta al cierre de 31 de diciembre de 2020 es de $ 71.502.398.503,24 y corresponde a los valores entregados por la USPEC, en forma anticipada, a contratistas y proveedores para la obtención de bienes y servicios.

Las subcuentas correspondientes a esta cuenta son las siguientes:

190604 - Anticipo para adquisición de bienes y servicios

El saldo de esta cuenta al cierre de 31 de diciembre de 2020 es de $71.485.033.765,40 el siguiente es el detalle, que la conforma:

- ✓ **Contrato 308 DE 2014 CONTROLES Y AUTOMATIZACIÒN SAS, saldo anticipo $479.100,00**. Este contrato tuvo trámite de incumplimiento, la aseguradora realizó devolución; pero quedó este saldo, sobre el cual se adelanta gestión de análisis, depuración y conciliación de las cifras.

- ✓ **Contrato 311 de 2014 CONTROLES Y AUTOMATIZACIONES SAS, saldo anticipo $9.429.495,89**. Este contrato tuvo trámite de incumplimiento, la aseguradora realizó devolución; pero quedó este saldo, sobre el cual se adelanta gestión de análisis, depuración y conciliación de las cifras.

- ✓ **Contrato 348 de 2014, CONTROLES Y AUTOMATIZACIONES, saldo anticipo $5.462.396,00** Este contrato cuenta con acta de liquidación de fecha 03/03/2016. El valor a pagar al contratista fue de $47.824.977,58 suma de la cual debía descontarse $11.995.610,00 por concepto de anticipos de obra no ejecutado de giros realizados por FIDUBOGOTA, quedando un saldo a favor del contratista por $35.829.367,58. El pago se realizó por vigencias expiradas, sobre el saldo de anticipo se adelanta gestión de análisis, depuración y conciliación de las cifras.

- ✓ **Contrato 175 de 2017 CONSORCIO DEL SUR, saldo anticipo $2.153.238.229,91**, Objeto: Fortalecimiento de la infraestructura física de los establecimientos de reclusión del orden nacional a cargo del INPEC. Grupo 6: EC Santafé de Antioquia, EPMSC La Ceja, EPMSC Sonsón, EPMSC Támesis, EPMSC Titiribí, EPMSC Andes, EPMSC Quibdó, EPMSC Túquerres, EPMSC La Unión, EPMSC Ipiales, EPMSC Mocoa. Contrato terminado el pasado 20 de mayo de 2019. La Fiduciaria efectuó la devolución del saldo de los recursos por$829.230.827. Actualmente se encuentra en proceso de incumplimiento, con un avance físico del 8,25%, se radico la solicitud ante el área Contractual para el debido proceso.

- ✓ **Contrato 180 de 2017 CONSORCIO NACIONAL DE CARCELES, saldo anticipo $1.001.272.695,00** Objeto: fortalecimiento de la infraestructura física de los establecimientos de reclusión del orden nacional a cargo del INPEC. Grupo 7: EPMSC Calarcá, EPMSC Armenia, RM Armenia, EPMSC Bolívar - Cauca, EPMSC El Bordo, EPMSC Puerto Tejada, EPMSC Santander de Quilichao. El contrato termino el 06 de julio de 2019. Se encuentra en proceso de incumplimiento por avance del 69,97%. Se radico solicitud ante el área de Contractual para el debido proceso.

- ✓ **Contrato 219 de 2013 CONSORCIO SERVICIOS PENITENCIARIOS, saldo anticipo $1.842.399.737,00,** Objeto: Construcción de un sector de mediana seguridad y obras conexas en el Establecimiento Carcelario Penitenciario de Buga - Valle del Cauca, mediante el sistema de precios unitarios fijos sin formula de reajuste de acuerdo con los estudios, diseños, planos y especificaciones suministradas por la USPEC. Tiene prorroga de suspensión hasta el día de la suscripción del acta de inicio del contrato de interventoría derivado del proceso de selección que adelanta la USPEC. De acuerdo con la información de la Dirección de Infraestructura, El contrato presenta un avance físico del 85%, según el informe de liquidación realizado por la Interventoría, la Dirección de Infraestructura realizó las gestiones necesarias para poder realizar el reinicio del contrato, pero luego en el mes abril de 2019 el contratista Consorcio Servicios Penitenciarios radicó e inició un proceso contencioso administrativo de medio de control de controversias contractuales ante el Tribunal Contencioso Administrativo del Valle de Cauca, por lo que la entidad elevó al comité de conciliación la solicitud para ejecutar la toma de posesión administrativa del predio, para poder continuar

con la terminación del proyecto así como la construcción de las obras complementarias de integración física de la ampliación. por lo que se encuentra a la espera de la respuesta del Tribunal Contencioso Administrativo del Valle del Cauca

- ✓ **Contrato 337 de 2014, Juan Carlos González Cortes, saldo anticipo $105.446.498,14,** Este contrato se encuentra a cargo de la Oficina Asesora Jurídica. Número de radicado 50001333300820170024 0-00 Juzgado 8 ADMINISTRATIVO ORAL DEL CIRCUITO VILLAVICENCIO. Pretensiones que se declare nulo o se revoquen los actos administrativos Resolución 00373 del 18 de mayo 2016, por la cual se hace efectiva la cláusula penal de anticipo al contratista en virtud del contrato de obra 337 de 2014 y la Resolución 0404 del 2 de junio de 2016 que confirma la resolución anterior y de igual manera se obtenga el pago de las obras ejecutadas que no fueron reconocidas ni pagadas.

- ✓ **Contrato 220 de 2018, Constructora MYS S.A.S, saldo de anticipo $106.148.286,00,** objeto, realizar la demolición total, la limpieza del retiro, transporte y la disposición final de escombros de la infraestructura física y la construcción de cerramientos e ingresos provisionales en el pabellón No. 4 del EPMSC Medellín "Bellavista", en el departamento de Antioquia. Su fecha de finalización 16 de febrero de 2020.

- ✓ **Contrato 121 de 2020, Suministros y Dotaciones Colombia S.A., saldo anticipo $200.000.000.00. El objeto del contrato** es: suministrar los elementos médicos y los muebles hospitalarios necesarios a los establecimientos penitenciarios a cargo del INPEC a nivel nacional, para la atención de la población privada de la libertad en riesgo o afectada por la pandemia por covid-19. Fecha de anticipo: 20 de mayo de 2020

- ✓ **Contrato 125 de 2020 Consorcio ERON por valor de $479.662.878,00,** Objeto: Anticipo del 30% contrato 125 de 2020 suscrito para el mantenimiento al monto agotable de las actividades a precios unitarios por emergencia y operación de los sistemas hidrosanitarios en los ERON a cargo del INPEC.

- ✓ **Contrato 138 de 2020 Building Ltda. Por valor de $1.401.135.973,00,** Objeto: Anticipo 30% del contrato de obra pública 138 de 2020, contratar por monto agotable por precios unitarios las actividades necesarias.

- ✓ **Contrato de Obra 219 de 2019 Consorcio Pabellones Eron por valor de $64.845.293,00,** Objeto: Mantenimiento general recurrente de la infraestructura física del primer grupo de atención en los ERON a cargo del INPEC. Grupo 6: COPED Complejo Pedregal, EPMASCAS ERE JP La Paz – Itagüí.

Contrato 130 de 2020 Consorcio Olaguer-Caldas por valor de $432.883.226,00, Objeto: Contratar a monto agotable las actividades necesarias para la atención de emergencias y mantenimiento de los ERON a cargo del INPEC que hacen parte del Grupo 6.

- ✓ **Contrato 140 de 2020 Mantenimiento Eron 2020 por valor de $2.211.906.422,63,** Objeto: Para contratar por monto agotable, por precios unitarios las actividades necesarias para la atención de emergencias en los ERONES del orden nacional a cargo del INPEC Grupo 4. Fecha de terminación 31 de diciembre de 2020.

- ✓ **Contrato 230 de 2019 Unión Temporal Avante por valor de $155.404.889,20** Objeto: Mantenimiento general recurrente de la infraestructura física del primer grupo de atención en los ERON a cargo del INPEC.
- ✓ Grupo 16: EPC Yopal, EPMSC Granada, EPMSC RM Villavicencio.

- ✓ **Contrato 226 de 2019 Consorcio D.E.S. 2019 por valor de $33.081.763,00** Objeto: Mantenimiento general recurrente de la infraestructura física del primer grupo de atención en los ERON a cargo del INPEC.
- ✓ Grupo 15: EP Florencia (Las Heliconias), EPMSC Florencia (Cunduy).

- ✓ **Contrato 141 de 2020 Consorcio Mantenimiento 2020 por valor de $1.006.003.005,58** Para contratar por monto agotable, por precios unitarios las actividades necesarias para la atención de emergencias en los ERONES del orden nacional a cargo del INPEC Grupo 2.

- ✓ **Contrato 222 de 2019 O.L Ingeniería Construcción S.A.S. por valor de $17.226.396,60,** Objeto: Mantenimiento general recurrente de la infraestructura física del primer grupo de atención en los ERON a cargo del INPEC. Grupo 10: EPMSC Cartagena, EPMSC San Andrés.

- ✓ **Contrato 139 de 2020 Consorcio Eron 2020 por valor de $3.412.384.458,47,** Contratar a monto agotable por precios unitarios para la atención de emergencias y mantenimiento de los ERON a cargo del INPEC Grupo 3.

- ✓ **Contrato 221 de 2019 Grupo Titanium SAS por valor de $5.507.699,00, Objeto:** Mantenimiento general recurrente de la infraestructura física del primer grupo de atención en los ERON a cargo del INPEC. Grupo 8: EC ERE Sabanalarga, EC JP Barranquilla (Modelo), EPMSC ERE PSM Barranquilla (El Bosque).

- ✓ **Contrato 228 de 2019 Consorcio Obras BCS-Gutiérrez por valor de $191.285.147,25, Objeto:** Mantenimiento general recurrente de la infraestructura física del primer grupo de atención en los ERON a cargo del INPEC. Grupo 12: EPC Tierralta, EPMSC JP Montería, EPMSC El Banco, EPMSC Santa Marta.

- ✓ **Contrato 217 de 2019 Unión temporal INPEC 2019 por valor de $207.003.212,00, Objeto:** Mantenimiento general recurrente de la infraestructura física del primer grupo de atención en los ERON a cargo del INPEC. Grupo 4: EPC La Esperanza de Guaduas, EPMSC Girardot, EPMSC La Mesa, EPMSC Villeta, EPMS Garagoa, EPMSC Tunja.

- ✓ **Contrato 306 de 2019 Contein SAS por valor de $5.071.442.446,00 objeto:** Obras, equipamento, montajes y suministro y demás actividades necesarias para la implementación del proyecto de infraestructura modular penitenciaria en el EPMSC de Barranquilla.

- ✓ **Contrato 214 de 2019 Consorcio GMA Revel por valor de $22.920.028,00 objeto:** Para el mantenimiento general recurrente de la infraestructura física del primer grupo de atención en los ERON a cargo del INPEC Grupo 1 EPMSC Cali.

- ✓ **Contrato 319 de 2019 Consorcio San Gerónimo por valor de $4.961.097.585,00 objeto:** Obras, equipamento, montajes y suministro y demás actividades necesarias para la implementación del proyecto de infraestructura modular penitenciaria de conformidad con especificaciones técnicas Fase I en el EPMSC de Cartagena.

- ✓ **Contrato 216 de 2019 Consorcio Esfuerzo Vertical Uspec 022 por valor de $251.924.733,33 objeto:** Para el mantenimiento general recurrente de la infraestructura física del primer grupo de atención en los ERON a cargo del INPEC Grupo 3 EPAMS La Dorada.

- ✓ **Contrato 305 de 2019 Varela Fiholl Compañía Limitada por valor de $4.706.092.059,00** En virtud del contrato el contratista se obliga por sus propios medios con plena autonomía técnica y administrativa a ejecutar las obras, equipamiento, montajes, suministros, y demás actividades necesarias para la implementación del proyecto de infraestructura modular penitenciaria en el establecimiento de reclusión del orden nacional: EPMSC Santa Marta, de conformidad con las especificaciones técnicas.

- ✓ **Contrato 304 de 2019 Consorcio Fundación 2020 por valor de $36.371.614.930,00** En virtud del contrato el contratista se obliga por sus propios medios con plena autonomía técnica y administrativa, a ejecutar por el sistema de precios unitarios fijos com fórmula de ajuste, a la construcción y equipamiento del establecimiento de reclusión del orden nacional - ERON de mediana seguridad etapa I, adecuado para la operación por parte del INPEC, en Sábanas de San Ángel, Departamento del Magdalena, para lo cual actualizará y complementará los estudios, diseños planos y especificaciones suministrados por la USPEC.

- ✓ **Contrato 307 de 2019 Consorcio GP-Olaguer por valor de $5.057.735.149,00** En virtud del contrato el contratista se obliga por sus propios medios con plena autonomía técnica y administrativa a ejecutar las obras, equipamiento, montajes, suministros, y demás actividades necesarias para la implementación del proyecto de infraestructura modular penitenciaria en el establecimiento de reclusión del orden nacional: EPMS-CAS-ERM-JP Itagüí, de conformidad con las especificaciones técnicas.

190690 - Otros avances y anticipos

El saldo de esta cuenta a 31 de diciembre de 2020 es de $16.447.208,84, y el siguiente es el detalle de la cuenta:

- ✓ **Contrato 263 de 2015 JOSE LEONEL GAMBOA CAMACHO, saldo anticipo $16.447.208,84**. Suministro e instalación puesta en marcha de sistema de tratamiento, mantenimiento y operación de sistema de captación (pozo de bombeo). Mediante resolución No. 000427 del 20 de junio de 2018 se declaró incumplimiento del contrato y se ordenó hacer efectiva la cláusula penal pecuniaria por $168.343.150 equivalente al 20% del contrato de obra.

1908 - Recursos entregados en administración

Representa los recursos en efectivo a favor de la USPEC que se originan en contratos de encargo fiduciario y contratos para la administración de recursos bajo diversas modalidades, celebrados con entidades distintas a las fiduciarias.

190801- Recursos entregados en administración

El saldo a 31 de diciembre de 2020 es de $600.584.690.496,91, a continuación, se presenta el detalle de los contratos y/o convenios que se encuentran registrados en esta subcuenta:

El saldo a 31 de diciembre de 2020 de los convenios 202 y 227 de 2013 de Agencia Logística es de $2.248.644.442,07.

- ✓ Convenios 202 de 2013 Agencia Logística de las Fuerzas Militares Objeto Aunar esfuerzos técnicos, logísticos, legales, financieros, administrativos y económicos para la generación de 608 nuevos cupos en el EPMSC Tierra Alta – Córdoba, de conformidad con los diseños y planos avalados por el INPEC, de acuerdo con los parámetros señalados en el anexo técnico que hace parte integral del presente convenio y las directrices emitidas por el comité técnico del Convenio Marco 068 de 2013.

- ✓ Convenio 227 de 2013 Agencia Logística de las Fuerzas Militares Objeto Aunar esfuerzos técnicos, logísticos, legales, financieros, administrativos y económicos para la generación de 1200 cupos en el EPMSC La Pola - Guaduas, de conformidad con los diseños y planos aprobados avalados por INPEC, de acuerdo con los parámetros señalados en el anexo técnico que hace parte integral del presente convenio y las directrices dadas por el comité técnico del Convenio Marco N. 068-2013

  En referencia a los convenios Interadministrativos 202 y 227 con la Agencia Logística de las Fuerzas Militares, se suscribió acta mediante la cual se acordó la devolución de los recursos en 4 desembolsos de los cuales ya realizaron la totalidad. Sin embargo, cabe resaltar que queda un saldo por legalizar de $2.248.644.442,07 valor que se encuentra en proceso de conciliación de la ejecución para la liquidación final.

  Se realizaron liquidaciones unilaterales de los contratos, de acuerdo a los siguientes actos administrativos:

  Resolución 00299 del 11 de junio de 2020. Por medio de la cual se liquida unilateralmente el convenio interadministrativo No.202 de 2013, suscrito entre la USPEC, INPEC, Ministerio de Defensa Ejercito Nacional y la Agencia de Logística de las Fuerzas Militares

  Resolución 000300 del 11 de junio de 2020. Por medio de la cual se liquida unilateralmente el convenio interadministrativo No.227 de 2013, suscrito entre la USPEC, INPEC, Ministerio de Defensa Ejercito Nacional y la Agencia de Logística de las Fuerzas Militares

Mediante Resolución No. 004 del 6 de enero de 2021, se resolvió recurso de reposición en contra de la Resolución de liquidación unilateral No. 299 del 2020, donde se resolvió:

El EJÉRCITO debe pagar a la USPEC la suma de $866.305.185,97

AGENCIA LOGÍSTICA debe devolver a la USPEC la suma de $105.735.529,90.

Mediante resolución No. 003 del 6 de enero de 2021, se resolvió recurso de reposición en contra de Resolución de liquidación unilateral No. 300 del 2020, donde se resolvió:
AGENCIA LOGÍSTICA debe devolver a la USPEC la suma de $5.159.415,19

Estos valores deben ser cobrados por la Oficina Asesora Jurídica de la USPEC por medio de proceso ejecutivo

- ✓ **Contrato 216144 FONADE hoy Enterritorio, saldo recursos en administración $ 89.196.607.584,25**. Objeto: se compromete con la Unidad de Servicios Penitenciarios y Carcelarios – USPEC, a través de la gerencia de proyectos, a realizar la gerencia para la construcción e interventoría, ampliación de cupos, y mantenimiento de la infraestructura carcelaria y penitenciaria de orden nacional requerida por la USPEC, lo que supone adelantar estudios, diseños, demolición, mantenimiento, suministro, mejoramiento, conservación y ampliación, así como la elaboración del Plan Maestro de infraestructura en materia penitenciaria y carcelaria, de acuerdo con la información de los diseños que presenta la USPEC. Plazo de ejecución del convenio hasta el 30 junio de 2021., mediante memorando 636 del 19 enero de 2018, el director general (E) – USPEC, reasigno las funciones de supervisión y el seguimiento técnico y financiero a la Dirección de Infraestructura. Los recursos entregados en administración, han sido legalizados hasta el 31 de marzo de 2020. En la nota 3.3. se explica la gestión y el estado actual de este contrato.

- ✓ **Contrato 393 de 2017 EMPRESA DE VIVIENDA DE ANTIOQUIA – VIVA, saldo recursos en administración $43.100.595.198,00**. Objeto: Aunar esfuerzos técnicos, administrativos y financieros con el propósito de cofinanciar y ejecutar un proyecto consistente en la construcción, adecuación y dotación de un establecimiento de reclusión, tipo colonia agrícola CAMIS, destinada a albergar a la población privada de la libertad. Se encuentra en ejecución. Fecha de finalización 19 de enero 2019.

Durante la vigencia 2020 se han realizado varias reuniones por las entidades, sin embargo, aún no se ha llegado a una alternativa para la continuidad del Convenio, finalmente y teniendo en cuenta que el plazo contractual del Convenio Marco finaliza el 16 de julio de 2020 se realizó una reunión virtual el 23 de abril de 2020, en la cual se determinó citar a Comité de Supervisión del Convenio Marco en la primera semana de mayo.

Así mimo la terminación del plazo del convenio hace que se liquiden todos los convenios derivados. Contrato Interventoría 135-2018 se encuentra en estructuración de proceso de incumplimiento por parte de Dirección de Infraestructura debido a las falencias encontradas en el ejercicio de esta a la ejecución del Convenio Derivado 01 del convenio marco 393-2017.

- ✓ **Contrato 173 de 2017 AGENCIA NACIONAL INMOBILIARIA VIRGILIO BARCO VARGAS, saldo recursos en administración $3.182.342.194,06**, el valor girado como recurso en administración fue de $2.916.398.301,00,el cual al cierre presenta un mayor valor por concepto de rendimientos financieros, dado que de conformidad con el convenio interadministrativo derivado No. 01, Convenio marco 173, suscrito entre la Agencia Nacional Inmobiliaria Virgilio Barco Vargas, la Unidad de servicios penitenciarios y carcelarios USPEC, El Instituto Nacional y Carcelario INPEC, menciona en su "*numeral 14. Los rendimientos que se generen se administrarán y destinarán al mismo fin del aporte inicial. En consecuencia, con la vinculación de los recursos al patrimonio constituido mediante Fiducia Mercantil y la adquisición del correlativo derecho fiduciario a favor de la entidad pública aportante como beneficiaria, se entiende ejecutado el presupuesto de la respectiva entidad".*

- ✓ **Consorcio Fondo de atención en Salud PPL 2015- Contrato 363 del 23/12/2015, saldo de recursos en administración $16.630.895.347,98** cuyo objeto es: administrar y pagar los recursos dispuestos por el Fideicomitente en el Fondo Nacional de Salud de las personas privadas de la libertad. Al cierre de junio de 2019 se registró en contabilidad la prestación del servicio de salud a la población privada de la libertad hasta marzo 31 de 2019, y en el mes de julio de 2019, se realizó la transferencia de este servicio al INPEC.

- ✓ **Consorcio Fondo de atención en Salud PPL 2017- Contrato 331 del 27/12/2016, saldo de recursos administración $62.572.016.901,68** cuyo objeto es: administrar y pagar los recursos dispuestos por el Fideicomitente en el fondo Nacional de Salud de las personas privadas de la libertad. Los gastos ejecutados por gastos de salud prestados a los PPL – Personas privadas de la libertad. Fueron registrados en contabilidad y transferidos al INPEC hasta el mes de marzo de 2019, para la ejecución de gastos de los meses de abril a diciembre de 2019 se está adelantando reuniones convocadas por la Dirección Logística con participación del Consorcio y la Dirección Administrativa y Financiera encaminadas a obtener tanto el sustento jurídico como los soportes e información suficiente para que esta Dirección emita la Resolución de gasto donde ordene el registro avalado de los gastos y la transferencia del gasto de salud al INPEC.

- ✓ **Consorcio Fondo de atención en Salud PPL 2019- Contrato 145 saldo de recursos en administración $342.693.235.610,26** cuyo objeto es administrar y pagar los recursos dispuestos por el Fideicomitente en Fondo Nacional de Salud de las personas privadas de la libertad. No presenta información de legalización este contrato a la fecha de este cierre.

  Para el año 2020 se realizó la contratación de una profesional quien se encuentra adelantando la revisión de la información financiera conjuntamente con el Consorcio a fin de tener identificadas las cifras de cada contrato, adelantar las liquidaciones pendientes y continuar y realizar las legalizaciones a la fecha.

9. 3. – Efectos derivados de la emergencia del COVID-19.

190604 – Anticipo para adquisición de bienes y servicios: Contratar a monto agotable por precios unitarios actividades necesarias para la atención de emergencias en los ERON a cargo del INPEC por valor de

$2.523.448.293, 00 Contrato 138-20 Building Ltda.; por valor de $4.562.537.743,00 Contrato 139-20 Consorcio ERON 2020; por valor de $2.156.467.576,00 Contrato 141-20 Consorcio Mantenimiento 2020, por valor de $1.701.643.965,00 Contrato 131-20 Consorcio Mantenimeinto Carcelario, por valor de $4.449.144.950,00 Contrato 140-20 Consorcio MTO ERON 2020, por valor de $2.630.384.868,00 Contrato 130-20 Consorcio Olaguer Caldas.

PASIVOS

DESCRIPCIÓN			SALDOS A CORTES DE VIGENCIA		VARIACIÓN
CÓDIGO CONTABLE	NAT	CONCEPTO	DICIEMBRE. 2020	DICIEMBRE. 2019	VALOR VARIACIÓN
2.4	Cr	Cuentas por pagar	73.676.783.460,00	45.861.806.421,21	27.814.977.038,79
2.5	Cr	Beneficios a los empleados	1.386.944.024,00	1.181.141.910,07	205.802.113,93
2.7	Cr	Provisiones	25.147.024.795,01	566.151.247.500,36	-541.004.222.705,35
TOTAL PASIVOS			100.210.752.279,01	613.194.195.831,64	-512.983.443.552,63

Los pasivos tuvieron una disminución de $512.983.443.552,63 al pasar de $613.194.195.831,64 en diciembre de 2019 a $100.210.752.279,01 en diciembre de 2020, como a continuación se indica.

NOTA 21 – CUENTAS POR PAGAR

Las cuentas por pagar a 31 de diciembre de 2020 con respecto al mismo período en 2019, presentan un incremento de $27.814.977.038,79 al pasar de $45.861.806.421,21 en diciembre de 2019 a $73.676.783.460,00 en diciembre de 2020. El siguiente es el detalle de las cuentas por pagar:

DESCRIPCIÓN			SALDOS A CORTES DE VIGENCIA		VARIACIÓN
CÓDIGO CONTABLE	NAT	CONCEPTO	DICIEMBRE. 2020	DICIEMBRE. 2019	VALOR VARIACIÓN
2.4.01.01	Cr	Bienes y servicios	40.817.191.478,11	27.289.526.605,18	-13.527.664.872,93
2.4.01.02	Cr	Proyectos de inversion	20.283.390.674,92	11.477.542.506,46	-8.805.848.168,46
2.4.07.06	Cr	Cobro cartera de terceros	43.250.496,00	654.129.951,00	610.879.455,00
2.4.07.20	Cr	Recaudos por clasificar	35.458.086,26	31.639.808,77	-3.818.277,49
2.4.07.22	Cr	Estampillas	50.667.738,00	1.091.065.324,00	1.040.397.586,00
2.4.07.90	Cr	Otros recursos a favor de terceros	4.886.563.931,66	282.997.579,70	-4.603.566.351,96
2.4.24.01	Cr	Aportes a fondos pensionales	18.544.400,00	6.737.500,00	-11.806.900,00
2.4.24.02	Cr	Aportes a seguridad social en salud	19.624.280,00	8.401.980,00	-11.222.300,00
2.4.24.05	Cr	Libranzas	1.951.284,00	0,00	-1.951.284,00
2.4.24.07	Cr	Embargos judiciales	74.375,00	33.625,00	-40.750,00
2.4.24.11	Cr	Otros descuentos de nómina	263.445,00	263.445,00	0,00
2.4.24.90	Cr	Honorarios	9.466.303,70	10.187.110,70	720.807,00
2.4.36.03	Cr	Comisiones	537.493.355,00	120.772.680,00	-416.720.675,00
2.4.36.04	Cr	Servicios	993,00	15.586,00	14.593,00
2.4.36.05	Cr	Arrendamientos	1.964.995.785,97	2.496.600.841,97	531.605.056,00
2.4.36.06	Cr	Compras	96.791,00	95.332.509,00	95.235.718,00
2.4.36.08	Cr	Rentas de pensiones	125.930.942,06	59.304.929,06	-66.626.013,00
2.4.36.13	Cr	Rentas de trabajo	43.000,00	0,00	-43.000,00
2.4.36.15	Cr	Impuesto a las ventas retenido.	80.714.392,34	72.172.017,34	-8.542.375,00
2.4.36.25	Cr	Contratos de construcción	343.959.773,00	414.797.754,00	70.837.981,00
2.4.36.26	Cr	Retención de impuesto de industria y comercio por compras	689.259.069,00	365.717.023,00	-323.542.046,00
2.4.36.27	Cr	Retención de impuesto de industria y comercio por ventas	1.042.708.745,30	895.638.468,30	-147.070.277,00
2.4.36.28	Cr	Impuesto solidario por el covid 19	2.686,00	2.686,00	0,00
2.4.36.30	Cr	Aporte solidario voluntario por el covid 19	5.831.627,00	0,00	-5.831.627,00
2.4.36.90	Cr	Otras retenciones	3.255.089,00	18.430.007,00	15.174.918,00
2.4.36.98	Cr	Impuesto de timbre	413,00	0,00	-413,00
2.4.40.14	Cr	Licencias, registro y salvoconducto	2.333.258.911,00	0,00	-2.333.258.911,00
2.4.60.02	Cr	Cuota de fiscalización y auditaje	1.300.341,00	0,00	-1.300.341,00
2.4.90.27	Cr	Impuesto sobre vehículos automotores	33.415.643,00	6.591.670,00	-26.823.973,00
2.4.90.32	Cr	Intereses de mora	3.535.000,00	3.535.000,00	0,00
2.4.90.50	Cr	Sentencias	0,00	249.600,00	249.600,00
2.4.90.55	Cr	Viáticos y gastos de viaje	344.534.410,68	460.120.213,73	115.585.803,05
TOTAL CUENTAS POR PAGAR			73.676.783.460,00	45.861.806.421,21	-27.814.977.038,79

21.1. Revelaciones generales

21.1.1. Adquisición de bienes y servicios nacionales

2401 - Adquisición de bienes y servicios

El saldo de esta cuenta está compuesto por “bienes y servicios” y “proyectos de inversión”, según el siguiente detalle:

DESCRIPCIÓN			SALDOS A CORTES DE VIGENCIA		VARIACIÓN
CÓDIGO CONTABLE	NAT	CONCEPTO	DICIEMBRE. 2020	DICIEMBRE. 2019	VALOR VARIACIÓN
2.4.01.01	Cr	Bienes y servicios	40.817.191.478,11	27.289.526.605,18	-13.527.664.872,93
2.4.01.02	Cr	Proyectos de inversion	20.283.390.674,92	11.477.542.506,46	-8.805.848.168,46
TOTAL CUENTAS POR PAGAR			61.100.582.153,03	38.767.069.111,64	-22.333.513.041,39

240101 - Bienes y servicios

El saldo de la cuenta de **"bienes y servicios"** al 31 de diciembre de 2020 es de $40.817.191.478,11 y corresponde principalmente al servicio de alimentación prestado a las personas privadas de la libertad. Su detalle por tercero es el siguiente:

Identificacion	Descripcion	Saldo Final
830.095.213	ORGANIZACION TERPEL S.A.	714.350,00
800.075.003	SUBATOURS SAS	3.003.700,00
860.071.250	BMC BOLSA MERCANTIL DE COLOMBIA S.A.	8.159.296,00
830.079.015	MELTEC COMUNICACIONES S A	1.465.000.000,00
900.138.223	SOLO FRENOS LA PRECISION SAS	10.900.126,00
830.037.946	PANAMERICANA LIBRERIA Y PAPELERIA SA	4.988.838,00
890.900.943	COLOMBIANA DE COMERCIO S.A.	3.816.706,00
830.053.360	ARDIKO A&S CONSTRUCCIONES SUMINISTROS Y SERVICIOS SAS	27.166.168,58
830.042.212	PROALIMENTOS LIBER S.A.S EN REORGANIZACION	398.316.151,28
900.017.447	FALABELLA DE COLOMBIA S A	1.184.569.091,00
891.856.718	DUFLO SERVICIOS INTEGRALES S.A.S.	41.398.261,61
70.519.059	JOHN JAIRO GARCIA PINZON	378.515.708,35
900.348.130	O.L. INGENIERÍA DE CONSTRUCCIÓN S.A.S.	21.207.574,00
800.095.131	MIGUEL QUIJANO Y COMPAÑIA S A	16.183.432,00
830.077.380	EFORCERS S.A.	7.583.244,56
800.027.291	ORGANIZACION EMPRESARIAL NRC S.A.	127.605.896,17
830.106.748	VOXCOM SAS	2.862.913.822,00
805.023.598	COMISIONISTAS FINANCIEROS AGROPECUARIOS S.A.	64.027.504,20
900.087.767	H.J.A. S.A.S.	223.270.392,00
900.392.426	HOSPIOFFICE DOTACIONES HOSPITALARIAS Y DE OFICINA S.A.S	1.123.148.104,00

Identificacion	Descripcion	Saldo Final
900.410.214	ORGANIZACION NUEVA AURORA S.A.S.	4.686.431.279,05
900.455.156	SERVICIOS Y SUMINISTROS CJVN S.A.S.	150.275.991,54
901.198.352	UNION TEMPORAL UT ALIMENTOS & SERVICIOS	76.429,14
901.165.895	DNP SERVICIOS SAS	2.123.752.911,07
901.255.066	UNION TEMPORAL PRO USPEC 2019	72.098.955,02
901.255.669	UNION TEMPORAL NUEVO AMANECER 2019	95.741.293,23
901.255.114	CONSORCIO ALIKARD III	50.945.035,80
901.255.578	UNION TEMPORAL DUFLO - USPEC	94.037.196,59
901.255.712	UNION TEMPORAL FAMIALIMENTOS 2019	522.705.375,84
901.255.689	U. T. ALIMENTOS MACSOL 2019	137.520.061,67
901.255.836	UT ALIMENTOS INSTITUCIONALES	227.185.096,04
901.342.996	UNION TEMPORAL VIGILANCIA ELECTRONICA UTVELEC	7.070.081.059,00
901.345.013	CONSORCIO INTERVIGILANCIA	701.156.925,20
901.352.305	UT SERVICE GROUP	24.253.097,96
901.352.296	UT SUMINISTRO OPORTUNO	393.044.726,17
901.398.190	UT GREEN FOODS	3.282.205.675,95
901.398.955	UNION TEMPORAL ALIMENTACION TECNICA	692.903.601,58
901.398.435	UNIÓN TEMPORAL COMPARTIR 2020	4.632.416.421,71
901.398.178	UT EFICIENTE	2.588.673.212,45
901.399.294	UNIÓN TEMPORAL ALIMENTOS SALUDABLES	1.923.026.704,31
901.399.270	UNION TEMPORAL SERVISOCIAL 2020	294.915.152,37
901.399.328	UT MACSOL 2020	2.276.573.455,84
901.399.412	UNION TEMPORAL ALIMENTANDO LA RESOCIALIZACION	538.892.713,61
901.399.376	UT DUFLO-USPEC 2020	265.790.741,22
	TOTALES:	**40.817.191.478,11**

240102 - Proyectos de inversión

El saldo de esta cuenta a 31 de diciembre de 2020 es de $20.283.390.674,92 y su variación obedece principalmente al reconocimiento por concepto de mantenimiento de obras. El detalle por tercero de esta cuenta es el siguiente:

Identificacion	Descripcion	Saldo Final
830.079.015	MELTEC COMUNICACIONES S A	112.420.000,00
40.044.000	DEISY ELIANA PEÑA VALDERRAMA	6.969.666,00
830.053.973	MIROAL INGENIERIA S.A.S	14.993.011,00
3.563.338	GUIDO OMAR MAYA DURANGO	31.465.957,00
830.013.230	MEDINA & RIVERA INGENIEROS ASOCIADOS SOCIEDAD POR ACCIONES SIMPLIFICADA S A S	154.504.802,00
830.515.117	GNG INGENIERIA S.A.S	68.160.198,82
14.231.095	RICARDO MAYORQUIN HERNANDEZ	0,00
79.240.307	GERMAN ALFREDO BAZZANI PRADERE	16.190.189,00
5.820.189	JAIME DANIEL SALAZAR CARDONA	18.800.000,00
891.101.100	SOCIEDAD TECNICA SOTA LTDA	103.171.492,00
860.090.819	CONTEIN S A S	193.975.604,00
830.072.982	AMP MENDEZ & ASOCIADOS PROYECTOS DE INGENIERIA LTDA	281.790.115,00
900.348.130	O.L. INGENIERÍA DE CONSTRUCCIÓN S.A.S.	1.015.199.391,60
900.257.051	GRUPO GEMLSA SAS	846.840.000,00
79.356.655	JULIO RICARDO ROJAS HERNANDEZ	796.918.747,00
804.002.715	BUILDING SAS	513.200.976,00
53.081.081	NORA LUCIA FORERO CESPEDES	6.960.000,00
900.457.115	CONSULTORES DEL OCCIDENTE S.A.S.	269.523.122,00
84.079.773	JAIME ALBERTO ESPELETA NIÑO	6.480.000,00
900.453.956	CONSTRUCCIONES C&G SAS	186.634.054,72
900.506.471	CONSTRUOBRAS C&M SAS	114.250.417,00
8.798.107	MAURICIO RAFAEL PABA PINZON	535.723.872,00
79.789.613	JORGE HERNAN SANCHEZ PINEDA	42.185.484,00
80.472.947	CESAR AUGUSTO CASTILLO FIERRO	3.750.000,00
91.111.091	RITO ANTONIO GONZALEZ PRIETO	6.600.000,00
52.847.850	LILIANA MONTENEGRO RIPPE	10.200.000,00
16.618.517	LUIS CARLOS MOSQUERA PEREA	6.050.000,00
14.320.959	JOSE ALBEYRO AVILEZ CRUZ	7.200.000,00
84.087.478	CARLOS ANDRES TORRES CUAN	5.500.000,00
7.170.764	DIEGO OTONIEL MARTINEZ ALVAREZ	7.491.667,00
900.684.998	CONSORCIO URBAESPINAL	349.339,00
52.803.702	SOLANYI ROBLES JOYA	6.960.000,00
900.802.988	CONSORCIO GLOBAL CONSTRUCTION GIRARDOT	236.715.484,86
900.804.617	CONSORCIO CYG-DISICO-PROING GIRON	450.000,00

Identificacion	Descripcion	Saldo Final
900.804.597	CONSORCIO CYG -DISICO-PROING IPIALES	781535.793,27
51822.700	CLAUDIA MARCELA RAMIREZ IBAÑEZ	7.491667,00
900.749.719	GRUPO TITANIUM S.A.S.	426.629,56
80.054.211	JOSE AGUSTIN DIAZ ARIAS	6.960.000,00
80.096.002	MIGUEL ANDRES WALTEROS GALINDO	7.491667,00
900.724.303	CONSORCIO GOMEZ Y G3.	131367.031,00
1067.723.205	MAXIMILIANO CASTRO CASTRO	5.316.666,00
14.467.337	PACHON MOLINA HAROLD ARTURO	7.491667,00
901139.839	CONSORCIO CONSTRUDISEÑOS	69.653.515,92
901139.722	CONSORCIO NACIONAL - CARCELES	30.000.000,00
52.222.898	DANERY CARREÑO GONZALEZ	5.500.000,00
52.503.179	SANDRA LIZETH CASTELLANOS TORRES	7.491667,00
40.042.129	SANDRA LILIANA MONTAÑEZ LOPEZ	6.960.000,00
52.899.172	DAYANA LANCHEROS BUITRAGO	6.600.000,00
74.185.247	GERMAN LOPEZ GOMEZ	6.428.334,00
901236.422	CONSORCIO ORION	203.068.562,87
901241223	CONSORCIO OBRAS CIVILES	54.779.087,44
901241691	CONSORCIO OBRAS BOGOTA 2018	142.568.922,00
80.098.401	ANDRES IVAN OBANDO PATIÑO	5.500.000,00
901256.661	CONSORCIO I.E. BUGA	112.373.652,00
79.433.904	MARIO GERARDO BENAVIDES MELO	6.428.333,00
901322.052	CONSORCIO D.E.S 2019	247.157.985,00
901325.386	CONSORCIO DISAF 2018	53.914.400,16
901331472	CONSORCIO ERON FY	51311568,00
1018.421379	CINDY PAOLA TORRES ROJAS	6.960.000,00
901324.062	CONSORCIO INGENIERAS M&A	209.570.524,00
901326.136	CONSORCIO OBRAS BCS-GUTIERREZ	351199.778,76
901319.586	UNION TEMPORAL AVANTE	268.172.671,20
901323.825	CONSORCIO PABELLONES ERON	378.440.696,00
901320.177	UNION TEMPORAL INPEC 2019	453.830.340,00
901320.711	CONSORCIO GMA - REVEL	399.181243,70
901322.890	CONSORCIO CONSTRURED	774.036.362,00
901335.207	CONSORCIO ERON -2019	5.352.504,00
901332.203	CONSORCIO INTERVENTORES ARCA-MEDINA-S	86.736.491,00
901329.089	CONSORCIO INTERSOLEMU	35.316.196,00

Identificacion	Descripcion	Saldo Final
901328.641	CONSORCIO GB - INTERVENTORIA	31444.069,86
901351340	CONSORCIO GP-PLAGUER	222.021721,00
901351850	CONSORCIO CONECTA CL 097	48.637.392,00
901351568	CONSORCIO SAN GERONIMO	137.189.624,00
901351928	CONSORCIO CC	16.500.000,00
901353.137	CONSORCIO VG	35.935.175,70
1032.428.249	RAFAEL ANDRES AZUERO OSORIO	3.866.667,00
1069.489.365	VIVIANA ESTELA OYOLA FIGUEROA	6.650.000,00
79.755.604	APOLINAR BALLESTEROS JOSE WINSTON	10.200.000,00
901381525	CONSORCIO INTERVENTORES USPEC	190.662.901,00
901381517	CONSORCIO ERON	5.028.682.017,00
901382.252	CONSORCIO MANTENIMIENTO CARCELARIO	1610.533.681,00
901383.436	CONSORCIO MTO ERON 2020	1073.523.158,96
901382.069	CONSORCIO ERON 2020	1284.256.722,52
1103.107.476	JENNIFER SOFIA SANTOS GARAY	4.000.000,00
1018.465.809	PAULA MELISSA PACHON PORTELA	3.900.000,00
1053.778.988	NATALY MORENO AMADOR	7.750.000,00
1063.303.967	IGNACIO ANDRES GIRALDO MORALES	960.000,00
1044.431294	JUAN SEBASTIAN ZAMUDIO ACOSTA	2.800.000,00
7.694.308	GABRIEL CALDERON ORTIZ	5.580.000,00
1104.700.180	YEISON ANDRES RIVERA CAMPUZANO	4.060.000,00
	TOTALES:	20.283.390.674,92

2407 - Recursos a favor de terceros

El saldo a 31 de diciembre de 2020 por valor de $5.015.940.251,92 corresponde a los siguientes conceptos:

240706 - **Cobro cartera de terceros** por valor de $43.250.496,00. Valor de la contribución de obra del 5% descontado por USPEC sobre los pagos que realiza a los contratos de construcción y fortalecimiento a la infraestructura en cumplimiento de lo señalado en el artículo 6 de la Ley 1106 de 2006 y demás normas vigentes. El pago de esta contribución se realiza al Ministerio del Interior.

240720 - Recaudos por clasificar: por valor de $35.458.086,26. Corresponde a las consignaciones realizadas por terceros en las cuentas bancarias de la Dirección del Tesoro Nacional, a favor de la USPEC, se está realizando la conciliación por parte de la Entidad para su correcta aplicación contable.

240722 - **Estampillas**: por valor de $50.667.738,00 corresponde al descuento realizado sobre pagos en contratos sujetos a las estampillas en Bogotá, Choco y Nariño, en cumplimiento a la normatividad vigente y al valor pendiente de pago al Ministerio de Educación por concepto de estampilla Pro Universidad Nacional y otras universidades. Este descuento se hace con base en lo señalado en Ley 1697 de 2013. El pago de las retenciones se hace semestralmente en los primeros 10 días de los meses de julio y enero, con corte al 30 de junio y 31 de diciembre, respectivamente.

240790 - **Otros recursos a favor de terceros** por $4.886.563.931,66, corresponde al 10% de contratos de mantenimiento y obra el cual será cancelado con la liquidación de los mismos según cláusula contractual.

2424 - Descuentos de nómina

Representa el valor de las obligaciones de la entidad originadas por los descuentos que se realizan en la nómina de sus funcionarios, que son de propiedad de otras entidades u organizaciones, y que deben ser reintegrados en los plazos y condiciones convenidos. El saldo de esta cuenta a 31 de diciembre de 2020 es de $49.924.087,70 y está conformado por las siguientes subcuentas.:

DESCRIPCIÓN			SALDOS A CORTES DE VIGENCIA		VARIACIÓN
CÓDIGO CONTABLE	NAT	CONCEPTO	DICIEMBRE. 2020	DICIEMBRE. 2019	VALOR VARIACIÓN
2.4.24.01	Cr	Aportes a fondos pensionales	18.544.400,00	6.737.500,00	-11.806.900,00
2.4.24.02	Cr	Aportes a seguridad social en salud	19.624.280,00	8.401.980,00	-11.222.300,00
2.4.24.05	Cr	Cooperativas	1.951.284,00	0,00	-1.951.284,00
2.4.24.07	Cr	Libranzas	74.375,00	33.625,00	-40.750,00
2.4.24.11		Embargos judiciales	263.445,00	263.445,00	0,00
2.4.24.90	Cr	Otros descuentos de nómina	9.466.303,70	10.187.110,70	720.807,00
TOTAL DESCUENTOS DE NOMINA			49.924.087,70	25.623.660,70	-24.300.427,00

2436 - Retención en la fuente e impuesto de timbre

Representa el valor recaudado por la entidad, en calidad de agente de retención, sobre todos los pagos realizados. El saldo a 31 de diciembre de 2020 es de $4.794.292.661,67

DESCRIPCIÓN			SALDOS A CORTES DE VIGENCIA		VARIACIÓN
CÓDIGO CONTABLE	NAT	CONCEPTO	DICIEMBRE. 2020	DICIEMBRE. 2019	VALOR VARIACIÓN
2.4.36.03	Cr	Honorarios	537.493.355,00	120.772.680,00	-416.720.675,00
2.4.36.04	Cr	Comisiones	993,00	15.586,00	14.593,00
2.4.36.05	Cr	Servicios	1.964.995.785,97	2.496.600.841,97	531.605.056,00
2.4.36.06	Cr	Arrendamientos	96.791,00	95.332.509,00	95.235.718,00
2.4.36.08	Cr	Compras	125.930.942,06	59.304.929,06	-66.626.013,00
2.4.36.13	Cr	Rentas de pensiones	43.000,00	0,00	-43.000,00
2.4.36.15	Cr	Rentas de trabajo	80.714.392,34	72.172.017,34	-8.542.375,00
2.4.36.25	Cr	Impuesto a las ventas retenido.	343.959.773,00	414.797.754,00	70.837.981,00
2.4.36.26	Cr	Contratos de construcción	689.259.069,00	365.717.023,00	-323.542.046,00
2.4.36.27	Cr	Retención de impuesto de industria y comercio por compras	1.042.708.745,30	895.638.468,30	-147.070.277,00
2.4.36.28	Cr	Retención de impuesto de industria y comercio por ventas	2.686,00	2.686,00	0,00
2.4.36.30	Cr	Impuesto solidario por el covid 19	5.831.627,00	0,00	-5.831.627,00
2.4.36.90	Cr	Otras retenciones	3.255.089,00	18.430.007,00	15.174.918,00
2.4.36.98	Cr	Impuesto de timbre	413,00	0,00	-413,00
TOTAL RETENCION EN LA FUENTE E IMPTO DE TIMBRE			4.794.292.661,67	4.538.784.501,67	-255.508.160,00

2490 -Otras cuentas por pagar

DESCRIPCIÓN			SALDOS A CORTES DE VIGENCIA		VARIACIÓN
CÓDIGO	NAT	CONCEPTO	DICIEMBRE. 2020	DICIEMBRE. 2019	VALOR VARIACIÓN
2.4.90.27	Cr	Viáticos y gastos de viaje	33.415.643,00	6.591.670,00	-26.823.973,00
2.4.90.32	Cr	Cheques no cobrados o por reclamar	3.535.000,00	3.535.000,00	0,00
2.4.90.50	Cr	Aportes al icbf y sena	0,00	249.600,00	249.600,00
2.4.90.55	Cr	Servicios	344.534.410,68	460.120.213,73	115.585.803,05
TOTAL OTRAS CUENTAS POR PAGAR			381.485.053,68	470.496.483,73	89.011.430,05

El saldo de esta cuenta a 31 de diciembre de 2020 es de $391.485.053,68, representado principalmente por prestación de servicios profesionales, viáticos y gastos de viaje, que quedaron por pagar al cierre de este período.

El valor de $3.535.000 corresponde a los recursos embargados de la caja menor por $3.535.000.00 de la cuenta corriente 263055071 del Banco de Occidente, la cual fue embargada por un proceso que adelanta el contratista Suministros Almaro por concepto de facturas de alimentación pendientes de pago. El Juzgado No.5 Administrativo del Circuito de Armenia, que adelanta el proceso ejecutivo, dispuso en sentencia de primera instancia que los recursos de la cuenta bancaria continuaran embargados. Actualmente el Juzgado Quinto (5) Administrativo del circuito de Armenia ordeno mandamiento de pago de las facturas al contratista Suministros Almaro junto con los intereses moratorios mediante sentencia judicial. Una vez se haya garantizado el cumplimiento del mandamiento de pago, la USPEC adelantará el levantamiento de la medida cautelar.

La Oficina Asesora Jurídica mediante Resolución No. 00453 de 7 de septiembre de 2020, actualmente se encuentra en trámite la solicitud de terminación de proceso Judicial por pago total de la obligación y levantamiento de medidas cautelares, la cual está a cargo del demandante en el proceso, una vez el despacho apruebe se radicará ante el Banco de Occidente el respectivo Oficio de desembargo.

21.3. – Efectos derivados de la emergencia del COVID-19.

240101 – Bienes y servicios: Suministro de elementos de protección personal tapabocas, guantes, batas, caretas con visores, protectores faciales y gorros para los servidores de la USPEC por valor de $72.582.270,00 Contrato 142-20 Azur Suministros en general SAS; Adquisición de computadores todo en uno para la virtualización de las audiencias judiciales y manejo de limitación de visitas en los ERON a cargo del INPEC por valor de $1,572.735.468,00 Orden de Compra No. 53429 Castor Data SAS; Adquisición de 36 almohadas, 36 juegos de sabanas y 11 ventiladores para el EPMSC San Andrés Orden de Compra No. 59605 Colombiana de Comercio S.A.; adquisición de sillas de ruedas para la población privada de la libertad Orden de Compra No. 54163 D & D SAS; Adquisición de almohadas cobijas y colchonetas para la dotación de las zonas de aislamiento de los ERON a cargo del INPEC por valor de $1.184.569.091,00 Orden de compra No. 53878 y 56046 Falabella de Colombia S.A.; Camas para la dotación de las zonas de aislamiento de los ERON a cargo del INPEC por valor de $359.075.316,00 H.J.A. SAS; Adquisición de galones de gel antibacterial por valor de $3.573.419,00 Orden de compra No. 49148 Induhotel SAS; Adquisición de candados para el aseguramiento de las áreas del los ERON a cargo del INPEC POR VELOR DE $36.686,593,00 Orden de compra No. 55978 Panamericana Librería y Papelería S.A.; compra de 64 galones de alcohol para la protección de los servidores de la USPE por valor de $3.172.833,42 Orden de Compra No. 49145 Summimas SAS.

240201 – Proyectos de Inversión: Contratar monto agotable por precios unitarios actividades necesarias para la atención de emergencias en los ERON del orden nacional a cargo del INPEC por valor de $1.168.574.476,00 Contrato 138-20 Building SAS, por valor de $2.094.793.406,40 Contrato 139-20 Consorcio ERON 2020, por valor de $1.371.188.359,85 Contrato 141-20 Consorcio Mantenimiento 2020, por valor de $4.406.125.649,08 Contrato 131-20 Consorcio Mantenimiento Carcelario, por valor de $1.227.128.244,91 Contrato 140-20 Consorcio MTO ERON 2020, por valor de $2.679.359.102,00 Consorcio Olaguer Caldas, servicios profesionales para asesorar al despacho del director general de la unidad de servicios penitenciarios y carcelarios en contratación estatal y demás temas relacionados que se le requieran por valor de $18.800.000,00 Jaime Daniel Salazar Cardona.

240790 – Otros recursos a favor de terceros: Contratar monto agotable por precios unitarios actividades necesarias para la atención de emergencias en los ERON del orden nacional a cargo del INPEC por valor de $106.425.717,00, por valor de $22.088.673,00 Contrato 139-20 Consorcio ERON 2020, por valor de $202.595.853,00 Contrato 141-20 Consorcio Mantenimiento 2020, por valor de $290.902.314,00 Contrato 131-20 Consorcio Mantenimiento Carcelario, por valor de $176.130.754,00 Contrato 140-20 Consorcio MTO ERON 2020, por valor de $488.333.698,00 Consorcio Olaguer Caldas, para garantizar el pago de servicios profesionales asistencia a la dirección general coordinación y organización admón. por valor de $4.700.000,00 Jose Thomas Ramírez Rivadeneira.

243603 – Retención en la fuente Honorarios: prestación de servicios profesionales de asesoría jurídica y apoyo a la dirección general de la unidad de servicios penitenciarios y carcelarios USPEC Contrato 207-20 por valor de $2.588.236,00 Contrato 207-20 Abogados Asociados Dafelt SAS, prestación de servicios profesionales como asesor de comunicaciones para el diseño y ejecución de estrategias de comunicación para el fortalecimiento de la imagen institucional por valor de $2.310.924,00 Contrato 223-20 Diego Fajardo Comunicaciones SAS.

243605 - Retención en la fuente Servicios: prestación de servicios profesionales de apoyo técnico y acompañamiento en la implementación y seguimiento de las medidas adoptadas por la unidad de servicios penitenciarios y carcelarios – uspec por valor de $201.000,00 Contrato 134-20 Nydia Victoria Aguilar Tenjo, prestación de servicios profesionales especializados de gestión y acompañamiento a la oficina asesora jurídica en el trámite de los procesos judiciales adelantados por la USPEC por valor de $327.000,00 Contrato 231-20 Braulio Santiago Bernal Camacho, prestación de servicios 122 de 2020 para contratar el servicio de desinfección de virus y bacterias para los establecimientos penitenciarios a cargo del INPEC de acuerdo con las características señaladas por la USPEC por valor de $17.345.300,00 Inversiones Baner SAS, prestar acompañamiento jurídico en los asuntos derivados de las etapas contractual y pos contractual de los procesos de selección que adelante la dirección de gestión contractual por valor de $243.000,00 Gisella María Rivera Calderón.

243608 – Retención en la Fuente Compras: suministro de elementos de protección personal tapabocas, guantes, batas, caretas con visores, protectores faciales y gorros para los servidores de la USPEC por valor de $1.814.557,00 Contrato 142-20 Azur Suministros en General SAS, adquisición de sillas de ruedas para la población privada de la libertad ppl de los establecimientos de reclusión del orden nacional a cargo del INPEC por valor de $4.419.800,00 Orden de compra No. 54163 D & D SAS, adquisición de computadores todo en uno para la virtualización de las audiencias judiciales y manejo de limitación de visitas para los establecimientos de reclusión ERON a cargo del INPEC POR VALOR DE $40.788.401,00 Orden de compra No. 53429 Castor Data SAS.

243615 – Rentas de –trabajo: Contratar los servicios profesionales en diferentes áreas de la USPEC por valor de $36.470.232,00 Contratos 133, 134, 135, 143, 165, 166, 168, 179,178,179, 180, 184, 185, 186, 187, 188, 190, 192,194,195, 197, 199, 200, 208, 211, 214, 220, 225, 227, 230, 231 de 2020.

243625 – Impuesto a las ventas Retenido: contratar por monto agotable por precios unitarios las actividades necesarias para la atención de emergencias en los erones orden nacional a cargo del inpec por valor de $2.025.240,00, Contrato 140.20 Consorcio MTO ERON 2020, por valor de $5.465.240,00 Contrato 130-20 Consorcio Olaguer Caldas, por valor de $3,979,046,00 Contrato 141-20 Consorcio Mantenimiento 2020, servicio de desinfección de virus y bacterias para los establecimientos penitenciarios a cargo del inpec de acuerdo con las características señaladas por la por valor la USPEC por valor de $2.471.706 Contrato 122-20 Inversiones Banner, entre otros.

NOTA 22 -BENEFICIOS A EMPLEADOS

DESCRIPCIÓN			SALDOS A CORTES DE VIGENCIA		VARIACIÓN
CÓDIGO CONTABLE	NAT	CONCEPTO	DICIEMBRE. 2020	DICIEMBRE. 2019	VALOR VARIACIÓN
2.5.11.01	Cr	Nómina por pagar	0,00	9.919.825,00	9.919.825,00
2.5.11.02	Cr	Cesantías	0,00	225.231,00	225.231,00
2.5.11.04	Cr	Vacaciones	552.935.885,00	441.069.934,66	-111.865.950,34
2.5.11.05	Cr	Prima de vacaciones	387.163.236,00	354.457.369,30	-32.705.866,70
2.5.11.06	Cr	Prima de servicios	230.510.940,00	214.190.261,00	-16.320.679,00
2.5.11.07	Cr	Prima de navidad	55.694,00	2.033.813,00	1.978.119,00
2.5.11.09	Cr	Bonificaciones	216.278.269,00	158.641.276,11	-57.636.992,89
2.5.11.11	Cr	Aportes a riesgos laborales	0,00	12.300,00	12.300,00
2.5.11.22	Cr	Aportes a fondos pensionales - empleador	0,00	285.300,00	285.300,00
2.5.11.23	Cr	Aportes a seguridad social en salud - empleador	0,00	201.900,00	201.900,00
2.5.11.24	Cr	Aportes a cajas de compensación familiar	0,00	104.700,00	104.700,00
TOTAL BENEFICIOS A LOS EMPLEADOS			1.386.944.024,00	1.181.141.910,07	-205.802.113,93

El saldo a 31 de diciembre de 2020 por $1.386.944.024,00, corresponde al pasivo por concepto de obligaciones laborales reportado por el grupo de administración de personal de la USPEC. Se reconocen como beneficios a los empleados a corto plazo, aquellos otorgados a los empleados que hayan prestado sus servicios a la entidad durante el periodo contable y cuya obligación de pago venza dentro de los 12 meses siguientes al cierre del periodo.

Estos valores fueron debidamente conciliados con contabilidad y la relación por tercero que se encuentra registrada en el sistema Humanos corresponde al total de la cuenta contable.

22.1- Beneficios a los empleados a corto plazo

ID		DESCRIPCIÓN	SALDO
CÓDIGO CONTABLE	NAT	CONCEPTO	VALOR EN LIBROS
2.5.11	Cr	BENEFICIOS A LOS EMPLEADOS A CORTO PLAZO	1.386.944.024,0
2.5.11.01	Cr	Nómina por pagar	0,0
2.5.11.02	Cr	Cesantías	0,0
2.5.11.03	Cr	Intereses sobre cesantías	
2.5.11.04	Cr	Vacaciones	552.935.885,0
2.5.11.05	Cr	Prima de vacaciones	387.163.236,0
2.5.11.06	Cr	Prima de servicios	230.510.940,0
2.5.11.07	Cr	Prima de navidad	55.694,0
2.5.11.08	Cr	Licencias	
2.5.11.09	Cr	Bonificaciones	216.278.269,0
2.5.11.10	Cr	Otras primas	0,0
	Cr	* Detalle 1	
	Cr	* Detalle 2	
	Cr	* Detalle ...n	

NOTA 23 - PROVISIONES

23.1. Litigios y demandas

DESCRIPCIÓN			SALDOS A CORTES DE VIGENCIA		VARIACIÓN
CÓDIGO CONTABLE	NAT	CONCEPTO	DICIEMBRE. 2020	DICIEMBRE. 2019	VALOR VARIACIÓN
2.7.01.03	Cr	Administrativas	25.147.024.795,01	566.151.247.500,36	541.004.222.705,35
TOTAL PROVISIONES			25.147.024.795,01	566.151.247.500,36	-541.004.222.705,35

Esta cuenta representa el valor estimado de las obligaciones originadas por litigios y demandas en contra de la USPEC respecto de las cuales se considera que existe una **"alta"** probabilidad de pérdida y en consecuencia una obligación "probable" de erogación de recursos.

La calificación de la probabilidad de pérdida de los procesos es realizada por la Oficina Asesora Jurídica de la USPEC conforme a lo establecido en la metodología señalada en la Resolución 353 de 1 de noviembre de 2016 expedida por la Agencia Nacional de Defensa Jurídica del Estado, adoptada por la USPEC mediante Resolución 000661 de fecha 28 de agosto de 2018 e incorporada en los lineamientos establecidos en la política de operación elaborada con base en el marco normativo para entidades de gobierno Manual "Calificación del Riesgo y probabilidad de pérdida y reconocimiento contable de procesos jurídicos" de la USPEC, documento que se encuentra publicado en la página de la entidad en el enlace: https://www.uspec.gov.co/wp-content/uploads/2018/11/A2-MA-02-Manual_-Calificacion-_del-_Riesgo-y_Probabilidad_de_Perdida_y_Reconocimiento_Contable_de_Procesos_Juridicos_V01.pdf

Conforme a dicho manual, cuando los abogados de la Oficina Asesora Jurídica establecen que la obligación es ***"probable"***, esto es, cuando la probabilidad de pérdida del proceso es más alta que la probabilidad de no pérdida, es decir que es superior al 50%, se registra la provisión por el valor que refleje la mejor estimación del desembolso que se requerirá para cancelar la obligación presente. Cuando establecen que la obligación es ***"posible",*** esto es, que la probabilidad de pérdida del proceso es menor que la probabilidad de no pérdida, es decir que es superior al 10% e inferior o igual al 50%, se revelan las obligaciones como un pasivo contingente – Ver nota 25. Cuando establecen que la obligación es ***"remota",*** esto es, cuando la probabilidad de pérdida del proceso es prácticamente nula, es decir inferior al 10%, este hecho no es objeto de reconocimiento ni de revelación en los estados financieros de la entidad.

En el siguiente cuadro se presenta es el resumen de las probabilidades de pérdida que determinan los abogados de la Oficina Asesora Jurídica conforme a la política de operación Manual "Calificación del Riesgo y probabilidad de pérdida y reconocimiento contable de procesos jurídicos":

ALTO	MEDIO ALTO	MEDIO BAJO	BAJO

Si la valoración de la probabilidad final de pérdida es superior al 50%. El apoderado registra el valor de las pretensiones ajustado como provisión contable. El grupo de Contabilidad registrará el valor de las pretensiones en las cuentas del pasivo - provisión.	Si la valoración de la probabilidad final de perdida está entre el 10% y el 50%. el apoderado registrará el valor "0" en el Sistema Único de Información Litigiosa del Estado. El Grupo de Contabilidad registrará el valor de las pretensiones en cuentas de orden	Si la valoración de la probabilidad final de perdida esta entre el 10% y el 25 %. el apoderado registrará el valor "0" en el Sistema Único de Información Litigiosa del Estado. El Grupo de Contabilidad registrará el valor de las pretensiones en cuentas de orden.	Si la valoración de la probabilidad final de pérdida es igual o inferior al 10%. el apoderado registrará el valor "0" en el Sistema Único de Información Litigiosa del Estado. Dado que esta probabilidad se considera remota, el grupo de Contabilidad no deberá registrar esta información.

Los profesionales de la Oficina Asesora Jurídica realizan la calificación del riesgo de pérdida de los procesos de acuerdo con las vinculaciones litigiosas recurrentes debido a la naturaleza jurídica de la Entidad; sin embargo, prevalece el criterio del apoderado por tener el conocimiento de los procesos.-De acuerdo con las recomendaciones dadas por la Agencia Nacional Jurídica del Estado la provisión de cada proceso se actualizará cada seis (6) meses, y se tendrá en cuenta la variación de los procesos según la etapa procesal y los antecedentes en las providencias

Respecto a la variación presentada entre el saldo registrado a diciembre 31 de 2019 por $ 566.151.247.500,36 y el del saldo a diciembre de 2020 (información de procesos jurídicos actualizado a 31 de diciembre de 2020) por $25.147.024.795,01, la Oficina Asesora Jurídica expresó que, los procesos judiciales en las distintas etapas procesales presentan variaciones lo que permite poder revaluar la calificación de la probabilidad de pérdida del proceso. Lo anterior se encuentra soportado en lo dispuesto por la Agencia Nacional de Defensa Jurídica del Estado, mediante Circular Externa 0023. Lineamientos para el cálculo de la provisión contable a partir de una metodología de reconocido valor técnico, que indica: "(…) 3.3. CÁLCULO DE LA PROBABILIDAD DE PÉRDIDA DE UN PROCESO Y REGISTRO DEL VALOR DE LAS PRETENSIONES. Para este paso se emplea la metodología del cálculo de riesgo diseñada por el Ministerio de Hacienda y Crédito Público e integrada en el Sistema Único de Gestión e Información de la Actividad Litigiosa del Estado – eKOGUI.

Para cada proceso el apoderado debe calificar a partir de los siguientes niveles: ALTO, MEDIO ALTO, MEDIO BAJO O BAJO, cómo es:

i) La fortaleza de la defensa.
ii) La fortaleza probatoria de la defensa.
iii) La presencia de riesgos procesales.
iv) El nivel de jurisprudencia.

Una vez realizada esta calificación se obtiene una probabilidad de pérdida del proceso. (…)" Así las cosas, de acuerdo con los criterios establecidos por la Agencia, se pueden presentar variaciones en la calificación, debido a

que cada uno de estos puede variar transcurridas las distintas etapas en cada proceso que afronta la USPEC. La Agencia en la misma circular, expone que, "(...) En el evento en el que se profiera una sentencia, y/o cuando en el proceso existan elementos probatorios, jurisprudenciales y/o sustanciales que modifiquen su probabilidad de pérdida se deberá actualizar la provisión contable. (…)" Es así, como cada apoderado evalúa las sentencias a favor y en contra proferidas en procesos con características similares, como el hacinamiento carcelario, y se plantea una nueva calificación.

La siguiente es la relación detallada de los procesos jurídicos reconocidos en provisiones cuya probabilidad de pérdida fue calificada como Alta por la Oficina Asesora Jurídica de acuerdo con el reporte de esta oficina a 31 de diciembre 2020, fecha de la última actualización, la cual se realiza de forma trimestral de acuerdo con el procedimiento establecido por la USPEC https://www.uspec.gov.co/wp-content/uploads/2018/11/A2-MA-02-Manual_-Calificacion-_del-_Riesgo y_Probabilidad_de_Perdida_y_Reconocimiento_Contable_de_Procesos_Juridicos_V01.pdf.

	ASOCIACIÓN DE DATOS			VALOR EN LIBROS - CORTE 2020							DETALLES DE LA TRANSACCIÓN			SEGUIMIENTO ASOCIADO CON LA PROVISIÓN	
				INICIAL	ADICIONES (CR)		DISMINUCIONES (DB)			FINAL					
	TIPO DE TERCEROS	PN / PJ / ECP	CANTIDAD	SALDO INICIAL	INCREMENTO DE LA PROVISIÓN	AJUSTES POR CAMBIOS EN LA MEDICIÓN	DECREMENTOS DE LA PROVISIÓN	AJUSTES POR CAMBIOS EN LA MEDICIÓN	SALDOS NO UTILIZADOS REVERTIDOS O LIQUIDADOS	SALDO FINAL	FECHA DE RECONOCIMIENTO (dd/mm/aaaa)	CONCEPTO DE LA PROVISIÓN (resumen)	ESTIMACIÓN FECHA DE PAGO	VALOR REEMBOLSO ESPERADO	CRITERIOS CONSIDERADOS PARA LA ESTIMACIÓN DEL VALOR
2.7.01	**LITIGIOS Y DEMANDAS**			**##############**	**14.266.920.711,0**	**0,0**	**##############**	**0,0**	**0,0**	**25.147.024.815,0**				**0,0**	
2.7.01.01	**Civiles**			**0,0**	**0,0**	**0,0**	**0,0**	**0,0**	**0,0**	**0,0**				**0,0**	
	Nacionales	PN								0,0			Seleccionar rango…		
	Nacionales	PJ								0,0			Seleccionar rango…		
	Extranjeros	PN								0,0			Seleccionar rango…		
	Extranjeros	PJ								0,0			Seleccionar rango…		
2.7.01.02	**Penales**			**0,0**	**0,0**	**0,0**	**0,0**	**0,0**	**0,0**	**0,0**				**0,0**	
	Nacionales	PN								0,0			Seleccionar rango…		
	Nacionales	PJ								0,0			Seleccionar rango…		
	Extranjeros	PN								0,0			Seleccionar rango…		
	Extranjeros	PJ								0,0			Seleccionar rango…		
2.7.01.03	**Administrativas**			**##############**	**14.266.920.711,0**	**0,0**	**##############**	**0,0**	**0,0**	**25.147.024.815,0**				**0,0**	
	Nacionales	PN		465.281.721.564,0	12.130.277.451,0		454.880.981.849,0			22.531.017.166,0	31/12/2020	Se realizó la provisión de conformidad con los criterios indicados por la Agencia de Defensa Jurídica del Estado, teniendo en cuenta el tiempo de radicación del proceso y el sentido del fallo de las sentencias; por lo cual muchos proceso pasaron de probabilidad de pérdida alta a media y baja.	Entre 1 y 3 años		Procesos Judiciales de 1ra y 2da Instancia Desfavorables para la USPEC y con audiencia de conciliación Art. 192 fallida.
	Nacionales	PJ		100.869.525.937,0	2.136.643.260,0		100.390.161.548,0			2.616.007.649,0	31/12/2020	Se realizó la provisión de conformidad con los criterios indicados por la Agencia de Defensa Jurídica del Estado, teniendo en cuenta el tiempo de radicación del proceso y el sentido del fallo de las sentencias; por lo cual muchos proceso pasaron de probabilidad de pérdida alta a media y baja.	Entre 1 y 3 años		Procesos Judiciales de 1ra y 2da Instancia Desfavorables para la USPEC y con audiencia de conciliación Art. 192 fallida.
	Extranjeros	PN								0,0			Seleccionar rango…		
	Extranjeros	PJ								0,0			Seleccionar rango…		
2.7.01.04	**Obligaciones fiscales**			**0,0**	**0,0**	**0,0**	**0,0**	**0,0**	**0,0**	**0,0**				**0,0**	
	Nacionales	PN								0,0			Seleccionar rango…		
	Nacionales	PJ								0,0			Seleccionar rango…		
	Extranjeros	PN								0,0			Seleccionar rango…		
	Extranjeros	PJ								0,0			Seleccionar rango…		
2.7.01.05	**Laborales**			**0,0**	**0,0**	**0,0**	**0,0**	**0,0**	**0,0**	**0,0**				**0,0**	
	Nacionales	PN								0,0			Seleccionar rango…		
	Nacionales	PJ								0,0			Seleccionar rango…		
	Extranjeros	PN								0,0			Seleccionar rango…		
	Extranjeros	PJ								0,0			Seleccionar rango…		
2.7.01.90	**Otros litigios y demandas**			**0,0**	**0,0**	**0,0**	**0,0**	**0,0**	**0,0**	**0,0**				**0,0**	
	Nacionales	PN								0,0			Seleccionar rango…		
	Nacionales	PJ								0,0			Seleccionar rango…		
	Extranjeros	PN								0,0			Seleccionar rango…		
	Extranjeros	PJ								0,0			Seleccionar rango…		

La siguiente es la relación de tos procesos jurídicos que fueron calificados por la oficina asesora jurídica con calificación "alta" lo que representa una obligación "probable" dado que la probabilidad de perdida es superior al 50%:

No. RADICACION	ID EKOGUI	NOMBRE DEMANDANTE	CLASE DE PROCESO	VALOR DE LA PROVISIÓN	FECHA DE LA ULTIMA CALIFICACIÓN	CALIFICACIÓN DE LA PROBABILIDAD DE PÉRDIDA	ESTADO DEL PROCESO	ESTADO
25000234100020130256 8-00	405744	LUIS ALBERTO RUBIO CORTEZ	ACCION DE GRUPO	3.946.964.712,00	25/9/2020	ALTA	APELACIÓN DE SENTENCIA	ACTIVO
25000234100020140008500	458017	SEBASTIAN SALGADO JUMENEZ Y OTROS. ACTUALMENTE CORRE TRASLADO DE EXCEPCIONES PREVIAS AL DEMANDANTE.	ACCION DE GRUPO	4.938.032.917,00	25/9/2020	ALTA		ACTIVO
76001233300820140079300	1056739	MAURICIO ANDRES GONZALEZ	ACCION DE GRUPO	157.382.479,00	11/12/2020	ALTA	APELACIÓN DE SENTENCIA	ACTIVO
73001233300120140024 3-00	557707	JAIRO MAYA SALAZAR	CONTROVERSIA CONTRACTUAL	1.239.243.691,00	25/9/2020	ALTA	SENTENCIA PRIMERA INSTANCIA	ACTIVO
73001333300320140053000	600452	JHON JAIRO BENAVIDEZ HENAO Y OTROS	REPARACIÓN DIRECTA	143.304.202,00	25/9/2020	ALTA	APELACIÓN DE SENTENCIA	ACTIVO
73001333300920140068500	620474	JOHNATAN ARBEY BENAVIDEZ RUIZ Y OTROS	REPARACIÓN DIRECTA	112.148.536,00	30/5/2019	ALTA	SENTENCIA SEGUNDA INSTANCIA	ACTIVO
76001233300620140127100	716159	LUIS ANGEL CHOREN BASTO	ACCION DE GRUPO	20.309.859,00	10/12/2020	ALTA		ACTIVO
73001333300720150000900	678832	ELIGEORLIN CARDONA SANCHEZ	REPARACIÓN DIRECTA	56.075.718,00	30/5/2019	ALTA	SENTENCIA PRIMERA INSTANCIA	TERMINADO
73001333300320150001700	678830	JOSE FERNANDO CRISTANCHO MORALES, VICTOR ROGERIO CRISTANCHO Y OTROS	REPARACIÓN DIRECTA	751.829.320,00	30/5/2019	ALTA	ARCHIVADO	ACTIVO
20001233300320150052700	854303	ORGANIZACIÓN AYCARDY SAS	CONTROVERSIA CONTRACTUAL	1.113.368.138,00	10/12/2020	ALTA	SENTENCIA PRIMERA INSTANCIA	ACTIVO
73001333375120140013300	683903	MARIA FLORALBA RUIZ QUINTERO, LUIA FERNANDA VARGAS BONILLA, WENDY SOFIA GRACIA VARGAS Y SHAIRA VALENTIVA VARGAS	REPARACIÓN DIRECTA	361.376.852,00	29/5/2019	ALTA	SENTENCIA SEGUNDA INSTANCIA	ACTIVO
20001333100520160024100	964266	SERVICIOS Y SUMINISTROS CJVN S.A.S. REPRESENTADA POR HERNANDO FERNANDEZ DE CASTRO	CONTROVERSIA CONTRACTUAL	263.395.820,00	10/12/2020	ALTA	SENTENCIA SEGUNDA INSTANCIA	ACTIVO
63001334000620160036 5-00	935307	JOSE HERNEY CENTENO ARAUJO, DEISIS CENTENO ARAUJO, CLARISA GONZALEZ ARAUJO, JHON HAROLD CENTENO ARAUJO, ENITH QUIÑONEZ CENTENO, JOSE ANGEL CENTENO ARAUJO	REPARACIÓN DIRECTA	211.340.084,00	10/12/2020	ALTA	ETAPA PROBATORIA	ACTIVO
76001334002020160011 5-00	989611	FLOR MARINA GERENA, ANGELA CLAUDIA GERENA, JOSE EDGAR SIERRA CUELLAR, EDINSON ALBERTO GERENA, MERNAY VIVIANA GERENA, SANDRA PATRICIA GERENA	REPARACIÓN DIRECTA	210.314.146,00	10/12/2020	ALTA	SENTENCIA PRIMERA INSTANCIA	ACTIVO
63001333300420160055 0-00	1110836	JHOAN DAVID RUBIO BOLAÑOS, AMERICA BOLAÑOS ORDOÑEZ, EUCLIDES RUBIO CASALLAS, DALIA JIMENA HERNADEZ BOLAÑOS, JORGE IVAN HERNANDEZ BOLAÑOS, DIANA PATRICIA HERNANDEZ BOLAÑOS, DANY RUBIANO, JUAN SEBASTIAN SARMIENTO HERNANDEZ	REPARACIÓN DIRECTA	336.736.461,00	10/12/2020	ALTA	SENTENCIA PRIMERA INSTANCIA	ACTIVO
11001334306520160039 2-00	1091757	LUIS ENRIQUE OÑATE OROZCO, CARLOS ALBERTO OÑATE OROZCO, ROBERTO ENRIQUE OÑATE OROZCO, ORLANDO JOSE OÑATE OROZCO, KATHY MILENA OÑATE JIMENEZ, LILI JOHANA OÑATE OROZCO Y DAYANI JULIETH OÑATE PLATA	REPARACIÓN DIRECTA	520.150.348,00	11/12/2020	ALTA		ACTIVO
05001333300520170048 7-00	1096698	GABRIEL HUMBERTO VARGAS MARIN	REPARACIÓN DIRECTA	95.875.885,00	11/12/2020	ALTA		ACTIVO
63001333300420170027 0-00	1180659	JORGE JHOBAN CANO NARANJO, OLGA LUCIA NARANJO RIOS, JORGE ENRIQUE CANO LOPEZ, DEISY YULIANA CANO NARANJO, EVIS MIRENA CANO NARANJO	REPARACIÓN DIRECTA	199.469.631,00	10/12/2020	ALTA	SENTENCIA PRIMERA INSTANCIA	ACTIVO
50001333300820170025 7-00	1261254	LEANDRO OCAMPO ARENAS, ANA ALICIA ARENAS DE OCAMPO, YAIR ANTONIO OCAMPO ARENAS	REPARACIÓN DIRECTA	81.622.446,00	11/12/2020	ALTA	ETAPA PROBATORIA	ACTIVO
05001333301720180021 9-00	1107418	JHON JAMER OSORIO PADIERNA	REPARACIÓN DIRECTA	193.236.469,00	14/12/2020	ALTA	SENTENCIA PRIMERA INSTANCIA	ACTIVO
68001310500320170002 3-00	1368951	JORGE ANDERSON MEDINA RINCON	ORDINARIO LABORAL	2.844.429,00	6/4/2020	ALTA		ACTIVO
08001333301020180027100	1351329	JEISON BLACK GALINDO GUZMÁN	REPARACIÓN DIRECTA	52.458.888,00	10/12/2020	ALTA	AUDIENCIA INICIAL	ACTIVO
05001333300620180033700	1369074	CESAR OSWALDO VARGAS CIFUENTES	ACCION POPULAR	122.142.455,00	25/9/2020	ALTA	PROCESO EN DESPACHO	ACTIVO
08001333301020180034100	1335781	RODY ALBERTO DE LA HOZ GUILLOZ	REPARACIÓN DIRECTA	49.179.332,00	10/12/2020	ALTA	SENTENCIA PRIMERA INSTANCIA	ACTIVO
54001333300220190005 3-00	2047865	CIRO ALFONSO BAYONA TORRADO, ANGIE MILENA BAYONA ORTÍZ, DILIA ROSA GUERRERO ASCANIO Y OTROS	REPARACIÓN DIRECTA	47.305.938,00	10/12/2020	ALTA	ADMISION DE LA DEMANDA	ACTIVO
47001233300020180012900	1303000	BILLARDO DANIEL VALENCIA BORJA Y OTROS	REPARACIÓN DIRECTA	252.496.249,00	10/12/2020	ALTA	AUDIENCIA INICIAL	ACTIVO
13001333301020190012700	2056908	JUNTA DE ACCION COMUNAL DE LA URBANIZACION HORIZONTE Y JUANAUTOS DEL CERRO S.A.	ACCION POPULAR	191.542.027,00	14/12/2020	ALTA		ACTIVO
76001333302020180023 3-00	2016211	RUTH BETTY SUAZA DELGADO Y OTROS	REPARACIÓN DIRECTA	59.094.731,00	10/12/2020	ALTA		ACTIVO
08001333301020190004400	1393357	MANUEL ROSALIO OROZCO RODRIGUEZ	REPARACIÓN DIRECTA	47.969.194,00	10/12/2020	ALTA	PRIMERA INSTANCIA	ACTIVO

No. RADICACION	ID EKOGUI	NOMBRE DEMANDANTE	CLASE DE PROCESO	VALOR DE LA PROVISIÓN	FECHA DE LA ULTIMA CALIFICACIÓN	CALIFICACIÓN DE LA PROBABILIDAD DE PÉRDIDA	ESTADO DEL PROCESO	ESTADO
52001333300420190011 0-00	2039639	MARIA DEL SOCORRO VILLOTA Y OTROS	REPARACIÓN DIRECTA	125.363.297,00	10/12/2020	ALTA		ACTIVO
08001333301020190008700	2017464	JHON FREDY VELEZ SALCEDO	REPARACIÓN DIRECTA	47.521.109,00	10/12/2020	ALTA	PRIMERA INSTANCIA	ACTIVO
47001333300320190017700	2031907	CALLETANO LOPEZ SALAS	REPARACIÓN DIRECTA	53.116.008,00	10/12/2020	ALTA	AUTO QUE RECONOCE PERSONERIA	ACTIVO
25000234100020180059000	2085687	RODRIGO HENAO RAMIREZ Y OTROS	ACCION DE GRUPO	2.814.682.323,00	10/12/2020	ALTA	AGREGUESE A LOS AUTOS	ACTIVO
08001333300320180035000	1336324	ABEL JOSE COLORADO	REPARACIÓN DIRECTA	182.265.704,00	10/12/2020	ALTA	VINCULARSE COMO LITIS CONSORTE	ACTIVO
13001333300220170028500	1258992	LUIS MIGUEL MORALES BELEÑO Y OTROS	REPARACIÓN DIRECTA	2.997.071.610,00	10/12/2020	ALTA	PROCESO EN DESPACHO	ACTIVO
76001333301720180020 4	2098793	LUZ AMPARO LOPEZ DE MARTINEZ Y OTROS	REPARACIÓN DIRECTA	285.672.054,00	10/12/2020	ALTA		ACTIVO
47001333300220180027 3-00	2047694	UBALDO MIGUEL FONSECA MEZA Y OTROS	REPARACIÓN DIRECTA	648.478.497,00	10/12/2020	ALTA	VENCE TRASLADO DE EXCEPCIONES	ACTIVO
54001333300920180026 1-00	2113495	MARIA EMMA CHINCHILLA Y OTROS	REPARACIÓN DIRECTA	252.242.664,00	10/12/2020	ALTA	CONTESTACIÓN DE DEMANDA	ACTIVO
66001333300420200014 4-00		MARTHA LUCIA GALLEGO AGUDELO Y OTROS	REPARACIÓN DIRECTA	565.884.926,00	25/9/2020	ALTA	CONTESTACIÓN DE DEMANDA	ACTIVO
08001333300820190021 9-00		YENNIFER DEL CARMEN BARRAGAN ROMERO Y OTROS	REPARACIÓN DIRECTA	652.639.149,00	25/9/2020	ALTA	CONTESTACIÓN DE DEMANDA	ACTIVO
68679333300320200003 1-00	2152777	FRANCIS ALEXANDER MINDIOLA DAZA, YANELKA VIVIANA SUAREZ RIVADENEIRA Y OTROS	REPARACIÓN DIRECTA	164.775.952,00	8/10/2020	ALTA	NULIDAD FIJACION EN LISTA	ACTIVO
08001333301320200007 9-00	2145951	ORLEY DAVID DE LEON GOMEZ, LAIDA ROSA GOMEZ EPIAYU Y OTROS	REPARACIÓN DIRECTA	225.054.895,00	8/10/2020	ALTA	CONTESTACIÓN DE DEMANDA	ACTIVO
08001333300420200013 9-00	2144304	EDIE DANIEL SOLANO PUELLO Y OTROS	REPARACIÓN DIRECTA	355.045.670,00	8/10/2020	ALTA	CONTESTACIÓN DE DEMANDA	ACTIVO
		TOTAL		25.147.024.815,00				

NOTA 25 - ACTIVOS Y PASIVOS CONTINGENTES

25.1. Activos contingentes

En esta cuenta se registran los procesos jurídicos que representan activos de naturaleza posible, surgidos de sucesos pasados, que no están enteramente bajo el control de la entidad y sobre los cuales es posible realizar una medición. El registro se realiza de acuerdo con lo establecido en el manual de la USPEC A2-MA-02 “Calificación del riesgo y probabilidad de pérdida y reconocimiento contable de procesos jurídicos”

DESCRIPCIÓN			SALDOS A CORTES DE VIGENCIA		VARIACIÓN
CÓDIGO CONTABLE	NAT	CONCEPTO	DICIEMBRE. 2020	DICIEMBRE. 2019	VALOR VARIACIÓN
8.1.20.04	Cr	Administrativas	3.763.725.094,00	92.723.132,00	3.671.001.962,00
TOTAL			3.763.725.094,00	92.723.132,00	3.671.001.962,00

8120 - Litigios y mecanismos alternativos de solución de conflictos.

El saldo de esta subcuenta a 31 de diciembre de 2020 por valor de $3.763.725.094,00 corresponde a las demandas interpuestas por la entidad en contra de terceros. El detalle es el siguiente

NOMBRE DEUDOR	HECHOS	VALOR A RECAUDAR	ETAPA	ESTADO DEL PROCESO
CARLOS ANDRADE GARRIDO	EXFUNCIONARIO AL CUAL SE REVOCO NOMBRAMIENTO POR HABER ALLEGADO DOCUMENTOS FALSOS PARA HACER EFECTIVO SU NOMBRAMIENTO. A TRAVES DE LA RESOLUCION 00291 DEL 29 DE ABRIL DE 2015 SE ORDENA AL EX FUNCIONARIO REINTEGRAR A LA USPEC LO PAGADO EN VIRTUD DEL NOMBRAMIENTO REVOCADO.	49.655.060,00	ETAPA DE COBRO COACTIVO, CON AVISO DE REPORTE EN BDME.POR TRATARSE DE UNA OBLIGACIÓN DE MAS DE 5 AÑOS, NO TENER NOTICIA DEL DEUDOR NI BIENES QUE GARANTICEN SU PAGO, SE PRESENTA ANTE COORDINADOR Y JEFE DE OFICINA JURIDICA PARA QUE A SU VEZ CONVOQUEN Y PRESENTEN COMITE TECNICO DE SOSTENIBILIDADA CONTABLE LA RECOMENDACION DE HACER LA REMISIBILIDAD DE LA OBLIGACION.	ACTIVO
CHRISTIAN YUSEP CAÑIZALES RINCON	FUNCIONARIO A QUIEN LE DECLARARON LA VACANCIA DEL CARGO POR ABANDONO DEL MISMO Y SE LE ALCANZO A PAGAR SALARIOS.	8.569.258,00	ETAPA DE COBRO COACTIVO, CON AVISO DE REPORTE EN BDME	ACTIVO
MAURICIO ARAGON EXFUNCIONARIO	DE LA LIQUIDACION DE PRESTACIONES QUE SE LE EFECTUO AL EX FUNCIONARIO POR VALOR QUEDO UN SALDO PENDIENTE A FAVOR DE LA USPEC POR VALOR DE $141.891	141.891,00	ETAPA COBRO PERSUASIVO	ACTIVO
NEYLA GUTIERREZ FIGUEROA	DE LA LIQUIDACION DE PRESTACIONES QUE SE LE EFECTUO AL EX FUNCIONARIO POR VALOR QUEDO UN SALDO PENDIENTE A FAVOR DE LA USPEC POR VALOR DE $1.983.639	1.983.639,00	ETAPA DE COBRO PERSUASIVO	ACTIVO
JUAN DIEGO MORALES OTALORA	RESULTADO DE LA LIQUIDACION DE PRESTACIONES EFECTUADA AL SEÑOR JUAN DIEGO MORALES OTALORA QUEDO UN SALDO A FAVOR DE LA USPEC POR VALOR DE 604.841	604.841,00	ETAPA DE COBRO PERSUASIVO	ACTIVO
WILLIAM MAURICIO GRANADOS CALDERON	ES EL RESULTADO DE LA LIQUIDACION DE PRESTACIONES EFECTUADA AL SEÑOR WILLIAM MAURICIO GRANADOS CALDERON QUEDANDO UN SALDO A FAVOR DE LA USPEC POR VALOR DE $698.057. CON RESOLUCION 491 DEL 31/06/2019 LE RECONOCEN EL VALOR $114.683 POR CONCEPTO DE REAJUSTE SALARIAL, QUEDANDO UN SALDO POR RECAUDAR DE $583.374.	583.374,00	ETAPA DE COBRO PERSUASIVO	ACTIVO
COOMEVA EPS	COOMEVA ADEUDA POR CONCEPTO DE INCAPACIDADES MEDICAS PAGADAS POR LA USPEC A SERVIDORES PUBLICOS CUANTIA $10.257.695	10.257.695,00	SE ARCHIVAN DILIGENCIAS DE COBROO COACTIVO PARA INICIAR DEMANDA ANTE SUPERINTENDENCIA DE SALUD, CON REPORTE EN BDM. AÚN NO SE HA ADMITIDO LA DEMANDA PERO COOMEVA EFECTUÓ ELPAGO DE INCAPACIDADES POR VALOR DE $794.969. SE PREPARA EL CASO PARA DECISION DEL COMITE TECNICO DE SOSTENIBILIDAD CONTABLE DADO QUE RESPECTO DE LAS DEMAS INCAPACIDADES YA OPERO LA PRESCRIPCION DEL DERECHO DE RECOBRO.	ACTIVO
JOSE LEONEL GAMBOA CAMACHO	SE SOLICITA EL COBRO DEL SALDO DEL ANTICIPO DESEMBOLSADO ANTE LA FIDUCIARIA OCCIDENTE CON OCASIÓN DEL CONTRATO DE OBRA 263 DE 2015, QUE FUE LIQUIDADO UNILATERALMENTE Y CON 0% DE EJECUCIÓN.	16.447.208,00	ETAPA DE COBRO PERSUASIVO, CON REPORTE EN BDM.	ACTIVO
		88.242.966,00		

No. RADICACION	ID EKOGUI	FECHA NOTIFICACION DEMANDA	NOMBRE DEMANDANTE	NOMBRE DEMANDADO	CLASE DE PROCESO	VALOR PRETENSION EN PESOS	ESTADO DEL PROCESO	ESTADO
70001333300420170004 9-00	12:00:00 a. m.	22/9/2016	**USPEC**	UNIVERSIDAD NACIONAL DE COLOMBIA	CONTROVERSIA CONTRACTUAL	$ 249.709.325,00		ACTIVO
52001333300320170004 5-00	12:00:00 a. m.	2/2/2017	**USPEC**	UNIVERSIDAD NACIONAL DE COLOMBIA Y SEGUROS SURAMERICANA S.A	CONTROVERSIA CONTRACTUAL	$212.570.305.20	SENTENCIA PRIMERA INSTANCIA	TERMINADO
68001233300020170021 4-00	12:00:00 a. m.	9/2/2017	**USPEC**	UNIVERSIDAD NACIONAL DE COLOMBIA Y SEGUROS SURAMERICANA S.A	CONTROVERSIA CONTRACTUAL	$498.372.055		ACTIVO
25000233600020180090 0-00	12:00:00 a. m.	10/9/2018	**USPEC**	CONSORCIO MPS	CONTROVERSIA CONTRACTUAL	$ 400.000.000,00	ADMISION DE LA DEMANDA	ACTIVO
25000233600020180078 4-00	12:00:00 a. m.	17/8/2018	**USPEC**	INFOTEC	CONTROVERSIA CONTRACTUAL	$ 2.027.400.748,00		ACTIVO
44001334000120190011 8-00		22/8/2019	**USPEC**	CONSORCIO MPS	CONTROVERSIA CONTRACTUAL	$ 500.000.000,00	REMITE POR COMPETENCIA	ACTIVO
						$ 3.675.482.128,00		
TOTAL						**$ 3.763.725.094,00**		

25.2 - Pasivos contingentes

9120 - Litigios y mecanismos alternativos de solución de conflictos

En esta cuenta se registran las obligaciones posibles surgidas a raíz de sucesos pasados, que no están bajo el control de la entidad y sobre la cual es posible realizar una medición.

DESCRIPCIÓN			SALDOS A CORTES DE VIGENCIA		VARIACIÓN
CÓDIGO CONTABLE	NAT	CONCEPTO	DICIEMBRE. 2020	DICIEMBRE. 2019	VALOR VARIACIÓN
9.1.20.04	Db	Administrativos	999.311.086.472,01	742.027.697.359,19	-257.283.389.112,82
TOTAL			999.311.086.472,01	742.027.697.359,19	-257.283.389.112,82

La metodología utilizada para la calificación del riesgo y cálculo del valor en caso de pérdida, se explica en la Nota No.23.1

Presenta un saldo a corte 31 de diciembre de 2020 de $999.311.086.472,01. Este valor corresponde a pretensiones de conciliaciones, procesos judiciales, laudos arbitrales que adelanta la Unidad y que fueron calificadas por la Oficina Asesora Jurídica de acuerdo con la información reportada por esa oficina con corte de diciembre 31 de 2020 con riesgo de pérdida medio y bajo de acuerdo con el manual de la USPEC A2-MA-02 “Calificación del riesgo y probabilidad de pérdida y reconocimiento contable de procesos jurídicos” y con el marco normativo de contabilidad para entidades de gobierno. También se encuentran registrados en esta cuenta el valor de laudos arbitrales reportados por Oficina Asesora Jurídica a corte del 31 de diciembre de 2020.

La siguiente es la relación de los procesos jurídicos y laudos arbitrales que conforman el saldo a 31de diciembre de 2020 de la cuenta 9.1.20.04_ pasivos contingentes

- ✓ Procesos jurídicos con calificación de riesgo de pérdida media y baja- Fecha de actualización de la información registrada diciembre 31 de 2020 reporte oficina Asesora Jurídica.

No. RADICACION	ID EKOGUI	NOMBRE DEMANDANTE	CLASE DE PROCESO	VALOR ESTIMADO DE LOS EFECTOS FINANCIEROS	CALIFICACIÓN DE LA PROBABILIDAD DE PÉRDIDA	ESTADO DEL PROCESO	ESTADO
66001233300020140003400	12:00:00 a. m.	JAVIER ARMANDO BERMUDEZ QUINTERO	ACCION DE GRUPO	$ 30.111.080.302,00	MEDIA	PRIMERA INSTANCIA	ACTIVO
18001233300020130021600	12:00:00 a. m.	LINDA LORENA BAÑOL GARCIA, SORMELIDA GUTIERREZ	ACCION DE GRUPO	$ 1.095.620.568,00	MEDIA	SENTENCIA PRIMERA INSTANCIA	ACTIVO
25000234200020140109700	12:00:00 a. m.	CLAUDIA PATRICIA RODRIGUEZ COBOS	NULIDAD Y RESTABLECIMIENTO DEL DERECHO	$ 13.249.617	BAJA	SENTENCIA PRIMERA INSTANCIA	ACTIVO
70001233300020140018600	12:00:00 a. m.	ABEL ANTONIO BOHORQUEZ FRANCO Y OTROS INTERNOS EPC SINCELEJO	ACCION DE GRUPO	$ 28.743.724.038,00	MEDIA	SENTENCIA PRIMERA INSTANCIA	TERMINADO
47001233300320140039300	12:00:00 a. m.	DUSTIN MANUEL CERA CASTRO Y OTROS	ACCION DE GRUPO	$ 982.530.437,00	MEDIA		ACTIVO
05001233300020140215200	12:00:00 a. m.	JHONY ORTIZ	ACCION DE GRUPO	$ 733.535.479,00	MEDIA		ACTIVO

No. RADICACION	ID EKOGUI	NOMBRE DEMANDANTE	CLASE DE PROCESO	VALOR ESTIMADO DE LOS EFECTOS FINANCIEROS	CALIFICACIÓN DE LA PROBABILIDAD DE PÉRDIDA	ESTADO DEL PROCESO	ESTADO
25000233600020150261 7-01	12:00:00 a. m.	CONSORCIO ALIMESA-FRANCISCO JAVIER SANDOVAL BUITRAGO-ARDIKO Ay S LTDA CONSTRUCCIONES	CONTROVERSIA CONTRACTUAL	$ 632.281.233	BAJA	SENTENCIA PRIMERA INSTANCIA	ACTIVO
2500023360002015006 7800	12:00:00 a. m.	QBE SEGUROS S.A	CONTROVERSIA CONTRACTUAL	$ 2.792.964.067	BAJA	ORDENA NOTIFICAR	ACTIVO
6800133330142015001 6900	12:00:00 a. m.	KADIR CRISANTO PILONIETA DIAZ, DEFENSOR DEL PUEBLO REGIONAL SANTANDER	ACCION DE CUMPLIMIENTO	-	BAJA	SENTENCIA PRIMERA INSTANCIA	ACTIVO
7300133337532014001 5500	12:00:00 a. m.	VICTOR ALFONSO LONDOÑO RUIZ Y OTROS	REPARACIÓN DIRECTA	$ 83.798.863,00	MEDIA	SENTENCIA PRIMERA INSTANCIA	ACTIVO
05001333300920140151 70	12:00:00 a. m.	MARLON VASQUEZ Y OTROS	REPARACIÓN DIRECTA	$ 64.717.765,00	MEDIA	SENTENCIA DE PRIMERA INSTANCIA	ACTIVO
7300133337512014001 4800	12:00:00 a. m.	MARTHA LILIANA ARIAS ARANGO, VIANEY ARIAS ARANGO, MARIA SOFIA ARIAS CARDONA, SIMON	REPARACIÓN DIRECTA	$ 185.025.202,00	MEDIA	SENTENCIA PRIMERA INSTANCIA	ACTIVO
11001333671920140001 600 Y/O 0800133330032016003 2700	12:00:00 a. m.	CARLOS AUGUSTO PEREZ CONDE	REPARACIÓN DIRECTA	$ 97.674.946,00	MEDIA	ETAPA PROBATORIA	ACTIVO
2500023360002015019 2800	12:00:00 a. m.	SERVICIOS Y SUMINISTROS CJVN SAS	CONTROVERSIA CONTRACTUAL	$ 660.518.738,00	MEDIA	SENTENCIA PRIMERA INSTANCIA	ACTIVO
2500023360002015002 0700	12:00:00 a. m.	COMPROMISO SOCIAL	CONTROVERSIA CONTRACTUAL	$ 996.501.237,00	MEDIA	SENTENCIA PRIMERA INSTANCIA	ACTIVO
1100133360342015001 8900	12:00:00 a. m.	CUMBRE INGENIERIA S.A.S	CONTROVERSIA CONTRACTUAL	$ 25.212.624,00	MEDIA	AGREGUESE A LOS AUTOS	
2500023360002015020 8800	12:00:00 a. m.	HENRY ORJUELA ROJAS	REPARACIÓN DIRECTA	$ 12.659.256.316,00	MEDIA	SENTENCIA PRIMERA INSTANCIA	ACTIVO
2300133337512014004 1500	12:00:00 a. m.	MARICELA PATRICIA PATERNINA ROSSO Y OTROS	REPARACIÓN DIRECTA	$ 399.190.859,00	MEDIA		ACTIVO
2500023360002015020 4500	12:00:00 a. m.	UNION TEMPORAL NUTRIRCOL - NUTRIR DE COLOMBIA S.A.S	CONTROVERSIA CONTRACTUAL	$ 6.025.125.922	BAJA	SENTENCIA PRIMERA INSTANCIA	ACTIVO
7300133330022014006 2000	12:00:00 a. m.	RAMON ELIAS ROJAS, LAURA VIVIANA MUÑOZ SANDOVAL, DIEGO FERNANDO MUÑOZ SANDOVAL, JUAN	REPARACIÓN DIRECTA	$ 309.869.112	BAJA		ACTIVO

No. RADICACION	ID EKOGUI	NOMBRE DEMANDANTE	CLASE DE PROCESO	VALOR ESTIMADO DE LOS EFECTOS FINANCIEROS	CALIFICACIÓN DE LA PROBABILIDAD DE PÉRDIDA	ESTADO DEL PROCESO	ESTADO
11001333603420150056900	12:00:00 a. m.	APODERADO DE CONSORCIO AB CONSTRUCCIONES	CONTROVERSIA CONTRACTUAL	$ 196.528.351,00	MEDIA	SENTENCIA PRIMERA INSTANCIA	ACTIVO
85001233300220160009300	12:00:00 a. m.	ORLANDO TORRES VERA Y OTROS INTERNOS EPC YOPAL	ACCION POPULAR	-	MEDIA	APELACIÓN DE SENTENCIA	ACTIVO
73001333300420160017900	12:00:00 a. m.	HERMER YURI TRUJILLO TOVAR Y OTROS	REPARACIÓN DIRECTA	$ 135.374.844,00	MEDIA	SENTENCIA PRIMERA INSTANCIA	ACTIVO
08001233300020160036000	12:00:00 a. m.	TARCISIO GOMEZ ARIAS ,IVAN ALEJANDRO ELLES, HAYDER JESUS ARENAS, CARLOS	ACCION DE GRUPO	$ 123.378.557,00	MEDIA	SENTENCIA PRIMERA INSTANCIA	ACTIVO
73001333300320160017800	12:00:00 a. m.	PEDRO ANTONIO JARAMILLO QUINATANA, JEISON ALEXANDER JARAMILLO	REPARACIÓN DIRECTA	$ 207.701.569,00	MEDIA	SENTENCIA PRIMERA INSTANCIA	ACTIVO
25000233600020160129100	12:00:00 a. m.	SERVICIOS Y SUMINISTROS CJVN S.A.S	CONTROVERSIA CONTRACTUAL	$ 1.319.415.433,00	MEDIA	SENTENCIA PRIMERA INSTANCIA	ACTIVO
08001333100620160008 1-00	12:00:00 a. m.	YOLEIMA MARIA RINCON SARMIENTO, LUIS VENTURA CALIXTO SARMIENTOI, LUISA FERNANDA	REPARACIÓN DIRECTA	$ 123.370.697,00	MEDIA	AUTO QUE ORDENA REQUERIR	ACTIVO
76111410500120160013800	12:00:00 a. m.	JAVIER ALFONSO TORRES	ORDINARIO LABORAL	$ 4.772.214,00	MEDIA		ACTIVO
76111410500120160014800 Y/O 73001333300120160014800	12:00:00 a. m.	MIGUEL ANDRES MURIEL GIRON, JOSE BOHANERGES AGUIRRE HERNANDEZ, JAIME	ORDINARIO LABORAL	$ 166.304.793,00	MEDIA		ACTIVO
76111410500120160013600	12:00:00 a. m.	JHON ANDERSON RAMIREZ	ORDINARIO LABORAL	$ 9.522.736,00	MEDIA		ACTIVO
11001333603320150075200	12:00:00 a. m.	WILLIAM HERNAN LOPEZ ALDANA	REPARACIÓN DIRECTA	$ 36.033.647,00	MEDIA		ACTIVO
73001333300120160014800	12:00:00 a. m.	FRANCISCO JAVIER MARTINEZ CASTRO	REPARACIÓN DIRECTA	$ 181.945.363,00	MEDIA	SENTENCIA PRIMERA INSTANCIA	ACTIVO
05001233300020160201200	12:00:00 a. m.	JHON FREDY RIOS Y JOSE LUIS RENDON Y OTROS	ACCION DE GRUPO	$ 2.501.164.495,00	MEDIA	ETAPA PROBATORIA	ACTIVO
05001333302120160063500	12:00:00 a. m.	ANIBAL DE JESUS GOMEZ HOLGUIN	REPARACIÓN DIRECTA	$ 95.143.076,00	MEDIA	AUTO QUE CONCEDE EL RECURSO DE APELACION	ACTIVO

No. RADICACION	ID EKOGUI	NOMBRE DEMANDANTE	CLASE DE PROCESO	VALOR ESTIMADO DE LOS EFECTOS FINANCIEROS	CALIFICACIÓN DE LA PROBABILIDAD DE PÉRDIDA	ESTADO DEL PROCESO	ESTADO
85001333300120160026301	12:00:00 a. m.	WILLIAM DARIO ALDANA GAMA	ACCION POPULAR	-	MEDIA	SENTENCIA SEGUNDA INSTANCIA	ACTIVO
23001333300220140045100	12:00:00 a. m.	RICHAR FERNANDEZ LORA, MARTIN FERNANDEZ LORA, JULIA ELENA FERNANDEZ LORA,	REPARACIÓN DIRECTA	$ 131.850.921,00	MEDIA	TRASLADO PARA ALEGAR	ACTIVO
68001233300020160059500	12:00:00 a. m.	INGRY VIVIANA CASTRO PEREZ AGENTE OFICIOSA DE ANGELINO MIRANDA OVALLE Y OTROS	ACCION DE GRUPO	$ 2.815.986.022,00	MEDIA	TRASLADO PARA ALEGAR	ACTIVO
76109333100220160010 8-00 Y/O 76109333100220160013 3-00	12:00:00 a. m.	ARNULFO BELARCAZAR BARAHONA Y OTROS	REPARACIÓN DIRECTA	$ 562.133.889,00	MEDIA		ACTIVO
11001334306220160011900	12:00:00 a. m.	OSCAR GREGORIO MUÑOZ DUARTE, LUZ POTRICIA TORRES ESCOBAR, KAREN JOHANA MUÑOZ	REPARACIÓN DIRECTA	$ 644.647.706,00	MEDIA	SENTENCIA PRIMERA INSTANCIA	ACTIVO
11001334306420160020900	12:00:00 a. m.	JUAN CARLOS TORRES CUELLAR, CARMELITA CUELLAR TRUJILLO, ARGEMIRO TORRES, MARIA	REPARACIÓN DIRECTA	$ 358.023.553,00	MEDIA	SENTENCIA PRIMERA INSTANCIA	ACTIVO
15001333301520160030 3-00		FRANCISCO JAVIER ZAPATA AGUDELO	ACCION DE CUMPLIMIENTO	-	BAJA	SEGUN LA PAGINA DE LA RAMA JUDICIAL APARECE ARCHIVADO	ACTIVO
11001334305820160021000	12:00:00 a. m.	ALDEMAR TORRES CALDERON, MARIA ANTONIA CALDERON, YAMILE LUCIA CALDERON, EDGAR	REPARACIÓN DIRECTA	$ 501.009.499,00	MEDIA	SENTENCIA PRIMERA INSTANCIA	ACTIVO
11001333606120160020900 Y/O ***11001334306120160020900***	12:00:00 a. m.	TIMOTEO HERNANDEZ GUERRA, SANDRA PATRICIA CUELLAR ASPRILLA , VICTOR ORLANDO	REPARACIÓN DIRECTA	$ 53.035.387,00	MEDIA	SENTENCIA PRIMERA INSTANCIA	ACTIVO
76001333300620160028700	12:00:00 a. m.	DIANA MARCELA HERRERA TRUJILLO - DRAGONIANTE INPEC	REPARACIÓN DIRECTA	$ 252.324.704,00	MEDIA		ACTIVO
25000234100020160234600	12:00:00 a. m.	YEISON DUARTE COLORADO Y JUBER FABIAN PARRA VASQUEZ	ACCION DE GRUPO	$ 423.658.741.962,00	MEDIA	APELACIÓN DE SENTENCIA	ACTIVO
11001333603720160027 2-00	12:00:00 a. m.	ALFONSO SEGUNDO MENGUAL	REPARACIÓN DIRECTA	$ 353.314.702,00	MEDIA	AUTO QUE ORDENA OFICIAR	ACTIVO
08001333300120170000 3-00	12:00:00 a. m.	CARLOTA ARRIETA MARQUEZ	REPARACIÓN DIRECTA	$ 315.214.708,00	MEDIA	SENTENCIA PRIMERA INSTANCIA	ACTIVO
73001333100420160040 6-00	12:00:00 a. m.	GERMAN DONOSO VASQUEZ Y OTROS	REPARACIÓN DIRECTA	$ 335.193.265,00	MEDIA		TERMINADO

No. RADICACION	ID EKOGUI	NOMBRE DEMANDANTE	CLASE DE PROCESO	VALOR ESTIMADO DE LOS EFECTOS FINANCIEROS	CALIFICACIÓN DE LA PROBABILIDAD DE PÉRDIDA	ESTADO DEL PROCESO	ESTADO
05001233300020160278 7-00	12:00:00 a. m.	JUAN BAUTISTA BALLESTEROS CHANTACA, PAULO ANDRES CUARTAS ALVAREZ	ACCION DE GRUPO	$ 49.877.273,00	MEDIA	AUTO QUE ORDENA REQUERIR	ACTIVO
76109333300220160017 5-00	12:00:00 a. m.	WALDRY HILICH CASTRO DEVIA, BETSY DEVIA LEMUS, ROSA TORRES DE CASTRO, KAROL EVELYN	REPARACIÓN DIRECTA	$ 300.618.650,00	MEDIA	SENTENCIA PRIMERA INSTANCIA	ACTIVO
66001233300020160050 1-00	12:00:00 a. m.	SUMINISTROS ALMARO S.A.S	CONTROVERSIA CONTRACTUAL	$ 871.993.216,00	MEDIA	PRUEBAS	ACTIVO
54001334000820160028 7-00	12:00:00 a. m.	VICTOR MANUEL SILVA SUAREZ Y OTROS.	REPARACIÓN DIRECTA	$ 456.199,00	MEDIA	SENTENCIA FALLO	ACTIVO
76109334003201700047-00	12:00:00 a. m.	ELBA MARIA IBARGUEN PRETEL Y OTROS	REPARACIÓN DIRECTA	$ 800.906.046,00	MEDIA		ACTIVO
23001333300220140010 4-00	12:00:00 a. m.	JONNY JAVIER HERNADEZ HERNANDEZ , EVELYN BLADE HERNANDEZ ORTIZ, MELBA ESTHER	REPARACIÓN DIRECTA	$ 152.218.954,00	MEDIA	TRASLADO PARA ALEGAR	ACTIVO
50001333300220150069 1-00	12:00:00 a. m.	LAZARO GONZALEZ LOPEZ, ALBA MILENA CHAVEZ SAENZ, DEIBER CHARLY POVEDA CHAVEZ,	REPARACIÓN DIRECTA	$ 34.193.374,00	MEDIA		ACTIVO
11001334306320170006 1-00	12:00:00 a. m.	FAMILIA OBANDO SALAZAR:DIEGO FERNANDO OBANDO SALAZAR, CLAUDIA PATRICIA YEPEZ,	REPARACIÓN DIRECTA	$ 861.695.729,00	MEDIA		ACTIVO
05001333301920160061 5-00	12:00:00 a. m.	JIMMY ALEJANDRO VELASQUEZ RAMIREZ, MARIA ROSMINIA RAMIREZ QUINTERO, FLOR MARIA PINO	REPARACIÓN DIRECTA	$ 10.718.273,00	MEDIA	TRASLADO PARA ALEGAR	ACTIVO
54001233300020150042 4-00	12:00:00 a. m.	RAMON GONZALO CHIA AYALA Y RONALD ANTONIO LINDARTE PARDO	ACCION DE GRUPO	$ 103.350.531.424,00	MEDIA	TRASLADO PARA ALEGAR	ACTIVO
110013343201600300-00	12:00:00 a. m.	FRANCISCO OLMOS MORENO	REPARACIÓN DIRECTA	$ 289.326.025,00	MEDIA	PRIMERA INSTANCIA	ACTIVO
66001333300720170007 5-00	12:00:00 a. m.	DIANA CAROLINA MENA YEPEZ	REPARACIÓN DIRECTA	$ 118.987.654,00	MEDIA		ACTIVO
25000234100020160195 1-00	12:00:00 a. m.	YURANI MONTERO LOZANO Y OTRAS INTERNAS DEL RM BUEN PASTOR	ACCION DE GRUPO	$ 83.395.807,00	MEDIA	AUTO QUE NIEGA SOLICITUD	ACTIVO
11001334204720160063 9-00		LEDIS MARCELA MADRIGAL ALAPE Y OTRAS 21 INTERNAS DEL RM BOGOTA	ACCION DE GRUPO	$ 118.147.290,00	MEDIA		ACTIVO

No. RADICACION	ID EKOGUI	NOMBRE DEMANDANTE	CLASE DE PROCESO	VALOR ESTIMADO DE LOS EFECTOS FINANCIEROS	CALIFICACIÓN DE LA PROBABILIDAD DE PÉRDIDA	ESTADO DEL PROCESO	ESTADO
54001334001020160120 2-00	12:00:00 a. m.	LUIS EMILIO O EMIRO YANÑEZ SOLEDAD, SERRANO RIVERA, MARIA SOCORRO YAÑEZ SOLEDAD	REPARACIÓN DIRECTA	$ 469.784.869,00	MEDIA	SENTENCIA PRIMERA INSTANCIA	ACTIVO
08001333301020170012 8-00	12:00:00 a. m.	KATHRINA MICHEL TERAN SANTAMARIA, KAYLA MICHEL NIÑO TERAN, MARELIS MARIA VARGAS	REPARACIÓN DIRECTA	$ 227.217.097,00	MEDIA	SENTENCIA FALLO	ACTIVO
11001333603520160031 0-00	12:00:00 a. m.	RAMIRO RAFAEL MARTINEZ PIMIENTA, YESICA PAOLA REDONDO RODRIGUEZ, AUSTIN	REPARACIÓN DIRECTA	$ 774.304.708,00	MEDIA		ACTIVO
66001333100120160016 1-00	12:00:00 a. m.	SUMINISTROS ALMARO S.A.S	PROCESO EJECUTIVO	$ 41.154.350,00	MEDIA	SENTENCIA PRIMERA INSTANCIA	ACTIVO
05001333301220170023 9-00	12:00:00 a. m.	GERALDINE MONCADA ROJAS, KAROL JULIANA VALENCIA ROJAS. LUZ STELLA GRANDA ARBOLEDA,	REPARACIÓN DIRECTA	$ 368.015.423,00	MEDIA		ACTIVO
05001333301120160089 6-00	12:00:00 a. m.	JESUS ALBEIRO RESTREPO VALENCIA	REPARACIÓN DIRECTA	$ 6.135.912,00	MEDIA	SENTENCIA PRIMERA INSTANCIA	ACTIVO
76111334000320170014 4-00	12:00:00 a. m.	ALEJANDRO VALLEJO GONZALEZ Y OTROS	REPARACIÓN DIRECTA	$ 395.418.411,00	MEDIA		ACTIVO
76001333300220160025 8-00	12:00:00 a. m.	FIDELINA CRUZ ZUÑIGA, MIREYA CRUZ ZUÑIGA, MARIA INES CRUZ ZUÑIGA, ANA OLINDA CRUZ ZUÑIGA	REPARACIÓN DIRECTA	$ 153.278.289,00	MEDIA	AUDIENCIA INICIAL	ACTIVO
05001333301520170022 0-00	12:00:00 a. m.	CLAUDIA ANDREA TABARES Y OTROS	REPARACIÓN DIRECTA	$ 326.158.703,00	MEDIA		ACTIVO
73001333301020170017 1-00	12:00:00 a. m.	LUCAS MARTINEZ, ELSA RAMIREZ HERRERA, JUAN CARLOS MARTINEZ RAMIREZ, EVER	REPARACIÓN DIRECTA	$ 164.723.692,00	MEDIA		ACTIVO
11001334305820160024 7-00	12:00:00 a. m.	HEBERT YECID BERMUDEZ HERNANDEZ, GLORIA AMPARO HERNANDEZCADENA,	REPARACIÓN DIRECTA	$ 94.115.399,00	MEDIA	ETAPA PROBATORIA	ACTIVO
73001333100420170015 5-00	12:00:00 a. m.	ALFREDO RINCON SANTAFE, LILIANA PINO ROJAS	REPARACIÓN DIRECTA	$ 32.011.303,00	MEDIA		ACTIVO
11001333603820170006 5-00	12:00:00 a. m.	CONSORCIO INGENIERIA REPRESENTADO LEGALMENTE POR CAMILA FERNANDA	REPARACIÓN DIRECTA	$ 73.576.494,00	MEDIA	SENTENCIA PRIMERA INSTANCIA	ACTIVO

No. RADICACION	ID EKOGUI	NOMBRE DEMANDANTE	CLASE DE PROCESO	VALOR ESTIMADO DE LOS EFECTOS FINANCIEROS	CALIFICACIÓN DE LA PROBABILIDAD DE PÉRDIDA	ESTADO DEL PROCESO	ESTADO
63001333375420140025 8-01	12:00:00 a. m.	SUMINISTROS ALMARO S.A.S	PROCESO EJECUTIVO	$ 336.838.384,00	MEDIA		ACTIVO
08001333300320160032 7-00	12:00:00 a. m.	LIDUVINA ESTRADA DEL VALLE, CARLOS ARTURO BARROS ESTRADA, JOSE RAMON BARROS	REPARACIÓN DIRECTA	$ 87.028.197,00	MEDIA	AGREGUESE A LOS AUTOS	ACTIVO
05001333301620170041 3-00	12:00:00 a. m.	CECILIA DEL SOCORRO PALACIO GUTIERREZ, LUZ ESNEDA PALACIO GUTIERREZ,	REPARACIÓN DIRECTA	$ 124.463.393,00	MEDIA		ACTIVO
11001333605920160021 2-00	12:00:00 a. m.	REINALDO MANRIQUE DURAN, REINALDO MANRIQUE ALMENDARES, PATRICIA DURAN DE	REPARACIÓN DIRECTA	$ 293.895.991,00	MEDIA	SENTENCIA PRIMERA INSTANCIA	ACTIVO
11001334305820160027 5-00	12:00:00 a. m.	BRAHYAN FELIPE STERLING ROJAS, IMELDA ROJAS CALDERON, OTONIEL STERLING PLAZAS,	REPARACIÓN DIRECTA	$ 855.594.534,00	MEDIA	AUDIENCIA DE PRUEBA	ACTIVO
05001333303620170047 1-00	12:00:00 a. m.	JORGE ALFREDO ESTRADA TORRES , MARTHA DORIS SANCHEZ ADARVE, JAZMIN ALEJANDRA	REPARACIÓN DIRECTA	$ 72.023.581,00	MEDIA	SENTENCIA PRIMERA INSTANCIA	ACTIVO
54001334001020160109 4-00	12:00:00 a. m.	LUIS FERNANDO MENDEZ BERNAL,ABIGAIL DUARTE GOMEZ, JUAN GABRIEL MENDEZ	REPARACIÓN DIRECTA	$ 637.452.423,00	MEDIA		ACTIVO
63001334000620170000 2-00	12:00:00 a. m.	FABIAN ANDRES QUIMBAYO ROJAS, AURA ELVIA ROJAS PAREJA, YURI CAROLINA PACHO	REPARACIÓN DIRECTA	$ 195.203.568,00	MEDIA	INICIAL	ACTIVO
05001333302720170050 6-00	12:00:00 a. m.	CARLOS ENRIQUE SALAS SUAREZ	REPARACIÓN DIRECTA	$ 106.664.539,00	MEDIA	SENTENCIA PRIMERA INSTANCIA	ACTIVO
05001333301820170051 3-00	12:00:00 a. m.	JHONATAN CARDONA MARIN, SEMIDA STELLA MARIN HENAO, LUZ FAINA MARIN HENAO, ZOE AMPARO	REPARACIÓN DIRECTA	$ 308.102.742,00	MEDIA	SENTENCIA PRIMERA INSTANCIA	ACTIVO
50001333300920160017 1-00	12:00:00 a. m.	LINSON APONTE ACOSTA, LINA MARCELA APONTE RINCON, ROGELIA ACOSTA GUZMAN,	REPARACIÓN DIRECTA	$ 132.881.775,00	MEDIA	SENTENCIA PRIMERA INSTANCIA	ACTIVO
05001333301320170052 6-00	12:00:00 a. m.	LUIS ALBERTO LOZANO VIUCHE, BLANCA EULALIA VIUCHE, YERMAN DAVID LOZANO	REPARACIÓN DIRECTA	$ 272.543.744,00	MEDIA	TRASLADO PARA ALEGAR	ACTIVO
05001333302120170048 9-00	12:00:00 a. m.	GILBERTO ANTONIO BARRANTES GAVIRIA, MARIA PATRICIA IBARGUEN DIAZ, LAURA CELENE	REPARACIÓN DIRECTA	$ 189.625.847,00	MEDIA	TRASLADO PARA ALEGAR	ACTIVO
05001333302420170050 6-00	12:00:00 a. m.	CARLOS MAURICIO VILLA ARAQUE, GLADYS DEL SOCORRO ARAQUE DE VILLA, YENIFER	REPARACIÓN DIRECTA	$ 521.255.184,00	MEDIA	SENTENCIA PRIMERA INSTANCIA	ACTIVO

No. RADICACION	ID EKOGUI	NOMBRE DEMANDANTE	CLASE DE PROCESO	VALOR ESTIMADO DE LOS EFECTOS FINANCIEROS	CALIFICACIÓN DE LA PROBABILIDAD DE PÉRDIDA	ESTADO DEL PROCESO	ESTADO
25000234200020170358 9-00	12:00:00 a. m.	JORGE ALIRIO MANCERA CORTES	NULIDAD Y RESTABLECIMIENTO DEL DERECHO	$ 35.201.835,00	MEDIA	AUTO QUE ORDENA REQUERIR	ACTIVO
63001333300520170026 5-00	12:00:00 a. m.	JUAN PABLO LONDOÑO RIOS, PAULA ANDREA MESA PIÑEROS, MARIA LUDIBIA RIOS GARCIA,	REPARACIÓN DIRECTA	$ 364.892.661,00	MEDIA		ACTIVO
25000233600020170151 5-00	12:00:00 a. m.	CONSORCIO FONDO DE ATENCION EN SALUD PPL 2015	CONTROVERSIA CONTRACTUAL	$ 221.548.943,00	MEDIA	SENTENCIA PRIMERA INSTANCIA	ACTIVO
68001333300820160035 4-00	12:00:00 a. m.	ANA CEILIA PAMPLONA DE SUAZA, WILMER ALBERTO SUAZA PAMPLONA, ALEXANDER SUAZA	REPARACIÓN DIRECTA	$ 493.474.749,00	MEDIA	EN DESPACHO	ACTIVO
05001333301320170053 9-00	12:00:00 a. m.	JAIR DE JESUS FRANCO HENAO	REPARACIÓN DIRECTA	$ 94.755.558,00	MEDIA	AUTO DE OBEDEZCASE Y CUMPLASE	ACTIVO
05001333300920170049 4-00	12:00:00 a. m.	JOHNNY JOSE ESPAÑA MONTOYA, BETTY RAMIREZ SABAYE, EDILMA LUZ ESPAÑA RAMIREZ,	REPARACIÓN DIRECTA	$ 355.344.662,00	MEDIA	AUTO QUE CONCEDE EL RECURSO DE APELACIÓN	ACTIVO
05001333302320170054 9-00	12:00:00 a. m.	FABIO ANTONIO HERNANDEZ POSADA, SONIA AMPARO OROZCO GOMEZ, YOHAN EMMANUEL	REPARACIÓN DIRECTA	$ 461.918.633,00	MEDIA	DEVOLUCION JUZGADO DE ORIGEN	ACTIVO
05001333301420170052 5-00	12:00:00 a. m.	WILLIAM GIRALDO HOYOS, AURA DOLLY DUQUE GOMEZ, YESICA TATIANA GIRALDO DUQUE,	REPARACIÓN DIRECTA	$ 438.328.223,00	MEDIA	NOTIFICACION POR ESTADO	ACTIVO
05001333301420170056 4-00	12:00:00 a. m.	MARIA NELLY BLANDON MATURANA, JOVANNY URRUTIA LEMUS, LUIS ENRIQUE URRUTIA BLANDON,	REPARACIÓN DIRECTA	$ 329.828.225,00	MEDIA	AUTO QUE ORDENA REQUERIR	ACTIVO
05001333300720170051 8-00	12:00:00 a. m.	JAVIER MIGUEL OCORO CASTRO	REPARACIÓN DIRECTA	$ 113.941.656,00	MEDIA	PROCESO EN DESPACHO	ACTIVO
05001333302520170051 9-00	12:00:00 a. m.	ANTONIO MARIA GOMEZ MARIN	REPARACIÓN DIRECTA	$ 94.737.450,00	MEDIA	AUTO QUE ORDENA OFICIAR	ACTIVO
05001333302120170054 5-00	12:00:00 a. m.	JESUS MARIA BENITEZ	REPARACIÓN DIRECTA	$ 94.521.264,00	MEDIA	AUTO QUE ORDENA REQUERIR	ACTIVO
05001333300920170046 4-00	12:00:00 a. m.	BERNARDA DE JESUS MACIAS BERRIO, DARIO DE JESUS VILLA LONDOÑO, LORENA VILLA	REPARACIÓN DIRECTA	$ 141.771.047,00	MEDIA		ACTIVO
63001333300220170026 6-00	12:00:00 a. m.	ALBA ROCIO GIRALDO JIMENEZ, ALICIA PATIÑO DE LOAIZA, MARIA NELLY LOAIZA PATIÑO, MARIA FANNY	REPARACIÓN DIRECTA	$ 1.272.682.870,00	MEDIA	SENTENCIA PRIMERA INSTANCIA	ACTIVO

No. RADICACION	ID EKOGUI	NOMBRE DEMANDANTE	CLASE DE PROCESO	VALOR ESTIMADO DE LOS EFECTOS FINANCIEROS	CALIFICACIÓN DE LA PROBABILIDAD DE PÉRDIDA	ESTADO DEL PROCESO	ESTADO
05001333301820170056 6-00	12:00:00 a. m.	WALTER DARIO BEDOYA	REPARACIÓN DIRECTA	$ 95.638.821,00	MEDIA	SENTENCIA PRIMERA INSTANCIA	ACTIVO
05001333300720170058 1-00	12:00:00 a. m.	JAIRO ALBERTO GUTIERREZ GUTIERREZ	REPARACIÓN DIRECTA	$ 94.503.201,00	MEDIA		ACTIVO
05001333302620170038 9-00	12:00:00 a. m.	RODRIGO ANTONIO RESTREPO, SAMARA HELENA CASTILLO HENAO, MIGUEL ANGEL CASTILLO	REPARACIÓN DIRECTA	$ 583.891.988,00	MEDIA		ACTIVO
15001333301420170010 2-00	12:00:00 a. m.	LUZ BRICEIDA DURAN AMADO, JOSE LEOPOLDO SANCHEZ ESTUPIÑAN, OSCAR ARNALDO SANCHEZ	REPARACIÓN DIRECTA	$ 518.945.252,00	MEDIA	AUTO QUE CONCEDE SOLIICTUD INTERPUESTA DEL DESISTIMIENTO DE	ACTIVO
05001333300820170055 4-00	12:00:00 a. m.	ISMAEL ANTONIO HERNANDEZ MORENO Y AURORA TIQUE CRUZ	REPARACIÓN DIRECTA	$ 163.500.173,00	MEDIA		ACTIVO
05001333302820120031 1-01	12:00:00 a. m.	YOVANY ENRIQUE VELASQUEZ ARRIETA	REPARACIÓN DIRECTA	$ 36.065.113,00	MEDIA		ACTIVO
05001333300820170021 5-00	12:00:00 a. m.	MARLENY GARAVIZ SILVA, ALEXANDER BURBANO GARAVIZ Y LEIDY CAROLINA BURBANO GARAVIZ	REPARACIÓN DIRECTA	$ 372.100.720,00	MEDIA	AUDIENCIA INCIAL	ACTIVO
05001333302120170056 9-00	12:00:00 a. m.	HUGO LEON GOMEZ TABARES, ELCY DEL SOCORRO TABARE DE GOMEZ, ANGELA MARIA GOMEZ	REPARACIÓN DIRECTA	$ 436.952.020,00	MEDIA		ACTIVO
52835310500120170027 3-00	12:00:00 a. m.	JORGE ENRIQUE OBANDO CASTRO	ORDINARIO LABORAL	$ 2.452.728,00	MEDIA		ACTIVO
05001333302320170027 5-00	12:00:00 a. m.	JOSE VICENTE MURCIA HERREÑO, JOSE VICENTE MURCIA HERREÑO, MICHELL TATIANA	REPARACIÓN DIRECTA	$ 142.876.715,00	MEDIA		ACTIVO
05001333301520170051 4-00	12:00:00 a. m.	JOSE MARTINEZ BEJAIRE	REPARACIÓN DIRECTA	$ 191.168.001,00	MEDIA		ACTIVO
05001333301520170051 5-00	12:00:00 a. m.	NOE ANTONIO VALENCIA VALENCIA	REPARACIÓN DIRECTA	$ 101.223.417,00	MEDIA		ACTIVO
05001333302620170036 4-00	12:00:00 a. m.	IRSON EMILIO WALDO PALACIOS	REPARACIÓN DIRECTA	$ 107.549.128,00	MEDIA		ACTIVO

No. RADICACION	ID EKOGUI	NOMBRE DEMANDANTE	CLASE DE PROCESO	VALOR ESTIMADO DE LOS EFECTOS FINANCIEROS	CALIFICACIÓN DE LA PROBABILIDAD DE PÉRDIDA	ESTADO DEL PROCESO	ESTADO
05001333300220170041 7-00	12:00:00 a. m.	ROBINSON ANDRES ARREDONDO ALVAREZ, ANGELA MARIA ALVAREZ HOLGUIN , DIEGO	REPARACIÓN DIRECTA	$ 250.743.745,00	MEDIA	SENTENCIA PRIMERA INSTANCIA	ACTIVO
15001333301120180004-00		DIDIER ESCOBAR SANCHEZ	ACCION DE CUMPLIMIENTO	-	BAJA		ACTIVO
76111410500120170030 3-00	12:00:00 a. m.	JULIAN OSORIO LONDOÑO	ORDINARIO LABORAL	$ 1.109.364,00	MEDIA		ACTIVO
76111410500120170029 9-00	12:00:00 a. m.	JHON JAIME SANCLEMENTE RODRIGUEZ	ORDINARIO LABORAL	$ 472.735,00	MEDIA		ACTIVO
05001333300520170048 6-00	12:00:00 a. m.	HECTOR EMILIO CARMONA	REPARACIÓN DIRECTA	$ 111.280.704,00	MEDIA		ACTIVO
05001333300820170050 8-00	12:00:00 a. m.	VICTOR MANUEL TORRES RAMIREZ	REPARACIÓN DIRECTA	$ 111.259.438,00	MEDIA	AUDIENCIA INICIAL	ACTIVO
05001333301420170063 8-00	12:00:00 a. m.	JOHAN SEBASTIAN RIVERA CORREA, SALOME RIVERA MORALES Y VICTOR ALFONSO RIVERA	REPARACIÓN DIRECTA	$ 370.864.792,00	MEDIA	AUTO ADMISORIO DE LA DEMANDA	ACTIVO
76109333300320180000 5-00	12:00:00 a. m.	JHONATHAN CASTRO CARABALI, LUZ PRICILA CASTRO CARABALI, BRAINER AMU CASTRO,	REPARACIÓN DIRECTA	$ 295.132.137,00	MEDIA		ACTIVO
66001333300220170028 8-00	12:00:00 a. m.	SAMY ALEJANDRO BERMUDEZ POLANCO, CARLOS ALBERTO BERMUDEZ GOMEZ, CARLOS ALBERTO	REPARACIÓN DIRECTA	$ 282.416.417,00	MEDIA		ACTIVO
05001333303420170060 7-00	12:00:00 a. m.	MANUEL SALVADOR CASTAÑO, SANDRA MILENA CASTAÑO MARTINEZ, MARIELA DE LAS	REPARACIÓN DIRECTA	$ 370.864.792,00	MEDIA		ACTIVO
05001333303420170061 3-00	12:00:00 a. m.	LEIDY MARCELA QUIROS AMAYA, FABIAN ALEXIS BETANCUR QUIROS Y LUIS FERNANDO	REPARACIÓN DIRECTA	$ 375.491.042,00	MEDIA	AGREGUESE A LOS AUTOS	ACTIVO
76111410500120170030 2-00	12:00:00 a. m.	CARLOS ALBERTO GRAJALES	ORDINARIO LABORAL	$ 496.606,00	MEDIA		ACTIVO
05001333301520180001 8-00	12:00:00 a. m.	JAVIER ALONSO SAMPEDRO SERNA, CARMEN TULIA SAMPREDO SERNA, MARIA DEL CARMEN	REPARACIÓN DIRECTA	$ 284.284.393,00	MEDIA		ACTIVO
05001333302020180001 5-00	12:00:00 a. m.	CRISTOBAL ALVAREZ MONTOYA	REPARACIÓN DIRECTA	$ 112.503.200,00	MEDIA	SENTENCIA DE PRIMERA INSTANCIA	ACTIVO

No. RADICACION	ID EKOGUI	NOMBRE DEMANDANTE	CLASE DE PROCESO	VALOR ESTIMADO DE LOS EFECTOS FINANCIEROS	CALIFICACIÓN DE LA PROBABILIDAD DE PÉRDIDA	ESTADO DEL PROCESO	ESTADO
05001333300520170059 3-00	12:00:00 a. m.	JHON FREDY CORREA ACOSTA Y ALEJANDRA MARIA ARENAS JARAMILLO	REPARACIÓN DIRECTA	$ 346.019.210,00	MEDIA		ACTIVO
05001333302720170037 1-00	12:00:00 a. m.	EDITH QUINTERO ARIAS, LIZETH TATIANA BEDOYA QUINTERO, JUAN JOSE BEDOYA QUINTERO Y 18	REPARACIÓN DIRECTA	$ 543.178.335,00	MEDIA		ACTIVO
50001333300820170024 0-00	12:00:00 a. m.	JUAN CARLOS GONZALEZ CORTES	CONTROVERSIA CONTRACTUAL	$ 80.978.504,00	MEDIA		ACTIVO
73001233300120180001 5-00	12:00:00 a. m.	MIGUEL ANGEL AGUIAR DELGADILLO DEFENSOR DEL PUEBLO TOLIMA	ACCION POPULAR	-	MEDIA	APELACIÓN	ACTIVO
73001333300820170031 7-00	12:00:00 a. m.	LINA MARCELA ECHEVERRY GARCIA, EIDER DAVID RODRIGUEZ ECHEVERRY, CAMILA	REPARACIÓN DIRECTA	$ 228.587.855,00	MEDIA	AUDIENCIA DE PRUEBA	ACTIVO
05001333303420170057 4-00	12:00:00 a. m.	IVAN ARTURO CAÑAS LESCANO, ALBA CECILIA CAÑAS, GILMA ROSA LEXCANO, BEATRIZ IRENE	REPARACIÓN DIRECTA	$ 545.932.239,00	MEDIA	SENTENCIA PRIMERA INSTANCIA	ACTIVO
68001310500620170005 8-00	12:00:00 a. m.	CARLOS MIGUEL NAVARRO OJEDA	ORDINARIO LABORAL	$ 8.410.833,00	MEDIA	TERMINACION DEL PROCESO POR DESISTIMIENTO	ACTIVO
73001333300320170022 1-00	12:00:00 a. m.	JOSE ADRIANO OSPÍNA OVIEDO, GILDARDO OSPINA SERRANO, ROSA ELVIRA HERNANDEZ	REPARACIÓN DIRECTA	$ 218.555.740,00	MEDIA	ALEGATOS DE CONCLUSION	ACTIVO
52001333300120170026 3-00	12:00:00 a. m.	ELIO JANER HURTADO CASTILLO, LIANA YULISA HURTADO PRECIADO, LIGIA RAIMUNDA HURTADO	REPARACIÓN DIRECTA	$ 95.221.633,00	MEDIA		ACTIVO
05001333302820180000 8-00	12:00:00 a. m.	SEBASTIAN PEMBERTHY OSORNO, LUZ DARY PEMBERTHY OSORNO, DARIO PEMBERTHY	REPARACIÓN DIRECTA	$ 44.157.897,00	MEDIA		ACTIVO
05001333301920170051 3-00	12:00:00 a. m.	CARLOS MARIO LONDOÑO GALINDO	REPARACIÓN DIRECTA	$ 112.603.054,00	MEDIA	AUDIENCIA INICIAL	ACTIVO
05001333302520180004 6-00	12:00:00 a. m.	ELKIN DUVAN MANRIQUE GOMEZ, TERESA LOPEZ, WILLINTON DAVID MANRIQUE LOPEZ,	REPARACIÓN DIRECTA	$ 367.783.260,00	MEDIA	SENTENCIA PRIMERA INSTANCIA	ACTIVO
05001333301920180001 8-00	12:00:00 a. m.	MARCOS MAURICIO MAZO TAPIAS, MARCO FIDEL MAZO ARBOLEDA, ELVIRA ROSA TAPIAS DE	REPARACIÓN DIRECTA	$ 630.409.902,00	MEDIA	ADMISION DE LA DEMANDA	ACTIVO
05001333300420180006 4-00	12:00:00 a. m.	NORVEY EDIN QUICENO ARISTIZABAL BLANCA OLIVIA ARISTIZABALGIRALDO, DANIEL QUICENO	REPARACIÓN DIRECTA	$ 173.526.985,00	MEDIA	AUTO QUE ORDENA REQUERIR	ACTIVO

No. RADICACION	ID EKOGUI	NOMBRE DEMANDANTE	CLASE DE PROCESO	VALOR ESTIMADO DE LOS EFECTOS FINANCIEROS	CALIFICACIÓN DE LA PROBABILIDAD DE PÉRDIDA	ESTADO DEL PROCESO	ESTADO
05001333300120170053 1-00	12:00:00 a. m.	HECTOR DE JESUS GIRALDO CALDERON	REPARACIÓN DIRECTA	$ 110.331.464,00	MEDIA		ACTIVO
05001333302120180004 6-00	12:00:00 a. m.	DORIS YANET PATIÑO, WILLIAM ALBERTO USUGA RUIZ, GEORLIN DE JESUS POSADA PATIÑO, YAILA	REPARACIÓN DIRECTA	$ 235.924.691,00	MEDIA	AUTO QUE CONCEDE LLAMADO EN GARANTIA	ACTIVO
05001333301120180000 8-00	12:00:00 a. m.	FREDY ANTONIO MIRANDA GARCIA, BRAYAN MIRANDA RANGEL, XIMENA MIRANDA RANGEL,	REPARACIÓN DIRECTA	$ 384.606.899,00	MEDIA	SENTENCIA PRIMERA INSTANCIA	ACTIVO
05001333301220180002 8-00	12:00:00 a. m.	RAMIRO ANDRES ORTIZ MAZO, IVETH SAMANDA ORTIZ DAVID, DIANA MARIA VILLA ARAQUE,	REPARACIÓN DIRECTA	$ 306.544.632,00	MEDIA		ACTIVO
05001333300120170054 4-00	12:00:00 a. m.	DIEGO MAURICIO VARGAS LOAIZA SOS DIGNIDAD	REPARACIÓN DIRECTA	$ 98.066.164,00	MEDIA		ACTIVO
05001333300520180005 7-00	12:00:00 a. m.	LEIDY JOHANA AGUIRRE ARANGO, ALEXIS VASQUEZ BETANCUR, MARIANA VASQUEZ AGUIRRE,	REPARACIÓN DIRECTA	$ 267.483.877,00	MEDIA		ACTIVO
50001333300220160039 1-00	12:00:00 a. m.	JOSE MARIA VARGAS MELO, KAREN JHOANA TOVAR COY, MARIAJOSE VARGAS TOVAR, GLADIS DEL	REPARACIÓN DIRECTA	$ 186.232.800,00	MEDIA		ACTIVO
11001334305820170024 3-00	12:00:00 a. m.	HAIBER ANDRES OROZCO SALAZAR, GLORIA MATILDE SALAZAR ARIAS Y JHON FABER	REPARACIÓN DIRECTA	$ 158.859.386,00	MEDIA	SENTENCIA PRIMERA INSTANCIA	ACTIVO
73001233300220180004 8-00	12:00:00 a. m.	EDUAR CANGREJO DEVIA,ISMAEL CANGREJO DEVIA, MAYERLI CANGREJO CORTES, ANGEL	ACCION DE GRUPO	$ 20.563.059,00	MEDIA		ACTIVO
05001333301120180012 3-00	12:00:00 a. m.	ALBERTO ELIAS ORREGO AGUILAR	REPARACIÓN DIRECTA	$ 109.390.372,00	MEDIA	AUDIENCIA INICIAL	ACTIVO
08001333300320170021 4-00	12:00:00 a. m.	JONATHAN ORELLANO MARCHENA, LINO JOSE CARRILLO TOVIO, CARLOS ARTURO PATERNINA	REPARACIÓN DIRECTA	$ 2.417.944.802,00	MEDIA	AGREGUESE A LOS AUTOS	ACTIVO
76109333300320180008 3-00	12:00:00 a. m.	ALVARO JAVIER HURTADO RESTREPO, LUCIA FERNANDA OLAYA TORRES, NELLY DE JESUS	REPARACIÓN DIRECTA	$ 501.449.456,00	MEDIA	PRIMERA INSTANCIA	ACTIVO
68001310500320170028 4-00	12:00:00 a. m.	EUGENIO MENDEZ MARTINEZ	ORDINARIO LABORAL	-	BAJA	TERMINACION DEL PROCESO POR DESISTIMIENTO	ACTIVO
05001333300220180014 2-00	12:00:00 a. m.	JHON FREDY MOSQUERA CORDOBA	REPARACIÓN DIRECTA	$ 123.126.253,00	MEDIA	AUDIENCIA INICIAL	ACTIVO

No. RADICACION	ID EKOGUI	NOMBRE DEMANDANTE	CLASE DE PROCESO	VALOR ESTIMADO DE LOS EFECTOS FINANCIEROS	CALIFICACIÓN DE LA PROBABILIDAD DE PÉRDIDA	ESTADO DEL PROCESO	ESTADO
05001333301420180015 0-00	12:00:00 a. m.	FERNEY ALONSO BUITRAGO GOMEZ, FELIX OSWALDO BUITRAGO GOMEZ, LUZ PIEDAD GOMEZ	REPARACIÓN DIRECTA	$ 340.228.051,00	MEDIA		ACTIVO
05001333303020180015 5-00	12:00:00 a. m.	OSCAR DARIO DAVILA QUINTERO, ELVIA MARIA QUINTERO MACHADO, CAROLINA OSORIO OTALVARO,	REPARACIÓN DIRECTA	$ 352.367.828,00	MEDIA	AUDIENCIA INICIAL	ACTIVO
05001333300520170054 7-00	12:00:00 a. m.	VIDAL ANDRES MUÑOZ MUÑOZ	REPARACIÓN DIRECTA	$ 97.803.228,00	MEDIA		ACTIVO
73001333301120170008 0-00	12:00:00 a. m.	JESUS ANTONIO DIAZ ATEHORTUA	REPARACIÓN DIRECTA	$ 211.723.847,00	MEDIA	ETAPA PROBATORIA	ACTIVO
54001333300120170027 1-00	12:00:00 a. m.	DAIRY SULID BAYONA GUERRERO, ESNEIDER CAMILO BAYONA GUERRERO, DIANA LICETH CLARO	REPARACIÓN DIRECTA	$ 703.910.220,00	MEDIA	AUDIENCIA INICIAL	ACTIVO
66001333300120180008 8-00	12:00:00 a. m.	RAMIRO DE JESUS MORENO, ALEXANDER DE JESUS MORENO HERNANDEZ, ALBA CECILIA MORENO	REPARACIÓN DIRECTA	$ 211.690.846,00	MEDIA		ACTIVO
11001334306020170009 7-00	12:00:00 a. m.	LUIS HERLIN HUILA RODRIGUEZ	REPARACIÓN DIRECTA	$ 4.573.630,00	MEDIA	AUTO QUE ORDENA REQUERIR	ACTIVO
68001333300420170025 3-00	12:00:00 a. m.	CLAUDIA MEDINA MALDONADO, MARTHA LILIANA MALDONADO MEDINA, WILSON MAURICIO	REPARACIÓN DIRECTA	$ 602.296.974,00	MEDIA	PRIMERA INSTANCIA	ACTIVO
05001333302720180011 7-00		HECTOR DARIO MURILLO JIMENEZ, PABLO EMILIO MURILLO, NOHELIA DE LOS DOLORES	REPARACIÓN DIRECTA	$ 704.892.812,00	MEDIA	SENTENCIA PRIMERA INSTANCIA	ACTIVO
05001333302020180012 1-00	12:00:00 a. m.	CESAR TABORDA FRANCO	REPARACIÓN DIRECTA	$ 108.771.712,00	MEDIA	SENTENCIA PRIMERA INSTANCIA	ACTIVO
05001333302520180012 1-00	12:00:00 a. m.	JOSE ALEJANDRO BARRERA CORREA	REPARACIÓN DIRECTA	$ 201.591.190,00	MEDIA	SENTENCIA PRIMERA INSTANCIA	ACTIVO
52001333300920180005 8-00	12:00:00 a. m.	ISABEL ANGELITA JURADO DE PARRA, JOSE AZARIAS PARRA ENRIQUEZ, MARIELA DEL SOCORRO CHUD,	REPARACIÓN DIRECTA	$ 279.828.553,00	MEDIA		ACTIVO
11001333603420170035 6-00	12:00:00 a. m.	ALBA LUCIA VALENCIA HENAO, VERONICA ANDREA VILLEGAS VALENCIA, MLEIDY BIBIANA VALENCIA,	REPARACIÓN DIRECTA	$ 188.580.430,00	MEDIA		ACTIVO
05001333301320180011 7-00	12:00:00 a. m.	RUBEN DARIO CORTES OCHOA	REPARACIÓN DIRECTA	$ 194.508.944,00	MEDIA		ACTIVO

No. RADICACION	ID EKOGUI	NOMBRE DEMANDANTE	CLASE DE PROCESO	VALOR ESTIMADO DE LOS EFECTOS FINANCIEROS	CALIFICACIÓN DE LA PROBABILIDAD DE PÉRDIDA	ESTADO DEL PROCESO	ESTADO
05001333300720180017 5-00	12:00:00 a. m.	GABRIEL ANDRES GONZALEZ RIVERO	REPARACIÓN DIRECTA	$ 338.379.324,00	MEDIA	AUTO QUE ORDENA REQUERIR	ACTIVO
05001333302420180016 2-00	12:00:00 a. m.	DIEGO ALEXANDER CASTAÑO OROZCO	REPARACIÓN DIRECTA	$ 109.033.674,00	MEDIA	AGREGUESE A LOS AUTOS	ACTIVO
05001333301720180016 5-00	12:00:00 a. m.	JUAN PABLO PEÑA CUARTAS	REPARACIÓN DIRECTA	$ 109.012.838,00	MEDIA		ACTIVO
05001333300320180015 2-00	12:00:00 a. m.	WILSON GALLON CORDOBA	REPARACIÓN DIRECTA	$ 616.333.769,00	MEDIA	AUDIENCIA INICIAL	ACTIVO
17001333900720170040 3-00	12:00:00 a. m.	JOSE ARLEY CARDONA GIL, DOCTORLINA GIL SANCHEZ, JOHAN MAURICIO CARDONA	REPARACIÓN DIRECTA	$ 283.481.428,00	MEDIA		ACTIVO
05001333300620180012 5-00	12:00:00 a. m.	LEON DARIO CORREA ESPINAL	REPARACIÓN DIRECTA	$ 109.383.403,00	MEDIA	SENTENCIA PRIMERA INSTANCIA	ACTIVO
05001333301620180012 0-00	12:00:00 a. m.	EDYSSON ARISTIZABAL TUBERQUIA	REPARACIÓN DIRECTA	$ 109.362.500,00	MEDIA		ACTIVO
05001333303020180021 2-00	12:00:00 a. m.	EDITHS YOSIRA CASTILLO VARGAS Y OTROS	REPARACIÓN DIRECTA	$ 340.193.161,00	MEDIA		ACTIVO
05001333301820180019 5-00	12:00:00 a. m.	ROBERTO DUQUE CANO, NATALI ANDREA PARRA ELORZA Y JUAN ESTEBAN DUQUE PARRA	REPARACIÓN DIRECTA	$ 44.068.075,00	MEDIA	SENTENCIA PRIMERA INSTANCIA	ACTIVO
47001333300320170032 9-00	12:00:00 a. m.	HAROLD DE JESUS MENDOZA DE LA HOZ, LUIS EDUARDO MENDOZA OLIVERO, CESAR AUGUSTO	REPARACIÓN DIRECTA	$ 3.604.462.475,00	MEDIA	AGREGUESE A LOS AUTOS	ACTIVO
47001333300320170038 2-00	12:00:00 a. m.	YESID GABRIEL JIMENEZ VIZCAINO, SMITH JAVIER JUVINAO MARTINEZ, ALDAIR JOSE LABASTIDAS	REPARACIÓN DIRECTA	$ 3.341.435.622,00	MEDIA		ACTIVO
47001333300320170033 0-00	12:00:00 a. m.	CARLOS ACEVEDO DE LEON Y OTROS	REPARACIÓN DIRECTA	$ 4.062.969.135,00	MEDIA		ACTIVO
47001333300320170036 5-00	12:00:00 a. m.	HENRY RIVERA Y OTROS	REPARACIÓN DIRECTA	$ 3.856.781.227,00	MEDIA	AUTO QUE DESGNA CURADOR	ACTIVO
05001333301920180019 2-00	12:00:00 a. m.	JOHN JAIRO RESTREPO GALEANO, MARIA MAGDALENA GALEANO, GLORIA AMPARO GALEANO	REPARACIÓN DIRECTA	$ 690.155.745,00	MEDIA	CONTESTACION DE LA DEMANDA	ACTIVO

No. RADICACION	ID EKOGUI	NOMBRE DEMANDANTE	CLASE DE PROCESO	VALOR ESTIMADO DE LOS EFECTOS FINANCIEROS	CALIFICACIÓN DE LA PROBABILIDAD DE PÉRDIDA	ESTADO DEL PROCESO	ESTADO
05001233300020180098 8-00	12:00:00 a. m.	CARLOS MARIO GOMEZ GOMEZ Y JOSE DE JESUS GARCIA ACEVEDO	ACCION DE GRUPO	$ 24.159.176,00	MEDIA		ACTIVO
05001333302520180021 8-00	12:00:00 a. m.	MARTIN ARMEL URIBE AREIZA Y ZOELIA AREIZA DE URIBE	REPARACIÓN DIRECTA	$ 277.892.475,00	MEDIA	SENTENCIA PRIMERA INSTANCIA	ACTIVO
05001333300220180024 6-00	12:00:00 a. m.	MARIA MARGARITA DE JESUS ARBOLEDA, MARIA OLIVA ARBOLEDA CASTAÑEDA, MARIA	REPARACIÓN DIRECTA	$ 223.465.255,00	MEDIA		ACTIVO
05001333302920180020 5-00	12:00:00 a. m.	LUIS ARIEL SEPULVEDA TORRES	REPARACIÓN DIRECTA	$ 108.716.290,00	MEDIA		ACTIVO
05001333301320180018 1-00	12:00:00 a. m.	JONATHAN STIVEN ARANGO HENAO, ADRIANA HENAO BUSTAMANTE, JORGE ANDRES CANO HENAO	REPARACIÓN DIRECTA	$ 337.015.264,00	MEDIA	AUDIENCIA INICIAL	ACTIVO
05001333302820170051 0-00	12:00:00 a. m.	FRANK FERNANDO o BERNARDOLOPEZ URIBE, LUISA FERNANDA ALVAREZ. LUZ EMILSEN LOPEZ	REPARACIÓN DIRECTA	$ 362.688.618,00	MEDIA		ACTIVO
66001333300520180003 4-00	12:00:00 a. m.	EUGENIA GARCIA ALZATE REPRESENTANTE LEGAL DE FRUTIVER TRES E- UNION	REPARACIÓN DIRECTA	$ 17.695.312,00	MEDIA		ACTIVO
05001333302520180025 1-00	12:00:00 a. m.	SORELLY MARGARITA RIVERA ZULUAGA Y OTROS	REPARACIÓN DIRECTA	$ 350.598.997,00	MEDIA	SENTENCIA PRIMERA INSTANCIA	ACTIVO
05001333301520180022 5-00	12:00:00 a. m.	CARLOS AUGUSTO LONDOÑO TOBON Y OTROS	REPARACIÓN DIRECTA	$ 398.982.897,00	MEDIA		ACTIVO
05001333302920180024 3-00	12:00:00 a. m.	SERGIO LEON RODRIGUEZ RIVERA	REPARACIÓN DIRECTA	$ 156.999.630,00	MEDIA		ACTIVO
05001333300120180023 4-00	12:00:00 a. m.	HUGO DE JESUS IBARRA Y OTROS	REPARACIÓN DIRECTA	$ 531.960.251,00	MEDIA	AUDIENCIA INICIAL	ACTIVO
05001333302420180024 2-00	12:00:00 a. m.	EDGAR CASTRO LOPEZ Y LUZ DARY RENDON CARDONA	REPARACIÓN DIRECTA	$ 169.260.080,00	MEDIA	SENTENCIA PRIMERA INSTANCIA	ACTIVO
68001233300020180001 3-00	12:00:00 a. m.	JOSE MARTIN OVALLE BUSTOS	ACCION POPULAR	-	MEDIA		ACTIVO
76111333300220170022 7-00	12:00:00 a. m.	HAROLD EDER HOYOS ARIAS, NORA YOLANDA LOAIZA TORRES, MARIA OLIVA ARIAS DE HOYOS Y OTROS	REPARACIÓN DIRECTA	$ 200.564.744,00	MEDIA	AUDIENCIA INICIAL	ACTIVO

No. RADICACION	ID EKOGUI	NOMBRE DEMANDANTE	CLASE DE PROCESO	VALOR ESTIMADO DE LOS EFECTOS FINANCIEROS	CALIFICACIÓN DE LA PROBABILIDAD DE PÉRDIDA	ESTADO DEL PROCESO	ESTADO
15001333301420180001 9-00	12:00:00 a. m.	PAOLA ALEJANDRA RUIZ MAHECHA	NULIDAD Y RESTABLECIMIENTO DEL DERECHO	$ 18.094.623,00	MEDIA	AUTO QUE CONCEDE LLAMAMIENTO EN GARANTIA	ACTIVO
05001333300820180026 6-00	12:00:00 a. m.	PEDRO PABLO RESTREPO	REPARACIÓN DIRECTA	$ 20.502.290,00	MEDIA	AUDIENCIA DE PRUEBA	ACTIVO
05001333300220180029 2-00	12:00:00 a. m.	MARIO DE JESUS BEDOYA TABORDA Y OTROS	REPARACIÓN DIRECTA	$ 471.525.242,00	MEDIA		ACTIVO
05001333300220180032 1-00	12:00:00 a. m.	LEIMAR MAURICIO RODRIGUEZ RUA Y JORGE ELEAZAR RODRIGUEZ SUCERQUIA	REPARACIÓN DIRECTA	$ 193.298.422,00	MEDIA	TRASLADO LIQUIDACION	ACTIVO
05001333302520180028 2-00	12:00:00 a. m.	EFREN MAURICIO MARIN OSSO, DAHIANA MARIN MONTOYA, LINA MARCELA MARIN ALZATE, ELENA OSSO	REPARACIÓN DIRECTA	$ 350.442.682,00	MEDIA	SENTENCIA PRIMERA INSTANCIA	ACTIVO
17001333900720180003 6-00	12:00:00 a. m.	CLAUDIA MILENA OCAMPO BUITRAGO, MAURICIO CASTAÑEDA PIEDRAHITA, DIEGO MAURICIO CASTAÑEDA	REPARACIÓN DIRECTA	$ 290.886.110,00	MEDIA		ACTIVO
05001333302020180026 6-00	12:00:00 a. m.	DEIVY STIBEN MONTOYA JARAMILLO, ALBA CECILIA GONZALEZ ZAPATA, SARA VALENTINA	REPARACIÓN DIRECTA	$ 374.008.188,00	MEDIA		ACTIVO
17001333300320180018 4-00	12:00:00 a. m.	MARIA CRISTINA OROZCO LOPEZ, JHON JAIRO HERNANDEZ, TATIANA MILDRE VALENCIA	REPARACIÓN DIRECTA	$ 346.064.098,00	MEDIA	SENTENCIA PRIMERA INSTANCIA	ACTIVO
05001333302320180029 5-00	12:00:00 a. m.	FERNANDO DE JESUS GARCIA CASTAÑO EN REPRESENTACION DE SU MENOR HIJO MATEO GARCIA LOPEZ	REPARACIÓN DIRECTA	$ 253.857.772,00	MEDIA	AGREGUESE A LOS AUTOS	ACTIVO
63001333300420180005 7-00	12:00:00 a. m.	VICTOR ALFONSO RONDON GIRALDO, DAGOBERYTO RONDON MEDINA, MONICA ALEJANDRA	REPARACIÓN DIRECTA	$ 318.627.301,00	MEDIA	SENTENCIA PRIMERA INSTANCIA	ACTIVO
05001333302920180026 0-00	12:00:00 a. m.	ORLANDO DE JESUS URREGO COSSIO Y OTROS	REPARACIÓN DIRECTA	$ 447.216.233,00	MEDIA	TRASLADO PARA ALEGAR	ACTIVO
05001333302920180026 1-00	12:00:00 a. m.	JULIAN DE JESUS PANIAGUA VALDERRAMA, FLOR ELISA VALDERRAMA DE PANIAGUA, JUAN	REPARACIÓN DIRECTA	$ 447.216.233,00	MEDIA	AGREGUESE A LOS AUTOS	ACTIVO
05001333302920180029 0-00	12:00:00 a. m.	JUAN DE JESUS MANCO ARIAS	REPARACIÓN DIRECTA	$ 108.579.564,00	MEDIA	ALEGATOS DE CONCLUSION	ACTIVO
11001334306520180003 3-00	12:00:00 a. m.	ORFILIA PAEZ PAEZ	CONTROVERSIA CONTRACTUAL	$ 35.135.092,00	MEDIA	AUDIENCIA INICIAL	ACTIVO

No. RADICACION	ID EKOGUI	NOMBRE DEMANDANTE	CLASE DE PROCESO	VALOR ESTIMADO DE LOS EFECTOS FINANCIEROS	CALIFICACIÓN DE LA PROBABILIDAD DE PÉRDIDA	ESTADO DEL PROCESO	ESTADO
11001032600020170015 1-00	12:00:00 a. m.	ALCALDIA DE SAN GIL	NULIDAD SIMPLE	-	BAJA		ACTIVO
05001333301820180032 7-00	12:00:00 a. m.	CARLOS ENRIQUE MONACADA ORTIZ, WALTER DARIO MONCADA TORRES, HENRY ED JESUS	REPARACIÓN DIRECTA	$ 93.168.473,00	MEDIA		ACTIVO
76111333300120180021 5-00	12:00:00 a. m.	JOSE MANUEL VALLENCILLA CASTRO Y OTROS	REPARACIÓN DIRECTA	$ 112.231.104,00	MEDIA		ACTIVO
05001333301120180029 0-00	12:00:00 a. m.	SANTIAGO GALVIS GONZALEZ, HARY VANESA GALVIS CASTAÑO	REPARACIÓN DIRECTA	$ 357.622.891,00	MEDIA	AUDIENCIA INICIAL	ACTIVO
05001333303020180029 4-00	12:00:00 a. m.	YASMIN ELIANA SANCHEZ AREIZA, , MARIA ALEJANDRA SANCHEZ AREIZA, MARTA EMILIA	REPARACIÓN DIRECTA	$ 73.875.473,00	MEDIA		ACTIVO
76109333300320180014 6-00	12:00:00 a. m.	OTILIA MONTAÑO GONGORA, EYBER HUMBERTO DIAZ MONTAÑO, VICKY JANETH DIAZ	REPARACIÓN DIRECTA	$ 454.037.347,00	MEDIA	AUTO QUE CONCEDE LLAMAMIENTO EN GARANTIA	ACTIVO
05001333301620180028 3-00	12:00:00 a. m.	CRISTIAN DAVID ALZATE BARRIENTOS	REPARACIÓN DIRECTA	$ 312.818.616,00	MEDIA		ACTIVO
05001333303020180033 2-00	12:00:00 a. m.	JORGE ELIECER CUESTA CUESTA	REPARACIÓN DIRECTA	$ 409.823.777,00	MEDIA		ACTIVO
05001333303520180021 4-00	12:00:00 a. m.	JORGE IGNACIO OSPINA ALVAREZ, MARIA LIBIA ALVAREZ DE OSPINA, JHON JAIRO OSPINA	REPARACIÓN DIRECTA	$ 470.346.609,00	MEDIA		ACTIVO
05001333300820180034 2-00	12:00:00 a. m.	LUIS DOMINGO PEREZ CASTAÑO, NINI JOHANA AVILA RAMOS, ANATILDE ISABEL CASTAÑO, CLARA INES	REPARACIÓN DIRECTA	$ 470.121.929,00	MEDIA		ACTIVO
05001333301020170064 0-00	12:00:00 a. m.	JUAN CARLOS RAMIREZ ZAPATA Y OTROS	REPARACIÓN DIRECTA	$ 104.231.086,00	MEDIA		ACTIVO
0500133301520180030 8-00	12:00:00 a. m.	NORBEY MANUEL MARTINEZ RODRIGUEZ Y OTROS	REPARACIÓN DIRECTA	$ 590.666.013,00	MEDIA	TRASLADO PARA ALEGAR	ACTIVO
05001333301720180013 0-00	12:00:00 a. m.	MARIA IMELDA ZULUAGA GIRALDO Y OTROS	REPARACIÓN DIRECTA	$ 230.935.230,00	MEDIA	SENTENCIA PRIMERA INSTANCIA	ACTIVO
52001333300920180018 5-00	12:00:00 a. m.	JEHISON YUBAN USUGA TORRES Y OTROS	REPARACIÓN DIRECTA	$ 202.472.055,00	MEDIA		ACTIVO

No. RADICACION	ID EKOGUI	NOMBRE DEMANDANTE	CLASE DE PROCESO	VALOR ESTIMADO DE LOS EFECTOS FINANCIEROS	CALIFICACIÓN DE LA PROBABILIDAD DE PÉRDIDA	ESTADO DEL PROCESO	ESTADO
76001334001920170007 5-00	12:00:00 a. m.	IVAN MAURICIO CALDERON GOMEZ	REPARACIÓN DIRECTA	$ 104.132.179,00	MEDIA		ACTIVO
05001333301320180033 0-00	12:00:00 a. m.	LUIS ALFONSO GRACIANO Y OTROS	REPARACIÓN DIRECTA	$ 348.846.393,00	MEDIA		ACTIVO
11001333603620170013 1-00	12:00:00 a. m.	LUIS ANTONIO VARGAS GOMEZ Y OLGA LUCIA CUBILLOS CERQUERA	REPARACIÓN DIRECTA	$ 102.467.357,00	MEDIA	AUTO QUE NIEGA EL LLAMAMIENTO EN GARANTIA	ACTIVO
08001333300120180016 2-00	12:00:00 a. m.	XAVIER FERNANDO VARGAS RESTREPO, EDWIN CANO MUÑOZ Y OTROS ABOGADOS: SANDRA MARCELA	REPARACIÓN DIRECTA	$ 1.836.729.467,00	MEDIA	AGREGUESE A LOS AUTOS	ACTIVO
68001333300220180033 8-00	12:00:00 a. m.	ANTONIO MARIA QUECHO ARDILA	REPARACIÓN DIRECTA	$ 171.604.317,00	MEDIA	SENTENCIA PRIMERA INSTANCIA	ACTIVO
05001333300620180028 5-00	12:00:00 a. m.	WALTER FERNANDO RIVEROS CORREA ó WALTER CORREA RIVEROS	REPARACIÓN DIRECTA	$ 136.664.819,00	MEDIA	ADMISION DE LA DEMANDA	ACTIVO
23001333100220170021 0-00	12:00:00 a. m.	SANDRA MARCELA COLEY ROJAS ABOGADA SUSTITUTA OVRANDO COMO APODERADA DE JEAN	REPARACIÓN DIRECTA	$ 4.519.020.859,00	MEDIA		ACTIVO
50001233300020170028 3-00	12:00:00 a. m.	ANDRES MAURICIO CRIALES VARGAS COMO APODERADO JUDICIAL DE CONSORCIO ARDELI	CONTROVERSIA CONTRACTUAL	$ 2.185.054.535,00	MEDIA		ACTIVO
11001334306420180019 4-00	12:00:00 a. m.	LINA MARIA ARIAS ALZATE Y WILSON HURTADO LOPEZ APODERADOS DE LOS SEÑORES SANDRA	REPARACIÓN DIRECTA	$ 63.505.928,00	MEDIA	AUDIENCIA INICIAL	ACTIVO
05001333300220180049 6-00	12:00:00 a. m.	FERNEY ALONSO OQUENDO GRACIANO, FANNYS ALDENIS OQUENDO GRACIANO, SILVIA ROSA	REPARACIÓN DIRECTA	$ 396.869.748,00	MEDIA		ACTIVO
05001333302720180035 5-00	12:00:00 a. m.	LUIS GILBERTO GUERRA RIOS, GLORI AYANETH SANCHEZ GIRALDO, LORENA Y JHONIER ESTIVEN	REPARACIÓN DIRECTA	$ 408.608.291,00	MEDIA	SE TERMINA EL PROCESO POR CADUCIDAD	TERMINADO
05001333300120180039 6-00	12:00:00 a. m.	FRAY DE JESUS PARRA VARGAS, EFREY SEBASTIAN PARRA BENITEZ, ANSED VARGAS	REPARACIÓN DIRECTA	$ 889.989.650,00	MEDIA	ADMISION DEMANDA	ACTIVO
05001333302420180035 4-00	12:00:00 a. m.	EMIRO o EMILIO ANDRES FLOREZ PULGARIN, BLANA NELLY PULGARIN POSADA, ELIANA	REPARACIÓN DIRECTA	$ 158.283.826,00	MEDIA	SE TERMINA EL PROCESO POR EXCEPCION PREVIA	TERMINADO
05001333300920180024 4-00	12:00:00 a. m.	OMAIRO ORREGO ARROYAVE, MAGNOLIA ORREGO ARROYAVE Y JORGE IVAN ORREGO ARROYAVE	REPARACIÓN DIRECTA	$ 204.951.055,00	MEDIA	AGREGUESE A LOS AUTOS	ACTIVO

No. RADICACION	ID EKOGUI	NOMBRE DEMANDANTE	CLASE DE PROCESO	VALOR ESTIMADO DE LOS EFECTOS FINANCIEROS	CALIFICACIÓN DE LA PROBABILIDAD DE PÉRDIDA	ESTADO DEL PROCESO	ESTADO
05001333301320180031 9-00	12:00:00 a. m.	DANIEL ALBERTO ZAPATA GOMEZ, NASLY DANIELA HINCAPIE MONTOYA, HELLEN ZAPATA HINCAPIE,	REPARACIÓN DIRECTA	$ 348.690.860,00	MEDIA	AGREGUESE A LOS AUTOS	ACTIVO
05001333303020180034 7-00	12:00:00 a. m.	LUZ MARINA ARROYAVE SERNA Y OTROS	REPARACIÓN DIRECTA	$ 124.021.903,00	MEDIA	AUTO QUE ORDENA REQUERIR	ACTIVO
05001333301320180040 2-00	12:00:00 a. m.	ARGIRO DE JESUS RAMIREZ CASTAÑO	REPARACIÓN DIRECTA	$ 168.056.184,00	MEDIA	AUDIENCIA INICIAL	ACTIVO
05001333301120180030 4-00	12:00:00 a. m.	EDUARD ALONSO AGUDELO ZABALA, ANIBAL DE JESUS AGUDELO DAVID, RAQUEL ZABALA	REPARACIÓN DIRECTA	$ 190.248.263,00	MEDIA	ALEGATOS DE CONCLUSION	ACTIVO
05001333303420180034 9-00	12:00:00 a. m.	WILDER TORRES ARANGO, MARIELA DE LAS MERCEDES TORERS ARANGO, EDUAR EMILIO	REPARACIÓN DIRECTA	$ 168.088.306,00	MEDIA	ETAPA PROBATORIA	ACTIVO
05001333300420180013 8-00	12:00:00 a. m.	ODINSON MAYO Y OTROS	REPARACIÓN DIRECTA	$ 82.771.045,00	MEDIA	AUTO MEDIANTE EL CUAL SE DISPONE: 1. CONCEDE EL AMPARO DE POBREZA,	ACTIVO
19001333300920180020 7-00	12:00:00 a. m.	JULIO CESAR RAMOS CERON, DANIELA ALEJANDRA RAMOS CARVAJASL, NANCY CARVAJAL VARGAS	REPARACIÓN DIRECTA	$ 71.300.883,00	MEDIA	TRASLADO PARA ALEGAR	ACTIVO
05001333300220180044 7-00	12:00:00 a. m.	ANDRES FELIPE POSADA PINEDA	REPARACIÓN DIRECTA	$ 106.777.098,00	MEDIA	AGRESE A LOS AUTOS	ACTIVO
05001333302420180039 7-00	12:00:00 a. m.	CESAR MAURICIO LONDOÑO JARAMILLO Y OTROS	REPARACIÓN DIRECTA	$ 251.963.857,00	MEDIA	APELACION	ACTIVO
05001333302220170049 2-00	12:00:00 a. m.	JOHN JAIRO JULIO DIAZ, LUZ DARY ALZATE GRAJALES LUIS MARIANO JULIO TOSCANO, Y OTROS	REPARACIÓN DIRECTA	$ 425.305.045	BAJA	SENTENCIA PRIMERA INSTANCIA	ACTIVO
13001333300420170026 9-00	12:00:00 a. m.	ROBERTO ALVAREZ GUTIERREZ, AREYANES GUILLEN OSCAR, ARIZA HERNANDEZ LUIS,	REPARACIÓN DIRECTA	$ 2.505.600.295,00	MEDIA	ETAPA INICIAL	ACTIVO
05001333301920160051 7-00	12:00:00 a. m.	JORGE IVAN CARDONA GARZON, MARIA LUZMILLA MAYA DE TABARES, DIANA MILENA TABARES	REPARACIÓN DIRECTA	$ 119.914.269,00	MEDIA	AUTO QUE ORDENA REQUERIR	ACTIVO
05001333303220180020 9-00	12:00:00 a. m.	SERGIO GONZALEZ YEPES	REPARACIÓN DIRECTA	$ 522.037.998,00	MEDIA	AUDIENCIA INICIAL	ACTIVO
25000233600020180074 0-00	12:00:00 a. m.	CONSORCIO MAGDALENA	NULIDAD Y RESTABLECIMIENTO DEL DERECHO	$ 11.134.750.451,00	MEDIA		ACTIVO

No. RADICACION	ID EKOGUI	NOMBRE DEMANDANTE	CLASE DE PROCESO	VALOR ESTIMADO DE LOS EFECTOS FINANCIEROS	CALIFICACIÓN DE LA PROBABILIDAD DE PÉRDIDA	ESTADO DEL PROCESO	ESTADO
11001333603220180024 0-00	12:00:00 a. m.	LUZ ADRIANA ZARATE MORENO	REPARACIÓN DIRECTA	$ 49.603.007,00	MEDIA	SENTENCIA DE PRIMERA INSTANCIA	ACTIVO
73001333301020170017 1-00	12:00:00 a. m.	LUCAS MARTINEZ QUINTERO Y OTROS	REPARACIÓN DIRECTA	$ 226.326.670,00	MEDIA		ACTIVO
76111333100320180026 2-00	12:00:00 a. m.	MIGUEL ADRIANO CIFUENTES Y OTROS	REPARACIÓN DIRECTA	$ 276.388.967,00	MEDIA	AUDIENCIA INICIAL	ACTIVO
05001333301620180039 7-00	12:00:00 a. m.	JUAN DAVID GOMEZ ALVAREZ Y ,MARIBEL MONSALVE MONA	REPARACIÓN DIRECTA	$ 189.452.829,00	MEDIA	ADMISION DE LA DEMANDA	ACTIVO
05001333300520180021 2-00	12:00:00 a. m.	SERGIO ALEXANDER CACERES	REPARACIÓN DIRECTA	$ 108.228.194,00	MEDIA		ACTIVO
05001333300320180042 5-00	12:00:00 a. m.	MAURICIO POSSO DAVID Y OTROS	REPARACIÓN DIRECTA	$ 215.606.312,00	MEDIA	AGREGUESE A LOS AUTOS	ACTIVO
18001333300120180064 0-00	12:00:00 a. m.	DIANA PATRICIA MAHECHA	REPARACIÓN DIRECTA	$ 24.007.262,00	MEDIA	PRIMERA INSTANCIA	ACTIVO
05001333300620180033 7-00	12:00:00 a. m.	RIGOBERTO RESTREPO NOREÑA	REPARACIÓN DIRECTA	$ 107.810.024,00	MEDIA	SENTENCIA PRIMERA INSTANCIA	ACTIVO
68001333300520180041 4-00	12:00:00 a. m.	DENNIS ELKIN QUINTERO DELGADO Y OTROS	REPARACIÓN DIRECTA	$ 130.203.787,00	MEDIA	INCIDENTE DE DESACATO	ACTIVO
05001310501020180010 4-00	12:00:00 a. m.	KENYA LUZ SALCEDO MARTINEZ	ORDINARIO LABORAL	$ 2.137.959,00	MEDIA	AUDIENCIA INICIAL	ACTIVO
05001333302220180040 4-00	12:00:00 a. m.	LEIMAR EDUARDO JARAMILLO ARBOLEDA	REPARACIÓN DIRECTA	$ 107.960.435,00	MEDIA	SENTENCIA PRIMERA INSTANCIA	ACTIVO
08001333301320180002 2-00	12:00:00 a. m.	BRIANO RODY CORONEL PERTUZ, JULIO CESAR CORONEL POLO,YUDIS MARIA	REPARACIÓN DIRECTA	$ 172.157.997,00	MEDIA		ACTIVO
76111333300120180027 0-00	12:00:00 a. m.	FABIO NELSON BERMEO ORDOÑEZ Y OTROS	REPARACIÓN DIRECTA	$ 344.714.391,00	MEDIA		ACTIVO
47001333300320180041 2-00	12:00:00 a. m.	KATERINE PAOLA OSORIO GOMEZ, VALERY PATRICIA AMAYA OSORIO, YURIS CAROLINA BALLARD	REPARACIÓN DIRECTA	$ 429.026.780,00	MEDIA	AUDIENCIA INICIAL	ACTIVO

No. RADICACION	ID EKOGUI	NOMBRE DEMANDANTE	CLASE DE PROCESO	VALOR ESTIMADO DE LOS EFECTOS FINANCIEROS	CALIFICACIÓN DE LA PROBABILIDAD DE PÉRDIDA	ESTADO DEL PROCESO	ESTADO
05001333300520180026 8-00	12:00:00 a. m.	SAMIR ANTONIO DUARTE MENDOZA	REPARACIÓN DIRECTA	$ 107.830.631,00	MEDIA		ACTIVO
05001333301020180029 2-00	12:00:00 a. m.	CARLOS MARIO SANCHEZ GIRALDO, ANA CECILIA SANCHEZ GIRALDO, JUAN RAUL SANCHEZ GIRALDO,	REPARACIÓN DIRECTA	$ 193.024.187,00	MEDIA		ACTIVO
05001233300020180241800	12:00:00 a. m.	JHONATAN GIRALDO SAMPEDRO	ACCION DE GRUPO	$ 58.188.118.721,00	MEDIA	SENTENCIA PRIMERA INSTANCIA	ACTIVO
08001333301220180029900	12:00:00 a. m.	OSCAR ENRIQUE CASTRO HERRERA	REPARACIÓN DIRECTA	$ 99.515.093,00	MEDIA	SENTENCIA PRIMERA INSTANCIA	ACTIVO
05001333300120180034100	12:00:00 a. m.	JUSTO HERNANDO ESCOBAR ZAMBRANO Y OTROS	REPARACIÓN DIRECTA	$ 89.847.842,00	MEDIA		ACTIVO
05001333300820180045000	12:00:00 a. m.	PASTOR AUGUSTO JARAMILLO VELEZ	REPARACIÓN DIRECTA	$ 172.657.610,00	MEDIA		ACTIVO
11001333603120180037400	12:00:00 a. m.	MARIA LIGIA MOYA RAMIREZ, JUAN PABLO GONZALEZ CUARTAS, VALENTINA GONZALEZ MOYA	REPARACIÓN DIRECTA	$ 397.280.945,00	MEDIA	PRIMERA INSTANCIA	ACTIVO
05001333303220180034700	12:00:00 a. m.	BETANCOUR OCAMPO JUAN PABLO Y OTROS	REPARACIÓN DIRECTA	$ 558.516.190,00	MEDIA	SENTENCIA PRIMERA INSTANCIA	ACTIVO
05001333301320180040200	12:00:00 a. m.	ARGIRO DE JESUS RAMIREZ CASTAÑO Y MARIA DE JESUS CASTAÑO ARANGO	REPARACIÓN DIRECTA	$ 187.630.649,00	MEDIA	ETAPA PROBATORIA	ACTIVO
11001333603220180016700	12:00:00 a. m.	INFOTEC	CONTROVERSIA CONTRACTUAL	$ 104.813.816,00	MEDIA		ACTIVO
73001233300120190003 1-00	12:00:00 a. m.	FUNDACION RESPLANDOR 3RE	ACCION DE CUMPLIMIENTO	-	BAJA		ACTIVO
08001333300820180027500	12:00:00 a. m.	LEIDER MANUEL AYALA MANJARREZ	REPARACIÓN DIRECTA	$ 42.859.442,00	MEDIA	AGREGUESE A LOS AUTOS	ACTIVO
08001333301020180027600	12:00:00 a. m.	ELKIN YESID PACHECO BARRIOS	REPARACIÓN DIRECTA	$ 52.216.714,00	MEDIA	AGREGUESE A LOS AUTOS	ACTIVO
08001333300820180015100	12:00:00 a. m.	JORGE MAURICIO PEREZ GONZALEZ	REPARACIÓN DIRECTA	$ 1.784.275.224,00	MEDIA	ETAPA PROBATORIA	ACTIVO

No. RADICACION	ID EKOGUI	NOMBRE DEMANDANTE	CLASE DE PROCESO	VALOR ESTIMADO DE LOS EFECTOS FINANCIEROS	CALIFICACIÓN DE LA PROBABILIDAD DE PÉRDIDA	ESTADO DEL PROCESO	ESTADO
08001333301020180027200	12:00:00 a. m.	JESÚS ENRIQUE SALAS DE LAS SALAS	REPARACIÓN DIRECTA	$ 180.388.079,00	MEDIA	RECHAZA LA DEMANDA	ACTIVO
73001333301120180023800	12:00:00 a. m.	JOSE ROBERTO VASQUEZ Y OTROS	REPARACIÓN DIRECTA	$ 593.281.689,00	MEDIA		ACTIVO
76001333301520180014600	12:00:00 a. m.	LUZ MARINA CHARRY SANDOVAL Y OTROS	REPARACIÓN DIRECTA	$ 92.301.352,00	MEDIA		ACTIVO
27001333300420180006700	12:00:00 a. m.	JUAN GABRIEL CARO LOPEZ Y OTROS	REPARACIÓN DIRECTA	$ 109.863.417,00	MEDIA	AGREGUESE A LOS AUTOS	ACTIVO
11001333500820180046700	12:00:00 a. m.	MARIA LILIANA VARGAS GUZMAN	NULIDAD Y RESTABLECIMIENTO DEL DERECHO	$ 37.277.752,00	MEDIA	ETAPA PRUEBAS	ACTIVO
54001333301020180022 2-00	12:00:00 a. m.	ESCILDA ROSA RODRIGUEZ CALOGE, CARMEN CRISTINA CALONGE CABRALES Y OTROS	REPARACIÓN DIRECTA	$ 109.225.104,00	MEDIA	AUDIENCIA INICIAL	ACTIVO
08001333301020180027800	12:00:00 a. m.	DELIO CONDE ACHIPIS	REPARACIÓN DIRECTA	$ 52.110.762,00	MEDIA	AGREGUESE A LOS AUTOS	ACTIVO
08001333301020180027400	12:00:00 a. m.	YIMI ENRIQUE PEREZ AVILA	REPARACIÓN DIRECTA	$ 52.223.367,00	MEDIA	AGREGUESE A LOS AUTOS	ACTIVO
08001333301020180027000	12:00:00 a. m.	DARIO SANTANDER OLIVARES ALVAREZ	REPARACIÓN DIRECTA	$ 52.223.367,00	MEDIA	AUDIENCIA INICIAL	ACTIVO
05001333303620180026300	12:00:00 a. m.	LUIS ARCANGEL GOMEZ SANCHEZ, JOSE JESUS GOMEZ AVENDAÑO, MARIA HERRERA	REPARACIÓN DIRECTA	$ 372.106.194,00	MEDIA	SENTENCIA PRIMERA INSTANCIA	ACTIVO
08001333301020180027700	12:00:00 a. m.	ALEJANDRO PALACIOS	REPARACIÓN DIRECTA	$ 52.216.714,00	MEDIA	AGREGUESE A LOS AUTOS	ACTIVO
05001333301020180050700	12:00:00 a. m.	JOHN ALEXANDER CALDERON CARDONA Y OTROS	REPARACIÓN DIRECTA	$ 478.363.392,00	MEDIA	AUDIENCIA INICIAL	ACTIVO
23001333300620160021700	12:00:00 a. m.	FRANCISCO JAVIER TEHERAN DURANGO, DIVIS LUZ ECHEVERRY AYAZO, JUAN DIEGO TEHERAN	REPARACIÓN DIRECTA	$ 284.796.243,00	MEDIA	AUTO QUE ORDENA DEJAR SIN EFECTO	ACTIVO
08001333300720180045000	12:00:00 a. m.	ORFELIA DE LAS SALAS, LUIS FERNANDO SALAS DE LAS SALAS, ADRIANA ESTHER SALAS DE	REPARACIÓN DIRECTA	$ 180.388.079,00	Media	AUTO QUE RECONOCE PERSONERIA	ACTIVO

No. RADICACION	ID EKOGUI	NOMBRE DEMANDANTE	CLASE DE PROCESO	VALOR ESTIMADO DE LOS EFECTOS FINANCIEROS	CALIFICACIÓN DE LA PROBABILIDAD DE PÉRDIDA	ESTADO DEL PROCESO	ESTADO
05001333303220190007800	12:00:00 a. m.	WILTON EVELIO LONDOÑO GARCIA, PEDRO ANTONIO LONDOÑO GARCIA, MARTA LUCIA GARCIA	REPARACIÓN DIRECTA	$ 453.904.223,00	MEDIA	SENTENCIA PRIMERA INSTANCIA	ACTIVO
11001334305820180028200	12:00:00 a. m.	CARLOS EMILIO ROJAS PABON Y OTROS	REPARACIÓN DIRECTA	$ 410.523.290,00	MEDIA	ADMISION DE LA DEMANDA	ACTIVO
05001333300420180045800	12:00:00 a. m.	EDWAR OSUNA ROJAS, Y OTROS	REPARACIÓN DIRECTA	$ 196.301.665,00	MEDIA	ETAPA PROBATORIA	ACTIVO
05001333303120180033900	12:00:00 a. m.	YHORMAN ALEXIS ISAZA VERA Y OTROS	REPARACIÓN DIRECTA	$ 171.709.253,00	MEDIA	SENTENCIA PRIMERA INSTANCIA	ACTIVO
08001333301020170018300	12:00:00 a. m.	NELVIS LUIS ROJANO PORTILLO Y OTROS	REPARACIÓN DIRECTA	$ 3.331.239.990,00	MEDIA	AGREGUESE A LOS AUTOS	ACTIVO
05001333302420180022400	12:00:00 a. m.	ROSA ANGELICA VILLA GOMEZ , JUAN SEBASTIAN ARRIETA VILLA, Y OTROS	REPARACIÓN DIRECTA	$ 274.950.474,00	MEDIA	ETAPA PROBATORIA	ACTIVO
05001333300220170066900	12:00:00 a. m.	EXLEIDY YBON HENAO ORTIZ	REPARACIÓN DIRECTA	$ 196.251.648,00	MEDIA		ACTIVO
13001333300420180027500	12:00:00 a. m.	HENRRY MENDOZA RODRIGUEZ Y OTROS	REPARACIÓN DIRECTA	$ 203.161.946,00	MEDIA		ACTIVO
08001333301120190048000	12:00:00 a. m.	LUIS ALBERTO PADILLA GONZALEZ Y OTROS	REPARACIÓN DIRECTA	$ 346.502.708,00	MEDIA	SENTENCIA PRIMERA INSTANCIA	ACTIVO
05001333302920190003300	12:00:00 a. m.	EDWIN JOHNSON RODAS MOSQUERA	REPARACIÓN DIRECTA	$ 171.709.253,00	MEDIA	ETAPA PROBATORIA	ACTIVO
05001333300820190003300	12:00:00 a. m.	DUVAN FERNANDO POSADA PULGARIN, FRANCY EDITH PULGARIN GAVIRIA, EIYERSON POSADA	REPARACIÓN DIRECTA	$ 171.676.438,00	MEDIA	AUDIENCIA DE PRUEBA	ACTIVO
63001333300620180004700	12:00:00 a. m.	RIGOBERTO RIVERA GRANADO, LLUZ DARY MARIN DE RIVERA , JUAN CARLOS RIVERA MARIN Y OTROS	REPARACIÓN DIRECTA	-	MEDIA	IMPEDIMENTO	ACTIVO
08001333301120190004900	12:00:00 a. m.	WILLIAM DE JESUS MEZA OJEDA, SINDY YURANIS OROZCO PEDRAZAY OTROS	REPARACIÓN DIRECTA	$ 401.905.756,00	MEDIA	AGREGUESE A LOS AUTOS	ACTIVO
68001333301120180047000	12:00:00 a. m.	SHIRLEY TATIANA HERNANDEZ DIAZ , RAFAEL ALBERTO PARDO ALVAREZ, PARDO RODRIGUEZ	NULIDAD Y RESTABLECIMIENTO DEL DERECHO	$ 334.443.323,00	MEDIA	REMITE POR COMPETENCIA	ACTIVO

No. RADICACION	ID EKOGUI	NOMBRE DEMANDANTE	CLASE DE PROCESO	VALOR ESTIMADO DE LOS EFECTOS FINANCIEROS	CALIFICACIÓN DE LA PROBABILIDAD DE PÉRDIDA	ESTADO DEL PROCESO	ESTADO
08001333300720180019700	12:00:00 a. m.	JORGE ELIECER GONZALEZ PICON, JESUS ALBERTO LASTRA MANTILLA, SAMIR ROMERO	REPARACIÓN DIRECTA	$ 1.782.968.483,00	MEDIA	RENUNECIA DE PODER	ACTIVO
08001333301120190004700	12:00:00 a. m.	JUAN CARLOS ESCORCIA MIRANDA, MARIA FERNANDA ESCORCIA MARQUEZ Y OTROS	REPARACIÓN DIRECTA	$ 481.023.872,00	MEDIA	NULIDAD	ACTIVO
05001333302820190011300	12:00:00 a. m.	PEDRO JULIO CEPILVEDA RODRIHUEZ, ALICIA DE JESUS RODRIGUEZ CORREA,	REPARACIÓN DIRECTA	$ 674.421.668,00	MEDIA		ACTIVO
05001333302720190000900	12:00:00 a. m.	BRAYAN CANO RESTREPO, FLOR ANGELA RESTREPO Y OTROS	REPARACIÓN DIRECTA	$ 220.994.361,00	MEDIA	AUDIENCIA INICIAL	ACTIVO
05001333300120190010900	12:00:00 a. m.	EDUARD HERNEY CAMACHO IZQUIERDO, DELIO FERNEY CAMACHO LARA , EDILMA CAMACHO	REPARACIÓN DIRECTA	$ 110.370.456,00	MEDIA	PRIMERA INSTANCIA	ACTIVO
05001333325201900058-00	12:00:00 a. m.	MIGUEL ANGEL PRESIGA BRAVO, ANDRES ESTIVEN PRESIGA ZAPATA, ALEJANDRA PRESIGA	REPARACIÓN DIRECTA	$ 583.274.308,00	MEDIA	SENTENCIA PRIMERA INSTANCIA	ACTIVO
08001333301120190005000	12:00:00 a. m.	KEVIN CONSUEGRA CALDERON, JAIR ENRRIQUE HERRERA CALDERON Y OTROS	REPARACIÓN DIRECTA	$ 372.618.891,00	MEDIA	ETAPA PROBATORIA	ACTIVO
08001333300220180034700	12:00:00 a. m.	ANIBAL LUIS DE LA HOZ ALBARAZIN Y OTROS	REPARACIÓN DIRECTA	$ 49.188.732,00	MEDIA		ACTIVO
05001333301620190013000	12:00:00 a. m.	LUIS FERANDO PUERTA AYALA	REPARACIÓN DIRECTA	$ 451.293.922,00	MEDIA	SUSTITUCION DE PODER	ACTIVO
08001333300820180034000	12:00:00 a. m.	JHON JAIRO VILORIA COLON	REPARACIÓN DIRECTA	-	MEDIA	VINCULARSE COMO LITIS CONSORTE	ACTIVO
08001333300720180046 1	12:00:00 a. m.	CARLOS CAMARGO OYOLA	REPARACIÓN DIRECTA	$ 46.936.958,00	MEDIA	AUTO QUE RECONOCE PERSONERIA	ACTIVO
68001310500120190010300	12:00:00 a. m.	EDISON FABIAN MORENO	ORDINARIO LABORAL	$ 11.791.800,00	MEDIA	AUTO QUE APRUEBA LIQUIDACION DE COSTAS	ACTIVO
08001333300120180035400	12:00:00 a. m.	JOSE LUIS CORTES MERCADO	REPARACIÓN DIRECTA	$ 49.210.673,00	MEDIA	SENTENCIA PRIMERA INSTANCIA	ACTIVO
76001233300020190020800	12:00:00 a. m.	CONSORCIO DE SERVICIOS PENITENCIARIOS CSP	CONTROVERSIA CONTRACTUAL	$ 53.684.801.246,00	MEDIA	AUTO QUE CONCEDE EL LLAMAMIENTO EN GARANTIA	ACTIVO

No. RADICACION	ID EKOGUI	NOMBRE DEMANDANTE	CLASE DE PROCESO	VALOR ESTIMADO DE LOS EFECTOS FINANCIEROS	CALIFICACIÓN DE LA PROBABILIDAD DE PÉRDIDA	ESTADO DEL PROCESO	ESTADO
05001333300620180040300	12:00:00 a. m.	FAYUDIS MANUELA JIMEMNEZ OSORIO Y OTROS	REPARACIÓN DIRECTA	$ 293.850.764,00	MEDIA	VENCIMIENTO TRASLADO DE EXCEPCIONES	ACTIVO
13001333300520180004200	12:00:00 a. m.	RONALD ACUÑA MANJAREZ Y OTROS	REPARACIÓN DIRECTA	$ 4.831.941.471,00	MEDIA	AUDIENCIA INICIAL	ACTIVO
25000233600020190006300	12:00:00 a. m.	CONSORCIO SMART - SOLICON 2018	CONTROVERSIA CONTRACTUAL	$ 192.997.566,00	MEDIA	ADMISION DE LA DEMANDA	ACTIVO
05001333302920190008800	12:00:00 a. m.	JORGE ARTURO CERON ZAMBRANO	REPARACIÓN DIRECTA	$ 512.246.952,00	MEDIA	AUTO QUE ORDENA REQUERIR	ACTIVO
08001333300720180038900	12:00:00 a. m.	JULIAN ALEJANDRO ZULUAGA CASTAÑO	REPARACIÓN DIRECTA	$ 49.093.610,00	MEDIA		ACTIVO
05001333300120190012100	12:00:00 a. m.	HUGO ALBERTO URIBE MONSALVE	REPARACIÓN DIRECTA	$ 110.335.305,00	MEDIA		ACTIVO
05001333302720190012300	12:00:00 a. m.	JUAN ANDRES ORTEGA CORDOBA	REPARACIÓN DIRECTA	$ 110.335.305,00	MEDIA	ETAPA PROBATORIA	ACTIVO
05001333303520180001600	12:00:00 a. m.	OMAR ALBEIRO FLOREZ BEDOYA	REPARACIÓN DIRECTA	$ 429.259.458,00	MEDIA	PRIMERA INTANCIA	ACTIVO
68001310500520190010400	12:00:00 a. m.	CARLOS FELIPE CONTRRAS RODRIGUEZ	ORDINARIO LABORAL	-	MEDIA	TERMINACION DEL PROCESO POR DESISTIMIENTO	ACTIVO
08001333300820180027700	12:00:00 a. m.	BLADIMIR SANGUINO CABRERA	REPARACIÓN DIRECTA	$ 49.193.433,00	MEDIA	VINCULARSE COMO LITIS CONSORTE	ACTIVO
05001333300322019002 34-00	12:00:00 a. m.	UBER DE JESUS VALLEJO OSPINA, MANUEL VALLEJO GARCIA, MIGUEL ANGEL VALLEJO	REPARACIÓN DIRECTA	$ 339.447.493,00	MEDIA		ACTIVO
47001333300520180042 4-00	12:00:00 a. m.	HILDA ROSA POLO MACÍAS, PASTORA DE JESÚS PIMIENTO PÉREZ, DEIVIS ENRIQUE MERIÑO	REPARACIÓN DIRECTA	$ 370.138.846,00	MEDIA		ACTIVO
05001333300920170049 2-00	12:00:00 a. m.	JUAN BAUTISTA GARCÍA, MARÍA EDILMA PAREJA HURTADO	REPARACIÓN DIRECTA	$ 194.331.758,00	MEDIA		ACTIVO
08001333300720180038800	12:00:00 a. m.	LUIS ENRIQUE OSPINO TAPIA	REPARACIÓN DIRECTA	$ 49.104.558,00	MEDIA		ACTIVO

No. RADICACION	ID EKOGUI	NOMBRE DEMANDANTE	CLASE DE PROCESO	VALOR ESTIMADO DE LOS EFECTOS FINANCIEROS	CALIFICACIÓN DE LA PROBABILIDAD DE PÉRDIDA	ESTADO DEL PROCESO	ESTADO
05001333302920190013400	12:00:00 a. m.	MARIO DE JESÚS ZAPATA MESA Y OTROS	REPARACIÓN DIRECTA	$ 194.356.520,00	MEDIA	AUDIENCIA INICIAL	ACTIVO
11001334306520170010500	12:00:00 a. m.	JULIA ISABEL CORTÈS GARCÌA, ARCADIO ESCARRAGA GARCÌA, ERNESTO ESCARRAG GARCÌA, LUCÌA ISABEL	REPARACIÓN DIRECTA	$ 15.973.258,00	MEDIA	VINCULARSE COMO LITIS CONSORTE	ACTIVO
11001334305820180017100	12:00:00 a. m.	FABILU LTDA - CLINICA COLOMBIA ES	REPARACIÓN DIRECTA	$ 22.251.471,00	MEDIA	AUTO QUE CONCEDE EL LLAMAMIENTO EN GARANTIA	ACTIVO
11001032600020170015100 (60291)	12:00:00 a. m.	MUNICIPIO DE SAN GIL REPRESENTANTE LEGAL DE ARIEL FERNANDO ROJAS RODRIGUEZ, COMO	NULIDAD SIMPLE	-	BAJA	AUTO QUE DECRETA MEDIDAS CAUTELARES	ACTIVO
05001233300520190008600	12:00:00 a. m.	RUBIELA DEL SOCORRO SANCHEZ, PAULA ANDREA MARIN SANCHEZ, ADRIANA LUCIA MARIN	REPARACIÓN DIRECTA	$ 184.179.775,00	MEDIA	AGREGUESE A LOS AUTOS INDICA A DISPOSICION CONTRARIA 3 DIAS	ACTIVO
08001333300620190009600	12:00:00 a. m.	FLAVIO DAVID MOZO GARCIA, YASMERISE TH MOZO MENDIVIL Y MARORES ESTHER MENDIVIL	REPARACIÓN DIRECTA	$ 266.797.626,00	MEDIA	AUDIENCIA INICIAL	ACTIVO
76111333300320190006400	12:00:00 a. m.	ANDRES FELIPE USMA IDARRAGA Y OTROS	REPARACIÓN DIRECTA	$ 266.653.496,00	MEDIA	VINCULARSE COMO LITIS CONSORTE	ACTIVO
11001333603420180020 1-00	12:00:00 a. m.	BEIZA BONILLA ROBAYO Y OTROS	REPARACIÓN DIRECTA	$ 503.514.942,00	MEDIA	AGREGUESE A LOS AUTOS	ACTIVO
05001333303620190010400	12:00:00 a. m.	HEDILBERTO CAÑOLA OSPINA	REPARACIÓN DIRECTA	$ 191.981.442,00	MEDIA	AUDIENCIA INICIAL	ACTIVO
05001333302520190019300	12:00:00 a. m.	PABLO EMILIO LONDOÑO VEGA	REPARACIÓN DIRECTA	$ 169.910.345,00	Media	ETAPA PROBATORIA	ACTIVO
05001333303020190013000	12:00:00 a. m.	HEILBAR MARCIAL FUERTES CARMONA Y OTROS	REPARACIÓN DIRECTA	$ 195.011.204,00	MEDIA	AUDIENCIA INICIAL	ACTIVO
50001333300820190003100	12:00:00 a. m.	EVELCY DELGADO SABOGAL, RUVI VIVIANA GONZALEZ DELGADO, CAMILO ANDRES GONZALEZ	REPARACIÓN DIRECTA	$ 179.410.412,00	MEDIA		ACTIVO
05001333300320190022100	12:00:00 a. m.	TAYRO GARCIA CARVAJAL Y OTROS	REPARACIÓN DIRECTA	$ 193.604.941,00	Media		ACTIVO
25000233600020190043200	12:00:00 a. m.	SITUANDO S.A.S	CONTROVERSIA CONTRACTUAL	$ 716.921.057,00	MEDIA	ADMISION DE LA DEMANDA	ACTIVO

No. RADICACION	ID EKOGUI	NOMBRE DEMANDANTE	CLASE DE PROCESO	VALOR ESTIMADO DE LOS EFECTOS FINANCIEROS	CALIFICACIÓN DE LA PROBABILIDAD DE PÉRDIDA	ESTADO DEL PROCESO	ESTADO
68001333300620180049900	12:00:00 a. m.	FREDY ROJAS BASTO	REPARACIÓN DIRECTA	$ 162.408.188,00	MEDIA		ACTIVO
05001333301720190019200	12:00:00 a. m.	FRANCISCO LUIS VASQUEZ CHAVARRIA, MARIA LUCELLY CHAVARRIA GARCIA, JORGE PABLO	REPARACIÓN DIRECTA	$ 193.641.946,00	MEDIA	PRIMERA INSTANCIA	ACTIVO
05001333300620190012800	12:00:00 a. m.	PAULO ANDRES CUARTAS ALVAREZ	REPARACIÓN DIRECTA	$ 108.920.125,00	MEDIA	AUDIENCIA INICIAL	ACTIVO
08001333300720190004700	12:00:00 a. m.	MARCELINO BOLAÑO MENDOZA	REPARACIÓN DIRECTA	$ 47.527.164,00	MEDIA		ACTIVO
08001333300820180034100	12:00:00 a. m.	KELVIN SAMUEL IBARRA CASTRO	REPARACIÓN DIRECTA	$ 49.092.046,00	MEDIA		ACTIVO
47001333300220180045300	12:00:00 a. m.	MARCO ANTONIO COLLANTES KURAMOTO, NUVIA ESTERH KURAMO MACHUCA Y OTROS	REPARACIÓN DIRECTA	$ 476.825.807,00	MEDIA	AUDIENCIA INICIAL	ACTIVO
05001333300420180025200	12:00:00 a. m.	FREDDY ALVEIRO SANTANA TORRES	REPARACIÓN DIRECTA	$ 108.864.627,00	MEDIA	ETAPA PROBATORIA	ACTIVO
27001333300120190017 6-00	12:00:00 a. m.	LUZ DARY AYALA ASPRILLA Y OTROS	REPARACIÓN DIRECTA	$ 42.134.264,00	MEDIA		ACTIVO
05001333302820190023200	12:00:00 a. m.	LUIS FERNANDO MAZO TORRES, MARIA CAMILA DE JESUS TORRES Y OTROS	REPARACIÓN DIRECTA	$ 350.797.195,00	MEDIA	AUDIENCIA INICIAL	ACTIVO
05001333301120190013300	12:00:00 a. m.	ANTONIO MARIA QUINTERO ECHEVERRI, MARIA SIRLEY MORALES MONTOYA , JAISON	REPARACIÓN DIRECTA	$ 209.821.788,00	MEDIA	ETAPA INICIAL	ACTIVO
73001333300520190003200	12:00:00 a. m.	MARTHA LILIANA CASTRO HERNANDEZ	REPARACIÓN DIRECTA	$ 148.386.946,00	MEDIA		ACTIVO
05001333301420160031700	12:00:00 a. m.	CLAUDIA PATRICIA GUTIERREZ YOTROS	REPARACIÓN DIRECTA	$ 800.300.944,00	MEDIA		ACTIVO
76109333300220190014 6-00	12:00:00 a. m.	LUZ MARINA TORRES MORENO, CELIO ANGULO, LEYNER ANDRES ANGULO Y OTROS	REPARACIÓN DIRECTA	$ 180.517.397,00	MEDIA	AUDIENCIA INICIAL	ACTIVO
76001333301420190011900	12:00:00 a. m.	DANIEL ANTONIO AGUDELO SANCHEZ Y OTROS	REPARACIÓN DIRECTA	$ 212.477.569,00	MEDIA		ACTIVO

No. RADICACION	ID EKOGUI	NOMBRE DEMANDANTE	CLASE DE PROCESO	VALOR ESTIMADO DE LOS EFECTOS FINANCIEROS	CALIFICACIÓN DE LA PROBABILIDAD DE PÉRDIDA	ESTADO DEL PROCESO	ESTADO
13001333300220180002 5-00	12:00:00 a. m.	FREDYS MANUEL SANMARTIN PAULINO,, MARIA DLE CARMEN RUIZ MORENO, ELVIA ROSA PALOMINO	REPARACIÓN DIRECTA	$ 336.631.235,00	MEDIA	TRASLADO PARA ALEGAR	ACTIVO
7300133330062019000790 0	12:00:00 a. m.	SERAFIN LOZANO PINTO , MARIA GLORIA RIVERA,, WALTER JAVIER LOZANO RIVERA Y OTROS	REPARACIÓN DIRECTA	$ 134.854.261,00	MEDIA	TRASLADO PARA ALEGAR	ACTIVO
4700133310022017000990 0	12:00:00 a. m.	SIMON DEL CARMEN CRUZ SOTO Y OTROS	REPARACIÓN DIRECTA	$ 242.002.625,00	MEDIA	AGREGUESE A LOS AUTOS	ACTIVO
05001333300102019001270 0	12:00:00 a. m.	ADRIAN DE JESUS MESA BETANCOUR Y OTROS	REPARACIÓN DIRECTA	$ 234.878.633,00	MEDIA	AUDIENCIA INICIAL	ACTIVO
1300123310052018000070 0	12:00:00 a. m.	ALCAZAR VARGAS EDGARDO, GOMEZ SEPULVEDA ADALBERTO, GAVIRIA MARTINEZ HAROLD,	REPARACIÓN DIRECTA	$ 5.330.043.450,00	MEDIA	AUDIENCIA INICIAL	ACTIVO
2000133330082019001250 0	12:00:00 a. m.	LILIBETH AVENDAÑO PAVA + 14 MAS	REPARACIÓN DIRECTA	$ 394.703.847,00	MEDIA	AUDIENCIA INICIAL	ACTIVO
05837333300220190027 1-00	12:00:00 a. m.	HUMBERTO BEDOYA MARIN Y 6 MAS	REPARACIÓN DIRECTA	$ 120.586.678,00	MEDIA		ACTIVO
11001334306420180016 5-00	12:00:00 a. m.	MARIA DINA OLMOS MORENO	REPARACIÓN DIRECTA	$ 119.031.781,00	MEDIA	AUDIENCIA INICIAL	ACTIVO
6808133330012019000970 0	12:00:00 a. m.	CARLOS SANTAMARIA , JOHN ALEXANDER SANTAMARIA ENTRE OTROS 7	REPARACIÓN DIRECTA	$ 229.033.859,00	MEDIA		ACTIVO
0800133330122019000630 0	12:00:00 a. m.	ALBERTO FRANCISCO MARTINEZ	REPARACIÓN DIRECTA	$ 47.685.739,00	MEDIA	AGREGUESE A LOS AUTOS	ACTIVO
4700133330022017003420 0	12:00:00 a. m.	JORGE ELVIS LEMES QUINTERO Y TOROS	REPARACIÓN DIRECTA	$ 3.522.054.331,00	MEDIA	AUDIENCIA INICIAL	ACTIVO
0500133330332018001480 0	12:00:00 a. m.	MAICOL ALEXANDER OSORIO CARVALLO	REPARACIÓN DIRECTA	$ 108.367.602,00	MEDIA	CONTESTACION DE LA DEMANDA	ACTIVO
0800133330122018003140 0	12:00:00 a. m.	JORGE LUIS CANTILLO RANGEL	REPARACIÓN DIRECTA	$ 54.148.135,00	MEDIA	AGREGUESE A LOS AUTOS	ACTIVO
0800133330122019000660 0	12:00:00 a. m.	DIEGO FERNEY GAMARRA LIZCANO	REPARACIÓN DIRECTA	$ 47.685.739,00	MEDIA	AGREGUESE A LOS AUTOS	ACTIVO

No. RADICACION	ID EKOGUI	NOMBRE DEMANDANTE	CLASE DE PROCESO	VALOR ESTIMADO DE LOS EFECTOS FINANCIEROS	CALIFICACIÓN DE LA PROBABILIDAD DE PÉRDIDA	ESTADO DEL PROCESO	ESTADO
05001333301420190012400	12:00:00 a. m.	JUAN GIOVANNY MONTOYA PABON	REPARACIÓN DIRECTA	$ 108.864.627,00	MEDIA	ADMISION DE LA DEMANDA	ACTIVO
76111333300120190006801	12:00:00 a. m.	YESSICA ALEJANDRA OSPINA Y TROS	REPARACIÓN DIRECTA	$ 526.194.329,00	MEDIA		ACTIVO
08001333300720190008300	12:00:00 a. m.	FRANKLIN JOSE JIMENEZ SOLANO	REPARACIÓN DIRECTA	$ 47.483.281,00	MEDIA	FALLO DE SENTENCIA	ACTIVO
76001333300420190008700	12:00:00 a. m.	MARIA MAXIMA DELGADO LEITONM VALDEMAR ARBOLEDA VALENCIA , JAIR CORRALES DELGADO	REPARACIÓN DIRECTA	$ 145.002.264,00	MEDIA		ACTIVO
41001333300620190020700	12:00:00 a. m.	KAROL VALENTINA QUIMBAYA BARRERTO, DAVID FELIPE QUIMBAYA BARRETO Y OTROS	REPARACIÓN DIRECTA	$ 49.436.156,00	MEDIA		ACTIVO
08001333300120180028000	12:00:00 a. m.	PEDRO MANUEL LOPEZ VARELA, DEICIS PATRICIA GOMEZ DE LA HOZ	REPARACIÓN DIRECTA	$ 183.188.376,00	MEDIA	ETAPA PROBATORIA	ACTIVO
08001333300820180041600	12:00:00 a. m.	LIBARDO ENRRIQUE RAMOS RIVERA	REPARACIÓN DIRECTA	$ 54.160.210,00	MEDIA		ACTIVO
11001334306020190021100	12:00:00 a. m.	HERACLIO NEIRA GUIO Y OTRO	REPARACIÓN DIRECTA	$ 120.400.776,00	MEDIA	TRASLADO PARA ALEGAR	ACTIVO
08001333300320180028300	12:00:00 a. m.	WILFRIDO ALEX MOLINA VIZCAINO	REPARACIÓN DIRECTA	$ 49.288.742,00	MEDIA		ACTIVO
05001233300020180174 6-00	12:00:00 a. m.	CASA CARCEL SAN GABRIEL S.A.S	REPARACIÓN DIRECTA	$ 348.214.186,00	MEDIA	AGREGUESE A LOS AUTOS	ACTIVO
76111333300320180007800	12:00:00 a. m.	HECTOR FABIO ORTIZ PADILLA	REPARACIÓN DIRECTA	$ 72.997.369,00	MEDIA	VINCULARSE COMO LITIS CONSORTE	ACTIVO
76109333300120190013800	12:00:00 a. m.	JHOHANA YOLINE SALAZAR ORTIZ Y OTROS	REPARACIÓN DIRECTA	$ 280.300.500,00	MEDIA	AUTO QUE ORDENA DEJAR SIN EFECTO	ACTIVO
47001333300220170009 9-00	12:00:00 a. m.	SIMONA DEL CARMEN CRUZ SOTO Y OTROS	REPARACIÓN DIRECTA	$ 272.592.508,00	MEDIA		ACTIVO
68001333300520190029300	12:00:00 a. m.	CLAUDIA MILENA ROA Y OTROS	REPARACIÓN DIRECTA	$ 153.482.318,00	MEDIA	ETAPA PROBATORIA	ACTIVO

No. RADICACION	ID EKOGUI	NOMBRE DEMANDANTE	CLASE DE PROCESO	VALOR ESTIMADO DE LOS EFECTOS FINANCIEROS	CALIFICACIÓN DE LA PROBABILIDAD DE PÉRDIDA	ESTADO DEL PROCESO	ESTADO
68001333300520190027 7	12:00:00 a. m.	REINALDO RODRIGUEZ RODRIGUEZ, CLARA LUCIA RODRIGUEZ, LUCELIA RODRIGUEZ	REPARACIÓN DIRECTA	$ 122.414.271,00	MEDIA	ETAPA PROBATORIA	ACTIVO
05001333300820190027 0	12:00:00 a. m.	ANDRES FELIPE MARTINEZ CORREA, MONICA VIRGINIA MARTINEZ CORREA, JOSE DANIEL HENAO	REPARACIÓN DIRECTA	$ 277.420.046,00	MEDIA	AUTO QUE ORDENA REQUERIR	ACTIVO
76001333302020180030200	12:00:00 a. m.	FREDY VENTE OCORO Y OTROS	REPARACIÓN DIRECTA	$ 165.521.493,00	MEDIA		ACTIVO
76001333301920180026200	12:00:00 a. m.	JESUS ANDRES VALENZUELA ESTRADA Y OTROS	REPARACIÓN DIRECTA	$ 348.171.940,00	MEDIA	EN DESPACHO	ACTIVO
44001334000320160030 5-00	12:00:00 a. m.	ILDER ALFONSO ORTIZ MIELES, HILDER JOSE ORTIZ MENDOZA JHON DEIVIS ORTIZ MIELES Y OTROS	REPARACIÓN DIRECTA	$ 472.251.277,00	MEDIA		ACTIVO
11001333303820190012 2-00	12:00:00 a. m.	JENNIFER MARTINEZ BORDA	REPARACIÓN DIRECTA	$ 95.943.964,00	MEDIA	ADMISION DE LA DEMANDA	ACTIVO
05001333303220190045800	12:00:00 a. m.	LUIS ALFONSO GOEZ Y OTROS	REPARACIÓN DIRECTA	$ 192.598.292,00	MEDIA	AUTO QUE ORDENA REQUERIR	ACTIVO
68001333301120180013 5000	12:00:00 a. m.	LUIS ALBERTO VARGAS, MAYERLIS JIMENEZ LAGARES en representacion de MAYLEN VALENTINA	REPARACIÓN DIRECTA	$ 236.034.921,00	MEDIA		ACTIVO
50001333300220190027000	12:00:00 a. m.	JOSE MAXIMILIANO SANCHEZ	REPARACIÓN DIRECTA	$ 71.823.684,00	MEDIA		ACTIVO
05001333301220190043900	12:00:00 a. m.	JUAN FERNANDO VILLA SERNA Y OTROS	REPARACIÓN DIRECTA	$ 538.437.463,00	MEDIA	PRIMERA INSTANCIA	ACTIVO
08001333300320180041 7	12:00:00 a. m.	JAIR ENRIQUE TAMAYO	REPARACIÓN DIRECTA	$ 54.499.255,00	MEDIA		ACTIVO
25000234100020170051 0-00	12:00:00 a. m.	JHON JAIRO ALVAREZ SANCHEZ, ANDRES FELIPE CAMPOS RIOS, DIEGO HERNANDEZ MALAGON Y OTROS	ACCION DE GRUPO	$ 35.026.162.303,00	MEDIA		ACTIVO
76109333300220190020 0-00	12:00:00 a. m.	JHONATAN MAURICIO ZAPATA JIMENEZ , MODESTO ZAPATA, LILIANA JIMENEZ ROJAS Y OTROS	REPARACIÓN DIRECTA	$ 178.803.702,00	MEDIA		ACTIVO
73001333300220190026 5-00	12:00:00 a. m.	CONSUELO ZULUAGA MARIN Y OTROS	REPARACIÓN DIRECTA	$ 1.201.115.262,00	MEDIA		ACTIVO

No. RADICACION	ID EKOGUI	NOMBRE DEMANDANTE	CLASE DE PROCESO	VALOR ESTIMADO DE LOS EFECTOS FINANCIEROS	CALIFICACIÓN DE LA PROBABILIDAD DE PÉRDIDA	ESTADO DEL PROCESO	ESTADO
08001333300320180041800	12:00:00 a. m.	JHONATAN PAUL DE LA ROSA OLIMOS	REPARACIÓN DIRECTA	$ 54.139.511,00	MEDIA	VINCULARSE COMO LITIS CONSORTE	ACTIVO
05001333302220190043 9-00	12:00:00 a. m.	JHON JAIRO MARIN CARDONA Y OTROS	REPARACIÓN DIRECTA	$ 299.255.819,00	MEDIA	AUDIENCIA INICIAL	ACTIVO
########################	12:00:00 a. m.	RICHARD FRANCISCO CANO DURAN	REPARACIÓN DIRECTA	$ 102.319.582,00	MEDIA	AUDIENCIA INICIAL	ACTIVO
05001333301620190038 7-00	12:00:00 a. m.	GERARDO ANTONIO ARANGO FLOREZ Y OTROS	REPARACIÓN DIRECTA	$ 359.187.064	BAJA	ADMISION DE LA DEMANDA	ACTIVO
05001333300220180064600	12:00:00 a. m.	MARIA DE LOS ANGELES BEDOYA VILLADA	REPARACIÓN DIRECTA	$ 165.278.970,00	MEDIA	ADMISION DE LA DEMANDA	ACTIVO
05001333303220190055500 y/o 201900800	12:00:00 a. m.	DUVIERNIS DEL CARMEN GARCIA, actuando en representacion de los niños YEISON ANDRES	REPARACIÓN DIRECTA	$ 122.186.613,00	MEDIA	AUTO QUE ORDENA REQUERIR	ACTIVO
08001333300820190004400	12:00:00 a. m.	LUIS CARLOS PESTANA CORONADO	REPARACIÓN DIRECTA	$ 47.685.739,00	Media		ACTIVO
63001333300420190009000	12:00:00 a. m.	JOHNATHAN JARY MOSQUERA Y OTROS	REPARACIÓN DIRECTA	$ 519.051.264,00	MEDIA		ACTIVO
54001333300420190028 5-00	12:00:00 a. m.	ANGEL ULISES CELY BARRETO Y OTROS	REPARACIÓN DIRECTA	$ 168.446.620,00	MEDIA	ADMISION DE LA DEMANDA	ACTIVO
76001333300220190001 5	12:00:00 a. m.	OLANDER LONDOÑO IZQUIERDO Y OTROS	REPARACIÓN DIRECTA	$ 99.839.810,00	MEDIA		ACTIVO
11001334306520180039900	12:00:00 a. m.	VIRGELINA BEDOYA GOMEZ, JUAN GUILLERMO BEDOYA GOMEZ Y OTROS	REPARACIÓN DIRECTA	$ 1.338.757.606,00	MEDIA	ADMISION DE LA DEMANDA	ACTIVO
11001334306520190022 7	12:00:00 a. m.	YEIMY PAOLA BUENO AVILA	REPARACIÓN DIRECTA	$ 71.665.152,00	MEDIA	ADMISION DE LA DEMANDA	ACTIVO
05001333302120190047 2	12:00:00 a. m.	NELSON ANDRES LOPEZ ALCARAZ Y OTROS	REPARACIÓN DIRECTA	$ 297.667.153,00	MEDIA	ADMISION DE LA DEMANDA	ACTIVO
05001333300720190048 3	12:00:00 a. m.	LUIS ALBERTO MANCO RODRIGUEZ Y OTROS	REPARACIÓN DIRECTA	$ 107.136.284,00	MEDIA	AGREGUESE A LOS AUTOS	ACTIVO

No. RADICACION	ID EKOGUI	NOMBRE DEMANDANTE	CLASE DE PROCESO	VALOR ESTIMADO DE LOS EFECTOS FINANCIEROS	CALIFICACIÓN DE LA PROBABILIDAD DE PÉRDIDA	ESTADO DEL PROCESO	ESTADO
05001333301020190047 6	12:00:00 a. m.	HECTOR FABIO MONSALVE NARVAEZ Y OTROS	REPARACIÓN DIRECTA	$ 107.112.398,00	MEDIA	NOTIFICACION POR CONDUCTA CONCLUYENTE	ACTIVO
05001333300220180064 6	12:00:00 a. m.	MARIA DE LOS ANGELES BEDOYA DE VILLADA Y OTROS	REPARACIÓN DIRECTA	$ 162.869.075,00	MEDIA	CONTESTACIÓN DE DEMANDA	ACTIVO
08001333301320180033 5-00	12:00:00 a. m.	GUSTAVO GIRALDO MARTINEZ	REPARACIÓN DIRECTA	$ 74.727.504,00	MEDIA	CONTESTACIÓN DE DEMANDA	ACTIVO
08001333301320180039 9-00	12:00:00 a. m.	JHONNY BENJAMIN DEL VALLE VELASQUEZ	REPARACIÓN DIRECTA	$ 52.210.061,00	MEDIA	CONTESTACIÓN DE DEMANDA	ACTIVO
76109333300220190022 7-00	12:00:00 a. m.	GUSTAVO ADOLFO CALERO AUDIVERT	REPARACIÓN DIRECTA	$ 78.441.577,00	MEDIA	CONTESTACIÓN DE DEMANDA	ACTIVO
08001333300320180039 6-00	12:00:00 a. m.	RONALD ANTONIO DIAZ BOLAÑO Y OTROS	REPARACIÓN DIRECTA	$ 181.310.400,00	MEDIA	CONTESTACIÓN DE DEMANDA	ACTIVO
50001333300820190016 9-00	12:00:00 a. m.	MAGOLA QUEVEDO Y OTROS	REPARACIÓN DIRECTA	$ 169.948.235,00	MEDIA	CONTESTACIÓN DE DEMANDA	ACTIVO
05001333303020190054 4-00	12:00:00 a. m.	OSCAR DARIO CASTAÑEDA Y OTROS	REPARACIÓN DIRECTA	$ 338.844.922,00	MEDIA	CONTESTACIÓN DE DEMANDA	ACTIVO
05001333302920190051 1-00	12:00:00 a. m.	CARLOS ANDRES LOPERA BETANCUR Y OTROS	REPARACIÓN DIRECTA	$ 154.737.622,00	MEDIA	CONTESTACIÓN DE DEMANDA	ACTIVO
17001333900620190016 1-00	12:00:00 a. m.	RICHARD ADRIAN GAMBA ZAPATA Y OTROS	REPARACIÓN DIRECTA	$ 209.022.026,00	MEDIA	CONTESTACIÓN DE DEMANDA	ACTIVO
76001333301620190032 1-00	12:00:00 a. m.	JORGE ARISALDO CORDOBA ALVARADO Y OTROS	REPARACIÓN DIRECTA	$ 52.223.367,00	MEDIA	CONTESTACIÓN DE DEMANDA	ACTIVO
17001333900620190050 4-00	12:00:00 a. m.	GLADIS ELENA ARANGO ARANGO Y OTROS	REPARACIÓN DIRECTA	$ 559.478.625,00	MEDIA	CONTESTACIÓN DE DEMANDA	ACTIVO
18001333300420190038 2-00	12:00:00 a. m.	WILBER ANDRES CAICEDO SANDOVAL Y OTROS	REPARACIÓN DIRECTA	$ 236.849.863,00	MEDIA	CONTESTACIÓN DE DEMANDA	ACTIVO
05001333303320190046500-00	12:00:00 a. m.	WILLIAM MARIN NARANJO Y OTROS	REPARACIÓN DIRECTA	$ 161.961.231,00	MEDIA	CONTESTACIÓN DE DEMANDA	ACTIVO

No. RADICACION	ID EKOGUI	NOMBRE DEMANDANTE	CLASE DE PROCESO	VALOR ESTIMADO DE LOS EFECTOS FINANCIEROS	CALIFICACIÓN DE LA PROBABILIDAD DE PÉRDIDA	ESTADO DEL PROCESO	ESTADO
50004333300820180035500-00	12:00:00 a. m.	PABLO EMILIO AVENDAÑO Y OTROS	REPARACIÓN DIRECTA	$ 402.757.413,00	MEDIA	CONTESTACIÓN DE DEMANDA	ACTIVO
08001333301220190029 5-00	12:00:00 a. m.	NICOLAS CALIXTO CHAVEZ MARINO	REPARACIÓN DIRECTA	$ 181.990.909,00	MEDIA	AGREGUESE A LOS AUTOS	ACTIVO
68001333300520180005 2-00	12:00:00 a. m.	MERCEDES AMADO CALDERON	REPARACIÓN DIRECTA	$ 40.412.806,00	MEDIA	CONTESTACIÓN DE DEMANDA	ACTIVO
08001333300620180047 1-00	12:00:00 a. m.	DANIEL JOSE ECHEVERRIA PEREZ	REPARACIÓN DIRECTA	$ 47.990.591,00	MEDIA	CONTESTACIÓN DE DEMANDA	ACTIVO
05001333301820190051 6-00	12:00:00 a. m.	LUIS ALBERTO OSPINA CHAVARRIAGA Y OTROS	REPARACIÓN DIRECTA	$ 610.333.152,00	MEDIA	VENCE TRASLADO DE EXCEPCIONES	ACTIVO
11001334305820180034 1-00	12:00:00 a. m.	MIGUEL ANGEL ZARATE PETRO Y OTROS	REPARACIÓN DIRECTA	$ 1.469.115.325,00	MEDIA	CONTESTACIÓN DE DEMANDA	ACTIVO
05001333300220190055 1-00	12:00:00 a. m.	EDGAR LIBARDO CASTRILLO POSADA Y OTROS	REPARACIÓN DIRECTA	$ 565.761.738,00	MEDIA	CONTESTACIÓN DE DEMANDA	ACTIVO
13001333300820190011 4-00	12:00:00 a. m.	JUAN CARLOS PEREZ URZOLA Y OTROS	REPARACIÓN DIRECTA	$ 422.540.620,00	MEDIA	CONTESTACIÓN DE DEMANDA	ACTIVO
05001333302120190041 7-00	12:00:00 a. m.	DUVAN YESID SEPULVEDA GRISALES	REPARACIÓN DIRECTA	$ 108.569.503,00	MEDIA	CONTESTACIÓN DE DEMANDA	ACTIVO
05001333300420190041 1-00	12:00:00 a. m.	OBDULIO DE JESUS MONTOYA CADAVID	REPARACIÓN DIRECTA	$ 107.697.784,00	MEDIA	CONTESTACIÓN DE DEMANDA	ACTIVO
66001333300620190038 7-00	12:00:00 a. m.	MARIA RUBY DUQUE VARELA Y OTROS	REPARACIÓN DIRECTA	$ 127.016.570,00	MEDIA	CONTESTACIÓN DE DEMANDA	ACTIVO
05001333301220190052 7-00	12:00:00 a. m.	REINEL DE JESUS RODRIGUEZ VELASQUEZ Y OTROS	REPARACIÓN DIRECTA	$ 288.608.899,00	MEDIA	VENCE TRASLADO DE EXCEPCIONES	ACTIVO
52001333300420190013 5-00	12:00:00 a. m.	JHON JAIRO BARAHONA ORTIZ	REPARACIÓN DIRECTA	$ 2.057.370,00	MEDIA	CONTESTACIÓN DE DEMANDA	ACTIVO
76109333300320190012 4-00	12:00:00 a. m.	ANA JULIA ROTAVISKY MORALES Y OTROS	REPARACIÓN DIRECTA	$ 315.209.878,00	MEDIA	CONTESTACIÓN DE DEMANDA	ACTIVO
05001333301920190043 1-00	12:00:00 a. m.	JOHN FREDY OSORIO FLOREZ	REPARACIÓN DIRECTA	$ 107.656.625,00	MEDIA	CONTESTACIÓN DE DEMANDA	ACTIVO
05001333302920190046 0-00	12:00:00 a. m.	BERNARDO DE JESUS HERNANDEZ GONZALEZ	REPARACIÓN DIRECTA	$ 107.653.196,00	MEDIA	CONTESTACIÓN DE DEMANDA	ACTIVO

No. RADICACION	ID EKOGUI	NOMBRE DEMANDANTE	CLASE DE PROCESO	VALOR ESTIMADO DE LOS EFECTOS FINANCIEROS	CALIFICACIÓN DE LA PROBABILIDAD DE PÉRDIDA	ESTADO DEL PROCESO	ESTADO
05001333301520190045 8-00	12:00:00 a. m.	EDMO GARCIA ALZATE	REPARACIÓN DIRECTA	$ 107.136.284,00	MEDIA	AUTO QUE ORDENA REQUERIR	ACTIVO
05001333301120190044 5-00	12:00:00 a. m.	ROBINSON DE JESUS MONCADA GOMEZ	REPARACIÓN DIRECTA	$ 107.453.222,00	MEDIA	CONTESTACIÓN DE DEMANDA	ACTIVO
05001333303020190047 7-00	12:00:00 a. m.	HECTOR IGNACIO SARRAZOLA LOPEZ	REPARACIÓN DIRECTA	$ 107.653.196,00	MEDIA	CONTESTACIÓN DE DEMANDA	ACTIVO
05001333302120190043 6-00	12:00:00 a. m.	ORLANDO MIGUEL PADILLA SARMIENTO	REPARACIÓN DIRECTA	$ 107.149.935,00	MEDIA	CONTESTACIÓN DE DEMANDA	ACTIVO
44001334000120170028 1-00	12:00:00 a. m.	GERARDO MARTINEZ ACOSTA Y OTROS (+ 99)	REPARACIÓN DIRECTA	$ 3.641.414.624,00	MEDIA	CONTESTACIÓN DE DEMANDA	ACTIVO
11001333603520190010 2-00	12:00:00 a. m.	CLINICA NUESTRA SEÑORA DE LA PAZ	REPARACIÓN DIRECTA	$ 155.502.288,00	MEDIA	CONTESTACIÓN DE DEMANDA	ACTIVO
76147333300220190044 6-00	12:00:00 a. m.	LILIA LOPEZ Y OTROS	REPARACIÓN DIRECTA	$ 239.829.060,00	MEDIA	CONTESTACIÓN DE DEMANDA	ACTIVO
05001333302320190054 3-00	12:00:00 a. m.	JUAN CAMILO LOTERO RODAS Y OTROS	REPARACIÓN DIRECTA	$ 225.853.445,00	MEDIA	CONTESTACIÓN DE DEMANDA	ACTIVO
08000133330012020001 15-00	12:00:00 a. m.	JAIRO ENRIQUE MORALES PEREZ	REPARACIÓN DIRECTA	$ 75.347.374,00	MEDIA	CONTESTACIÓN DE DEMANDA	ACTIVO
05001333301120200015 2-00		GERMAN DE JESUS MACHADO RAMOS	REPARACIÓN DIRECTA	$ 104.628.979,00	MEDIA	CONTESTACIÓN DE DEMANDA	ACTIVO
05001333302720200016 1-00		HECTOR FABIO AVENDAÑO SOSA, LUIS FERNANDA LONDOÑO MUÑOZ Y OTROS	REPARACIÓN DIRECTA	$ 158.636.384	BAJA	CONTESTACIÓN DE DEMANDA	ACTIVO
73001333300120200006 7-00	12:00:00 a. m.	MARTHA CECILIA RENDÓN MESA, EDNA PAOLA MATAJUDÍOS RENDÓN Y OTROS	REPARACIÓN DIRECTA	$ 208.006.194,00	MEDIA	CONTESTACIÓN DE DEMANDA	ACTIVO
15001333300820190021 5-00	12:00:00 a. m.	AYBER ANDRES VASQUEZ PISCO, OLGA VASQUEZ PISCO Y OTROS	REPARACIÓN DIRECTA	$ 31.268.412,00	MEDIA	CONTESTACIÓN DE DEMANDA	ACTIVO
08001333301220200013 2-00	12:00:00 a. m.	ANGELO DAVID COSSIO CORREA	REPARACIÓN DIRECTA	$ 50.183.634,00	MEDIA	CONTESTACIÓN DE DEMANDA	ACTIVO
08001333300120200013 6-00	12:00:00 a. m.	SILVIA BARRERA PADILLA Y OTROS	REPARACIÓN DIRECTA	$ 314.289.208,00	MEDIA	CONTESTACIÓN DE DEMANDA	ACTIVO
05001333303520200001 0-00		JUAN CARLOS BETANCOUR TABARES Y OTROS	REPARACIÓN DIRECTA	$ 134.582.683	BAJA	CONTESTACIÓN DE DEMANDA	ACTIVO
05001333303420200018 8-00	12:00:00 a. m.	JAIRO DE JESUS MIRA GALEANO, JULIO JAIME MIRA MARULANDA Y OTROS	REPARACIÓN DIRECTA	$ 219.438.095	BAJA	CONTESTACIÓN DE DEMANDA	ACTIVO
05001333300620200018 4-00	12:00:00 a. m.	ORLANDO DE JESUS SUAREZ TOBON	REPARACIÓN DIRECTA	$ 125.468.858,00	MEDIA	CONTESTACIÓN DE DEMANDA	ACTIVO
17001333900720200001 9-00	12:00:00 a. m.	FREDY ALFONSO BERRIO BALDILLO Y + 252 PERSONAS	REPARACIÓN DIRECTA	$ 6.290.752.278,00	MEDIA	CONTESTACIÓN DE DEMANDA	ACTIVO
11001333603120180011 3-00		PRISCILIA CARRANZA PINTO, WENDY VIVIANA ROA CARRANZA, ANGELA MARIA VARGAS VIUDA DE ROA Y OTROS	REPARACIÓN DIRECTA	$ 129.347.233	BAJA	CONTESTACIÓN DE DEMANDA	ACTIVO
52001233300020190063 2-00	12:00:00 a. m.	SEGUNDO SERVIO CARATAR ARAMA, ASTUL ORTEGA HOYOS, ANGIE EVELYN MONTANCHEZ LOPEZ Y OTROS	REPARACIÓN DIRECTA	$58.338.287.425	BAJA	CONTESTACIÓN DE DEMANDA	ACTIVO

No. RADICACION	ID EKOGUI	NOMBRE DEMANDANTE	CLASE DE PROCESO	VALOR ESTIMADO DE LOS EFECTOS FINANCIEROS	CALIFICACIÓN DE LA PROBABILIDAD DE PÉRDIDA	ESTADO DEL PROCESO	ESTADO
11001334306320190034 0-00	12:00:00 a. m.	JHON ALEXANDER MERCHAN FORERO Y OTROS	REPARACIÓN DIRECTA	$ 36.186.452	BAJA	CONTESTACIÓN DE DEMANDA	ACTIVO
11001334306320190000 1-00	12:00:00 a. m.	CARLOS OLINDO TELLEZ SIERRA, ANA DOLOREZ FRAMOS DE TELLEZ Y OTROS	REPARACIÓN DIRECTA	$ 89.715.718,00	MEDIA	CONTESTACIÓN DE DEMANDA	ACTIVO
11001333603820190009 9-00	12:00:00 a. m.	JOSE ELIBERTO BELTRAN DIAZ, MARIA MARLENY ESCOBAR Y OTROS	REPARACION DIRECTA	$ 451.736.007,00	MEDIA	CONTESTACIÓN DE DEMANDA	ACTIVO
11001333603720190034 8-00	12:00:00 a. m.	NOVACION BLUE S.A.	REPARACION DIRECTA	$ 208.963.274	BAJA	RECHAZADEMANDA	ACTIVO
47001333300220170031 1-00	12:00:00 a. m.	DALMER ANTONIO ALVAREZ GUERRA Y OTRAS 59 PERSONAS	REPARACION DIRECTA	$ 2.773.109.341,00	MEDIA	CONTESTACIÓN DE DEMANDA	ACTIVO
05001333300720200024 7-00	12:00:00 a. m.	ALVARO JOSE CARDONA TORO	REPARACION DIRECTA	$ 112.913.176,00	MEDIA	CONTESTACIÓN DE DEMANDA	ACTIVO
20001333300820190042 4-00	12:00:00 a. m.	OBED ISAIAS BENAVIDEZ VILLALBA Y OTROS	REPARACION DIRECTA	$ 303.472.756,00	MEDIA	CONTESTACIÓN DE DEMANDA	ACTIVO
				$998.798.321.545,00			

Conforme con lo reportado por la Oficina Asesora Jurídica al corte 31 de diciembre de 2020, existen otros procesos a los cuales la Oficina Asesora Jurídica no les reportó calificación de probabilidad de riesgo, ni valor estimado de efectos financieros, estos procesos reportados son:

No. RADICACION	ID EKOGUI	NOMBRE DEMANDANTE	CLASE DE PROCESO	VALOR DE LA PROVISIÓN	FECHA DE LA ULTIMA CALIFICACIÓN	CALIFICACIÓN DE LA PROBABILIDAD DE PÉRDIDA	ESTADO DEL PROCESO	ESTADO
68001333101220090011500	12:00:00 a. m.	YURI FONSECA CHAVEZ	ACCION POPULAR	-	6/4/2020	ALTA	SENTENCIA PRIMERA INSTANCIA	ACTIVO
73001233300020140019700	12:00:00 a. m.	JOSE ALFONSO AGUDELO MEJIA Y OTROS	ACCION POPULAR	-	26/3/2020	ALTA		ACTIVO
63001233300020140004 4-00		WALTER AQUILES HOYOS ALARCON	ACCION POPULAR	-	26/3/2020	ALTA	SENTENCIA SEGUNDA INSTANCIA	TERMINADO
63000123330020150008 4-00		LUIS ALFONSO COHECHA	ACCION POPULAR	-	26/3/2020	ALTA	SENTENCIA SEGUNDA INSTANCIA	TERMINADO
73001233300420150019900	12:00:00 a. m.	ISAAC VARGAS MORALES EN CALIDAD DE PERSONERO MUNICIPAL DE IBAGUE	ACCION POPULAR	-	30/3/2020	ALTA		ACTIVO
54001233300020150007300	12:00:00 a. m.	ASOFAMINTERCCUC ASOCIACION DE FAMILIARES Y AMIGOS DE LOS INTERNOS DE LA CARCEL CUCUTA POR LA DEFENSA DE LOS DERECHOS HUMANOS. REPERSENTANTE PAEZ ROZO FREDY	ACCION POPULAR	-	6/4/2020	ALTA	APELACIÓN DE SENTENCIA	ACTIVO
66001233300020140021500	12:00:00 a. m.	DEFENSORIA DEL PUEBLO REGIONAL RISARALDA, DONALDO CORDOBA ANDRADE	ACCION POPULAR	-	6/4/2020	ALTA	APELACIÓN DE SENTENCIA	ACTIVO
08001333100520150024 9-00		DEFENSORIA DEL PUEBLO REGIONAL ATLANTICO	ACCION POPULAR	-	26/3/2020	ALTA	SENTENCIA SEGUNDA INSTANCIA	TERMINADO
44001233300020150012600	12:00:00 a. m.	LUIS EDUARDO ACOSTA MEDINA EN CALIDAD DE PROCURADOR JUDICIAL ADMINISTRATIVO	ACCION POPULAR	-	6/4/2020	ALTA	SENTENCIA SEGUNDA INSTANCIA	TERMINADO
76001233301020150139 3-00	12:00:00 a. m.	CARLOS HERNAN RODRIGUEZ BECERRA	ACCION POPULAR	-	6/4/2020	ALTA	APELACIÓN DE SENTENCIA	ACTIVO
17001233300020140038900	12:00:00 a. m.	JHON JAIRO CALDERON PEREZ	ACCION POPULAR	-	6/4/2020	ALTA	APELACIÓN DE SENTENCIA	ACTIVO
76001333300220160021400	12:00:00 a. m.	IVAN CAMILO MARIN MARIN Y OTROS INTERNOS DEL PATIO A DE LA CARCEL DE PALMIRA	ACCION POPULAR	-	6/4/2020	ALTA		ACTIVO
17001333300120170026 6-00	12:00:00 a. m.	CAMILO ANTONIO DUQUE VALENCIA	ACCION POPULAR	-	6/4/2020	ALTA	SENTENCIA SEGUNDA INSTANCIA	ACTIVO
54001334000720170029 9-00	12:00:00 a. m.	ESTEBAN GUEVARA IBARRA, DEFENSOR DEL PUEBLO	ACCION POPULAR	-	6/4/2020	ALTA	SENTENCIA PRIMERA INSTANCIA	ACTIVO
73001230000020100047 7-00	12:00:00 a. m.	DIANA CAROLINA MEDINA CARMONA	ACCION POPULAR	-	25/9/2020	ALTA		ACTIVO
68001233300020170143 3-00	12:00:00 a. m.	FARLEY PARRA RODRIGUEZ PERSONERO MUNICIPAL DE SAN GIL	ACCION POPULAR	-	6/4/2020	ALTA	SENTENCIA PRIMERA INSTANCIA	ACTIVO
66001233300020170064 6-00	12:00:00 a. m.	MARIA TERESA GUTIERREZ VALENCIA, MARIA GLADYS GONZALEZ DE ARENAS, MARTHA CECILIA CORREA TRUJILLO, Y OTROS	ACCION POPULAR	-	6/4/2020	ALTA	SENTENCIA PRIMERA INSTANCIA	ACTIVO

No. RADICACION	ID EKOGUI	NOMBRE DEMANDANTE	CLASE DE PROCESO	VALOR DE LA PROVISIÓN	FECHA DE LA ULTIMA CALIFICACIÓN	CALIFICACIÓN DE LA PROBABILIDAD DE PÉRDIDA	ESTADO DEL PROCESO	ESTADO
54001333300620170028 3-00	12:00:00 a. m.	ESTEBAN GUEVARA IBARRA, DEFENSOR PUBLICO	ACCION POPULAR	-	6/4/2020	ALTA	AUTO QUE ORDENA REQUERIR	ACTIVO
25000234100020170182 9-00	12:00:00 a. m.	JUAN CARLOS CARDONA OSPINA INTERNO EN EL EP PICOTA	ACCION POPULAR	-	25/9/2020	ALTA	AL DESPACHO	ACTIVO
68001233300020170121 3-00	12:00:00 a. m.	ARIEL FERNANDO ROJAS RODRIGUEZ ALCALDE MUNICIPAL DE SAN GIL	ACCION POPULAR	-	6/4/2020	ALTA	RECHAZA DEMANDA	ACTIVO
54001333300120170029 0-00	12:00:00 a. m.	ESTEBAN GUEVARA IBARRA, DEFENSOR DEL PUEBLO	ACCION POPULAR	-	6/4/2020	ALTA		ACTIVO
54001334000820170030 0-00	12:00:00 a. m.	ESTEBAN GUEVARA IBARRA, DEFENSOR DEL PUEBLO	ACCION POPULAR	-	6/4/2020	ALTA		ACTIVO
17001333300220180004 6-00	12:00:00 a. m.	EFRAIN BAYER HERNANDEZ	ACCION POPULAR	-	6/4/2020	ALTA	SENTENCIA PRIMERA INSTANCIA	ACTIVO
73001233300420180029 0-00	12:00:00 a. m.	ADELMO VARON GARCIA Y OTROS	ACCION POPULAR	-	25/9/2020	ALTA	SENTENCIA PRIMERA INSTANCIA	ACTIVO
2000133330062019000150 0	12:00:00 a. m.	JAIRO ESPEJO RIVERA	ACCION POPULAR	-	6/4/2020	ALTA	SENTENCIA PRIMERA INSTANCIA	ACTIVO
54001233300020180035 2-00	12:00:00 a. m.	ANGEL MARIA ORTIZ PEREZ Y/O ANGELA MARIA ORTIZ PEREZ	ACCION POPULAR	-	6/4/2020	ALTA	AUTO QUE CONCEDE EL LLAMAMIENTO EN GARANTIA	ACTIVO
66001233300020160052200	12:00:00 a. m.	FREDY PLAZA MAÑOSCA DEFENSORIA DEL PUEBLO REGIONAL RISARALDA	ACCION POPULAR	-	6/4/2020	ALTA	SENTENCIA PRIMERA INSTANCIA	ACTIVO
66001233300020160052500	12:00:00 a. m.	FREDY PLAZA MAÑOSCA DEFENSORIA DEL PUEBLO REGIONAL RISARALDA	ACCION POPULAR	-	6/4/2020	ALTA		ACTIVO
66001233300020160052400	12:00:00 a. m.	DEFENSORIA DEL PUEBLO REGIONAL DE RISARALDA	ACCION POPULAR	-	6/4/2020	ALTA	SENTENCIA FALLO	ACTIVO
66001233300020160052000	12:00:00 a. m.	FREDY PLAZA MAÑOSCA DEFENSORIA DEL PUEBLO REGIONAL RISARALDA	ACCION POPULAR	-	6/4/2020	ALTA		ACTIVO
08001233300020170029 1-00		FREDY PATIÑO HERNANDEZ Y SINDICATO DE TRABAJADORES PENITENCIARIOS UTP DEL INPEC	ACCION POPULAR	-	26/3/2020	ALTA		ACTIVO
85001233300020190009300	12:00:00 a. m.	PROCURADURIA REGIONAL DE CASANARE	ACCION POPULAR	-	7/4/2020	ALTA	SENTENCIA PRIMERA INSTANCIA	ACTIVO
20001333300520190028500 y/o 201800268	12:00:00 a. m.	JOSE GREGORIO SAYAS BELTRAN Y EDGAR ROJAS QUIÑONES	ACCION POPULAR	-	7/4/2020	ALTA		ACTIVO
18001234000420190007100	12:00:00 a. m.	DEISON LEANDRO TIQUE BASTIDAS	ACCION POPULAR	-	6/4/2020	ALTA	ETAPA PROBATORIA	ACTIVO
15001333300019990244 1-00		JORGE ENRIQUE RAMIREZ CUERVO	ACCION POPULAR	-	26/3/2020	ALTA		ACTIVO
20001333300520180026 8	12:00:00 a. m.	JOSE GREGORIO SAYAS BELTRAN	ACCION POPULAR	-	7/4/2020	ALTA	CONTESTACIÓN DE DEMANDA	ACTIVO
41001233100020040000 3-00		JORGE OSPINA TELLO Y OTROS	ACCION POPULAR	-	26/3/2020	ALTA	PERIODO PROBATORIO	ACTIVO
15001233300020190061 3-00	12:00:00 a. m.	MARTHA CECILIA CAMPUZANO PACHECO Y LUIS ARTURO HERRERA HERRERA	ACCION POPULAR	-	25/9/2020	ALTA	PROCESO EN DESPACHO	ACTIVO
		TOTAL		0,00				

Con la aplicación del manual A2-MA-02 “calificación del riesgo de probabilidad de pérdida y reconocimiento contable de procesos jurídicos”, y en cumplimiento del marco normativo para entidades de gobierno, los procesos jurídicos cuya calificación de probabilidad de riesgo es remota, no forman parte de la contabilidad, ni son sujetas de revelación, su control y el detalle de estos, está a cargo la Oficina Asesora Jurídica.

NOTA 26 – CUENTAS DE ORDEN

26.1. Cuentas de orden deudoras

En esta cuenta se registran aquellos conceptos que permiten controlar las operaciones que la entidad realice con terceros y que, por su naturaleza, no afectan su situación financiera. Incluye también las cuentas que permiten ejercer control administrativo sobre bienes y derechos.

DESCRIPCIÓN			SALDOS A CORTES DE VIGENCIA		VARIACIÓN
CÓDIGO CONTABLE	NAT	CONCEPTO	DICIEMBRE. 2020	DICIEMBRE. 2019	VALOR VARIACIÓN
8.3.15.37	Cr	Inventarios	1.058.798.106,03	1.058.798.106,03	0,00
8.3.15.90	Cr	Otros bienes y derechos retirados	121.709.653,90	121.709.653,90	0,00
8.3.47.04	Cr	Propiedades, planta y equipo	110.700.000,00	110.700.000,00	0,00
8.3.61.01	Cr	Internas	5.250.141,20	5.250.141,20	0,00
8.3.90.90	Cr	Otras cuentas deudoras de control	6.151.061,31	6.151.061,31	0,00
CUENTAS DE ORDEN DEUDORAS			1.302.608.962,44	1.302.608.962,44	0,00

8315 - Bienes y derechos retirados

El saldo de esta subcuenta al 31 de diciembre de 2020 de $1.180.507.759,93, corresponde a la depuración de los saldos contables del convenio 366/210077 de 2010 suscrito con FONADE correspondiente a Recursos Entregados en Administración y Construcciones en Curso por $121.709.653,9 y $1.058.798.106, respectivamente. Lo anterior teniendo en cuenta que la USPEC, no obstante, las gestiones realizadas, no logró obtener información para su legalización contable y que FONADE suscribió el 30 de diciembre de 2016, la constancia de archivo de dicho convenio de gerencia integral de proyectos sin que hoy la USPEC pueda adelantar acciones legales frente a dicha liquidación unilateral.

Se envió oficio No. E-2020-009722 del 27 de octubre de 2020 suscrito por el Director Administrativo y Financiero de la Entidad en donde se solicita reunión con Enterritorio para solucionar estos saldos y a la fecha no se ha recibido respuesta.

8347 - Bienes entregados a terceros

Presenta un valor de $110.700.000., correspondiente a dos (2) vehículos entregados con destinación provisional por parte de la Dirección Nacional de Estupefacientes – DNE a la USPEC, que fueron entregados a su vez al INPEC para los establecimientos de Guaduas y Quibdó.

8361 - Responsabilidades en proceso

Representa el valor de los faltantes de fondos o bienes y demás activos relacionados con el detrimento del patrimonio público que amerita el inicio de un proceso de responsabilidades para funcionarios o particulares que administren o manejen fondos o bienes públicos. A 31 de diciembre de 2020 el sado de esta cuenta es de $5.250.141,20.

8390 - Otras cuentas deudoras de control

Presenta un saldo a 31 de diciembre de 2020 por $6.151.061,31 correspondiente a valor adeudado por Coomeva por concepto de incapacidades, cuya deuda en superior a 1 año, y se encuentra en proceso de cobro en la Oficina Asesora Jurídica.

26.2. Cuentas de orden acreedoras

DESCRIPCIÓN			SALDOS A CORTES DE VIGENCIA		VARIACIÓN
CÓDIGO CONTABLE	NAT	CONCEPTO	DICIEMBRE. 2020	DICIEMBRE. 2019	VALOR VARIACIÓN
9.3.06.90	Db	Otros bienes recibidos en custodia	21.800.000,00	0,00	-21.800.000,00
9.3.90.02	Db	Anticipos y fondos en administración	-20.580.635.546,13	73.691.056.000,00	94.271.691.546,13
TOTAL			-20.558.835.546,13	73.691.056.000,00	94.249.891.546,13

9306 – Bienes recibidos en custodia

Se retiró de propiedades planta y equipo el vehículo marca KIA de placas BSI578 recibido de Dirección Nacional de Estupefacientes mediante la resolución No. 0203 de 20 de febrero del 2014, en calidad de destinación provisional, teniendo en cuenta que la Sociedad de Activos Especiales SAE la tiene registrada en sus Estados Financieros, lo anterior para no generar doble contabilización en el Balance General de la Nación.

9390 - Otras cuentas acreedoras de control

El saldo de esta cuenta a 31 de diciembre de 2020 es de $20.580.635.546,13, corresponde a anticipos de contratos realizados a los siguientes proveedores: Cía. Miguel Caballero SAS por valor de $3.616.754.819,00, Suministros y Dotaciones Colombia S.A. por valor de $264.991.862,00, HAH Construcciones SAS por valor de $108.525.694,00 y a Fondos en administración a Consorcio Fondo de Atención en Salud PPL 2019 por valor de $16.590.363.171,13

NOTA 27 - PATRIMONIO

Esta cuenta presentó un incremento de $1.010.794.008.011,51 al pasar de $396.592.220.044,14 en diciembre de 2019 a $1.407.386.228.055,65 en diciembre de 2020.

DESCRIPCIÓN			SALDOS A CORTES DE VIGENCIA		VARIACIÓN
CÓDIGO CONTABLE	NAT	CONCEPTO	DICIEMBRE. 2020	DICIEMBRE. 2019	VALOR VARIACIÓN
3.1.05.06	Cr	Capital fiscal	-14.753.431.962,15	-14.753.431.962,15	0,00
3.1.09.01	Cr	Utilidad o excedentes acumulados	1.282.581.168.302,94	1.282.252.014.281,29	-329.154.021,65
3.1.09.02	Cr	Pérdidas o déficits acumulados	-977.834.770.323,99	-564.383.358.660,02	413.451.411.663,97
3.1.10.01	Cr	Utilidad o excedente del ejercicio	1.117.393.262.038,85	0,00	-1.117.393.262.038,85
3.1.10.02	Cr	Pérdida o déficit del ejercicio	0,00	-306.523.003.614,98	-306.523.003.614,98
TOTAL PATRIMONIO			1.407.386.228.055,65	396.592.220.044,14	-1.010.794.008.011,51

La cuenta que presenta mayor variación en el patrimonio es la cuenta 3.1.10.01-Utilidad o excedente del ejercicio,, esto originado por la reclasificación del valor de disminución en la provisión de los procesos jurídicos de la vigencia anterior 2019 de acuerdo con el "Procedimiento Contable para el Registro de los procesos judiciales, arbitrajes, conciliaciones extrajudiciales y embargos sobre cuentas bancarias" de la Contaduría General de la Nación, y en los valores de bienes y servicios, principalmente servicio de alimentación, el cual ha sido registrado en contabilidad durante este año, pero corresponde a servicio recibido durante el año anterior. El reconocimiento de esos valores en la cuenta de patrimonio 310902 se realizó en cumplimiento del marco normativo para entidades de gobierno

resolución 533 de 2015 y sus modificatorios expedido por la Contaduría General de la Nación. Fue registrado como corrección de errores de un período contable anterior

La cuenta de capital fiscal a 31 de diciembre de 2020, presenta un valor negativo de $14.753.431.962.15, el cual corresponde a la aplicación del concepto expedido por la Contaduría General de la Nación con número 20132000018061 del 29 de mayo de 2013, que señala: "Una vez se efectúe el traslado de los bienes al INPEC, la Unidad SPC debita la subcuenta 320801-Capital fiscal de la cuenta 3208-CAPITAL FISCAL, y se acredita la subcuenta que identifica la naturaleza del bien en la cuenta 1637-PROPIEDADES, PLANTA Y EQUIPO NO EXPLOTADOS" A 1 de enero de 2018 bajo el cambio por homologación de cuentas, en el nuevo catálogo este saldo se reclasifico a la cuenta capital fiscal 310506 el cual viene desde diciembre de 2017.

El excedente del ejercicio al cierre del período de diciembre de 2020 es de $1.117.393.262.038,85la cual se origina principalmente en el reconocimiento mensual de las transferencias de los valores causados a favor de la USPEC y en cumplimiento del artículo 13 Ley 55 de 1985 por parte de Supernotariado y Registro que al cierre de diciembre de 2020 es de $ 310.892.735.130,74, la transferencia de recursos entregados en administración al Consorcio Fondo de Atención en Salud por $297.387.073.710,80 dado que los traslados al beneficiario que realiza la Dirección Nacional del Tesoro_ Ministerio de Hacienda y Crédito Público se ve reflejada contablemente en cuenta de ingresos. El valor restante del resultado del ejercicio obedece a los pagos realizados en 2020 de las cuentas registradas en 2019 como cuentas por pagar y las cuentas de adquisición de servicios registradas en 2020 correspondientes a gastos de la vigencia anterior. Lo anterior teniendo en cuenta que el pago de Tesorería del Ministerio afecta la cuenta de ingreso, en tanto que el gasto de periodos anteriores afecta la cuenta 3- de patrimonio. Por la reclasificación del valor de disminución en la provisión de los procesos jurídicos de la vigencia anterior 2019 de acuerdo con el "Procedimiento Contable para el Registro de los procesos judiciales, arbitrajes, conciliaciones extrajudiciales y embargos sobre cuentas bancarias" de la Contaduría General de la Nación

NOTA 28 -INGRESOS

Los ingresos de la USPEC presentan un incremento de $818.807.989.588,41 al pasar de $1.171.510.907.486,44 en diciembre 31 de 2019 a $1.990.318.877.074,85 en diciembre 31 de 2020. La siguiente es la composición de los ingresos:

DESCRIPCIÓN			SALDOS A CORTES DE VIGENCIA		VARIACIÓN
CÓDIGO CONTABLE	NAT	CONCEPTO	DICIEMBRE. 2020	DICIEMBRE. 2019	VALOR VARIACIÓN
4.1	Cr	Ingresos fiscales	0,00	347.976.887,39	-347.976.887,39
4.4	Cr	Transferencias y subvenciones	321.568.154.753,73	351.049.827.036,27	-29.481.672.282,54
4.7	Cr	Operaciones institucionales	1.111.177.482.429,58	818.162.819.843,92	293.014.662.585,66
4.8	Cr	Otros ingresos	557.573.239.891,54	1.950.283.718,86	555.622.956.172,68
TOTAL INGRESOS			1.990.318.877.074,85	1.171.510.907.486,44	818.807.969.588,41

44- Transferencias y Subvenciones

4428 - Otras transferencias

Esta cuenta está conformada por la siguiente subcuenta:

DESCRIPCIÓN			SALDOS A CORTES DE VIGENCIA		VARIACIÓN
CÓDIGO	NAT	CONCEPTO	DICIEMBRE. 2020	DICIEMBRE. 2019	VALOR VARIACIÓN
4.4.28.02	Cr	Para proyectos de inversión	310.981.926.066,73	351.049.827.036,27	40.067.900.969,54
4.4.28.03	Cr	Para gastos de funcionamiento	10.586.228.687,00	0,00	-10.586.228.687,00
TOTAL OTRAS TRANSFERENCIAS			321.568.154.753,73	351.049.827.036,27	29.481.672.282,54

Al corte del 31 de diciembre de 2020 esta cuenta presenta un saldo de $321.568.154.753,73 correspondiente a transferencia que hace la Superintendencia de Notariado y Registro, de conformidad con lo establecido en el artículo 13 de la Ley 55 de 1985, que señala:

"*La porción que se reasigna de los ingresos provenientes de los derechos de registro de instrumentos público y otorgamiento de escrituras destinados a la Superintendencia de Notariado y Registro, se utilizará exclusivamente para el financiamiento de inversiones para la construcción, adecuación y dotación de despachos judiciales y establecimientos carcelarios"*

Y, a transferencia recibida de la Rama Judicial en el marco de la Ley 1743 de 2014 "*Por medio de la cual se establecen alternativas de financiamiento para la rama judicial*".

Y a recursos girados del Fondo para la Rehabilitación, Inversión Social y Lucha Contra el Crimen Organizado-FRISCO para la vigencia fiscal 2020 de acuerdo a la Resolución 1146 del 14 de septiembre de 2020 suscrita por la Sociedad de Activos Especiales- SAE.

Valores causados por transferencia Ley 55 de 1985 de enero a Diciembre de 2020 Superintendencia de Notariado y Registro	
Mes	**Valor causado**
Enero 2020	29.788.217.064,90
Febrero 2020	35.005.341.012,95
Marzo 2020	20.566.924.865,10
Abril 2020	7.485.695.460,60
Mayo 2020	16.392.504.727,94
Junio de 2020	19.658.768.240,31
Julio de 2020	24.539.143.379,27
Agosto de 2020	22.572.021.208,45
Septiembre de 2020	30.970.407.074,78
Octbre de 2020	32.233.198.215,02
Noviembre 2020	31.288.980.809,10
Diciembre de 2020	40.391.533.072,32
Totales	**310.892.735.130,74**

Recursos tansferidos durante el año 2020 de la Rama Judicial en el marco de la Ley 1743 de 2014 "por medio de la cual se establecen alternativas de financiamiento para la Rama Judicial"	
Mes	**Valor causado**
Febrero de 2020	9.835.227,00
Mayo de 2020	47.286.326,00
Diciembre de 2020	32.069.382,99
Totales	**89.190.935,99**
Total cuenta 4428	**310.981.926.066,73**

47 - Operaciones interinstitucionales

Esta cuenta está conformada por las siguientes subcuentas:

DESCRIPCIÓN			SALDOS A CORTES DE VIGENCIA		VARIACIÓN
CÓDIGO CONTABLE	NAT	CONCEPTO	DICIEMBRE. 2020	DICIEMBRE. 2019	VALOR VARIACIÓN
4.7.05.08	Cr	Funcionamiento	849.129.354.383,92	807.221.953.039,73	-41.907.401.344,19
4.7.05.10	Cr	Inversión	154.971.643.872,16	73.489.610.746,95	-81.482.033.125,21
4.7.22.01	Cr	Cruce de cuentas	24.293.523.572,00	21.686.927.653,00	-2.606.595.919,00
4.7.22.03	Cr	Cuota de fiscalización y auditaje	0,00	1.429.128.681,26	0,00
4.7.22.90	Cr	Otras operaciones sin flujo de efectivo	82.782.960.601,50	7.645.314.059,00	75.137.646.542,50
TOTAL OPERACIONES INTERINSTITUCIONALES			1.111.177.482.429,58	911.472.934.179,94	-50.858.383.845,90

4705 - Fondos recibidos: El saldo de esta cuenta al cierre de diciembre 31 de 2020 es de $1.111.177.482.429,58. En esta cuenta se registran los recursos recibidos por la entidad, de la tesorería centralizada del Ministerio de Hacienda y Crédito Público, para gastos de funcionamiento e inversión. De igual manera incluye el valor de los reintegros de estos recursos a la Dirección del Tesoro Nacional – DTN efectuados dentro de la misma vigencia en la que los fondos fueron recibidos.

Re expresión de Estados Financieros a 31 de diciembre de 2019

El saldo de esta cuenta a 31 de diciembre de 2019 fue re expresado por valor de $81.628.275.784,96 correspondiente al servicio de alimentación, mantenimiento y vigilancia electrónica que fueron recibidos a satisfacción en el 2019.

4722 - Operaciones sin flujo de efectivo: el saldo por $107.076.484.173,50 corresponde a los siguientes conceptos:

- ✓ Estampilla Pro-Universidad Nacional.
- ✓ Compensación del pago de Retención en la fuente
- ✓ Cuota de fiscalización y auditaje
- ✓ Operaciones sin flujo de efectivo

48 - Otros ingresos

La siguiente es la composición de la cuenta:

DESCRIPCIÓN			SALDOS A CORTES DE VIGENCIA		VARIACIÓN
CÓDIGO CONTABLE	NAT	CONCEPTO	DICIEMBRE. 2020	DICIEMBRE. 2019	VALOR VARIACIÓN
4.8.02.32	Cr	Rendimientos sobre recursos entregados en administración	2.418.333.020,65	1.949.604.313,34	-468.728.707,31
4.8.08.26	Cr	Recuperaciones	555.154.901.870,89	610.392,62	0,00
4.8.08.27	Cr	Aprovechamientos	5.000,00	69.012,90	64.012,90
TOTAL OTROS INGRESOS			557.573.239.891,54	1.950.283.718,86	-468.664.694,41

4802 – Financieros

480232 - Rendimientos sobre recursos entregados en administración

Representa el valor de los ingresos obtenidos por la Unidad por concepto de rendimientos financieros sobre recursos entregados en administración por una suma total de $2.418.333.020,65 como a continuación se indica:

Identificacion	Descripcion	Saldo Final
899.999.090	MINISTERIO DE HACIENDA Y CREDITO PUBLICO	1.179.536.299,76
860.525.148	FIDUCIARIA LA PREVISORA S.A.	401.272.722,24
800.256.769	PATRIMONIOS AUTONOMOS FIDUCIARIA CORFICOLOMBIANA S A	733.713.088,88
800.142.383	FIDUCIARIA BOGOTA S.A.	1.842.564,11
830.054.076	FIDEICOMISOS SOCIEDAD FIDUCIARIA DE OCCIDENTE SA	224.669,36
860.531.315	ALIANZA FIDUCIARIA S.A.	1.121.871,24
830.069.296	ITELCO IT S.A.S.	56.548,85
901.264.938	CONSORCIO USPEC ERON 2018	103,00
901.297.430	CONSORCIO MTOS PENITENCIARIOS	1.675.347,18
900.483.991	AGENCIA NACIONAL INMOBOILIARIA VIRGILIO BARCO VARGAS	98.889.806,03
	TOTAL	**2.418.333.020,65**

NOTA 29 - GASTOS

Los gastos de la entidad presentaron una disminución de $605.108.296.065,42 al pasar de $1.478.033.911.101,42 en diciembre 31 de 2019 a $872.925.615.036,00 en diciembre 31 de 2020.

DESCRIPCIÓN			SALDOS A CORTES DE VIGENCIA		VARIACIÓN
CÓDIGO CONTABLE	NAT	CONCEPTO	DICIEMBRE. 2020	DICIEMBRE. 2019	VALOR VARIACIÓN
5.1	Db	De administración y operación	269.706.713.740,41	35.232.564.922,95	234.474.148.817,46
5.3	Db	Deterioro, Depreciaciones, Amortizaciones y Provisiones	15.077.338.573,88	566.916.615.888,12	-551.839.277.314,24
5.4	Db	Transferencias y subvenciones	276.581.498.921,41	510.392.978.726,99	-233.811.479.805,58
5.7	Db	Operaciones Insterinstitucionales	310.250.679.576,68	364.055.841.570,56	-53.805.161.993,88
5.8	Db	Otros gastos	1.309.384.223,62	1.435.909.992,80	-126.525.769,18
TOTAL GASTOS			**872.925.615.036,00**	**1.478.033.911.101,42**	**-605.108.296.065,42**

29.1. Gastos de administración, de operación y ventas: el siguiente es el detalle que conforma esta cuenta:

- ✓ **Gatos de personal** Los siguientes conceptos corresponden a los gastos de personal en los que incurre la entidad para su normal funcionamiento:

DESCRIPCIÓN			SALDOS A CORTES DE VIGENCIA		VARIACIÓN
CÓDIGO CONTABLE	NAT	CONCEPTO	DICIEMBRE. 2020	DICIEMBRE. 2019	VALOR VARIACIÓN
5.1.01.01	Db	Sueldos	10.092.801.282,00	9.651.388.254,00	441.413.028,00
5.1.01.03	Db	Horas extras y festivos	34.562.365,00	54.616.566,00	-20.054.201,00
5.1.01.10	Db	Prima técnica	632.678.802,00	690.586.541,00	-57.907.739,00
5.1.01.19	Db	Bonificaciones	443.754.293,65	344.795.807,00	98.958.486,65
5.1.01.23	Db	Auxilio de transporte	149.751.151,00	137.549.923,00	12.201.228,00
5.1.01.60	Db	Subsidio de alimentación	96.254.200,00	95.564.693,00	689.507,00
5.1.02.01	Db	Incapacidades	26.888.003,00	86.927.571,00	-60.039.568,00
5.1.02.04	Db	Gastos médicos y drogas	0,00	2.760.000,00	-2.760.000,00
5.1.03.02	Db	Aportes a cajas de compensación familiar	505.233.200,00	482.761.500,00	22.471.700,00
5.1.03.03	Db	Cotizaciones a seguridad social en salud	990.119.200,00	938.953.600,00	51.165.600,00
5.1.03.05	Db	Cotizaciones a riesgos laborales	325.829.508,00	277.636.600,00	48.192.908,00
5.1.03.06	Db	Cotizaciones a entidades administradoras del régimen de prima media	1.274.252.200,00	762.615.900,00	511.636.300,00
5.1.03.07	Db	Cotizaciones a entidades administradoras del régimen de ahorro individual	120.045.100,00	560.082.572,00	-440.037.472,00
5.1.03.90	Db	Otras contribuciones efectivas	0,00	22.036,00	-22.036,00
5.1.04.01	Db	Aportes al icbf	378.939.700,00	362.179.900,00	16.759.800,00
5.1.04.02	Db	Aportes al sena	252.684.400,00	241.517.500,00	11.166.900,00
5.1.07.01	Db	Vacaciones	847.482.408,34	664.701.287,00	182.781.121,34
5.1.07.02	Db	Cesantías	1.137.569.834,00	1.070.834.281,00	66.735.553,00
5.1.07.04	Db	Prima de vacaciones	521.918.500,70	513.949.860,00	7.968.640,70
5.1.07.05	Db	Prima de navidad	1.056.787.919,00	1.007.479.904,00	49.308.015,00
5.1.07.06	Db	Prima de servicios	505.596.684,00	476.931.937,17	28.664.746,83
5.1.07.07	Db	Bonificación especial de recreación	64.520.887,24	58.765.489,00	5.755.398,24
5.1.07.90	Db	Otras primas	214.288.402,00	209.147.776,00	5.140.626,00
5.1.08.01	Db	Remuneración por servicios técnicos	0,00	94.919.240,00	-94.919.240,00
5.1.08.03	Db	Capacitación, bienestar social y estímulos	15.050.000,00	147.337.035,00	-132.287.035,00
5.1.08.04		Dotación y suministro a trabajadores	65.968.626,00	186.958.426,00	0,00
5.1.08.07		Gastos de viaje	0,00	105.100,00	0,00
5.1.08.08		Remuneración electoral	0,00	30.000,00	0,00
5.1.08.10	Db	Viáticos	17.202.826,00	17.108.242,00	94.584,00
5.1.08.90	Db	Otros gastos de personal diversos	6.803.300,00	0,00	6.803.300,00
TOTAL GASTOS DE PERSONAL			19.776.982.791,93	19.138.227.540,17	759.880.151,76

- ✓ **Gastos generales**, los siguientes conceptos corresponden a los gastos en los que incurre la entidad para su funcionamiento y para transferirse al INPEC en desarrollo de su objeto misional. Durante el período comprendido de diciembre de 2019 a diciembre de 2020, la variación fue de $ 224.239.083.324,49 al pasar en el total de gastos generales de $ 21.206.695.952,12 en 2019 a $247.595.742.037,48 en 2020, esta variación se origina principalmente en el servicio ininterrumpido de vigilancia electrónica, la interventoría a este servicio, servicios de mantenimiento y alimentación y comisiones sobre las operaciones de la bolsa a

través de la cual se realiza la contratación de alimentación; servicios estos prestados en los establecimientos del INPEC a nivel Nacional. Para los servicios objeto de transferencia al INPEC, se están adelantando los actos administrativos correspondientes.

Pago de lo establecido en la Resolución 000425 de 20 de agosto de 2020 mediante la cual se resuelve: *"Reconocer conforme a las consideraciones contenidas en el presente acto administrativo, el pago de costas del proceso y agencias en derecho de la sentencia Judicial del expediente No. 73-001-23-33-001-2014-00243-00, proferida por el Tribunal Administrativo del Tolima el 26 de septiembre de 2019 a favor del señor Jairo Maya Salazar, identificado con la cédula de ciudadanía No. 14.872.527 expedida en Buga - Valle del Cauca, la suma de cuatro millones ciento setenta y dos mil quinientos ochenta pesos ($ 4.172.580).*

Los valores que componen esta cuenta son:

DESCRIPCIÓN			SALDOS A CORTES DE VIGENCIA		VARIACIÓN
CÓDIGO CONTABLE	NAT	CONCEPTO	DICIEMBRE. 2020	DICIEMBRE. 2019	VALOR VARIACIÓN
5.1.11.13	Db	Vigilancia y seguridad	23.245.747.570,87	537.139,00	-23.245.210.431,87
5.1.11.14	Db	Materiales y suministros	75.564.569,26	120.485.297,36	44.920.728,10
5.1.11.15	Db	Mantenimiento	54.574.015.894,11	2.708.636.018,96	-51.865.379.875,15
5.1.11.17	Db	Servicios públicos	164.013.418,27	238.517.614,29	74.504.196,02
5.1.11.18	Db	Arrendamiento operativo	4.804.165.367,81	4.193.281.453,00	-610.883.914,81
5.1.11.19	Db	Viáticos y gastos de viaje	180.309.119,00	755.020.888,00	574.711.769,00
5.1.11.20	Db	Publicidad y propaganda	0,00	2.603.000,00	2.603.000,00
5.1.11.21	Db	Impresos, publicaciones, suscripciones y afiliaciones	22.127.330,00	42.600.941,00	20.473.611,00
5.1.11.22	Db	Fotocopias	34.774.789,06	95.308.069,00	60.533.279,94
5.1.11.23	Db	Comunicaciones y transporte	568.727.854,07	931.572.350,47	362.844.496,40
5.1.11.25	Db	Seguros generales	326.432.992,00	560.726.081,00	234.293.089,00
5.1.11.46	Db	Combustibles y lubricantes	21.552.764,01	27.842.346,00	6.289.581,99
5.1.11.49	Db	Servicios de aseo, cafetería, restaurante y lavandería	111.046.137,00	102.114.460,00	-8.931.677,00
5.1.11.55	Db	Elementos de aseo, lavandería y cafetería	12.013.973,00	6.771.514,00	-5.242.459,00
5.1.11.59	Db	Licencias	0,00	5.726.255,00	5.726.255,00
5.1.11.62	Db	Equipo de seguridad industrial	5.755.283,71	0,00	-5.755.283,71
5.1.11.64	Db	Gastos legales	135.660,00	209.044,00	73.384,00
5.1.11.66	Db	Costas procesales	4.172.580,00	0,00	-4.172.580,00
5.1.11.73	Db	Interventorías, auditorías y evaluaciones	7.473.399.769,30	882.339.140,91	-6.591.060.628,39
5.1.11.74	Db	Asignación de bienes y servicios	0,00	2.777.776,00	2.777.776,00
5.1.11.78		Comisiones	540.286.465,24	0,00	
5.1.11.79		Honorarios	8.259.803.787,29	6.650.127.491,66	
5.1.11.80	Db	Servicios	147.171.456.713,48	3.879.499.072,47	-143.291.957.641,01
5.1.11.90	Db	Otros gastos generales	240.000,00	0,00	-240.000,00
TOTAL GASTOS GENERALES			247.595.742.037,48	21.206.695.952,12	-224.239.083.324,49

Re expresión de Estados Financieros a 31 de diciembre de 2019

El saldo de esta cuenta a 31 de diciembre de 2019 fue re expresado por valor de $6.667.039.681,60 correspondiente al servicio de alimentación, mantenimiento, interventoría y vigilancia electrónica que fueron recibidos a satisfacción en el 2019.

29.2 Deterioro, Depreciación, Amortización y Provisión

5360 - Depreciación de propiedades, planta y equipo

Representa el valor calculado de la pérdida sistemática de la capacidad operativa de la propiedad, planta y equipo por el consumo del potencial del servicio. El saldo de esta cuenta por valor de $210.820.673,11 a diciembre de 2020 corresponde al valor reconocido por el uso de los activos de propiedad de la USPEC en este período, el siguiente es el detalle de esta cuenta:

DESCRIPCIÓN			SALDOS A CORTES DE VIGENCIA		VARIACIÓN
CÓDIGO CONTABLE	NAT	CONCEPTO	DICIEMBRE. 2020	DICIEMBRE. 2019	VALOR VARIACIÓN
5.3.60.04	Db	Maquinaria y equipo	2.318.644,08	2.318.644,07	-0,01
5.3.60.05	Db	Equipo médico y científico	449.453,40	103.230,61	-346.222,79
5.3.60.06	Db	Muebles, enseres y equipo de oficina	2.984.431,68	11.363.015,18	8.378.583,50
5.3.60.07	Db	Equipos de comunicación y computación	179.673.962,07	112.755.621,95	-66.918.340,12
5.3.60.08	Db	Equipos de transporte, tracción y elevación	25.394.181,88	34.598.626,28	9.204.444,40
DEPRECIACIONES PROPIEDAD, PLANTA Y EQUIPO			210.820.673,11	161.139.138,09	-49.681.535,02

Amortización de activos intangibles

DESCRIPCIÓN			SALDOS A CORTES DE VIGENCIA		VARIACIÓN
CÓDIGO CONTABLE	NAT	CONCEPTO	DICIEMBRE. 2020	DICIEMBRE. 2019	VALOR VARIACIÓN
5.3.66.05	Db	Licencias	513.698.600,50	224.847.320,85	-288.851.279,65
5.3.66.06	Db	Softwares	208.041.044,04	294.226.972,59	86.185.928,55
TOTAL AMORTIZACIÒN DE ACTIVOS INTANGIBLES			721.739.644,54	519.074.293,44	-202.665.351,10

El saldo de esta cuenta a 31 de diciembre de 2020 es de $721.739.644,54 y corresponde al valor reconocido de uso de las licencias y software durante el tiempo en que tendrá potencial de servicios, el cual es indicado por la oficina de Tecnologías de la Información, bien sea por el tiempo de vigencia de la renovación o por el tiempo en que tendrá potencial de servicios para la entidad.

5368 - Provisión, litigios y demandas

DESCRIPCIÓN			SALDOS A CORTES DE VIGENCIA		VARIACIÓN
CÓDIGO CONTABLE	NAT	CONCEPTO	DICIEMBRE. 2020	DICIEMBRE. 2019	VALOR VARIACIÓN
5.3.68.03	Db	Administrativas	14.144.778.256,23	566.218.295.592,36	-552.073.517.336,13
TOTAL PROVISION LITIGIOS Y DEMANDAS			14.144.778.256,23	566.218.295.592,36	-552.073.517.336,13

El saldo de esta cuenta a 31 de diciembre de 2020 es de $14.144.778.256,23 y corresponde al reconocimiento del valor de la provisión de los procesos jurídicos que pasaron de probabilidad de riesgo de pérdida media y baja en 2019 a probabilidad de riesgo de pérdida alta en 2020. Y los nuevos procesos con calificación de probabilidad de pérdida alta. Estos registros se realizan, en cumplimiento del marco normativo y al manual, A2-MA-02 “Calificación del riesgo y probabilidad de pérdida y reconocimiento contable de procesos jurídicos” de la USPEC, y atendiendo a la calificación de la probabilidad de perdida, determinada como alta, establecida en el informe reportado a corte 31 de diciembre de 2020 por la Oficina Asesora Jurídica. La metodología de calificación, actualización de calificación y valor de provisión se explican en la nota número 23.1. El detalle del valor registrado en esta cuenta es:

AÑO	No. RADICACION	ID EKOGUI	DESPACHO JUDICIAL	NOMBRE DEMANDANTE	CLASE DE PROCESO	AUMENTO/DISMINUCION EN GASTO PROVISION PROCESOS	CALIFICACIÓN DE LA PROBABILIDAD DE PÉRDIDA
2014	73001233001201400243-00	557707	TRIBUNAL ADMINISTRATIVO DEL TOLIMA	JAIRO MAYA SALAZAR	CONTROVERSIA CONTRACTUAL	759.879.302,23	ALTA
2015	7300133300320140053000	600452	3 ADMINISTRATIVO DE IBAGUE	JHON JAIRO BENAVIDEZ HENAO Y OTROS	REPARACIÓN DIRECTA	143.304.202,00	ALTA
2015	7300133300920140068500	620474	9 ADMINISTRATIVO DE IBAGUE	JOHNATAN ARBEY BENAVIDEZ RUIZ Y OTROS	REPARACIÓN DIRECTA	112.148.536,00	ALTA
2015	7600123330062014012710 0	716159	TRIBUNAL CONTECIOSO ADMINISTRATIVO DEL VALLE DEL CAUCA	LUIS ANGEL CHOREN BASTO	ACCION DE GRUPO	20.309.859,00	ALTA
2015	7300133330072015000090 0	678832	7 ADMINISTRATIVO DE ORALIDAD DE IBAGUE	ELIGEORLIN CARDONA SANCHEZ	REPARACIÓN DIRECTA	56.075.718,00	ALTA
2015	7300133330032015000170 0	678830	3 ADMINISTRATIVO ORAL DE IBAGUE	JOSE FERNANDO CRISTANCHO MORALES, VICTOR ROGERIO CRISTANCHO Y OTROS	REPARACIÓN DIRECTA	709.846.115,00	ALTA
2016	2000123330032015005270 0	854303	TRIBUNAL ADMINISTRATIVO DEL CESAR	ORGANIZACIÓN AYCARDY SAS	CONTROVERSIA CONTRACTUAL	1.113.368.138,00	ALTA
2016	7300133337512014001330 0	683903	JUZGADO DECIMO ADMINISTRATIVO DEL CIRCUITO JUDICIAL DE IBAGE	MARIA FLORALBA RUIZ QUINTERO, LUIA FERNANDA VARGAS BONILLA, WENDY SOFIA GRACIA VARGAS Y SHAIRA VALENTIVA VARGAS	REPARACIÓN DIRECTA	2.860.772,00	ALTA
2016	2000133310052016002410 0	964266	JUZGADO QUINTO ADMINISTRATIVO DE VALLEDUPAR	SERVICIOS Y SUMINISTROS CJVN S.A.S. REPRESENTADA POR HERNANDO FERNANDEZ DE CASTRO	CONTROVERSIA CONTRACTUAL	263.395.820,00	ALTA

AÑO	No. RADICACION	ID EKOGUI	DESPACHO JUDICIAL	NOMBRE DEMANDANTE	CLASE DE PROCESO	AUMENTO/DISMINUCION EN GASTO PROVISION PROCESOS	CALIFICACIÓN DE LA PROBABILIDAD DE PÉRDIDA
2017	11001334306520160039 2-00	1091757	65 ADMINISTRATIVO DE BOGOTA	LUIS ENRIQUE OÑATE OROZCO, CARLOS ALBERTO OÑATE OROZCO, ROBERTO ENRIQUE OÑATE OROZCO, ORLANDO JOSE OÑATE OROZCO, KATHY MILENA OÑATE JIMENEZ, LILI JOHANA OÑATE OROZCO Y DAYANI JULIETH OÑATE PLATA	REPARACIÓN DIRECTA	520.150.348,00	ALTA
2017	05001333300520170048 7-00	1096698	5 ADMINISTRATIVO ORAL DE MEDELLIN	GABRIEL HUMBERTO VARGAS MARIN	REPARACIÓN DIRECTA	95.875.885,00	ALTA
2018	50001333300820170025 7-00	1261254	8 ADMINISTRAVO ORAL DEL CIRCUITO DE VILLAVICENCIO	LEANDRO OCAMPO ARENAS, ANA ALICIA ARENAS DE OCAMPO, YAIR ANTONIO OCAMPO ARENAS	REPARACIÓN DIRECTA	81.622.446,00	ALTA
2018	05001333301720180021 9-00	1107418	17 ADMINISTRATIVO DE MEDELLIN	JHON JAMER OSORIO PADIERNA	REPARACIÓN DIRECTA	193.236.469,00	ALTA
2018	68001310500320170002 3-00	1368951	3 LABORAL DEL CIRCUITO D EBUCARAMANGA	JORGE ANDERSON MEDINA RINCON	ORDINARIO LABORAL	2.844.429,00	ALTA
2019	08001333301020180027100	1351329	JUZGADO DECIMO ADMINITRATIVO ORAL DEL CIRCUITO DE BARRANQUILLA	JEISON BLACK GALINDO GUZMÁN	REPARACIÓN DIRECTA	52.458.888,00	ALTA
2019	08001333301020180034100	1335781	JUZGADO 10 ADMINISTRATIVO DEL CIRCUITO DE BARRANQUILLA	RODY ALBERTO DE LA HOZ GUILLOZ	REPARACIÓN DIRECTA	49.179.332,00	ALTA
2019	54001333300220190005 3-00	2047865	JUZGADO 2 ADMINISTRATIVO ORAL DEL CIRCUITO DE CÚCUTA	CIRO ALFONSO BAYONA TORRADO, ANGIE MILENA BAYONA ORTÍZ, DILIA ROSA GUERRERO ASCANIO Y OTROS	REPARACIÓN DIRECTA	47.305.938,00	ALTA
2019	47001233300020180012900	1303000	TRIBUNAL ADMINISTRATIVO DEL MAGDALEN	BILLARDO DANIEL VALENCIA BORJA Y OTROS	REPARACIÓN DIRECTA	252.496.249,00	ALTA
2019	13001333301020190012700	2056908	JUZGADO 10 ADMINISTRATIVO DE CARTAGENA	JUNTA DE ACCION COMUNAL DE LA URBANIZACION HORIZONTE Y JUANAUTOS DEL CERRO S.A.	ACCION POPULAR	191.542.027,00	ALTA
2019	76001333302020180023 3-00	2016211	JUZGADO 20 ADMINISTRATIVO MIXTO DEL CIRCUITO JUDICIAL DE CALI	RUTH BETTY SUAZA DELGADO Y OTROS	REPARACIÓN DIRECTA	59.094.731,00	ALTA

AÑO	No. RADICACION	ID EKOGUI	DESPACHO JUDICIAL	NOMBRE DEMANDANTE	CLASE DE PROCESO	AUMENTO/DISMINUCION EN GASTO PROVISION PROCESOS	CALIFICACIÓN DE LA PROBABILIDAD DE PÉRDIDA
2019	08001333301020190004400	1393357	JUZGADO 10 ADMINISTRATIVO ORAL DEL CIRCUITO DE BARRANQUILLA	MANUEL ROSALIO OROZCO RODRIGUEZ	REPARACIÓN DIRECTA	47.969.194,00	ALTA
2019	52001333004201900110-00	2039639	JUZGADO 4 ADMINISTRATIVO DEL CIRCUITO DE SAN JUAN DE PASTO	MARIA DEL SOCORRO VILLOTA Y OTROS	REPARACIÓN DIRECTA	125.363.297,00	ALTA
2019	08001333301020190008700	2017464	JUZGADO 10 ADMINISTRATIVO ORAL DEL CIRCUITO DE BARRANUILA	JHON FREDY VELEZ SALCEDO	REPARACIÓN DIRECTA	47.521.109,00	ALTA
2019	47001333300320190017700	2031907	JUZGADO 3 ADMINISTRATIVO DEL CIRCUITO DE SANTAMARTA	CALLETANO LOPEZ SALAS	REPARACIÓN DIRECTA	53.116.008,00	ALTA
2019	25000234100020180059000	2085687	TRIBUNAL ADMINISTRATIVO DE CUNDINAMARCA SECCION PRIMERA	RODRIGO HENAO RAMIREZ Y OTROS	ACCION DE GRUPO	2.814.682.323,00	ALTA
2019	08001333300320180035000	1336324	JUZGADO TERCERO ADMINISTRATIVO ORAL DEL CIRCUITO DE BARRANQUILLA	ABEL JOSE COLORADO	REPARACIÓN DIRECTA	182.265.704,00	ALTA
2019	13001333300220170028500	1258992	JUZGADO 2 ADMINISTRATIVO ORAL DLE CIRCUITO DE CARTAGENA	LUIS MIGUEL MORALES BELEÑO Y OTROS	REPARACIÓN DIRECTA	2.997.071.610,00	ALTA
2019	76001333017201800204	2098793	JUZGADO 17 ADMINISTRATIVO ORAL DEL CIRCUITO JUDICIAL DE CALI	LUZ AMPARO LOPEZ DE MARTINEZ Y OTROS	REPARACIÓN DIRECTA	285.672.054,00	ALTA
2020	47001333300220180027 3-00	2047694	JUZGADO 2 ADMINISTRATIVO DEL CIRCUITO DE SANTAMARTA	UBALDO MIGUEL FONSECA MEZA Y OTROS	REPARACIÓN DIRECTA	648.478.497,00	ALTA
2020	54001333300920180026 1-00	2113495	JUZGADO 9 ADMINISTRATIVO DE CUCUTA	MARIA EMMA CHINCHILLA Y OTROS	REPARACIÓN DIRECTA	252.242.664,00	ALTA
2020	66001333300420200014 4-00		JUZGADO 4 ADMINISTRATIVO DE PEREIRA	MARTHA LUCIA GALLEGO AGUDELO Y OTROS	REPARACIÓN DIRECTA	565.884.926,00	ALTA
2020	08001333300820190021 9-00		JUZGADO 8 ADMINISTRATIVO DE BARRANQUILLA	YENNIFER DEL CARMEN BARRAGAN ROMERO Y OTROS	REPARACIÓN DIRECTA	652.639.149,00	ALTA

AÑO	No. RADICACION	ID EKOGUI	DESPACHO JUDICIAL	NOMBRE DEMANDANTE	CLASE DE PROCESO	AUMENTO/DISMINUCION EN GASTO PROVISION PROCESOS	CALIFICACIÓN DE LA PROBABILIDAD DE PÉRDIDA
2020	68679333300320200003 1-00	2152777	JUZGADO 3 ADMINISTRATIVO	FRANCIS ALEXANDER	REPARACIÓN DIRECTA	164.775.952,00	ALTA
2020	08001333301320200007 9-00	2145951	JUZGADO 13 ADMINISTRATIVO DE BARRANQUILLA	ORLEY DAVID DE LEON GOMEZ, LAIDA ROSA GOMEZ EPIAYU Y OTROS	REPARACIÓN DIRECTA	225.054.895,00	ALTA
2020	08001333300420200013 9-00	2144304	JUZGADO 4 ADMINISTRATIVO DE BARRANQUILLA	EDIE DANIEL SOLANO PUELLO Y OTROS	REPARACIÓN DIRECTA	355.045.670,00	ALTA
				TOTAL GASTO PROVISION		14.144.778.256	

29.3 Transferencia y Subvenciones

El saldo a 31 de diciembre de 2020 es de $276.581.498.921,41 y corresponde a los valores transferidos al INPEC por concepto de: bienes y servicios adquiridos para los establecimientos penitenciarios a cargo del INPEC.

DESCRIPCIÓN			SALDOS A CORTES DE VIGENCIA		VARIACIÓN
CÓDIGO CONTABLE	NAT	CONCEPTO	DICIEMBRE. 2020	DICIEMBRE. 2019	VALOR VARIACIÓN
5.4.23.07	Db	Bienes entregados sin contraprestación	6.683.645.967,76	16.998.232.180,56	10.314.586.212,80
5.4.23.90	Db	Otras transferencias	269.897.852.953,65	580.162.642.902,85	310.264.789.949,20
TOTAL OTRAS TRANSFERENCIAS			276.581.498.921,41	597.160.875.083,41	320.579.376.162,00

Re expresión de Estados Financieros a 31 de diciembre de 2019

El saldo de esta cuenta a 31 de diciembre de 2019 fue re expresado por valor de $86.767.896.356,42 correspondiente al servicio de alimentación, mantenimiento y vigilancia electrónica que fueron recibidos a satisfacción en el 2019.

29.6 Operaciones Interinstitucionales

Representa los fondos entregados por la Tesorería del Ministerio de Hacienda y Crédito Público para el pago de los gastos incluidos en el presupuesto y la disminución de los derechos por cobrar por ingresos reconocidos por una entidad del nivel nacional, cuyo recaudo es efectuado por la Dirección General de Crédito Público y del Tesoro Nacional. Está conformado por las siguientes subcuentas:

5720 - Operaciones de enlace: Representa el valor de los derechos reconocidos por la entidad, cuyo recaudo es efectuado por la Dirección General de Crédito Público y del Tesoro Nacional – DGCPTN, el giro de las devoluciones a beneficiarios de recaudos de ingresos efectuados por la DGCPTN y los reintegros de los fondos recibidos de la DGCPTN.

DESCRIPCIÓN			SALDOS A CORTES DE VIGENCIA		VARIACIÓN
CÓDIGO CONTABLE	NAT	CONCEPTO	DICIEMBRE. 2020	DICIEMBRE. 2019	VALOR VARIACIÓN
5.7.20.80	Db	Recaudos	310.250.679.576,68	364.055.841.570,56	53.805.161.993,88
TOTAL OPERACIONES INTERINSTITUCIONALES			310.250.679.576,68	364.055.841.570,56	53.805.161.993,88

29.7 Otros gastos

Representa el valor de los gastos de la entidad, que, por su naturaleza, no son susceptibles de clasificarse en alguna de las cuentas definidas anteriormente. Está conformada por las siguientes subcuentas:

DESCRIPCIÓN			SALDOS A CORTES DE VIGENCIA		VARIACIÓN
CÓDIGO CONTABLE	NAT	CONCEPTO	DICIEMBRE. 2020	DICIEMBRE. 2019	VALOR VARIACIÓN
5.8.02.40	Db	Comisiones servicios financieros	107.435,43	166.868,72	59.433,29
5.8.04.90	Db	Otros gastos financieros	0,00	1.400,00	1.400,00
5.8.90.12	Db	Sentencias	1.262.414.892,77	0,00	-1.262.414.892,77
5.8.90.17	Db	Pérdidas en siniestros	0,00	1.207.021,00	1.207.021,00
5.8.90.19	Db	Pérdida por baja en cuentas de activos no financieros	21.800.000,00	1.344.563.965,43	1.322.763.965,43
5.8.90.25	Db	Multas y sanciones	25.059.885,00	89.970.737,65	64.910.852,65
5.8.90.90	Db	Otros gastos diversos	2.010,42	0,00	-2.010,42
OTROS GASTOS			1.309.384.223,62	1.435.909.992,80	126.525.769,18

580240 - Comisiones: al corte del 31 de diciembre de 2020 el saldo por $107.435,43 corresponde al gasto por comisiones en las partidas de embargos.

589012 - Sentencias al corte 31 de diciembre de 2020 el saldo por $1.262.414.892,77 corresponde a;

- ✓ Sentencia de pago parcial de acuerdo con el proceso ejecutivo No. 63001-33-33-754-2014-00258-02 del juzgado quinto administrativo del circuito de Armenia, facturas de alimentación de Suministros Almaro por $92.900.000,00

- ✓ Sentencia por la cual se reconoce la liquidación de las facturas 124-127-142-229 de Suministros Almaro S.A.S. por servicio de alimentación para las personas privadas de la libertad, contrato 038 de 2011 mediante el proceso 66001-33-33-001-2016-00161-00 del juzgado primero administrativo del Circuito de Pereira y Auto de noviembre 5 de 2019 por valor de $314.111.291,00

- ✓ Sentencia con radicado 73001233300120140024300 proferida por el Tribunal Administrativo del Tolima correspondiente a indemnización por concepto de utilidad dejadas de percibir por la no adjudicación del Grupo 13 de licitación pública SPC- LP-003-2013, se realizó el pago de $479.364.368,77.

- ✓ Pago de lo establecido en la Resolución 000453 de 07 de septiembre de 2020 mediante la cual se resuelve: *"Reconocer a favor de SUMINISTROS ALMARO S.A.S., la suma TRESCIENTOS VEINTICINCO MILLONES OCHENTA Y CUATRO MIL CIENTO TREINTA PESOS M/CTE ($325.084.130), por concepto de la liquidación del crédito judicial emitido mediante auto de fecha 29 de noviembre de 2019, por el Juzgado Quinto Administrativo del Circuito de Armenia dentro del proceso ejecutivo No. 63001-33-33754-2014-00258-00, corregido mediante auto del 4 de agosto de 2020, conforme a las consideraciones contenidas en el presente acto administrativo".*

- ✓ Registro sentencia no. 11001333603820170065 00 de mayo 8 de 2019 juzgado 38 oral de c.j. de Bogotá secc 13 ejecutada el 27-06-2019 reconocimiento mediante resolución 0917 ratificada con resoluc. 0643 de dic 10 de 2020 por valor de $50.955.103,00 actualizado ipc por obras adicionales en el mantenimiento y operación de una ptar en Vélez ct 329 de 2014 fra 38 de Consorcio Ingeniería.

29.8. - Efectos derivados de la emergencia del COVID-19.

511114 – Materiales y Suministros: compra de 64 galones de alcohol para protección de los servidores de la unidad de servicios penitenciarios y carcelarios uspec. covid-19 por valor de $3.291.457,42 Orden de compra No. 49145 Summimas SAS, compra de 100 caretas con visor protección facial para los servidores de la unidad de servicios penitenciarios y carcelarios. covid-19 por valor de $5.283.300,00 Orden de compra No. 49147 D & D SAS.

511115 - Mantenimiento: Contratar monto agotable por precios unitarios actividades necesarias para la atención de emergencias erones orden nacional a cargo del inpec valor $2.47.822.748,00 Contrato 198-20 Building Ltda., valor $3.878.521.300,53 Contrato 139-20 Consorcio ERON 2020, valor $2.556.587.934,27 Contrato 141-20 Consorcio Mantenimiento 2020, valor $6.613.784.337,08 Contrato 131-20 Consorcio Mantenimiento Carcelario, valor $2.956,857.217,68 Contrato 140-20 Consorcio MTO ERON 2020, valor $6.554.216.422,00 Contrato 130-20 Consorcio Olaguer Caldas.

511155 - Elementos de ase, lavandería y cafetería: compra de 64 galones de gel antibacterial para los servidores de la unidad de servicios penitenciarios y carcelarios. Covid-19 por valor de $3.711.850,00 Orden de compra No. 49148 Induhotel SAS, dotación de colchonetas, almohadas, cobijas y kit de sabanas para las zonas de aislamiento de la tercera línea en los establecimientos penitenciarios a cargo del INPEC por valor de $1.184.569.091,00 Orden de compra No. 53878 y 56046 Falabella de Colombia S.A..

511179 - Honorarios: Prestación de servicios profesionales en diferentes áreas de la USPEC Contratos 133, 134, 135, 143, 165, 166, 168, 179, 178,179, 180, 184, 185, 186, 187, 188, 190, 192, 194,195, 197, 199, 200, 208, 211, 214, 220, 225, 227, 230, 231 de 2020.

511180 - Servicios: suministro de elementos de protección personal tapabocas, guantes, batas, caretas con visores, protectores faciales y gorros para los servidores de la USPEC por valor de $72.582.270,00 Contrato 142.20 Azur Suministros en General SAS, servicio de desinfección de virus y bacterias para los establecimientos penitenciarios a cargo del inpec de acuerdo con las características señaladas por la USPEC por valor de $450.110.135,00 Contrato 122-20 Inversiones Baner SAS, asistencia a la dirección general coordinación y organización admón. por valor de $9.400.000,00 Contrato 143-20 José Thomas Ramírez Rivadeneira, servicios profesionales de apoyo técnico y acompañamiento en la implementación y seguimiento de medidas adoptadas por la unidad de servicios penitenciarios y carcelarios uspec, en el marco de la emergencia ocasionada por el covid-19 por valor de $6.600.000,00 Contrato 136-20 Danitza Magueth Ramos Cendales.

Hacen parte de las Notas a los Estados Financieros los siguientes anexos:
Anexo 1 Revelación de Inventarios
Anexo 2 Revelación de Propiedad Planta y Equipo
Anexo 3 Relación de Intangibles
Anexo 4 Revelación Procesos Jurídicos
Anexos Notas Estados Financieros 5, 7, 9, 10, 14, 16, 21, 22, 23, 25, 26, 27, 28 y 29

Andrés Ernesto Díaz Hernández
Director General
CC 3.028.738

Jairo Enrique Sánchez Nieto
Coordinador Grupo de Contabilidad
C.C. 79.393.704
T.P. 91584-T

UNIDAD DE SERVICIOS PENITENCIARIOS Y CARCELARIOS –USPEC-
NIT 900.523.392-1

CERTIFICACION ESTADOS FINANCIEROS

Los suscritos Director General de la Unidad de Servicios Penitenciarios y Carcelarios - USPEC **ANDRES ERNESTO DIAZ HERNANDEZ** identificado con cédula de Ciudadanía No. 3.028.738 expedida en Bogotá y **JAIRO ENRIQUE SANCHEZ NIETO** identificado con cédula de ciudadanía No. 79.393.704 expedida en Bogotá, Contador con matrícula No 91584-T en su condición de Coordinador del Grupo de Contabilidad, certificamos que los saldos contenidos en los Estados Financieros a 31 de diciembre de 2020, fueron tomados fielmente de los libros de contabilidad del Sistema Integrado de información Financiera SIIF Nación II y se dio cumplimiento al marco normativo para entidades de gobierno.

Se expide la presente certificación a los veintitrés (23) días del mes de febrero de dos mil veintiuno (2021),

ANDRES ERNESTO DIAZ HERNANDEZ
Director General
C.C. 3.028.738

JAIRO ENRIQUE SANCHEZ NIETO
Coordinador Grupo Contabilidad
91584-T

.

UNIDAD DE SERVICIOS PENITENCIARIOS Y CARCELARIOS -USPEC-

INVENTARIO TRANSFERIDO AL INPEC VIGENCIA 2020

ITEM	ODC O CTO #	FECHA	DETALLE DEL INVENTARIO	CANTIDAD	VALOR DEL INVENTARIO		RESOLUCION	
					ADQUIRIDO	TRANSFERIDO INPEC	#	FECHA
1	CTO. 303	26/12/2019	BANDERA DE COLOMBIA	6	$ 2.376.000	$ 2.376.000	000252	6-may-20
2	CTO. 303	26/12/2019	BANDERA DEL INPEC	6	$ 2.376.000	$ 2.376.000	000252	6-may-20
4	ODC.44475	24/01/2020	G SUITE BUSINES	7565	$ 2.974.987.692	$ 2.974.987.692	000253	6-may-20
5	ODC.44475	24/01/2020	SOPORTE GCP AVANZADO	250	$ 63.903.000	$ 63.903.000	000253	6-may-20
6	ODC.44475	24/01/2020	XERTICA SMAR KEY	2	$ 15.738.899	$ 15.738.899	000253	6-may-20
7	ODC.43671	12/12/2019	IMPRESORA MULTIF EPSON WF -6590DW COLOR	6	$ 10.800.000	$ 10.800.000	000378	28-jul-20
8	ODC.43671	12/12/2019	COMPUTADOR HP 400 G4 20" AIO - 7 (TODO EN UNO)	6	$ 30.810.000	$ 30.810.000	000378	28-jul-20
9	ODC.43671	12/12/2019	ESCRITORIO "L" TABLEX 25MM 150X60 90X60	6	$ 9.806.400	$ 9.806.400	000378	28-jul-20
10	ODC.43671	12/12/2019	ESCRITORIO 1,50X0,60 SUP TABLEX 25MM AR	6	$ 5.656.200	$ 5.656.200	000378	28-jul-20
11	ODC.43671	12/12/2019	SILLA EJECUTIVA ESPALDAR MALLA C/BRAZO	6	$ 2.232.000	$ 2.232.000	000378	28-jul-20
12	ODC.43671	12/12/2019	SILLA OMEGA 3 PALANCAS SIN BRAZOS LLANTA	6	$ 2.845.800	$ 2.845.800	000378	28-jul-20
13	ODC.43671	12/12/2019	SILLA INTERLOCUTORA REF: ISO	42	$ 6.526.800	$ 6.526.800	000378	28-jul-20
14	ODC.43671	12/12/2019	ESCRITORIO OPERA/TABLEX 25MM 1,20X60MT	6	$ 5.391.600	$ 5.391.600	000378	28-jul-20
15	CTO. 115	6/04/2020	SUMINISTRO DE CARPAS DE 6,00 MANCHO X 16,00 MTS DE LARGO. SEGÚN FICHA TÉCNICA. INCLUYE TRANSOPORTE	30	$ 301.184.400	$ 301.184.400	000383	30-jul-20
16	ODC.44199	30/12/2019	CAMIONETA TIPO PANEL MODELO 2020	1	$ 144.699.708	$ 144.699.708	000441	27-ago-20
17	ODC.44199	30/12/2019	CAMIONETA TIPO PANEL MODELO 2020	1	$ 144.699.708	$ 144.699.708	000441	27-ago-20
18	ODC.44199	30/12/2019	CAMIONETA TIPO PANEL MODELO 2020	1	$ 144.699.708	$ 144.699.708	000441	27-ago-20
19	ODC.54163	27/08/2020	SILLA DE RUEDAS KONFORT REMOVIBLE 46 CM	41	$ 44.743.654	$ 44.743.654	000568	12-nov-202
20	ODC.54163	27/08/2020	SILLA DE RUEDAS KONFORT REMOVIBLE 51CM W	50	$ 54.565.432	$ 54.565.432	000568	12-nov-202
21	ODC.54163	27/08/2020	SILLA DE RUEDAS KONFORT REMOVIBLE 41 CM	39	$ 42.561.037	$ 42.561.037	000568	12-nov-202
22	ODC.54163	27/08/2020	SILLA DE RUEDAS KONFORT REMOVIBLE 41 CM	1	$ 1.091.309	$ 1.091.309	000568	12-nov-202
23	ODC.54163	27/08/2020	SILLA DE RUEDAS KONFORT REMOVIBLE 36 CM	31	$ 33.830.568	$ 33.830.568	000568	12-nov-202
24	ODC.42449	14/11/2019	COMPUTADOR TODO EN UNO S1_ETP_68 ALL IN ONE 1.12 (INCLUIDO TRES MANTENIMIENTOS PREVENTIVOS)	50	$ 170.785.000	$ 170.785.000	000569	12-nov-202
25	ODC.42449	14/11/2019	COMPUTADOR TODO EN UNO S1_ETP_68 ALL IN ONE 1.12 (INCLUIDO TRES MANTENIMIENTOS PREVENTIVOS)	50	$ 170.785.000	$ 170.785.000	000569	12-nov-202
26	ODC.42450	14/11/2019	IMPRESORA MULTIFUNCIONAL 5,10 ESTANDAR (INCLUIDO MANTENIMIENTO PREVRNTIVO)	8	$ 15.273.039	$ 15.273.039	000650	14-dic-20
27	CTO. 313	27/12/2016	MODULO TIPO RECEPCIÓN MESA DE TRABAJO RECTA Y SUPERFICIE MOSTRADOR DE ATENCIÓN, EN AGLOMERADO 30 MM DE MF. 20. ENCHAPADO EN FORMICA, CANTO TERMOFUNDIDO, CON DOS CAJONE. DIM 2,4 X 0,63 INSTALADO.	2	$ 3.073.144	$ 3.073.144	000651	14-dic-20
28	CTO. 313	27/12/2016	MESÓN ESTARMÉDICOS. BARRA TIPO COMEDOR, 30 MM, ENCHAPADO EN FORMICA BASES METÁLICAS CROMADAS, DIMENSIÓN 2,2 X 0,60 M 2 DE MF. INSTALADO	2	$ 1.473.142	$ 1.473.142	000651	14-dic-20
29	CTO. 313	27/12/2016	MESÓN ESPECIAL 4 DE MF72. SANIDAD (PAPELERÍA, FARMACIA), (ARCHIVO FARMACIA) MESA DE TRABAJO RECTA EN AGLOMERADO 30MM ENCHAPADO EN FORMICA, CON UNA CAJONERA. MEDIDAS 1,80 X 0,60 X. 0.73H.	4	$ 4.066.284	$ 4.066.284	000651	14-dic-20
30	CTO. 313	27/12/2016	MESÓN DE 2 DE MF. PARED CON SALPICADERO UNA POCETA LATERAL. ESTRUCTURA EN TUBO CUADRADO DE 2" ACERO INOXIDABLE. SUPERFICIE EN RESINA POLIMÉRICA CON ALMA EN AGLOMERADO. INCLUYE: ACCESORIOS DE DRENAJE Y GRIFERÍA CIERRE RÁPIDO., SEGÚN DISEÑO, INSTALADO.	2	$ 4.412.184	$ 4.412.184	000651	14-dic-20
31	CTO. 313	27/12/2016	CABINA CONSULTORIO- MARCO TUBULAR PARA SOPORTE VIDRIO TEMPLADO, ANCLADO A PISO PAREDDE MF. 74 DIVISIÓN 8.	8	$ 8.015.128	$ 8.015.128	000651	14-dic-20
32	CTO. 313	27/12/2016	MUEBLE FARMACIA 8 DE DO09 SEGÚN DISEÑO	8	$ 40.266.552	$ 40.266.552	000651	14-dic-20
33	CTO. 313	27/12/2016	SUMINISTRO, TRANSPORTE E INSTALACIÓN DE DO09 MUEBLE FARMACIA 8. SEGÚN DISEÑO.	2	$ 3.073.146	$ 3.073.146	000651	14-dic-20
34	CTO. 313	27/12/2016	MESA (AULA COMPUTO) EN AGLOMERADO 30 MM ENCHAPADO EN FORMICA DE MF. 04, ORTICADOS, ANCLADOS A PISO. DIMENS: 1,60 X 0,60 X 0,73H INSTALADO	24	$ 13.357.704	$ 13.357.704	000651	14-dic-20
35	CTO. 313	27/12/2016	MUEBLE BIBLIOTECA 60 DE MF. TECA - SEGÚN DISEÑO MÓDULOS DE 1,0 M ANCHO 1,4 DE ALTO	60	$ 82.298.340	$ 82.298.340	000651	14-dic-20
36	CTO. 313	27/12/2016	MESÓN ENTREGA 2, DE MF. 37 BIBLIOTECA. RECTANGULAR, EN AGLOMERADO 30 MM ENCHAPADO EN FORMICA, CANTO TERMOFUNDIDO, BASES METÁLICAS EN TUBO RECTANGULAR. SEGÚN DISEÑO 2.4 X 0,60 + 1,4 X 0,60	2	$ 3.493.142	$ 3.493.142	000651	14-dic-20
37	CTO. 313	27/12/2016	MESÓN LECTURA 32 DE MF. 39 BIBLIOTECA. RECTANGULAR, EN AGLOMERADO 30 MM ENCHAPADO EN CANTO TERMOFUNDIDO, BASES METÁLICAS, DIM 1,60X0,6 X 0,73 H	32	$ 24.210.272	$ 24.210.272	000651	14-dic-20
38	CTO. 313	27/12/2016	MESÓN MUEBLE 24 DE MF. 57 CONSULTA EN LÍNEA. (AULA INTERNET)	24	$ 22.963.368	$ 22.963.368	000651	14-dic-20
39	CTO. 313	27/12/2016	MUEBLE DEPÓSI 64 DE MF. 58 124,060,480.00 DEPOSITO DE INSUMOS (AULAS, AULA SISTEMAS) SEGÚN DISEÑO 1,40 X 090H.	64	$ 124.060.480	$ 124.060.480	000651	14-dic-20
40	CTO. 313	27/12/2016	SUPERFICIE DE MF. 180. TRABAJO, (AULAS, SISTEMAS). MESA TRAPEZOIDAL EN AGLOMERADO 30 MM ENCHAPADO EN FORMICA, CANTO TERMOFUNDIDO, BASES METÁLICAS EN TUBO REDONDO DE 2". DIMENS: 1,15 - 60 X 0.50 X 0.75 H.	180	$ 89.326.980	$ 89.326.980	000651	14-dic-20
41	CTO. 313	27/12/2016	TABLEROS AULA MF 26. SUPERFICIE CON CUADRICULA, REPISA, SEGÚN DISEÑO 2,44 X 1.04 Y TRES TALLERES.	26	$ 17.850.846	$ 17.850.846	000651	14-dic-20
42	CTO. 313	27/12/2016	BANCO DE TRABAJO 32. TALLER MANUALIDADES: EN MADERA AMARILLO 1,8M DE LARGO, 0,8 M DE ANCHO Y 0,9 DE PIEZAS DE 10CM* 5CM, MADERA EN TABLA DE MÍNIMO 1 DE PULGADA CON PIEZAS UNIDAS POR TORNILLOS PASANTE DE 3/8 CON TUERCA Y ARANDELA.	32	$ 80.988.224	$ 80.988.224	000651	14-dic-20

43	CTO. 313	27/12/2016	ESTANTE METÁLICO TALLERES (CONFECCIÓN 2, MANUALIDADES 2, MARROQUINERÍA 2, EBANISTERÍA 2): DE: 0.30 X 0.92 X 2.00M, FABRICADO EN LÁMINA COLD ROLLED, 7 ENTREPAÑOS CALIBRE 20. ÁNGULOS CALIBRE 16, ESCUADRAS METALICAS ATORNILLADAS.	12	$ 27.318.852	$ 27.318.852	000651	14-dic-20
44	CTO. 313	27/12/2016	BANCO DE TRABAJO MARROQUINERÍA: FABRICADO EN GRANADILLN DE 1,8 M DE LARGO, 0,8 M DE ANCHO Y 0,9 DE ALTO, PIEZAS DE 10 CM * 5 CM, CON TORNILLOS PASANTES DE 3/8" CON TUERCA Y ARANDELA.	24	$ 60.736.128	$ 60.736.128	000651	14-dic-20
45	CTO. 313	27/12/2016	MESA PARA CORTADORES TALLER MARROQUINERÍA: EN TUBO DE CUADRADO DE LÁMINA DE 1.5 X 1.2 M ANCHO: 1M, ALTO: 85 CM EN 15, 30 Y 45 GRADOS A LO LARGO, PARA GUARDAR HERRAMIENTA.	4	$ 6.546.284	$ 6.546.284	000651	14-dic-20
46	CTO. 313	27/12/2016	MESA DE CORTE O TRABAJO TALLER DE METALISTERÍA: 2.0 M X 0.80 M ALTO 0.80 M. METÁLICA EN ÁNGULO DE 1 1/4" POR 3/16" EN TABLA NATURAL (NO AGLOMERADO) DE MÍNIMO 1". ENTREPAÑO A 30CM	4	$ 6.268.740	$ 6.268.740	000651	14-dic-20
47	CTO. 313	27/12/2016	BANCO DE TRABAJO EBANISTERÍA: 1,8 M DE LARGO, 0,8 M DE ANCHO Y 0,9 DE	76	$ 171.846.184	$ 171.846.184	000651	14-dic-20
48	CTO. 313	27/12/2016	MESA MF, AUDIENCIA.CONJUNTO DE CINCO MESAS RECTANGULARES, EN AGLOMERADO 30 MM ENCHAPADO EN FORMICA, BASES METÁLICAS, DIM CADA MESA 1.20 X 0.60 X 0.73 H.	2	$ 3.273.142	$ 3.273.142	000651	14-dic-20
49	CTO. 313	27/12/2016	MESA MF DE AUDIENCIAS VIRTUAL. AGLOMERADO DE 30 MM, ENCHAPADO EN FORMICA. SOPORTE METÁLICO PINTURA ELECTROSTÁTICA, DIMENSIÓN 1,45 X 0,60 M	4	$ 2.693.444	$ 2.693.444	000651	14-dic-20
50	CTO. 313	27/12/2016	MESÓN MF ARMERILLO. RECTANGULAR, EN AGLOMERADO 30 MM ENCHAPADO EN FORMICA, BASES METÁLICAS EN TUBO RECTANGULAR DIM 1,45 X 0,60 X 0,73 H FALDÓN EN LÁMINA.	2	$ 1.433.142	$ 1.433.142	000651	14-dic-20
51	CTO. 313	27/12/2016	MESÓN CONTROL RECTANGULAR, EN AGLOMERADO 30 MM ENCHAPADO EN FORMICA, CANTO TERMOFUNDIDO, BASES METÁLICAS EN TUBO RECTANGULAR DIM 2,34 X 0,60 X 0,73 H	68	$ 137.262.828	$ 137.262.828	000651	14-dic-20
52	CTO. 313	27/12/2016	MESÓN RESEÑA FUNCIONARIOS PORTAL (BLOQUE I), EN AGLOMERADO 30 MM ENCHAPADO EN FORMICA, BASES METÁLICAS EN TUBO RECTANGULAR DIM 2,40 X 0,60 X 0,73 H	2	$ 2.094.976	$ 2.094.976	000651	14-dic-20
53	CTO. 313	27/12/2016	MESÓN RESEÑA VISITAS (BLOQUE I). CONJUNTO DE MESAS 4 MESAS DE 2,0 M	2	$ 4.443.012	$ 4.443.012	000651	14-dic-20
54	CTO. 313	27/12/2016	PANEL PARA PANTALLAS. EN EL PORTAL. LÁMINA EN MADERA DE 0,80 XS 2,20 CON SOPORTE METÁLICO A LA PARED.	4	$ 4.546.284	$ 4.546.284	000651	14-dic-20
55	CTO. 313	27/12/2016	ESCRITORIO EJECUTIVO	6	$ 13.419.426	$ 13.419.426	000651	14-dic-20
56	CTO. 313	27/12/2016	MESA PARA COMPUTADOR	6	$ 4.119.426	$ 4.119.426	000651	14-dic-20
57	CTO. 313	27/12/2016	MESA PARA TELEVISOR	6	$ 7.419.426	$ 7.419.426	000651	14-dic-20
58	CTO. 313	27/12/2016	BANDERA DE COLOMBIA	6	$ 6.219.426	$ 6.219.426	000651	14-dic-20
59	CTO. 313	27/12/2016	BANDERA DEL INPEC	6	$ 6.219.426	$ 6.219.426	000651	14-dic-20
60	CTO. 313	27/12/2016	ESCRITORIO (AULAS, CONSULTORIO, AULA SISTEMAS-COCINA) INCLUYE CAJONERA 3 GAVETAS.	58	$ 58.073.138	$ 58.073.138	000651	14-dic-20
61	CTO. 313	27/12/2016	ESCRITORIO EN 30.00 856,571.00 25,697,130.00 L 1,50 X 060 + 090 X 0,60 CON FALDÓN Y UNA CAJONERA.	30	$ 25.697.130	$ 25.697.130	000651	14-dic-20
62	CTO. 313	27/12/2016	ARCHIVOR MÓVIL 2.00 3,206,571.00 6,413,142.00 DOS MÓDULOS DOBLES Y UN MÓDULO SENCILLO 2,90 X 0,30 X 2,0H 6 ENTREPAÑOS.	2	$ 6.413.142	$ 6.413.142	000651	14-dic-20
63	CTO. 313	27/12/2016	ESTANTERÍA SEMIPESADA (DEPÓSITO BE, DEPOSITO BF, CONTROL BFY TALLERES 8 PORTAL 2 SANIDAD 1 BIBLIOTECA 1) MÓDULOS DE 2.0 M DE ANCHO X 0.60M PORF. X 2.20 M. ALTO. PERFILERÍA CR CAL 16 TIPO CREMALLLERA. VIGAS CR CAL 14, BANDEJAS METÁLICAS CR CAL 14. CARGA 150 KG CADA NIVEL. 4 ENTREPAÑOS. PINTURA ELECTROSTÁTICA.	44	$ 699.535.276	$ 699.535.276	000651	14-dic-20
64	CTO. 313	27/12/2016	LOCKER (ENFERMERÍA, ESTAR MÉDICOS, COCINA, CASILLEROS) DOS PUERTAS.	62	$ 31.203.174	$ 31.203.174	000651	14-dic-20
65	CTO. 313	27/12/2016	SILLA GIRATORRIA DIRECTIVA. BASE METÁLICA, NEUMÁTICA GRADUABLE, ESPALDAR GRADUABLE, MECANISMO CONTACTO PERMANENTE, TAPIZADO EN PAÑO, ESPUMA PREFORMADA DE ALTADURACIÓN, RODACHINAS PARA PISO DURO. GARANTÍA MÍNIMA UN AÑO.	8	$ 8.405.040	$ 8.405.040	000651	14-dic-20
66	CTO. 313	27/12/2016	SILLAS GIRATORIA OPERATIVA (ZONA DE CONTROL, ZONA JUDICIAL PORTAL) BASE POLIAMIDA NEGRA, NEUMÁTICA GRADUABLE, ESPALDAR GRADUABLE, MECANISMO CONTACTO PERMANENTE, TAPIZADO EN PAÑO, RODACHINAS PARA PISO DURO. GARANTÍA MÍNIMA UN AÑO.	282	$ 166.533.972	$ 166.533.972	000651	14-dic-20
67	CTO. 313	27/12/2016	SILLAS BIBLIOTECA, AULAS, AUDITORIO TIPO INTERLOCUTORA ISÓSCELES APILABLE CON ENGANCHE LATERAL. ESTRUCTURA METÁLICA, TAPIZADA PAÑO	622	$ 125.576.202	$ 125.576.202	000651	14-dic-20
68	CTO. 313	27/12/2016	SILLAS PLÁSTICAS TIPO RIMAX CON DESCANSABRAZOS MÓDULO DE TRATAMIENTO Y SANIDA.	24	$ 1.407.120	$ 1.407.120	000651	14-dic-20
69	CTO. 313	27/12/2016	SILLA DE PELUQUERÍA GIRATORIA, TAPIZADA EN POLIPIEL, ESPUMA PREFORMADA DE ALTA DURABILIDAD, DESCANSABRAZOS, ESTRUCTURA METÁLICA ACABADO CROMADO	6	$ 7.478.574	$ 7.478.574	000651	14-dic-20
70	CTO. 313	27/12/2016	SUPERFICIE PELUQUERÍA. CONSTRUCCIÓN Y ESPECIFICACIONES SIMILARES A MF-71, SUPERFICIE QUE ES 1,0 MX 0,40. AGLOMERADO DE 30 MM CANTO RÍGIDO, ESTRUCTURA METÁLICA PINTURA HORNEABLE ANCLADA A MURO.	6	$ 2.919.426	$ 2.919.426	000651	14-dic-20
71	CTO. 313	27/12/2016	ARCHIVADOR DE CUATRO GAVETAS, PINTURA ELECTROSTÁTICA, LAMINA CAL 22. CONCERRADURA. (ECÓNOMO COCINA).	16	$ 8.905.136	$ 8.905.136	000651	14-dic-20

72	CTO. 313	27/12/2016	CAMA INSTITUCIONAL, ESTRUCTURA METÁLICA PINTURA ELECTROESTÁTICA BLANCA, TENDIDO EN MADERA. INCLUYE COLCHÓN DE 190 X120 RESORTADO Y ALMOHADA, LINEA INSTITUCIONAL.	30	$ 61.097.130	$ 61.097.130	000651	14-dic-20
73	ODC-54042	25/08/2020	CAMA PN0640 INPEC	486	$ 135.804.924	$ 135.804.924	000685	17-dic-20
74	ODC-55978	30/09/2020	CANDADO ALEMAN YALE REF 870	427	$ 37.686.593	$ 37.686.593	000686	17-dic-20
75	ODC-53429	12/08/2020	COMPUTADOR TODO EN UNO HP AIO BU IDS PON 600 G5 21.5 FHD NT AIO	649	$ 1.631.536.027	$ 1.631.536.027	000693	18-dic-202
76	CTO. 241	16/10/2020	RENOVACIÓN 7500 LICENCIAS ESET ENDPOINT ANTIVIRUS A 1 AÑO	7500	$ 203.190.000	$ 203.190.000	000715	24-dic-20
77	CTO. 314	27/12/2019	Bascula de plataforma mecánica cap. 500KG. Plataforma 0,51 m. ancho x 0,66 m. profundad. Plataforma y estructura en fundición de hierro. Brazo con tara numérica de lata visibilidad en bronce, juego de pesas y ruedas en fundición. Escala a 200 gr.	1	$ 3.544.452	$ 3.544.452	000005	6-ene-21
78	CTO. 314	27/12/2019	Carro de transporte pesado en acero inoxidable 1,05 largo 0.60 ancho 0,35 alto en m. Plataforma con chasis en ángulo de hierro, reforzado transversalmente con perfiles en forma de "U" en Cold Rolled conformando marco fuerte y rígido. Superficie plana forrada en lámina de acero Inoxidable cal 18 Ref. 304 2/B. Sobre, cuatro ruedas de 4" en neopreno para trabajo pesado, accionado por manijas en tubo redondo en acero Inoxidable. Capacidad de carga 500 Kg. a 550 Kg.	2	$ 3.361.972	$ 3.361.972	000005	6-ene-21
79	CTO. 314	27/12/2019	Carro granero en acero inox 0.77 largo X 0.50 ancho X 0,66 alto m. en acero Inoxidable. Dos compartimientos, tapa, basculante con bisagra central o de piano, montado sobre chasis reforzado con ángulo de hierro y ruedas de 4" en poliuretano. Capacidad de carga: 100Kg. a 110Kg.	2	$ 2.575.570	$ 2.575.570	000005	6-ene-21
80	CTO. 314	27/12/2019	Tarima para bultos en plástico 1.00 X 0.80 X 0,20h en m. Pieza monolítica: Con las siguientes características: listones de PLASTICO AGLOMERADO ECOLOGICO de 013 0.03 de alta resistencia; (sin tornillos tampoco partes metálicas).	3	$ 730.896	$ 730.896	000005	6-ene-21
81	CTO. 314	27/12/2019	Canastillas plásticas lisas o sólida para transporte y movimiento de alimentos, lavables, inmunes a las plagas, resisten los ácidos. Medidas: Largo: 0.60. Ancho: 0.40. Alto: 0.40.m.	3	$ 166.563	$ 166.563	000005	6-ene-21
82	CTO. 314	27/12/2019	Carro granero en acero inox 0.77 largo X 0.50 ancho X 0,66 alto m. en acero Inoxidable. Dos compartimientos, tapa, basculante con bisagra central o de piano, montado sobre chasis reforzado con ángulo de hierro y ruedas de 4" en poliuretano. Capacidad de carga: 100Kg. a 110Kg.	1	$ 1.251.586	$ 1.251.586	000005	6-ene-21
83	CTO. 314	27/12/2019	Carro escabiladero en acero inox para bandejas Ancho 0,55 x 0,77 fondo x 1,80 alto m. Lámina calibre 18 en ACERO INOX Ref: 304/2B, Guías longitudinales con trampa para la colocación de Bandejas, Chasis Con Ruedas en DURAFLEX de 5".	2	$ 3.235.488	$ 3.235.488	000005	6-ene-21
84	CTO. 314	27/12/2019	Tarima para bultos 1.00 X 0.80 x 0,20 plataforma en listones de plástico aglomerado de 0.13 x 0.03 m.	1	$ 243.632	$ 243.632	000005	6-ene-21
85	CTO. 314	27/12/2019	Repisa 2.35 x 0.35 acero inox calibre 18 ref.304 antiácidos, pie de amigos en acero inoxidable para anclar a pared.	2,35	$ 759.685	$ 759.685	000005	6-ene-21
86	CTO. 314	27/12/2019	Tarima para bultos 100 x 0.80x0.20 Pieza monolítica: Con las siguientes características: listones de PLÁSTICO AGLOMERADO ECOLÓGICO de 013 0.03 de alta resistencia; (sin tornillos tampoco partes metálicas).	4	$ 974.332	$ 974.332	000005	6-ene-21
87	CTO. 314	27/12/2019	Garrafas plásticas (canecas); bidón en plástico inyectado provisto de tapa con cierre de seguridad metálico, capacidad 33 galones (128 litros). Dimensiones: Diámetro 0.55 Alto. 0.60m.	6	$ 1.785.216	$ 1.785.216	000005	6-ene-21
88	CTO. 314	27/12/2019	Mesa móvil auxiliar en acero 0.68 x 0.91x0.91 con escabiladero para bandejas. Manufactura Tapa con salpicadero en las partes de contacto con la pared en lámina de ACERO INOXIDABLE Ref.304/2B. Calibre 16 Párales con guías longitudinales para la colocación de azafates o bandejas. Con ruedas. Largo. 0.68m Ancho. 0.91m Alto 0.91m	2	$ 3.644.472	$ 3.644.472	000005	6-ene-21
89	CTO. 314	27/12/2019	Marmitas a vapor 80 gl indirecta, diámetro 0.85 alto 0,96, Cuerpo con cuello cilíndrico pestañado, Cámara de Calentamiento y Recipiente de Cocción semiesférico hasta ¾ del cuerpo de la marmita, en láminas Calibres 10 y 14 Ref. 304 2/B. Capacidad 80 Gls. (300 litros). Vapor nominal de 5 a 35 PSI. TAPA en lámina calibre 14 en dos (2) secciones tipo media luna fija y embisagrada con manija fría al tacto con perilla en Baquelita. ACCESORIOS: Rejilla removible perforada para evitar taponamientos en su salida. Salida con registro de Globo en 2" terminales y codos en AISI 304-4 Entrada y salida de vapor en acero inoxidable Válvula de (alivio) seguridad en ½"Patas en tubería de 2" en acero inoxidable y flanches fijos de 5" f x 3/8" para fijarlas al piso. PESO EN KILOS	3	$ 65.086.233	$ 65.086.233	000005	6-ene-21
90	CTO. 314	27/12/2019	Estufa a gas enana line industrial en acero 0.70 x 0.80 x 0,55h, Superficie compuesta por una plancha en hierro fundido, (3) quemadores en hierro o aluminio fundido (2) tipo anillo para 32 y 25 BTU y uno tipo hongo de 18 BTU. Controlados por válvulas de paso Perillas tipo mariposa cromados de origen americano, con sus pilotos de encendido instantáneo. Mueble, guarda y gabinete en lámina de ACERO INOXIDABLE Calibres 16-18 Ref.304 2/B.Chambrana o tablero frontal también en acero inoxidable, patas en acero inoxidable con ajustes de nivel en aluminio fundido.	1	$ 3.022.841	$ 3.022.841	000005	6-ene-21

91	CTO. 314	27/12/2019	Estufa a gas 6 quemadores patas y entrepaño 1.20 x 0.95 x 0,91h Superficie compuesta por (6) planchas en hierro fundido, (6) quemadores tipo hongo en hierro para 30.000 BTU. Cada uno controlados por válvulas de paso y perillas tipo mariposa, cromadas de origen americano y pilotos de encendido instantáneo, guardas, chambrana o tablero de mandos en acero inoxidable. Bandeja recolectora de residuos manufacturada en acero inoxidable. Patas en tubo redondo de 1 1/4 forradas en acero inoxidable, con ajustes de nivel en aluminio fundido.	1	$ 8.667.251	$ 8.667.251	000005	6-ene-21
92	CTO. 314	27/12/2019	Plancha asadora a gas en acero patas y entrepaño 0.80 x 0.91 x 0,91h, superficie compuesta por guardas amplias en Lámina de ACERO INOXIDABLE Calibre 16 Ref. 304/2B. PLANCHA ASADORA en (1) platina en H.R. de ¾" de pulgada de espesor para una mejor cocción. Salpicadero por tres lados de 15 cm. En lámina de acero. Calibre 14 (4) quemadores tipo flauta en hierro para 2.000 BTU., cada uno controlados por válvulas de paso, con perillas tipo mariposas, cromadas de origen americano y pilotos de encendido instantáneo, guardas, chambrana o tablero de mandos en acero inoxidable. Bandeja recolectora de residuos manufacturada en ACERO INOXIDABLE. Entrepaño en lámina de ACERO INOXIDABLE calibre 18 Ref. 3042/B. Reforzado. Patas en tubo redondo de 11/4" forradas en acero inoxidable sujetas con esquineras también en acero; con ajustes de nivel en aluminio fundido.	2	$ 10.528.396	$ 10.528.396	000005	6-ene-21
93	CTO. 314	27/12/2019	Mesa móvil auxiliar 0.60 x 0.91 x 0,91 con escabiladero para bandejas y recipientes	2	$ 3.328.658	$ 3.328.658	000005	6-ene-21
94	CTO. 314	27/12/2019	Horno Combi a gas 20 bandejas 1.00 x 1.00. ancho 1,08 x 0,99x 1,78h. incluye kit conexión, accesorios y pastillas detergente y care rational.	1	$ 128.650.663	$ 128.650.663	000005	6-ene-21
95	CTO. 314	27/12/2019	Parrilla de acero inox 1/1 GN 0,325 m X 0,53 m: Parrilla de acero inoxidable utilizada para los asados y horneados. Características: Construidas en varillas de acero inoxidable electrosoldado AISI 304. accesorio horno combi.	10	$ 1.756.440	$ 1.756.440	000005	6-ene-21
96	CTO. 314	27/12/2019	Parrilla en acero inox 2/1 GN 0,65 m X 0,53 m: Parrilla de acero inoxidable utilizada para los asados y horneados. Características: Construidas en varillas de acero inoxidable electrosoldado AISI 304. accesorio horno combi.	10	$ 3.057.300	$ 3.057.300	000005	6-ene-21
97	CTO. 314	27/12/2019	Parrilla Combgrill 1/1 GN con revestimiento trila x 0,32m X 0,53m. accesorio horno combi. MARCA RATIONAL o SIMILAR. NOTA: La marca o marcas indicadas son de referencia para igualar o mejorar los atributos del equipo que asegure el adecuado funcionamiento bajo las condiciones de uso previstas en el establecimiento carcelario.	10	$ 5.944.550	$ 5.944.550	000005	6-ene-21
98	CTO. 314	27/12/2019	Bandeja para plancha y para asados 1/1 GN Dimensiones: 0,32m X 0,53m. El borde de alrededor de toda la bandeja permite asar alimentos que contienen mucha grasa o suelten líquidos. Anti ralladuras, lavable en lavavajillas y resistente a la lavandina o soluciones de cloro o yodo. Accesorio horno combi.	10	$ 5.944.550	$ 5.944.550	000005	6-ene-21
99	CTO. 314	27/12/2019	Superspike para 8 pollos 1/1 gn 0,32x0,53 para la colocación vertical de los pollos. peso máximo del pollo 2.9 libras, (1.3 kg.)	6	$ 1.576.416	$ 1.576.416	000005	6-ene-21
100	CTO. 314	27/12/2019	Combifry 1/1 Gas natural Dimensiones: 0.32mX0, 53m: Accesorio horno combi.	6	$ 2.648.394	$ 2.648.394	000005	6-ene-21
101	CTO. 314	27/12/2019	Carro escabiladero para azafates: Dimensiones: 0.52 x 0.80 x 1.72 m.	2	$ 10.356.924	$ 10.356.924	000005	6-ene-21
102	CTO. 314	27/12/2019	Marmita móvil eléctrica de 16 galones en acero Inoxidable, Capacidad 16 Gls. (60 litros). Recipiente de conservación, fondo semiesférico y cuello cilíndrico pestañado en lámina Calibres 16 y 20 Ref. 304 y 430. Mueble exterior cuadrado. Tapa cóncava con sistema de resorte para cierre y apertura; a presión. Calentamiento indirecto por medio de aceite térmico y Resistencias de Inmersión 1500 de vatios el cual se controla con un nivel visible en su parte frontal. Unidad controlada termostáticamente, Rango de temperatura de 200-400F (93-210C), Controles Eléctricos: Termostato de operación con carátula de tres calores. Piloto de Encendido. Rejilla perforada y removible. Válvula de Alivio o seguridad. Válvula con registro de Globo para drenaje y codos en acero. Sobre ruedas de 4" dos giratorias y dos Fijas en Neoprén. Largo: 0.60 x Ancho: 0.60 x Alto: 0.90 cm.	2	$ 10.184.020	$ 10.184.020	000005	6-ene-21
103	CTO. 314	27/12/2019	Azafates o fuentes 1/1 para mesas frías o calientes capacidad 19,5 litros. largo 0,53 x ancho 0,32 x 0,15 m.	18	$ 3.085.452	$ 3.085.452	000005	6-ene-21
104	CTO. 314	27/12/2019	Tapa para zafates 1/1 largo 0,53 x ancho 0,32 m.	8	$ 842.520	$ 842.520	000005	6-ene-21
105	CTO. 314	27/12/2019	Tanque neutro similar marmita para jugos 120 gal diámetro 0,95 x fondo 0,87 alto con patas 1,1	2	$ 19.896.384	$ 19.896.384	000005	6-ene-21
106	CTO. 314	27/12/2019	Manguera auto enrollable 15 m 3/8"	1	$ 4.182.855	$ 4.182.855	000005	6-ene-21
107	CTO. 314	27/12/2019	Carros fiambreros cerrados en acero con escabildero con entrepaños y compartimentos 1,4x0,79 x 1,3h ruedas en nylon dos fijas 2 móviles, manija conducción. sobre chasis	7	$ 33.264.364	$ 33.264.364	000005	6-ene-21
108	CTO. 314	27/12/2019	Maquina eléctrica para lavado de vajilla al vapor para 4000 pieza... Suministro, transporte e instalación - S. dimensiones l=1,25x a=0,80m.	1	$ 44.176.494	$ 44.176.494	000005	6-ene-21
109	CTO. 314	27/12/2019	Campana de extracción máquina de lavado 1.25 x0.80	1,25	$ 1.643.244	$ 1.643.244	000005	6-ene-21
110	CTO. 314	27/12/2019	Carro transportador de losa tipo dolies 0,82 x 0,60 x 0,65	2	$ 3.723.644	$ 3.723.644	000005	6-ene-21
111	CTO. 314	27/12/2019	Carro transportador de losa tipo dolies 0.82 x 0.60 x 0,65	1	$ 1.861.822	$ 1.861.822	000005	6-ene-21
112	CTO. 314	27/12/2019	Carro de transporte pesado en ss 1,05 x 0.60 x 0,35. superficie y manija en acero inoxidable. Estructura en hierro, y cold rolled, cuatro ruedas en neopreno.	1	$ 1.632.438	$ 1.632.438	000005	6-ene-21
113	CTO. 314	27/12/2019	Tarima para bultos 1.00 x 0.80	2	$ 487.264	$ 487.264	000005	6-ene-21

114	CTO. 314	27/12/2019	Carro para insumos de panadería acero inox 0.60 x 0.50 x 0,66h	2	$ 3.178.324	$ 3.178.324	000005	6-ene-21
115	CTO. 314	27/12/2019	Carro de transporte pesado en ss 1,05 x 0.60 x 0,35. superficie y manija en acero inoxidable. estructura en hierro, y cold rolled. Cuatro ruedas en neopreno.	1	$ 1.632.438	$ 1.632.438	000005	6-ene-21
116	CTO. 314	27/12/2019	Canastas plástica para producto terminado de 0,60 x 0,40 x 0,40h	8	$ 615.080	$ 615.080	000005	6-ene-21
117	CTO. 314	27/12/2019	Carro escabiladero para latas de hornear 0,40 x 0,55 x 1,8h acero inox	5	$ 8.300.235	$ 8.300.235	000005	6-ene-21
118	CTO. 314	27/12/2019	Maquin batidora de pedestal 30 litros 0,65 x 0,65 x 1,02h	1	$ 19.854.163	$ 19.854.163	000005	6-ene-21
119	CTO. 314	27/12/2019	Maquina amasadora 2 @ 220v trifásica	1	$ 22.929.939	$ 22.929.939	000005	6-ene-21
120	CTO. 314	27/12/2019	Carro para insumos panadería en acero inox 0.60 x 0.50 x 0,66h	2	$ 3.173.816	$ 3.173.816	000005	6-ene-21
121	CTO. 314	27/12/2019	Estufa a gas de sobremesa dos fogones 0,45x0,41x0,45h	1	$ 1.739.645	$ 1.739.645	000005	6-ene-21
122	CTO. 314	27/12/2019	Artesa para mojes de panadería 1.30 x 0.60 x 0,77h	1	$ 2.505.146	$ 2.505.146	000005	6-ene-21
123	CTO. 314	27/12/2019	Maquina divisora de masas de sobremesa 0,60 x 0,65 x 1,5h	1	$ 3.480.281	$ 3.480.281	000005	6-ene-21
124	CTO. 314	27/12/2019	Cámara de crecimiento para panadería calefacción eléctrica 0,60 x 0,65 x 1,1h	1	$ 5.316.346	$ 5.316.346	000005	6-ene-21
125	CTO. 314	27/12/2019	Horno rotatorio 18 bandejas, weston 1,22 x 1,95 x 2,31h	1	$ 58.594.136	$ 58.594.136	000005	6-ene-21
126	CTO. 314	27/12/2019	Bandejas perforadas en aluminio para panadería 0,66 x 0,46 x 0,03h	120	$ 6.226.080	$ 6.226.080	000005	6-ene-21
127	CTO. 314	27/12/2019	Bascula de plataforma mecánica cap. 500KG. Plataforma 0,51 m. ancho x 0,66 m. profundad. Plataforma y estructura en fundición de hierro. Brazo con tara numérica de lata visibilidad en bronce, juego de pesas y ruedas en fundición. Escala a 200 gr.	1	$ 3.544.452	$ 3.544.452	000005	6-ene-21
128	CTO. 314	27/12/2019	Carro de transporte pesado en acero inoxidable 1,05 largo 0.60 ancho 0,35 alto en m. Plataforma con chasis en ángulo de hierro, reforzado transversalmente con perfiles en forma de "U" en Cold Rolled conformando marco fuerte y rígido. Superficie plana forrada en lámina de acero Inoxidable cal 18 Ref. 304 2/B. Sobre, cuatro ruedas de 4" en neopreno para trabajo pesado, accionado por manijas en tubo redondo en acero Inoxidable. Capacidad de carga 500 Kg. a 550 Kg.	2	$ 3.361.972	$ 3.361.972	000005	6-ene-21
129	CTO. 314	27/12/2019	Carro granero en acero inox 0.77 largo X 0.50 ancho X 0,66 alto m. en acero Inoxidable. Dos compartimientos, tapa, basculante con bisagra central o de piano, montado sobre chasis reforzado con ángulo de hierro y ruedas de 4" en poliuretano. Capacidad de carga: 100Kg. a 110Kg.	2	$ 2.575.570	$ 2.575.570	000005	6-ene-21
130	CTO. 314	27/12/2019	Tarima para bultos en plástico 1.00 X 0.80 X 0,20h en m. Pieza monolítica: Con las siguientes características: listones de PLASTICO AGLOMERADO ECOLOGICO de 013 0.03 de alta resistencia; (sin tornillos tampoco partes metálicas).	3	$ 730.896	$ 730.896	000005	6-ene-21
131	CTO. 314	27/12/2019	Canastillas plásticas lisas o sólida para transporte y movimiento de alimentos, lavables, inmunes a las plagas, resisten los ácidos. Medidas: Largo: 0.60. Ancho: 0.40. Alto: 0.40.m.	3	$ 166.563	$ 166.563	000005	6-ene-21
132	CTO. 314	27/12/2019	Carro granero en acero inox 0.77 largo X 0.50 ancho X 0,66 alto m. en acero Inoxidable. Dos compartimientos, tapa, basculante con bisagra central o de piano, montado sobre chasis reforzado con ángulo de hierro y ruedas de 4" en poliuretano. Capacidad de carga: 100Kg. a 110Kg.	1	$ 1.251.586	$ 1.251.586	000005	6-ene-21
133	CTO. 314	27/12/2019	Carro escabiladero en acero inox para bandejas Ancho 0,55 x 0,77 fondo x 1,80 alto m. Lámina calibre 18 en ACERO INOX Ref: 304/2B, Guías longitudinales con trampa para la colocación de Bandejas, Chasis Con Ruedas en DURAFLEX de 5".	2	$ 3.235.488	$ 3.235.488	000005	6-ene-21
134	CTO. 314	27/12/2019	Tarima para bultos 1.00 X 0.80 x 0,20 plataforma en listones de plástico aglomerado de 0.13 x 0.03 m.	1	$ 243.632	$ 243.632	000005	6-ene-21
135	CTO. 314	27/12/2019	Repisa 2.35 x 0.35 acero inox calibre 18 ref.304 antiácidos, pie de amigos en acero inoxidable para anclar a pared.	2,35	$ 759.685	$ 759.685	000005	6-ene-21
136	CTO. 314	27/12/2019	Tarima para bultos 100 x 0.80x0.20 Pieza monolítica: Con las siguientes características: listones de PLÁSTICO AGLOMERADO ECOLÓGICO de 013 0.03 de alta resistencia; (sin tornillos tampoco partes metálicas).	4	$ 974.332	$ 974.332	000005	6-ene-21
137	CTO. 314	27/12/2019	Garrafas plásticas (canecas); bidón en plástico inyectado provisto de tapa con cierre de seguridad metálico, capacidad 33 galones (128 litros). Dimensiones: Diámetro 0.55 Alto. 0.60m.	6	$ 1.785.216	$ 1.785.216	000005	6-ene-21
138	CTO. 314	27/12/2019	Mesa móvil auxiliar en acero 0.68 x 0.91x0.91 con escabiladero para bandejas. Manufactura Tapa con salpicadero en las partes de contacto con la pared en lámina de ACERO INOXIDABLE Ref.304/2B. Calibre 16 Párales con guías longitudinales para la colocación de azafates o bandejas. Con ruedas. Largo. 0.68m Ancho. 0.91m Alto 0.91m	2	$ 3.644.472	$ 3.644.472	000005	6-ene-21
139	CTO. 314	27/12/2019	Marmitas a vapor 80 gl indirecta, diámetro 0.85 alto 0,96, Cuerpo con cuello cilíndrico pestañado, Cámara de Calentamiento y Recipiente de Cocción semiesférico hasta ¾ del cuerpo de la marmita, en láminas Calibres 10 y 14 Ref. 304 2/B. Capacidad 80 Gls. (300 litros). Vapor nominal de 5 a 35 PSI. TAPA en lámina calibre 14 en dos (2) secciones tipo media luna fija y embisagrada con manija fría al tacto con perilla en Baquelita. ACCESORIOS: Rejilla removible perforada para evitar taponamientos en su salida. Salida con registro de Globo en 2" terminales y codos en AISI 304-4 Entrada y salida de vapor en acero inoxidable Válvula de (alivio) seguridad en ½"Patas en tubería de 2" en acero inoxidable y flanches fijos de 5" f x 3/8" para fijarlas al piso. PESO EN KILOS	3	$ 52.068.986	$ 52.068.986	000005	6-ene-21

140	CTO. 314	27/12/2019	Estufa a gas enana line industrial en acero 0.70 x 0.80 x 0,55h, Superficie compuesta por una plancha en hierro fundido, (3) quemadores en hierro o aluminio fundido (2) tipo anillo para 32 y 25 BTU y uno tipo hongo de 18 BTU. Controlados por válvulas de paso Perillas tipo mariposa cromados de origen americano, con sus pilotos de encendido instantáneo. Mueble, guarda y gabinete en lámina de ACERO INOXIDABLE Calibres 16-18 Ref.304 2/B.Chambrana o tablero frontal también en acero inoxidable, patas en acero inoxidable con ajustes de nivel en aluminio fundido.	1	$ 2.418.273	$ 2.418.273	000005	6-ene-21
141	CTO. 314	27/12/2019	Estufa a gas 6 quemadores patas y entrepaño 1.20 x 0.95 x 0,91h Superficie compuesta por (6) planchas en hierro fundido, (6) quemadores tipo hongo en hierro para 30.000 BTU. Cada uno controlados por válvulas de paso y perillas tipo mariposa, cromadas de origen americano y pilotos de encendido instantáneo, guardas, chambrana o tablero de mandos en acero inoxidable. Bandeja recolectora de residuos manufacturada en acero inoxidable. Patas en tubo redondo de 1 1/4 forradas en acero inoxidable, con ajustes de nivel en aluminio fundido.	1	$ 6.933.801	$ 6.933.801	000005	6-ene-21
142	CTO. 314	27/12/2019	Plancha asadora a gas en acero patas y entrepaño 0.80 x 0.91 x 0,91h, superficie compuesta por guardas amplias en Lámina de ACERO INOXIDABLE Calibre 16 Ref. 304/2B. PLANCHA ASADORA en (1) platina en H.R. de ¾" de pulgada de espesor para una mejor cocción. Salpicadero por tres lados de 15 cm. En lámina de acero. Calibre 14 (4) quemadores tipo flauta en hierro para 2.000 BTU., cada uno controlados por válvulas de paso, con perillas tipo mariposas, cromadas de origen americano y pilotos de encendido instantáneo, guardas, chambrana o tablero de mandos en acero inoxidable. Bandeja recolectora de residuos manufacturada en ACERO INOXIDABLE. Entrepaño en lámina de ACERO INOXIDABLE calibre 18 Ref. 3042/B. Reforzado. Patas en tubo redondo de 11/4" forradas en acero inoxidable sujetas con esquineras también en acero; con ajustes de nivel en aluminio fundido.	2	$ 8.422.717	$ 8.422.717	000005	6-ene-21
143	CTO. 314	27/12/2019	Mesa móvil auxiliar 0.60 x 0.91 x 0,91 con escabiladero para bandejas y recipientes	2	$ 3.328.658	$ 3.328.658	000005	6-ene-21
144	CTO. 314	27/12/2019	Horno Combi a gas 20 bandejas 1.00 x 1.00. ancho 1,08 x 0,99x 1,78h. incluye kit conexión, accesorios y pastillas detergente y care rational.	1	$ 102.920.530	$ 102.920.530	000005	6-ene-21
145	CTO. 314	27/12/2019	Parrilla de acero inox 1/1 GN 0,325 m X 0,53 m: Parrilla de acero inoxidable utilizada para los asados y horneados. Características: Construidas en varillas de acero inoxidable electrosoldado AISI 304. accesorio horno combi.	10	$ 1.756.440	$ 1.756.440	000005	6-ene-21
146	CTO. 314	27/12/2019	Parrilla en acero inox 2/1 GN 0,65 m X 0,53 m: Parrilla de acero inoxidable utilizada para los asados y horneados. Características: Construidas en varillas de acero inoxidable electrosoldado AISI 304. accesorio horno combi.	10	$ 3.057.300	$ 3.057.300	000005	6-ene-21
147	CTO. 314	27/12/2019	Parrilla Combgrill 1/1 GN con revestimiento trila x 0,32m X 0,53m. accesorio horno combi. MARCA RATIONAL o SIMILAR. NOTA: La marca o marcas indicadas son de referencia para igualar o mejorar los atributos del equipo que asegure el adecuado funcionamiento bajo las condiciones de uso previstas en el establecimiento carcelario.	10	$ 5.944.550	$ 5.944.550	000005	6-ene-21
148	CTO. 314	27/12/2019	Bandeja para plancha y para asados 1/1 GN Dimensiones: 0,32m X 0,53m. El borde de alrededor de toda la bandeja permite asar alimentos que contienen mucha grasa o suelten líquidos. Anti ralladuras, lavable en lavavajillas y resistente a la lavandina o soluciones de cloro o yodo. Accesorio horno combi.	10	$ 5.944.550	$ 5.944.550	000005	6-ene-21
149	CTO. 314	27/12/2019	Superspike para 8 pollos 1/1 gn 0,32x0,53 para la colocación vertical de los pollos. peso máximo del pollo 2.9 libras, (1.3 kg.)	6	$ 1.576.416	$ 1.576.416	000005	6-ene-21
150	CTO. 314	27/12/2019	Combifry 1/1 Gas natural Dimensiones: 0.32mX0, 53m: Accesorio horno combi.	6	$ 2.648.394	$ 2.648.394	000005	6-ene-21
151	CTO. 314	27/12/2019	Carro escabiladero para azafates: Dimensiones: 0.52 x 0.80 x 1.72 m.	2	$ 10.356.924	$ 10.356.924	000005	6-ene-21
152	CTO. 314	27/12/2019	Marmita móvil eléctrica de 16 galones en acero Inoxidable, Capacidad 16 Gls. (60 litros). Recipiente de conservación, fondo semiesférico y cuello cilíndrico pestañado en lámina Calibres 16 y 20 Ref. 304 y 430. Mueble exterior cuadrado. Tapa cóncava con sistema de resorte para cierre y apertura; a presión. Calentamiento indirecto por medio de aceite térmico y Resistencias de Inmersión 1500 de vatios el cual se controla con un nivel visible en su parte frontal. Unidad controlada termostáticamente, Rango de temperatura de 200-400F (93-210C), Controles Eléctricos: Termostato de operación con carátula de tres calores. Piloto de Encendido. Rejilla perforada y removible. Válvula de Alivio o seguridad. Válvula con registro de Globo para drenaje y codos en acero. Sobre ruedas de 4" dos giratorias y dos Fijas en Neoprén. Largo: 0.60 x Ancho: 0.60 x Alto: 0.90 cm	2	$ 10.184.020	$ 10.184.020	000005	6-ene-21
153	CTO. 314	27/12/2019	Azafates o fuentes 1/1 para mesas frías o calientes capacidad 19,5 litros. largo 0,53 x ancho 0,32 x 0,15 m.	18	$ 3.085.452	$ 3.085.452	000005	6-ene-21
154	CTO. 314	27/12/2019	Tapa para zafates 1/1 largo 0,53 x ancho 0,32 m.	8	$ 842.520	$ 842.520	000005	6-ene-21
155	CTO. 314	27/12/2019	Tanque neutro similar marmita para jugos 120 gal diámetro 0,95 x fondo 0,87 alto con patas 1,1	2	$ 19.896.384	$ 19.896.384	000005	6-ene-21
156	CTO. 314	27/12/2019	Manguera auto enrollable 15 m 3/8"	1	$ 4.182.855	$ 4.182.855	000005	6-ene-21
157	CTO. 314	27/12/2019	Carros fiambreros cerrados en acero con escabildero con entrepaños y compartimentos 1,4x0,79 x 1,3h ruedas en nylon dos fijas 2 móviles, manija conducción. sobre chasis	7	$ 33.264.364	$ 33.264.364	000005	6-ene-21

158	CTO. 314	27/12/2019	Maquina eléctrica para lavado de vajilla al vapor para 4000 pieza... Suministro, transporte e instalación - S. dimensiones l=1,25x a=0,80m.	1	$ 44.176.494	$ 44.176.494	000005	6-ene-21
159	CTO. 314	27/12/2019	Campana de extracción máquina de lavado 1.25 x0.80	1,25	$ 1.643.244	$ 1.643.244	000005	6-ene-21
160	CTO. 314	27/12/2019	Carro transportador de losa tipo dolies 0,82 x 0,60 x 0,65	2	$ 3.723.644	$ 3.723.644	000005	6-ene-21
161	CTO. 314	27/12/2019	Carro transportador de losa tipo dolies 0.82 x 0.60 x 0,65	1	$ 1.861.822	$ 1.861.822	000005	6-ene-21
162	CTO. 314	27/12/2019	Carro de transporte pesado en ss 1,05 x 0.60 x 0,35. superficie y manija en acero inoxidable. Estructura en hierro, y cold rolled, cuatro ruedas en neopreno.	1	$ 1.632.438	$ 1.632.438	000005	6-ene-21
163	CTO. 314	27/12/2019	Tarima para bultos 1.00 x 0.80	2	$ 487.264	$ 487.264	000005	6-ene-21
164	CTO. 314	27/12/2019	Carro para insumos de panadería acero inox 0.60 x 0.50 x 0,66h	2	$ 3.178.324	$ 3.178.324	000005	6-ene-21
165	CTO. 314	27/12/2019	Carro de transporte pesado en ss 1,05 x 0.60 x 0,35. superficie y manija en acero inoxidable. estructura en hierro, y cold rolled. Cuatro ruedas en neopreno.	1	$ 1.632.438	$ 1.632.438	000005	6-ene-21
166	CTO. 314	27/12/2019	Canastas plástica para producto terminado de 0,60 x 0,40 x 0,40h	8	$ 615.080	$ 615.080	000005	6-ene-21
167	CTO. 314	27/12/2019	Carro escabiladero para latas de hornear 0,40 x 0,55 x 1,8h acero inox	5	$ 8.300.235	$ 8.300.235	000005	6-ene-21
168	CTO. 314	27/12/2019	Maquina batidora de pedestal 30 litros 0,65 x 0,65 x 1,02h	1	$ 19.854.163	$ 19.854.163	000005	6-ene-21
169	CTO. 314	27/12/2019	Maquina amasadora 2 @ 220v trifásica	1	$ 22.929.939	$ 22.929.939	000005	6-ene-21
170	CTO. 314	27/12/2019	Carro para insumos panadería en acero inox 0.60 x 0.50 x 0,66h	2	$ 3.173.816	$ 3.173.816	000005	6-ene-21
171	CTO. 314	27/12/2019	Artesa para mojes de panadería 1.30 x 0.60 x 0,77h	1	$ 2.505.146	$ 2.505.146	000005	6-ene-21
172	CTO. 314	27/12/2019	Maquina divisora de masas de sobremesa 0,60 x 0,65 x 1,5h	1	$ 3.480.281	$ 3.480.281	000005	6-ene-21
173	CTO. 314	27/12/2019	Cámara de crecimiento para panadería calefacción eléctrica 0,60 x 0,65 x 1,1h	1	$ 5.316.346	$ 5.316.346	000005	6-ene-21
174	CTO. 314	27/12/2019	Bandejas perforadas en aluminio para panadería 0,66 x 0,46 x 0,03h	120	$ 6.226.080	$ 6.226.080	000005	6-ene-21
175	CTO. 314	27/12/2019	Estufa a gas de sobremesa dos fogones 0,45x0,41x0,45h	1	$ 1.391.716	$ 1.391.716	000005	6-ene-21
176	CTO. 314	27/12/2019	Horno rotatorio 18 bandejas, weston 1,22 x 1,95 x 2,31h	1	$ 46.875.309	$ 46.875.309	000005	6-ene-21
	CTO. 285	18/12/2019	MÁQUINAS DE RAYOS X	4	$ 803.845.000	$ 803.845.000	000006	6-ene-21
77	CTO. 310	30/12/2019	MAQUINA FILETEADORA ELECTRONICA 5.1.1	1	$ 6.691.200	$ 6.691.200	0000010	7-ene-21
78	CTO. 310	30/12/2019	MAQUINA PLANA ELECTRONICA TACTIL 5.1.2	2	$ 13.545.600	$ 13.545.600	0000010	7-ene-21
79	CTO. 310	30/12/2019	MODULO DE CORTE 5.1.3	2	$ 1.958.400	$ 1.958.400	0000010	7-ene-21
80	CTO. 310	30/12/2019	MAQUINA PLANA DOS AGUJAS ELECTRONICA 5.2.1	1	$ 14.688.000	$ 14.688.000	0000010	7-ene-21
81	CTO. 310	30/12/2019	MAQUINA PLANA DOS AGUJAS ESCUALIZABLE 5.2.2	1	$ 15.504.000	$ 15.504.000	0000010	7-ene-21
82	CTO. 310	30/12/2019	MAQUINA PLANA ELECTRONICA TACTIL 5.2.3	11	$ 40.392.000	$ 40.392.000	0000010	7-ene-21
83	CTO. 310	30/12/2019	MAQUINA FILETEADORA ELECTRONICA CON SENSOR 5.2.4	2	$ 14.198.400	$ 14.198.400	0000010	7-ene-21
84	CTO. 310	30/12/2019	MAQUINA BOTONADORA ELECTRONICA 5.2.5	1	$ 19.339.200	$ 19.339.200	0000010	7-ene-21
85	CTO. 310	30/12/2019	MAQUINA OJALADORA ELECTRONICA 220V 5.2.6	1	$ 18.768.000	$ 18.768.000	0000010	7-ene-21
86	CTO. 310	30/12/2019	MAQUINA PRESILLADORA ELECTRONICA 5.2.7	1	$ 13.708.800	$ 13.708.800	0000010	7-ene-21
87	CTO. 310	30/12/2019	EMPRETINADORA 5.2.8	1	$ 5.548.800	$ 5.548.800	0000010	7-ene-21
88	CTO. 310	30/12/2019	MAQUINA CERRADORA DE CODO 5.2.9	1	$ 21.624.000	$ 21.624.000	0000010	7-ene-21
89	CTO. 310	30/12/2019	MAQUINA CORTADORA VERTICAL 8" 5.2.10	1	$ 1.387.200	$ 1.387.200	0000010	7-ene-21
90	CTO. 310	30/12/2019	MODULO DE CORTE 5.2.11	3	$ 2.937.600	$ 2.937.600	0000010	7-ene-21
91	CTO. 310	30/12/2019	MESA DE PLANCHADO INDUSTRIAL 5.2.12	1	$ 2.856.000	$ 2.856.000	0000010	7-ene-21
92	CTO. 310	30/12/2019	MAQUINA DE POSTE TRIPLETRANSPORTE DOS AGUJAS 5.3.1	1	$ 8.568.000	$ 8.568.000	0000010	7-ene-21
93	CTO. 310	30/12/2019	MAQUINA DE POSTE UNA AGUJA TRIPLETRANSPORTE 5.3.2	2	$ 17.952.000	$ 17.952.000	0000010	7-ene-21
94	CTO. 310	30/12/2019	MAQUINA DE POSTE UNA AGUJA 5.3.3	2	$ 7.344.000	$ 7.344.000	0000010	7-ene-21
95	CTO. 310	30/12/2019	MAQUINA DESBASTADORA DE CUERO 5.3.4	1	$ 2.284.800	$ 2.284.800	0000010	7-ene-21
96	CTO. 310	30/12/2019	MAQUINA DOS AGUJAS ESCUALIZABLE GANCHOGRANDE 5.3.5	1	$ 10.118.400	$ 10.118.400	0000010	7-ene-21
97	CTO. 310	30/12/2019	MAQUINA PLANA MECANICA 5.3.6	4	$ 11.097.600	$ 11.097.600	0000010	7-ene-21
98	CTO. 310	30/12/2019	MAQUINA DOS AGUJAS TRIPLETRANSPORTE 5.3.7	2	$ 18.768.000	$ 18.768.000	0000010	7-ene-21
99	CTO. 310	30/12/2019	MAQUINA PLANA TRIPLE TRANSPORTE 5.3.8	2	$ 15.797.760	$ 15.797.760	0000010	7-ene-21
100	CTO. 310	30/12/2019	MAQUINA RIBETEADORA GANCHO GRANDE 5.3.9	1	$ 7.996.800	$ 7.996.800	0000010	7-ene-21
101	CTO. 310	30/12/2019	MODULO DE CORTE 5.3.10	3	$ 2.937.600	$ 2.937.600	0000010	7-ene-21
102	CTO. 310	30/12/2019	AFILADORA AUTOMATICO PARA CUCHILLA 6.1.1	1	$ 11.616.000	$ 11.616.000	0000010	7-ene-21
103	CTO. 310	30/12/2019	CALADORA MANUAL -6.1.2	2	$ 1.064.800	$ 1.064.800	0000010	7-ene-21
104	CTO. 310	30/12/2019	CEPILLO -6.1.3	1	$ 5.324.000	$ 5.324.000	0000010	7-ene-21
105	CTO. 310	30/12/2019	COMPRESOR-6.1.4	2	$ 5.614.400	$ 5.614.400	0000010	7-ene-21
106	CTO. 310	30/12/2019	ESMERIL DE BANCO-6.1.5	1	$ 726.000	$ 726.000	0000010	7-ene-21
107	CTO. 310	30/12/2019	ESMERIL DE BANCO TALLER MARROQUINERIA 6.1.6	1	$ 571.120	$ 571.120	0000010	7-ene-21
108	CTO. 310	30/12/2019	EXTRACTOR DE POLVO -6.1.7	3	$ 7.550.400	$ 7.550.400	0000010	7-ene-21
109	CTO. 310	30/12/2019	TROMPO RUTIADOR -6.1.8	1	$ 3.484.800	$ 3.484.800	0000010	7-ene-21
110	CTO. 310	30/12/2019	LIJADORA DE BANDA -6.1.9	1	$ 2.226.400	$ 2.226.400	0000010	7-ene-21
111	CTO. 310	30/12/2019	LIJADORA ORBITAL6.1.10	1	$ 222.640	$ 222.640	0000010	7-ene-21
112	CTO. 310	30/12/2019	LIJADORA ROTO ORBITAL-6.1.11	1	$ 551.760	$ 551.760	0000010	7-ene-21
113	CTO. 310	30/12/2019	PLANEADORA 35 CM -6.1.12	2	$ 8.712.000	$ 8.712.000	0000010	7-ene-21
114	CTO. 310	30/12/2019	PLANEADORA 40 CM-6.1.13	1	$ 4.840.000	$ 4.840.000	0000010	7-ene-21
115	CTO. 310	30/12/2019	RUTEADORA -6.1.14	2	$ 2.323.200	$ 2.323.200	0000010	7-ene-21
116	CTO. 310	30/12/2019	SIERRA CIRCULAR 6.1.15	1	$ 5.614.400	$ 5.614.400	0000010	7-ene-21
117	CTO. 310	30/12/2019	SIERRA RADIAL -6.1.16	2	$ 15.294.400	$ 15.294.400	0000010	7-ene-21
118	CTO. 310	30/12/2019	SIERRA SINFIN -6.1.17	4	$ 9.292.800	$ 9.292.800	0000010	7-ene-21
119	CTO. 310	30/12/2019	TALADRO DE ARBOL -6.1.18	1	$ 6.969.600	$ 6.969.600	0000010	7-ene-21
120	CTO. 310	30/12/2019	TALADRO MANUAL -6.1.19	2	$ 1.664.960	$ 1.664.960	0000010	7-ene-21
121	CTO. 310	30/12/2019	TORNO MADERA -6.1.20	2	$ 6.001.600	$ 6.001.600	0000010	7-ene-21
122	CTO. 310	30/12/2019	JUEGO DE CEPILLOS CARPINTERO -6.1.21	2	$ 793.760	$ 793.760	0000010	7-ene-21
123	CTO. 310	30/12/2019	JEUGO DE DESTORNILLADORES -6.1.22	1	$ 125.840	$ 125.840	0000010	7-ene-21
124	CTO. 310	30/12/2019	JUEGO DE FORMONES PARA TALLA -6.1.23	3	$ 203.280	$ 203.280	0000010	7-ene-21
125	CTO. 310	30/12/2019	JUEGO DE FORMONES PROFESIONALES 6.1.24	2	$ 116.160	$ 116.160	0000010	7-ene-21
126	CTO. 310	30/12/2019	JUEGO DE GUBIAS 6.1.25	2	$ 609.840	$ 609.840	0000010	7-ene-21

127	CTO. 310	30/12/2019	JEUGO DE LLAVES -6.1.26	1	$ 72.600	$ 72.600	0000010	7-ene-21
128	CTO. 310	30/12/2019	JUEGO DE LLAVES 6.1.27	1	$ 60.984	$ 60.984	0000010	7-ene-21
129	CTO. 310	30/12/2019	JUEGO COMBINADO DE LLAVES BOCA FIJA 6.1.28	1	$ 130.680	$ 130.680	0000010	7-ene-21
130	CTO. 310	30/12/2019	JUEGO COMBINADO DE LLAVES BOCA FIJA 6.1.29	1	$ 111.320	$ 111.320	0000010	7-ene-21
131	CTO. 310	30/12/2019	JUEGO DE MARTILLO CARPINTERO-6.1.30	3	$ 220.704	$ 220.704	0000010	7-ene-21
132	CTO. 310	30/12/2019	JUEGO DE PRENSA ALACRAN-6.1.31	1	$ 338.800	$ 338.800	0000010	7-ene-21
133	CTO. 310	30/12/2019	JUEGO DE PRENSA EN C -6.1.32	2	$ 677.600	$ 677.600	0000010	7-ene-21
134	CTO. 310	30/12/2019	JUEGO DE PRENSA EN F -6.1.33	2	$ 174.240	$ 174.240	0000010	7-ene-21
135	CTO. 310	30/12/2019	JUEGO SERRUCHO DE COSTILLA -6.1.34	1	$ 125.840	$ 125.840	0000010	7-ene-21
136	CTO. 310	30/12/2019	JEUGO SERRUCHO PROFESIONAL-6.1.35	1	$ 329.120	$ 329.120	0000010	7-ene-21
137	CTO. 310	30/12/2019	JEUGO DE GUBIAS -6.1.36	3	$ 130.680	$ 130.680	0000010	7-ene-21
138	CTO. 310	30/12/2019	ROLLO DE 200 MTR DE CABLE ENCAUCHETADO 2-12-6.1.37	1	$ 1.016.400	$ 1.016.400	0000010	7-ene-21
139	CTO. 310	30/12/2019	COMPRESOR -6.2.1	1	$ 2.807.200	$ 2.807.200	0000010	7-ene-21
140	CTO. 310	30/12/2019	ESMERIL DE BANCO ELECTRICO-6.2.2	1	$ 464.640	$ 464.640	0000010	7-ene-21
141	CTO. 310	30/12/2019	EXTRACTOR DE AIRE -6.2.3	1	$ 851.840	$ 851.840	0000010	7-ene-21
142	CTO. 310	30/12/2019	PULIDORA TIPO LIVIANO -6.2.4	2	$ 929.280	$ 929.280	0000010	7-ene-21
143	CTO. 310	30/12/2019	PULIDORA TIPO PESADO -6.2.5	2	$ 3.484.800	$ 3.484.800	0000010	7-ene-21
144	CTO. 310	30/12/2019	SOLDADOR AUTOGENA-6.2.6	1	$ 3.678.400	$ 3.678.400	0000010	7-ene-21
145	CTO. 310	30/12/2019	SOLDADOR MIG-6.2.7	1	$ 8.518.400	$ 8.518.400	0000010	7-ene-21
146	CTO. 310	30/12/2019	SOLDADOR SMAW-6.2.8	2	$ 5.227.200	$ 5.227.200	0000010	7-ene-21
147	CTO. 310	30/12/2019	TALADRO DE 1/2-6.2.9	2	$ 1.376.496	$ 1.376.496	0000010	7-ene-21
148	CTO. 310	30/12/2019	TALADRO DE 3/8"-6.2.10	1	$ 130.680	$ 130.680	0000010	7-ene-21
149	CTO. 310	30/12/2019	TALADRO DE ARBOL -6.2.11	1	$ 3.388.000	$ 3.388.000	0000010	7-ene-21
150	CTO. 310	30/12/2019	TALADRO DE PERCUSION REVERSIBLE -6.2.12	2	$ 909.920	$ 909.920	0000010	7-ene-21
151	CTO. 310	30/12/2019	TROZADORA -6.2.13	1	$ 745.360	$ 745.360	0000010	7-ene-21
152	CTO. 310	30/12/2019	ROLADORA DE LAMINA -6.2.14	1	$ 5.517.600	$ 5.517.600	0000010	7-ene-21
153	CTO. 310	30/12/2019	CAJA DE HERRAMIENTAS -6.2.15	1	$ 4.840.000	$ 4.840.000	0000010	7-ene-21
154	CTO. 310	30/12/2019	CIZALLA PARA VARILLA-6.2.16	1	$ 774.400	$ 774.400	0000010	7-ene-21
155	CTO. 310	30/12/2019	DOBLADORA DE TUBO -6.2.17	1	$ 13.939.200	$ 13.939.200	0000010	7-ene-21
156	CTO. 310	30/12/2019	DOBLARORA ESTANDAR DE PISO -6.2.18	1	$ 38.720.000	$ 38.720.000	0000010	7-ene-21
157	CTO. 310	30/12/2019	ESTANTE METALICO -6.2.19	5	$ 3.484.800	$ 3.484.800	0000010	7-ene-21
158	CTO. 310	30/12/2019	FLEXOMETRO-6.2.20	4	$ 77.440	$ 77.440	0000010	7-ene-21
159	CTO. 310	30/12/2019	GUILLOTINA MANUAL REFORZADA -6.2.21	1	$ 6.485.600	$ 6.485.600	0000010	7-ene-21
160	CTO. 310	30/12/2019	HOMBRESOLO CURVO -6.2.22	2	$ 50.336	$ 50.336	0000010	7-ene-21
161	CTO. 310	30/12/2019	HOMBRESOLO PRESION PARA SOLDAR -6.2.23	1	$ 90.992	$ 90.992	0000010	7-ene-21
162	CTO. 310	30/12/2019	JUEGO DE ALICATES -6.2.24	1	$ 92.928	$ 92.928	0000010	7-ene-21
163	CTO. 310	30/12/2019	JUEGO DE BROCAS - 6.2.25	1	$ 464.640	$ 464.640	0000010	7-ene-21
164	CTO. 310	30/12/2019	JUEGO DE DADOS O COPAS -6.2.26	1	$ 251.680	$ 251.680	0000010	7-ene-21
165	CTO. 310	30/12/2019	JUEGO DE DADOS O COPAS - 6.2.27	1	$ 183.920	$ 183.920	0000010	7-ene-21
166	CTO. 310	30/12/2019	JUEGO DE DESTORNILLADORES INDUSTRIALES - 6.2.28	1	$ 125.840	$ 125.840	0000010	7-ene-21
167	CTO. 310	30/12/2019	JUEGO DE LLAVES EXPANSION.6.2.29	2	$ 309.760	$ 309.760	0000010	7-ene-21
168	CTO. 310	30/12/2019	JUEGO DE LLAVES MIXTAS EN MILIMETROS - 6.2.30	1	$ 387.200	$ 387.200	0000010	7-ene-21
169	CTO. 310	30/12/2019	JUEGO DE LLAVES MIXTAS EN PULGADAS-6.2.31	1	$ 329.120	$ 329.120	0000010	7-ene-21
170	CTO. 310	30/12/2019	JUEGO DE PRENSAS EN C -6.2.32	1	$ 338.800	$ 338.800	0000010	7-ene-21
171	CTO. 310	30/12/2019	JUEGO DE PRENSAS EN F - 6.2.33	1	$ 88.088	$ 88.088	0000010	7-ene-21
172	CTO. 310	30/12/2019	KIT DE ACCESORIO PARA SOLDAR - 6.2.34	2	$ 1.606.880	$ 1.606.880	0000010	7-ene-21
173	CTO. 310	30/12/2019	KIT DE HERRAMIENTAS PARA TRABAJO SOLDADURA -6.2.35	2	$ 2.226.400	$ 2.226.400	0000010	7-ene-21
174	CTO. 310	30/12/2019	MARCO SEGUETA - 6.2.36	3	$ 145.200	$ 145.200	0000010	7-ene-21
175	CTO. 310	30/12/2019	PISTOLA DE BAJA - 6.2.37	2	$ 154.880	$ 154.880	0000010	7-ene-21
176	CTO. 310	30/12/2019	PRENSA DE BANCO 5"- 6.2.38	2	$ 503.360	$ 503.360	0000010	7-ene-21
177	CTO. 310	30/12/2019	PRENSA DE BANCO 6" -6.2.39	1	$ 687.280	$ 687.280	0000010	7-ene-21
178	CTO. 310	30/12/2019	ROLLO DE 200 METROS DE CABLE ENCAUCHETADO-6.2.40	1	$ 1.335.840	$ 1.335.840	0000010	7-ene-21
179	CTO. 310	30/12/2019	ROLLO DE 200 METROS DE CABLE ENCAUCHETADO-6.2.41	1	$ 2.807.200	$ 2.807.200	0000010	7-ene-21
180	CTO. 310	30/12/2019	MESA DE CORTE 2.0MX0.80MX0.80M-6.2.42	2	$ 3.388.000	$ 3.388.000	0000010	7-ene-21
181	CTO. 310	30/12/2019	CARGADOR DE BATERIA AUTOMOTRIZ -6.3.1	1	$ 348.480	$ 348.480	0000010	7-ene-21
182	CTO. 310	30/12/2019	CARRO PARA CARGA -6.3.2	1	$ 174.240	$ 174.240	0000010	7-ene-21
183	CTO. 310	30/12/2019	COMPRESOR -6.3.3	1	$ 2.807.200	$ 2.807.200	0000010	7-ene-21
184	CTO. 310	30/12/2019	ESMERIL DE BANCO ELECTRONICO-6.3.4	1	$ 1.161.600	$ 1.161.600	0000010	7-ene-21
185	CTO. 310	30/12/2019	GUADAÑA DE COMBUSTIBLE -6.3.5	2	$ 3.484.800	$ 3.484.800	0000010	7-ene-21
186	CTO. 310	30/12/2019	MULTIMETRO DIGITAL -6.3.6	1	$ 377.520	$ 377.520	0000010	7-ene-21
187	CTO. 310	30/12/2019	PULIDORA TIPO LIVIANO -6.3.7	1	$ 648.560	$ 648.560	0000010	7-ene-21
188	CTO. 310	30/12/2019	PULIDORA TIPO PESADO -6.3.8	1	$ 755.040	$ 755.040	0000010	7-ene-21
189	CTO. 310	30/12/2019	ROTO MARTILLO -6.3.9	1	$ 726.000	$ 726.000	0000010	7-ene-21
190	CTO. 310	30/12/2019	SOLDADOR 6.3.10	1	$ 2.613.600	$ 2.613.600	0000010	7-ene-21
191	CTO. 310	30/12/2019	TALADRO DE PERCUSION REVERSIBLE -6.3.11	1	$ 454.960	$ 454.960	0000010	7-ene-21
192	CTO. 310	30/12/2019	TALADRODE 1/2" DE VELOCIDAD VARIABLE -6.3.12	2	$ 329.120	$ 329.120	0000010	7-ene-21
193	CTO. 310	30/12/2019	ACEITERA MANUAL METALICA -6.3.13	1	$ 232.320	$ 232.320	0000010	7-ene-21
194	CTO. 310	30/12/2019	ALMADANA DE 10 IB -6.3.14	1	$ 125.840	$ 125.840	0000010	7-ene-21
195	CTO. 310	30/12/2019	BALDE DE CONSTRUCCION EN PLASTICO 6.3.15	3	$ 13.938	$ 13.938	0000010	7-ene-21
196	CTO. 310	30/12/2019	BARRETA HEXAGONAL -6.3.16	1	$ 271.040	$ 271.040	0000010	7-ene-21
197	CTO. 310	30/12/2019	BOTADORES -6.3.17	1	$ 125.840	$ 125.840	0000010	7-ene-21
198	CTO. 310	30/12/2019	CAJA DE HERRAMIENTAS GRANDE -6.3.18	1	$ 4.840.000	$ 4.840.000	0000010	7-ene-21
199	CTO. 310	30/12/2019	CAJA DE HERRAMIENTASDE ACERO -6.3.19	1	$ 648.560	$ 648.560	0000010	7-ene-21
200	CTO. 310	30/12/2019	CARRETILLA CAPACIDAD DE 6 PIES CUBICOS -6.3.20	2	$ 290.400	$ 290.400	0000010	7-ene-21
201	CTO. 310	30/12/2019	CENTRO PUNTO DE5/1611-6.3.21	1	$ 54.208	$ 54.208	0000010	7-ene-21
202	CTO. 310	30/12/2019	JUEGO DE CINCELES -6.3.22	2	$ 696.960	$ 696.960	0000010	7-ene-21
203	CTO. 310	30/12/2019	CIZALLA DE TIJERA DE 36 PULGADAS-6.3.23	2	$ 580.800	$ 580.800	0000010	7-ene-21
204	CTO. 310	30/12/2019	DESTORNILLADOR TESTER DETECTOR-6.3.24	1	$ 19.360	$ 19.360	0000010	7-ene-21
205	CTO. 310	30/12/2019	DIFERENCIAL MECANICO DE CADENA-6.3.25	1	$ 2.032.800	$ 2.032.800	0000010	7-ene-21

206	CTO. 310	30/12/2019	ESCALERA DE EXTENSION-6.3.26	1	$ 629.200	$ 629.200	0000010	7-ene-21
207	CTO. 310	30/12/2019	ESCALERA TIPO TIJERA -6.3.27	1	$ 484.000	$ 484.000	0000010	7-ene-21
208	CTO. 310	30/12/2019	EXTENSOR DE 5"-6.3.28	1	$ 11.616	$ 11.616	0000010	7-ene-21
209	CTO. 310	30/12/2019	JUEGO DE EXTRACTOR DE RODAMIENTOS-6.3.29	1	$ 77.440	$ 77.440	0000010	7-ene-21
210	CTO. 310	30/12/2019	EXTRACTOR PARA DESMONTAR-6.3.30	1	$ 232.320	$ 232.320	0000010	7-ene-21
211	CTO. 310	30/12/2019	FLEXOMETRO-6.3.31	3	$ 58.080	$ 58.080	0000010	7-ene-21
212	CTO. 310	30/12/2019	GATO HDRAUKICO-6.3.32	1	$ 793.760	$ 793.760	0000010	7-ene-21
213	CTO. 310	30/12/2019	GATO HIDRAULICOTIPO ZORRA-6.3.33	1	$ 125.840	$ 125.840	0000010	7-ene-21
214	CTO. 310	30/12/2019	HOMBRE SOLOCURVO -6.3.34	1	$ 29.040	$ 29.040	0000010	7-ene-21
215	CTO. 310	30/12/2019	JUEGO DE ALICATES -6.3.35	1	$ 92.928	$ 92.928	0000010	7-ene-21
216	CTO. 310	30/12/2019	JUEGO DE DADOS O COPAS -6.3.36	1	$ 183.920	$ 183.920	0000010	7-ene-21
217	CTO. 310	30/12/2019	JUEGO DE DADOS MANDO 1/2 X 23-6.3.37	1	$ 251.680	$ 251.680	0000010	7-ene-21
218	CTO. 310	30/12/2019	JUEGO DE DESTORNILADORES-6.3.38	1	$ 58.080	$ 58.080	0000010	7-ene-21
219	CTO. 310	30/12/2019	JUEGO DE HERRAMIENTAS PARA JARDIN -6.3.39	4	$ 735.680	$ 735.680	0000010	7-ene-21
220	CTO. 310	30/12/2019	JUEGO DE LLAVES PARA TUBO -6.3.40	1	$ 251.680	$ 251.680	0000010	7-ene-21
221	CTO. 310	30/12/2019	JUEGO DE LLAVES ALLEN HEXAGONALES -6.3.41	1	$ 58.080	$ 58.080	0000010	7-ene-21
222	CTO. 310	30/12/2019	JUEGO DE LLAVES BRISTOL-6.3.42	1	$ 183.920	$ 183.920	0000010	7-ene-21
223	CTO. 310	30/12/2019	JUEGO CONBINADO DE LLAVES BOCA FIJA -6.3.43	1	$ 251.680	$ 251.680	0000010	7-ene-21
224	CTO. 310	30/12/2019	JUEGO COMBINADO DE LLAVES BOCA FIHJA -6.3.44	1	$ 64.856	$ 64.856	0000010	7-ene-21
225	CTO. 310	30/12/2019	JUEGO DE LLAVES DE EXPANSION -6.3.45	1	$ 183.920	$ 183.920	0000010	7-ene-21
226	CTO. 310	30/12/2019	JUEGO DE LLAVES MIXTAS EN MILIMETROS-6.3.46	1	$ 251.680	$ 251.680	0000010	7-ene-21
227	CTO. 310	30/12/2019	JUEGO DE LLAVES MIXTAS EN PULGADAS-6.3.47	1	$ 232.320	$ 232.320	0000010	7-ene-21
228	CTO. 310	30/12/2019	GIRATORIA CUADRANTE -6.3.48	1	$ 58.080	$ 58.080	0000010	7-ene-21
229	CTO. 310	30/12/2019	KIT DE HERRAMIENTAS PARA TRABAJO SOLDADURA -6.3.50	1	$ 803.440	$ 803.440	0000010	7-ene-21
230	CTO. 310	30/12/2019	KIT DE HERRAMIENTAS PARA TRABAJO SOLDADURA -6.3.50	1	$ 1.113.200	$ 1.113.200	0000010	7-ene-21
231	CTO. 310	30/12/2019	LLAVE DE CADENA PARA SOLDAR-6.3.51	1	$ 242.000	$ 242.000	0000010	7-ene-21
232	CTO. 310	30/12/2019	MANGO ARTICULADO -6.3.53	1	$ 46.464	$ 46.464	0000010	7-ene-21
233	CTO. 310	30/12/2019	MANGO DESLIZANTE -6.3.53	1	$ 40.656	$ 40.656	0000010	7-ene-21
234	CTO. 310	30/12/2019	MANGO EN "1" -6.3.54	1	$ 55.176	$ 55.176	0000010	7-ene-21
235	CTO. 310	30/12/2019	MANGUERA PARA NIVELES -6.5.55	2	$ 929.280	$ 929.280	0000010	7-ene-21
236	CTO. 310	30/12/2019	MARCO SEGUETA-6.3.56	2	$ 96.800	$ 96.800	0000010	7-ene-21
237	CTO. 310	30/12/2019	MARTILLO DE BOLA.6.3.57	1	$ 54.208	$ 54.208	0000010	7-ene-21
238	CTO. 310	30/12/2019	MASETA DE 2 LIBRAS EN ACERO FORJADO 6.3.58	1	$ 23.232	$ 23.232	0000010	7-ene-21
239	CTO. 310	30/12/2019	NIVEL DE ALUMINIO 6.3.59	2	$ 56.144	$ 56.144	0000010	7-ene-21
240	CTO. 310	30/12/2019	PALIN METALICO -6.3.60	4	$ 81.312	$ 81.312	0000010	7-ene-21
241	CTO. 310	30/12/2019	PALUSTRE MANGO DE MADERA 6.3.61	2	$ 17.424	$ 17.424	0000010	7-ene-21
242	CTO. 310	30/12/2019	PONCHADORA -6.3.62	1	$ 73.568	$ 73.568	0000010	7-ene-21
243	CTO. 310	30/12/2019	PONCHADORA PARA CABLE COAXIAL -6.3.63	1	$ 154.880	$ 154.880	0000010	7-ene-21
244	CTO. 310	30/12/2019	PONCHADORA PARA CONECTORES-6.3.62	1	$ 58.080	$ 58.080	0000010	7-ene-21
245	CTO. 310	30/12/2019	PRENSA DE BANCO 2020MM-6.3.65	1	$ 377.520	$ 377.520	0000010	7-ene-21
246	CTO. 310	30/12/2019	PRENSA DE BANCO 5"-6.3.66	1	$ 251.680	$ 251.680	0000010	7-ene-21
247	CTO. 310	30/12/2019	PUNZON SACA PINES-6.3.67	1	$ 348.480	$ 348.480	0000010	7-ene-21
248	CTO. 310	30/12/2019	REMACHADORA POP PARA TRABAJO PESADO -6.3.68	2	$ 116.160	$ 116.160	0000010	7-ene-21
249	CTO. 310	30/12/2019	ROLLO DE 100 MTR CABLE ENCAUCHETADO 2*12-6.3.69	1	$ 513.040	$ 513.040	0000010	7-ene-21
250	CTO. 310	30/12/2019	ROLLO DE 100 MTR CABLE ENCAUCHETADO 3*10-6.3.70	1	$ 813.120	$ 813.120	0000010	7-ene-21
251	CTO. 310	30/12/2019	MAQUINA FILETEADORA ELECTRONICA 5.1.1	1	$ 6.691.200	$ 6.691.200	0000010	7-ene-21
252	CTO. 310	30/12/2019	MAQUINA PLANA ELECTRONICA TACTIL 5.1.2	2	$ 13.545.600	$ 13.545.600	0000010	7-ene-21
253	CTO. 310	30/12/2019	MODULO DE CORTE 5.1.3	2	$ 1.958.400	$ 1.958.400	0000010	7-ene-21
254	CTO. 310	30/12/2019	MAQUINA PLANA DOS AGUJAS ELECTRONICA 5.2.1	1	$ 14.688.000	$ 14.688.000	0000010	7-ene-21
255	CTO. 310	30/12/2019	MAQUINA PLANA DOS AGUJAS ESCUALIZABLE 5.2.2	1	$ 15.504.000	$ 15.504.000	0000010	7-ene-21
256	CTO. 310	30/12/2019	MAQUINA PLANA ELECTRONICA TACTIL 5.2.3	11	$ 40.392.000	$ 40.392.000	0000010	7-ene-21
257	CTO. 310	30/12/2019	MAQUINA FILETEADORA ELECTRONICA CON SENSOR 5.2.4	2	$ 14.198.400	$ 14.198.400	0000010	7-ene-21
258	CTO. 310	30/12/2019	MAQUINA BOTONADORA ELECTRONICA 5.2.5	1	$ 19.339.200	$ 19.339.200	0000010	7-ene-21
259	CTO. 310	30/12/2019	MAQUINA OJALADORA ELECTRONICA 220V 5.2.6	1	$ 18.768.000	$ 18.768.000	0000010	7-ene-21
260	CTO. 310	30/12/2019	MAQUINA PRESILLADORA ELECTRONICA 5.2.7	1	$ 13.708.800	$ 13.708.800	0000010	7-ene-21
261	CTO. 310	30/12/2019	EMPRETINADORA 5.2.8	1	$ 5.548.800	$ 5.548.800	0000010	7-ene-21
262	CTO. 310	30/12/2019	MAQUINA CERRADORA DE CODO 5.2.9	1	$ 21.624.000	$ 21.624.000	0000010	7-ene-21
263	CTO. 310	30/12/2019	MAQUINA CORTADORA VERTICAL 8" 5.2.10	1	$ 1.387.200	$ 1.387.200	0000010	7-ene-21
264	CTO. 310	30/12/2019	MODULO DE CORTE 5.2.11	3	$ 2.937.600	$ 2.937.600	0000010	7-ene-21
265	CTO. 310	30/12/2019	MESA DE PLANCHADO INDUSTRIAL 5.2.12	1	$ 2.856.000	$ 2.856.000	0000010	7-ene-21
266	CTO. 310	30/12/2019	MAQUINA DE POSTE TRIPLETRANSPORTE DOS AGUJAS 5.3.1	1	$ 8.568.000	$ 8.568.000	0000010	7-ene-21
267	CTO. 310	30/12/2019	MAQUINA DE POSTE UNA AGUJA TRIPLETRANSPORTE 5.3.2	2	$ 17.952.000	$ 17.952.000	0000010	7-ene-21
268	CTO. 310	30/12/2019	MAQUINA DE POSTE UNA AGUJA 5.3.3	2	$ 7.344.000	$ 7.344.000	0000010	7-ene-21
269	CTO. 310	30/12/2019	MAQUINA DESBASTADORA DE CUERO 5.3.4	1	$ 2.284.800	$ 2.284.800	0000010	7-ene-21
270	CTO. 310	30/12/2019	MAQUINA DOS AGUJAS ESCUALIZABLE GANCHOGRANDE 5.3.5	1	$ 10.118.400	$ 10.118.400	0000010	7-ene-21
271	CTO. 310	30/12/2019	MAQUINA PLANA MECANICA 5.3.6	4	$ 11.097.600	$ 11.097.600	0000010	7-ene-21
272	CTO. 310	30/12/2019	MAQUINA DOS AGUJAS TRIPLETRANSPORTE 5.3.7	2	$ 18.768.000	$ 18.768.000	0000010	7-ene-21
273	CTO. 310	30/12/2019	MAQUINA PLANA TRIPLE TRANSPORTE 5.3.8	2	$ 15.797.760	$ 15.797.760	0000010	7-ene-21
274	CTO. 310	30/12/2019	MAQUINA RIBETEADORA GANCHO GRANDE 5.3.9	1	$ 7.996.800	$ 7.996.800	0000010	7-ene-21
275	CTO. 310	30/12/2019	MODULO DE CORTE 5.3.10	3	$ 2.937.600	$ 2.937.600	0000010	7-ene-21
276	CTO. 310	30/12/2019	AFILADORA AUTOMATICO PARA CUCHILLA 6.1.1	1	$ 11.616.000	$ 11.616.000	0000010	7-ene-21
277	CTO. 310	30/12/2019	CALADORA MANUAL -6.1.2	2	$ 1.064.800	$ 1.064.800	0000010	7-ene-21
278	CTO. 310	30/12/2019	CEPILLO -6.1.3	1	$ 5.324.000	$ 5.324.000	0000010	7-ene-21
279	CTO. 310	30/12/2019	COMPRESOR-6.1.4	2	$ 5.614.400	$ 5.614.400	0000010	7-ene-21
280	CTO. 310	30/12/2019	ESMERIL DE BANCO-6.1.5	1	$ 726.000	$ 726.000	0000010	7-ene-21

281	CTO. 310	30/12/2019	ESMERIL DE BANCO TALLER MARROQUINERIA 6.1.6	1	$ 571.120	$ 571.120	0000010	7-ene-21
282	CTO. 310	30/12/2019	EXTRACTOR DE POLVO -6.1.7	3	$ 7.550.400	$ 7.550.400	0000010	7-ene-21
283	CTO. 310	30/12/2019	TROMPO RUTIADOR -6.1.8	1	$ 3.484.800	$ 3.484.800	0000010	7-ene-21
284	CTO. 310	30/12/2019	LIJADORA DE BANDA -6.1.9	1	$ 2.226.400	$ 2.226.400	0000010	7-ene-21
285	CTO. 310	30/12/2019	LIJADORA ORBITAL6.1.10	1	$ 222.640	$ 222.640	0000010	7-ene-21
286	CTO. 310	30/12/2019	LIJADORA ROTO ORBITAL-6.1.11	1	$ 551.760	$ 551.760	0000010	7-ene-21
287	CTO. 310	30/12/2019	PLANEADORA 35 CM -6.1.12	2	$ 8.712.000	$ 8.712.000	0000010	7-ene-21
288	CTO. 310	30/12/2019	PLANEADORA 40 CM-6.1.13	1	$ 4.840.000	$ 4.840.000	0000010	7-ene-21
289	CTO. 310	30/12/2019	RUTEADORA -6.1.14	2	$ 2.323.200	$ 2.323.200	0000010	7-ene-21
290	CTO. 310	30/12/2019	SIERRA CIRCULAR 6.1.15	1	$ 5.614.400	$ 5.614.400	0000010	7-ene-21
291	CTO. 310	30/12/2019	SIERRA RADIAL -6.1.16	2	$ 15.294.400	$ 15.294.400	0000010	7-ene-21
292	CTO. 310	30/12/2019	SIERRA SINFIN -6.1.17	4	$ 9.292.800	$ 9.292.800	0000010	7-ene-21
293	CTO. 310	30/12/2019	TALADRO DE ARBOL -6.1.18	1	$ 6.969.600	$ 6.969.600	0000010	7-ene-21
294	CTO. 310	30/12/2019	TALADRO MANUAL -6.1.19	2	$ 1.664.960	$ 1.664.960	0000010	7-ene-21
295	CTO. 310	30/12/2019	TORNO MADERA -6.1.20	2	$ 6.001.600	$ 6.001.600	0000010	7-ene-21
296	CTO. 310	30/12/2019	JUEGO DE CEPILLOS CARPINTERO -6.1.21	2	$ 793.760	$ 793.760	0000010	7-ene-21
297	CTO. 310	30/12/2019	JEUGO DE DESTORNILLADORES -6.1.22	1	$ 125.840	$ 125.840	0000010	7-ene-21
298	CTO. 310	30/12/2019	JUEGO DE FORMONES PARA TALLA -6.1.23	3	$ 203.280	$ 203.280	0000010	7-ene-21
299	CTO. 310	30/12/2019	JUEGO DE FORMONES PROFESIONALES 6.1.24	2	$ 116.160	$ 116.160	0000010	7-ene-21
300	CTO. 310	30/12/2019	JUEGO DE GUBIAS 6.1.25	2	$ 609.840	$ 609.840	0000010	7-ene-21
301	CTO. 310	30/12/2019	JEUGO DE LLAVES -6.1.26	1	$ 72.600	$ 72.600	0000010	7-ene-21
302	CTO. 310	30/12/2019	JUEGO DE LLAVES 6.1.27	1	$ 60.984	$ 60.984	0000010	7-ene-21
303	CTO. 310	30/12/2019	JUEGO COMBINADO DE LLAVES BOCA FIJA 6.1.28	1	$ 130.680	$ 130.680	0000010	7-ene-21
304	CTO. 310	30/12/2019	JUEGO COMBINADO DE LLAVES BOCA FIJA 6.1.29	1	$ 111.320	$ 111.320	0000010	7-ene-21
305	CTO. 310	30/12/2019	JUEGO DE MARTILLO CARPINTERO-6.1.30	3	$ 220.704	$ 220.704	0000010	7-ene-21
306	CTO. 310	30/12/2019	JUEGO DE PRENSA ALACRAN-6.1.31	1	$ 338.800	$ 338.800	0000010	7-ene-21
307	CTO. 310	30/12/2019	JUEGO DE PRENSA EN C -6.1.32	2	$ 677.600	$ 677.600	0000010	7-ene-21
308	CTO. 310	30/12/2019	JUEGO DE PRENSA EN F -6.1.33	2	$ 174.240	$ 174.240	0000010	7-ene-21
309	CTO. 310	30/12/2019	JUEGO SERRUCHO DE COSTILLA -6.1.34	1	$ 125.840	$ 125.840	0000010	7-ene-21
310	CTO. 310	30/12/2019	JEUGO SERRUCHO PROFESIONAL-6.1.35	1	$ 329.120	$ 329.120	0000010	7-ene-21
311	CTO. 310	30/12/2019	JEUGO DE GUBIAS -6.1.36	3	$ 130.680	$ 130.680	0000010	7-ene-21
312	CTO. 310	30/12/2019	ROLLO DE 200 MTR DE CABLE ENCAUCHETADO 2-12-6.1.37	1	$ 1.016.400	$ 1.016.400	0000010	7-ene-21
313	CTO. 310	30/12/2019	COMPRESOR -6.2.1	1	$ 2.807.200	$ 2.807.200	0000010	7-ene-21
314	CTO. 310	30/12/2019	ESMERIL DE BANCO ELECTRICO-6.2.2	1	$ 464.640	$ 464.640	0000010	7-ene-21
315	CTO. 310	30/12/2019	EXTRACTOR DE AIRE -6.2.3	1	$ 851.840	$ 851.840	0000010	7-ene-21
316	CTO. 310	30/12/2019	PULIDORA TIPO LIVIANO -6.2.4	2	$ 929.280	$ 929.280	0000010	7-ene-21
317	CTO. 310	30/12/2019	PULIDORA TIPO PESADO -6.2.5	2	$ 3.484.800	$ 3.484.800	0000010	7-ene-21
318	CTO. 310	30/12/2019	SOLDADOR AUTOGENA-6.2.6	1	$ 3.678.400	$ 3.678.400	0000010	7-ene-21
319	CTO. 310	30/12/2019	SOLDADOR MIG-6.2.7	1	$ 8.518.400	$ 8.518.400	0000010	7-ene-21
320	CTO. 310	30/12/2019	SOLDADOR SMAW-6.2.8	2	$ 5.227.200	$ 5.227.200	0000010	7-ene-21
321	CTO. 310	30/12/2019	TALADRO DE 1/2-6.2.9	2	$ 1.376.496	$ 1.376.496	0000010	7-ene-21
322	CTO. 310	30/12/2019	TALADRO DE 3/8"-6.2.10	1	$ 130.680	$ 130.680	0000010	7-ene-21
323	CTO. 310	30/12/2019	TALADRO DE ARBOL -6.2.11	1	$ 3.388.000	$ 3.388.000	0000010	7-ene-21
324	CTO. 310	30/12/2019	TALADRO DE PERCUSION REVERSIBLE -6.2.12	2	$ 909.920	$ 909.920	0000010	7-ene-21
325	CTO. 310	30/12/2019	TROZADORA -6.2.13	1	$ 745.360	$ 745.360	0000010	7-ene-21
326	CTO. 310	30/12/2019	ROLADORA DE LAMINA -6.2.14	1	$ 5.517.600	$ 5.517.600	0000010	7-ene-21
327	CTO. 310	30/12/2019	CAJA DE HERRAMIENTAS -6.2.15	1	$ 4.840.000	$ 4.840.000	0000010	7-ene-21
328	CTO. 310	30/12/2019	CIZALLA PARA VARILLA-6.2.16	1	$ 774.400	$ 774.400	0000010	7-ene-21
329	CTO. 310	30/12/2019	DOBLADORA DE TUBO -6.2.17	1	$ 13.939.200	$ 13.939.200	0000010	7-ene-21
330	CTO. 310	30/12/2019	DOBLARORA ESTANDAR DE PISO -6.2.18	1	$ 38.720.000	$ 38.720.000	0000010	7-ene-21
331	CTO. 310	30/12/2019	ESTANTE METALICO -6.2.19	5	$ 3.484.800	$ 3.484.800	0000010	7-ene-21
332	CTO. 310	30/12/2019	FLEXOMETRO-6.2.20	4	$ 77.440	$ 77.440	0000010	7-ene-21
333	CTO. 310	30/12/2019	GUILLOTINA MANUAL REFORZADA -6.2.21	1	$ 6.485.600	$ 6.485.600	0000010	7-ene-21
334	CTO. 310	30/12/2019	HOMBRESOLO CURVO -6.2.22	2	$ 50.336	$ 50.336	0000010	7-ene-21
335	CTO. 310	30/12/2019	HOMBRESOLO PRESION PARA SOLDAR -6.2.23	1	$ 90.992	$ 90.992	0000010	7-ene-21
336	CTO. 310	30/12/2019	JUEGO DE ALICATES -6.2.24	1	$ 92.928	$ 92.928	0000010	7-ene-21
337	CTO. 310	30/12/2019	JUEGO DE BROCAS - 6.2.25	1	$ 464.640	$ 464.640	0000010	7-ene-21
338	CTO. 310	30/12/2019	JUEGO DE DADOS O COPAS -6.2.26	1	$ 251.680	$ 251.680	0000010	7-ene-21
339	CTO. 310	30/12/2019	JUEGO DE DADOS O COPAS - 6.2.27	1	$ 183.920	$ 183.920	0000010	7-ene-21
340	CTO. 310	30/12/2019	JUEGO DE DESTORNILLADORES INDUSTRIALES - 6.2.28	1	$ 125.840	$ 125.840	0000010	7-ene-21
341	CTO. 310	30/12/2019	JUEGO DE LLAVES EXPANSION.6.2.29	2	$ 309.760	$ 309.760	0000010	7-ene-21
342	CTO. 310	30/12/2019	JUEGO DE LLAVES MIXTAS EN MILIMETROS - 6.2.30	1	$ 387.200	$ 387.200	0000010	7-ene-21
343	CTO. 310	30/12/2019	JUEGO DE LLAVES MIXTAS EN PULGADAS-6.2.31	1	$ 329.120	$ 329.120	0000010	7-ene-21
344	CTO. 310	30/12/2019	JUEGO DE PRENSAS EN C -6.2.32	1	$ 338.800	$ 338.800	0000010	7-ene-21
345	CTO. 310	30/12/2019	JUEGO DE PRENSAS EN F - 6.2.33	1	$ 88.088	$ 88.088	0000010	7-ene-21
346	CTO. 310	30/12/2019	KIT DE ACCESORIO PARA SOLDAR - 6.2.34	2	$ 1.606.880	$ 1.606.880	0000010	7-ene-21
347	CTO. 310	30/12/2019	KIT DE HERRAMIENTAS PARA TRABAJO SOLDADURA -6.2.35	2	$ 2.226.400	$ 2.226.400	0000010	7-ene-21
348	CTO. 310	30/12/2019	MARCO SEGUETA - 6.2.36	3	$ 145.200	$ 145.200	0000010	7-ene-21
349	CTO. 310	30/12/2019	PISTOLA DE BAJA - 6.2.37	2	$ 154.880	$ 154.880	0000010	7-ene-21
350	CTO. 310	30/12/2019	PRENSA DE BANCO 5"- 6.2.38	2	$ 503.360	$ 503.360	0000010	7-ene-21
351	CTO. 310	30/12/2019	PRENSA DE BANCO 6" -6.2.39	1	$ 687.280	$ 687.280	0000010	7-ene-21
352	CTO. 310	30/12/2019	ROLLO DE 200 METROS DE CABLE ENCAUCHETADO-6.2.40	1	$ 1.335.840	$ 1.335.840	0000010	7-ene-21
353	CTO. 310	30/12/2019	ROLLO DE 200 METROS DE CABLE ENCAUCHETADO-6.2.41	1	$ 2.807.200	$ 2.807.200	0000010	7-ene-21
354	CTO. 310	30/12/2019	MESA DE CORTE 2.0MX0.80MX0.80M-6.2.42	2	$ 3.388.000	$ 3.388.000	0000010	7-ene-21
355	CTO. 310	30/12/2019	CARGADOR DE BATERIA AUTOMOTRIZ -6.3.1	1	$ 348.480	$ 348.480	0000010	7-ene-21
356	CTO. 310	30/12/2019	CARRO PARA CARGA -6.3.2	1	$ 174.240	$ 174.240	0000010	7-ene-21
357	CTO. 310	30/12/2019	COMPRESOR -6.3.3	1	$ 2.807.200	$ 2.807.200	0000010	7-ene-21
358	CTO. 310	30/12/2019	ESMERIL DE BANCO ELECTRONICO-6.3.4	1	$ 1.161.600	$ 1.161.600	0000010	7-ene-21
359	CTO. 310	30/12/2019	GUADAÑA DE COMBUSTIBLE -6.3.5	2	$ 3.484.800	$ 3.484.800	0000010	7-ene-21
360	CTO. 310	30/12/2019	MULTIMETRO DIGITAL -6.3.6	1	$ 377.520	$ 377.520	0000010	7-ene-21

361	CTO. 310	30/12/2019	PULIDORA TIPO LIVIANO -6.3.7	1	$ 648.560	$ 648.560	0000010	7-ene-21
362	CTO. 310	30/12/2019	PULIDORA TIPO PESADO -6.3.8	1	$ 755.040	$ 755.040	0000010	7-ene-21
363	CTO. 310	30/12/2019	ROTO MARTILLO -6.3.9	1	$ 726.000	$ 726.000	0000010	7-ene-21
364	CTO. 310	30/12/2019	SOLDADOR 6.3.10	1	$ 2.613.600	$ 2.613.600	0000010	7-ene-21
365	CTO. 310	30/12/2019	TALADRO DE PERCUSION REVERSIBLE -6.3.11	1	$ 454.960	$ 454.960	0000010	7-ene-21
366	CTO. 310	30/12/2019	TALADRODE 1/2" DE VELOCIDAD VARIABLE -6.3.12	2	$ 329.120	$ 329.120	0000010	7-ene-21
367	CTO. 310	30/12/2019	ACEITERA MANUAL METALICA -6.3.13	1	$ 232.320	$ 232.320	0000010	7-ene-21
368	CTO. 310	30/12/2019	ALMADANA DE 10 IB -6.3.14	1	$ 125.840	$ 125.840	0000010	7-ene-21
369	CTO. 310	30/12/2019	BALDE DE CONSTRUCCION EN PLASTICO 6.3.15	3	$ 13.938	$ 13.938	0000010	7-ene-21
370	CTO. 310	30/12/2019	BARRETA HEXAGONAL -6.3.16	1	$ 271.040	$ 271.040	0000010	7-ene-21
371	CTO. 310	30/12/2019	BOTADORES -6.3.17	1	$ 125.840	$ 125.840	0000010	7-ene-21
372	CTO. 310	30/12/2019	CAJA DE HERRAMIENTAS GRANDE -6.3.18	1	$ 4.840.000	$ 4.840.000	0000010	7-ene-21
373	CTO. 310	30/12/2019	CAJA DE HERRAMIENTASDE ACERO -6.3.19	1	$ 648.560	$ 648.560	0000010	7-ene-21
374	CTO. 310	30/12/2019	CARRETILLA CAPACIDAD DE 6 PIES CUBICOS -6.3.20	2	$ 290.400	$ 290.400	0000010	7-ene-21
375	CTO. 310	30/12/2019	CENTRO PUNTO DE5/1611-6.3.21	1	$ 54.208	$ 54.208	0000010	7-ene-21
376	CTO. 310	30/12/2019	JUEGO DE CINCELES -6.3.22	2	$ 696.960	$ 696.960	0000010	7-ene-21
377	CTO. 310	30/12/2019	CIZALLA DE TIJERA DE 36 PULGADAS-6.3.23	2	$ 580.800	$ 580.800	0000010	7-ene-21
378	CTO. 310	30/12/2019	DESTORNILLADOR TESTER DETECTOR-6.3.24	1	$ 19.360	$ 19.360	0000010	7-ene-21
379	CTO. 310	30/12/2019	DIFERENCIAL MECANICO DE CADENA-6.3.25	1	$ 2.032.800	$ 2.032.800	0000010	7-ene-21
380	CTO. 310	30/12/2019	ESCALERA DE EXTENSION-6.3.26	1	$ 629.200	$ 629.200	0000010	7-ene-21
381	CTO. 310	30/12/2019	ESCALERA TIPO TIJERA -6.3.27	1	$ 484.000	$ 484.000	0000010	7-ene-21
382	CTO. 310	30/12/2019	EXTENSOR DE 5"-6.3.28	1	$ 11.616	$ 11.616	0000010	7-ene-21
383	CTO. 310	30/12/2019	JUEGO DE EXTRACTOR DE RODAMIENTOS-6.3.29	1	$ 77.440	$ 77.440	0000010	7-ene-21
384	CTO. 310	30/12/2019	EXTRACTOR PARA DESMONTAR-6.3.30	1	$ 232.320	$ 232.320	0000010	7-ene-21
385	CTO. 310	30/12/2019	FLEXOMETRO-6.3.31	3	$ 58.080	$ 58.080	0000010	7-ene-21
386	CTO. 310	30/12/2019	GATO HDRAUKICO-6.3.32	1	$ 793.760	$ 793.760	0000010	7-ene-21
387	CTO. 310	30/12/2019	GATO HIDRAULICOTIPO ZORRA-6.3.33	1	$ 125.840	$ 125.840	0000010	7-ene-21
388	CTO. 310	30/12/2019	HOMBRE SOLOCURVO -6.3.34	1	$ 29.040	$ 29.040	0000010	7-ene-21
389	CTO. 310	30/12/2019	JUEGO DE ALICATES -6.3.35	1	$ 92.928	$ 92.928	0000010	7-ene-21
390	CTO. 310	30/12/2019	JUEGO DE DADOS O COPAS -6.3.36	1	$ 183.920	$ 183.920	0000010	7-ene-21
391	CTO. 310	30/12/2019	JUEGO DE DADOS MANDO 1/2 X 23-6.3.37	1	$ 251.680	$ 251.680	0000010	7-ene-21
392	CTO. 310	30/12/2019	JUEGO DE DESTORNILADORES-6.3.38	1	$ 58.080	$ 58.080	0000010	7-ene-21
393	CTO. 310	30/12/2019	JUEGO DE HERRAMIENTAS PARA JARDIN -6.3.39	4	$ 735.680	$ 735.680	0000010	7-ene-21
394	CTO. 310	30/12/2019	JUEGO DE LLAVES PARA TUBO -6.3.40	1	$ 251.680	$ 251.680	0000010	7-ene-21
395	CTO. 310	30/12/2019	JUEGO DE LLAVES ALLEN HEXAGONALES -6.3.41	1	$ 58.080	$ 58.080	0000010	7-ene-21
396	CTO. 310	30/12/2019	JUEGO DE LLAVES BRISTOL-6.3.42	1	$ 183.920	$ 183.920	0000010	7-ene-21
397	CTO. 310	30/12/2019	JUEGO CONBINADO DE LLAVES BOCA FIJA -6.3.43	1	$ 251.680	$ 251.680	0000010	7-ene-21
398	CTO. 310	30/12/2019	JUEGO COMBINADO DE LLAVES BOCA FIHJA -6.3.44	1	$ 64.856	$ 64.856	0000010	7-ene-21
399	CTO. 310	30/12/2019	JUEGO DE LLAVES DE EXPANSION -6.3.45	1	$ 183.920	$ 183.920	0000010	7-ene-21
400	CTO. 310	30/12/2019	JUEGO DE LLAVES MIXTAS EN MILIMETROS-6.3.46	1	$ 251.680	$ 251.680	0000010	7-ene-21
401	CTO. 310	30/12/2019	JUEGO DE LLAVES MIXTAS EN PULGADAS-6.3.47	1	$ 232.320	$ 232.320	0000010	7-ene-21
402	CTO. 310	30/12/2019	GIRATORIA CUADRANTE -6.3.48	1	$ 58.080	$ 58.080	0000010	7-ene-21
403	CTO. 310	30/12/2019	KIT DE HERRAMIENTAS PARA TRABAJO SOLDADURA -6.3.50	1	$ 803.440	$ 803.440	0000010	7-ene-21
404	CTO. 310	30/12/2019	KIT DE HERRAMIENTAS PARA TRABAJO SOLDADURA -6.3.50	1	$ 1.113.200	$ 1.113.200	0000010	7-ene-21
405	CTO. 310	30/12/2019	LLAVE DE CADENA PARA SOLDAR-6.3.51	1	$ 242.000	$ 242.000	0000010	7-ene-21
406	CTO. 310	30/12/2019	MANGO ARTICULADO -6.3.53	1	$ 46.464	$ 46.464	0000010	7-ene-21
407	CTO. 310	30/12/2019	MANGO DESLIZANTE -6.3.53	1	$ 40.656	$ 40.656	0000010	7-ene-21
408	CTO. 310	30/12/2019	MANGO EN "1" -6.3.54	1	$ 55.176	$ 55.176	0000010	7-ene-21
409	CTO. 310	30/12/2019	MANGUERA PARA NIVELES -6.5.55	2	$ 929.280	$ 929.280	0000010	7-ene-21
410	CTO. 310	30/12/2019	MARCO SEGUETA-6.3.56	2	$ 96.800	$ 96.800	0000010	7-ene-21
411	CTO. 310	30/12/2019	MARTILLO DE BOLA.6.3.57	1	$ 54.208	$ 54.208	0000010	7-ene-21
412	CTO. 310	30/12/2019	MASETA DE 2 LIBRAS EN ACERO FORJADO 6.3.58	1	$ 23.232	$ 23.232	0000010	7-ene-21
413	CTO. 310	30/12/2019	NIVEL DE ALUMINIO 6.3.59	2	$ 56.144	$ 56.144	0000010	7-ene-21
414	CTO. 310	30/12/2019	PALIN METALICO -6.3.60	4	$ 81.312	$ 81.312	0000010	7-ene-21
415	CTO. 310	30/12/2019	PALUSTRE MANGO DE MADERA 6.3.61	2	$ 17.424	$ 17.424	0000010	7-ene-21
416	CTO. 310	30/12/2019	PONCHADORA -6.3.62	1	$ 73.568	$ 73.568	0000010	7-ene-21
417	CTO. 310	30/12/2019	PONCHADORA PARA CABLE COAXIAL -6.3.63	1	$ 154.880	$ 154.880	0000010	7-ene-21
418	CTO. 310	30/12/2019	PONCHADORA PARA CONECTORES-6.3.62	1	$ 58.080	$ 58.080	0000010	7-ene-21
419	CTO. 310	30/12/2019	PRENSA DE BANCO 2020MM-6.3.65	1	$ 377.520	$ 377.520	0000010	7-ene-21
420	CTO. 310	30/12/2019	PRENSA DE BANCO 5"-6.3.66	1	$ 251.680	$ 251.680	0000010	7-ene-21
421	CTO. 310	30/12/2019	PUNZON SACA PINES-6.3.67	1	$ 348.480	$ 348.480	0000010	7-ene-21
422	CTO. 310	30/12/2019	REMACHADORA POP PARA TRABAJO PESADO -6.3.68	2	$ 116.160	$ 116.160	0000010	7-ene-21
423	CTO. 310	30/12/2019	ROLLO DE 100 MTR CABLE ENCAUCHETADO 2*12-6.3.69	1	$ 513.040	$ 513.040	0000010	7-ene-21
424	CTO. 310	30/12/2019	ROLLO DE 100 MTR CABLE ENCAUCHETADO 3*10-6.3.70	1	$ 813.120	$ 813.120	0000010	7-ene-21
425	ODC-56046	1/10/2020	SOBRE SABANA PLANA CAMEL	800	$ 14.111.200	$ 14.111.200	0000017	8-ene-21
426	ODC-56046	1/10/2020	SOBRE SABANA PLANA CAMEL	791	$ 13.952.449	$ 13.952.449	0000017	8-ene-21
427	ODC-56046	1/10/2020	SOBRE SABANA PLANA CAMEL	800	$ 14.111.200	$ 14.111.200	0000017	8-ene-21
428	ODC-56046	1/10/2020	SOBRE SABANA PLANA CAMEL	791	$ 13.952.449	$ 13.952.449	0000017	8-ene-21
429	ODC-56046	1/10/2020	COBIJA 300GR MICRO FLECCE	3	$ 100.587	$ 100.587	0000017	8-ene-21
430	ODC-56046	1/10/2020	ALMOHADA ZONA 2	791	$ 12.489.890	$ 12.489.890	0000017	8-ene-21
431	ODC-56046	1/10/2020	ALMOHADA ZONA 2	800	$ 12.632.000	$ 12.632.000	0000017	8-ene-21
432	ODC-56046	1/10/2020	COLCHONETA 90x190x13cm	791	$ 122.472.112	$ 122.472.112	0000017	8-ene-21
433	ODC-56046	1/10/2020	COLCHONETA 90x190x13cm	800	$ 123.865.600	$ 123.865.600	0000017	8-ene-21
434	ODC-53878	21/08/2020	ALMOHADA ZONA 1	5353	$ 74.449.524	$ 74.449.524	0000020	13-ene-21
435	ODC-53878	21/08/2020	COLCHONETA 90x190x13cm	5353	$ 760.168.824	$ 760.168.824	0000020	13-ene-21
436	ODC-53878	21/08/2020	COBIJA 300GR MICRO FLECCE	664	$ 22.263.256	$ 22.263.256	0000020	13-ene-21
TOTALES					**$ 12.722.940.992,24**	**$ 12.722.940.992,24**		

PROFORMA, PLANTA Y TECHO CENTRAL DE DE BOMBEÑOS 2025-2026

ITEM	ACTIVIDAD	FECHA INICIO	FECHA TERMINO	PLAZO	DESCRIPCIÓN ACTIVIDAD CLAVE O HITOS	RESPONSABLE	COSTO ACTIVIDAD PRESUPUESTADA	CONDICIONES	VALOR MATERIAL ACTUAL	VALOR MANO DE OBRA ACTUAL	VALOR MATERIAL A FIN DE PROYECTO	VALOR MANO DE OBRA A FIN DE PROYECTO	VARIACIÓN MATERIAL A FIN DE PROYECTO	VARIACIÓN MANO DE OBRA A FIN DE PROYECTO	ACTIVIDAD PRECEDENTE	SUCESORA	HOLGURA	RUTA CRÍTICA (SI/NO)	PORCENTAJE DE AVANCE (% EJECUTADO)	PORCENTAJE DE AVANCE (% EJECUTADO)	FECHA REAL INICIO	FECHA REAL TERMINO
1	R01	2025-01-01	2025-08-31	242	CONTRATO DE OBRA DE PLANTA DE TRATAMIENTO DE AGUAS SERVIDAS DE CASTRO (ETA CS)	-	79.000.000,00	0,00	0,00	79.000.000,00	0,00	0,00	79.000.000,00	79.000.000,00	-	-	0,00	-	0,00	0,00	0,00	0,00
2	R01	2025-01-01	2025-08-31	242	CONTRATO CONTRATISTA CAPITAL HUMANO (ACTIVIDAD CLAVE) (TODAS LAS ACTIVIDADES DE CAPACITACIÓN, ASESORÍA TÉCNICA, ASESORÍA JURÍDICA, ASESORÍA CONTABLE, ASESORÍA EN PREVENCIÓN DE RIESGOS, ASESORÍA EN COMUNICACIONES, ASESORÍA EN GESTIÓN AMBIENTAL Y ASESORÍA EN GESTIÓN TERRITORIAL)	-	37.000.000,00	0,00	0,00	37.000.000,00	37.000.000,00	1.000.000,00	36.000.000,00	36.000.000,00	-	-	0,00	0,00	0,00	0,00	0,00	0,00
3	R01	2025-03-01	2025-08-31	184	ADQUISICIÓN, VENTA, COMODATO, PRÉSTAMO, CESIÓN, ENTREGA, ARRIENDO, SUBARRIENDO, USUFRUCTO, USO O CUALQUIER OTRA FORMA DE DISPOSICIÓN DE VEHÍCULOS, MAQUINARIA, EQUIPOS, MOBILIARIO, ACCESORIOS, REPUESTOS Y/O ACCESORIOS, ASÍ COMO TODO TIPO DE BIENES MUEBLES NO ESPECIFICADOS, INCLUYENDO LA CONTRATACIÓN DE SERVICIOS DE TRANSPORTE, ARRIENDO, MANTENCIÓN Y REPARACIÓN DE VEHÍCULOS, MAQUINARIA Y EQUIPOS, ASÍ COMO TODO TIPO DE SERVICIOS NECESARIOS PARA LA EJECUCIÓN DEL PROYECTO	-	10.000.000,00	0,00	0,00	10.000.000,00	10.000.000,00	375.000,00	10.000.000,00	9.625.000,00	-	-	0,00	0,00	0,00	0,00	0,00	0,00
4	R01	2025-01-01	2025-08-31	242	CONTRATO PERSONAL CONTRATO PLANTA CONTRATA, MANDATO, PRESTACIÓN DE SERVICIOS A HONORARIOS, ASÍ COMO TODO TIPO DE PERSONAL NECESARIO PARA LA EJECUCIÓN DEL PROYECTO	-	37.000.000,00	0,00	0,00	37.000.000,00	37.000.000,00	1.000.000,00	36.000.000,00	36.000.000,00	-	-	0,00	0,00	0,00	0,00	0,00	0,00
5	R01	2025-01-01	2025-08-31	242	CONTRATO PERSONAL CONTRATO PLANTA CONTRATA, MANDATO, PRESTACIÓN DE SERVICIOS A HONORARIOS, ASÍ COMO TODO TIPO DE PERSONAL NECESARIO PARA LA EJECUCIÓN DEL PROYECTO	-	37.000.000,00	0,00	0,00	37.000.000,00	37.000.000,00	1.000.000,00	36.000.000,00	36.000.000,00	-	-	0,00	0,00	0,00	0,00	0,00	0,00
6	R01	2025-01-01	2025-08-31	242	CONTRATO PERSONAL CONTRATO PLANTA CONTRATA, MANDATO, PRESTACIÓN DE SERVICIOS A HONORARIOS, ASÍ COMO TODO TIPO DE PERSONAL NECESARIO PARA LA EJECUCIÓN DEL PROYECTO	-	37.000.000,00	0,00	0,00	37.000.000,00	37.000.000,00	1.000.000,00	36.000.000,00	36.000.000,00	-	-	0,00	0,00	0,00	0,00	0,00	0,00
7	R01	2025-03-01	2025-08-31	184	ADQUISICIÓN, VENTA, COMODATO, PRÉSTAMO, CESIÓN, ENTREGA, ARRIENDO, SUBARRIENDO, USUFRUCTO, USO O CUALQUIER OTRA FORMA DE DISPOSICIÓN DE VEHÍCULOS, MAQUINARIA, EQUIPOS, MOBILIARIO, ACCESORIOS, REPUESTOS Y/O ACCESORIOS, ASÍ COMO TODO TIPO DE BIENES MUEBLES NO ESPECIFICADOS, INCLUYENDO LA CONTRATACIÓN DE SERVICIOS DE TRANSPORTE, ARRIENDO, MANTENCIÓN Y REPARACIÓN DE VEHÍCULOS, MAQUINARIA Y EQUIPOS, ASÍ COMO TODO TIPO DE SERVICIOS NECESARIOS PARA LA EJECUCIÓN DEL PROYECTO	-	10.000.000,00	0,00	0,00	10.000.000,00	10.000.000,00	500.000,00	10.000.000,00	9.500.000,00	-	-	0,00	0,00	0,00	0,00	0,00	0,00
8	R01	2025-01-01	2025-08-31	242	CONTRATO PERSONAL CONTRATO PLANTA CONTRATA, MANDATO, PRESTACIÓN DE SERVICIOS A HONORARIOS, ASÍ COMO TODO TIPO DE PERSONAL NECESARIO PARA LA EJECUCIÓN DEL PROYECTO	-	32.000.000,00	0,00	0,00	32.000.000,00	32.000.000,00	1.000.000,00	31.000.000,00	31.000.000,00	-	-	0,00	0,00	0,00	0,00	0,00	0,00
9	R01	2025-01-01	2025-08-31	242	CONTRATO PERSONAL CONTRATO PLANTA CONTRATA, MANDATO, PRESTACIÓN DE SERVICIOS A HONORARIOS, ASÍ COMO TODO TIPO DE PERSONAL NECESARIO PARA LA EJECUCIÓN DEL PROYECTO	-	32.000.000,00	0,00	0,00	32.000.000,00	32.000.000,00	1.000.000,00	31.000.000,00	31.000.000,00	-	-	0,00	0,00	0,00	0,00	0,00	0,00
10	R02	2025-02-01	2025-08-31	212	ADQUISICIÓN, ARRENDAMIENTO, SUBARRIENDO, USUFRUCTO, USO O CUALQUIER OTRA FORMA DE DISPOSICIÓN DE VEHÍCULOS, MAQUINARIA, EQUIPOS, MOBILIARIO, ACCESORIOS, REPUESTOS Y/O ACCESORIOS, ASÍ COMO TODO TIPO DE BIENES MUEBLES NO ESPECIFICADOS, INCLUYENDO LA CONTRATACIÓN DE SERVICIOS DE TRANSPORTE, ARRIENDO, MANTENCIÓN Y REPARACIÓN DE VEHÍCULOS, MAQUINARIA Y EQUIPOS, ASÍ COMO TODO TIPO DE SERVICIOS NECESARIOS PARA LA EJECUCIÓN DEL PROYECTO (ACTIVIDAD CLAVE)	-	2.000.000,00	300.000,00	0,00	2.000.000,00	2.000.000,00	100.000,00	2.000.000,00	1.900.000,00	-	-	0,00	0,00	0,00	0,00	0,00	0,00
11	R03	2025-03-01	2025-08-31	184	CONTRATO PERSONAL CONTRATO PLANTA CONTRATA, MANDATO, PRESTACIÓN DE SERVICIOS A HONORARIOS, ASÍ COMO TODO TIPO DE PERSONAL NECESARIO PARA LA EJECUCIÓN DEL PROYECTO	-	2.000.000,00	0,00	0,00	2.000.000,00	2.000.000,00	100.000,00	2.000.000,00	1.900.000,00	-	-	0,00	0,00	0,00	0,00	0,00	0,00
12	R01	2025-03-01	2025-08-31	184	CONTRATO PERSONAL CONTRATO PLANTA CONTRATA, MANDATO, PRESTACIÓN DE SERVICIOS A HONORARIOS, ASÍ COMO TODO TIPO DE PERSONAL NECESARIO PARA LA EJECUCIÓN DEL PROYECTO	-	1.000.000,00	0,00	0,00	1.000.000,00	1.000.000,00	50.000,00	1.000.000,00	950.000,00	-	-	0,00	0,00	0,00	0,00	0,00	0,00
13	R01	2025-03-01	2025-08-31	184	CONTRATO PERSONAL CONTRATO PLANTA CONTRATA, MANDATO, PRESTACIÓN DE SERVICIOS A HONORARIOS, ASÍ COMO TODO TIPO DE PERSONAL NECESARIO PARA LA EJECUCIÓN DEL PROYECTO	-	1.000.000,00	0,00	0,00	1.000.000,00	1.000.000,00	50.000,00	1.000.000,00	950.000,00	-	-	0,00	0,00	0,00	0,00	0,00	0,00
14	R01	2025-03-01	2025-08-31	184	CONTRATO PERSONAL CONTRATO PLANTA CONTRATA, MANDATO, PRESTACIÓN DE SERVICIOS A HONORARIOS, ASÍ COMO TODO TIPO DE PERSONAL NECESARIO PARA LA EJECUCIÓN DEL PROYECTO	-	1.000.000,00	0,00	0,00	1.000.000,00	1.000.000,00	50.000,00	1.000.000,00	950.000,00	-	-	0,00	0,00	0,00	0,00	0,00	0,00
15	R01	2025-03-01	2025-08-31	184	CONTRATO PERSONAL CONTRATO PLANTA CONTRATA, MANDATO, PRESTACIÓN DE SERVICIOS A HONORARIOS, ASÍ COMO TODO TIPO DE PERSONAL NECESARIO PARA LA EJECUCIÓN DEL PROYECTO	-	1.000.000,00	0,00	0,00	1.000.000,00	1.000.000,00	50.000,00	1.000.000,00	950.000,00	-	-	0,00	0,00	0,00	0,00	0,00	0,00
16	R01	2025-03-01	2025-08-31	184	CONTRATO PERSONAL CONTRATO PLANTA CONTRATA, MANDATO, PRESTACIÓN DE SERVICIOS A HONORARIOS, ASÍ COMO TODO TIPO DE PERSONAL NECESARIO PARA LA EJECUCIÓN DEL PROYECTO	-	1.000.000,00	0,00	0,00	1.000.000,00	1.000.000,00	50.000,00	1.000.000,00	950.000,00	-	-	0,00	0,00	0,00	0,00	0,00	0,00
17	R01	2025-03-01	2025-08-31	184	CONTRATO PERSONAL CONTRATO PLANTA CONTRATA, MANDATO, PRESTACIÓN DE SERVICIOS A HONORARIOS, ASÍ COMO TODO TIPO DE PERSONAL NECESARIO PARA LA EJECUCIÓN DEL PROYECTO	-	1.000.000,00	0,00	0,00	1.000.000,00	1.000.000,00	50.000,00	1.000.000,00	950.000,00	-	-	0,00	0,00	0,00	0,00	0,00	0,00
18	R01	2025-03-01	2025-08-31	184	CONTRATO PERSONAL CONTRATO PLANTA CONTRATA, MANDATO, PRESTACIÓN DE SERVICIOS A HONORARIOS, ASÍ COMO TODO TIPO DE PERSONAL NECESARIO PARA LA EJECUCIÓN DEL PROYECTO	-	1.000.000,00	0,00	0,00	1.000.000,00	1.000.000,00	50.000,00	1.000.000,00	950.000,00	-	-	0,00	0,00	0,00	0,00	0,00	0,00
19	R01	2025-03-01	2025-08-31	184	CONTRATO PERSONAL CONTRATO PLANTA CONTRATA, MANDATO, PRESTACIÓN DE SERVICIOS A HONORARIOS, ASÍ COMO TODO TIPO DE PERSONAL NECESARIO PARA LA EJECUCIÓN DEL PROYECTO	-	6.000.000,00	0,00	0,00	6.000.000,00	6.000.000,00	300.000,00	6.000.000,00	5.700.000,00	-	-	0,00	0,00	0,00	0,00	0,00	0,00
20	R01	2025-03-01	2025-08-31	184	CONTRATO PERSONAL CONTRATO PLANTA CONTRATA, MANDATO, PRESTACIÓN DE SERVICIOS A HONORARIOS, ASÍ COMO TODO TIPO DE PERSONAL NECESARIO PARA LA EJECUCIÓN DEL PROYECTO	-	6.000.000,00	0,00	0,00	6.000.000,00	6.000.000,00	300.000,00	6.000.000,00	5.700.000,00	-	-	0,00	0,00	0,00	0,00	0,00	0,00
21	R01	2025-03-01	2025-08-31	184	CONTRATO PERSONAL CONTRATO PLANTA CONTRATA, MANDATO, PRESTACIÓN DE SERVICIOS A HONORARIOS, ASÍ COMO TODO TIPO DE PERSONAL NECESARIO PARA LA EJECUCIÓN DEL PROYECTO	-	6.000.000,00	0,00	0,00	6.000.000,00	6.000.000,00	300.000,00	6.000.000,00	5.700.000,00	-	-	0,00	0,00	0,00	0,00	0,00	0,00
22	R01	2025-03-01	2025-08-31	184	CONTRATO PERSONAL CONTRATO PLANTA CONTRATA, MANDATO, PRESTACIÓN DE SERVICIOS A HONORARIOS, ASÍ COMO TODO TIPO DE PERSONAL NECESARIO PARA LA EJECUCIÓN DEL PROYECTO	-	6.000.000,00	0,00	0,00	6.000.000,00	6.000.000,00	300.000,00	6.000.000,00	5.700.000,00	-	-	0,00	0,00	0,00	0,00	0,00	0,00
23	R01	2025-03-01	2025-08-31	184	CONTRATO PERSONAL CONTRATO PLANTA CONTRATA, MANDATO, PRESTACIÓN DE SERVICIOS A HONORARIOS, ASÍ COMO TODO TIPO DE PERSONAL NECESARIO PARA LA EJECUCIÓN DEL PROYECTO	-	2.000.000,00	0,00	0,00	2.000.000,00	2.000.000,00	100.000,00	2.000.000,00	1.900.000,00	-	-	0,00	0,00	0,00	0,00	0,00	0,00
24	R01	2025-03-01	2025-08-31	184	CONTRATO PERSONAL CONTRATO PLANTA CONTRATA, MANDATO, PRESTACIÓN DE SERVICIOS A HONORARIOS, ASÍ COMO TODO TIPO DE PERSONAL NECESARIO PARA LA EJECUCIÓN DEL PROYECTO	-	2.000.000,00	0,00	0,00	2.000.000,00	2.000.000,00	100.000,00	2.000.000,00	1.900.000,00	-	-	0,00	0,00	0,00	0,00	0,00	0,00
25	R01	2025-03-01	2025-08-31	184	CONTRATO PERSONAL CONTRATO PLANTA CONTRATA, MANDATO, PRESTACIÓN DE SERVICIOS A HONORARIOS, ASÍ COMO TODO TIPO DE PERSONAL NECESARIO PARA LA EJECUCIÓN DEL PROYECTO	-	2.000.000,00	0,00	0,00	2.000.000,00	2.000.000,00	100.000,00	2.000.000,00	1.900.000,00	-	-	0,00	0,00	0,00	0,00	0,00	0,00
26	R01	2025-03-01	2025-08-31	184	CONTRATO PERSONAL CONTRATO PLANTA CONTRATA, MANDATO, PRESTACIÓN DE SERVICIOS A HONORARIOS, ASÍ COMO TODO TIPO DE PERSONAL NECESARIO PARA LA EJECUCIÓN DEL PROYECTO	-	2.000.000,00	0,00	0,00	2.000.000,00	2.000.000,00	100.000,00	2.000.000,00	1.900.000,00	-	-	0,00	0,00	0,00	0,00	0,00	0,00
27	R01	2025-03-01	2025-08-31	184	CONTRATO PERSONAL CONTRATO PLANTA CONTRATA, MANDATO, PRESTACIÓN DE SERVICIOS A HONORARIOS, ASÍ COMO TODO TIPO DE PERSONAL NECESARIO PARA LA EJECUCIÓN DEL PROYECTO	-	2.000.000,00	0,00	0,00	2.000.000,00	2.000.000,00	100.000,00	2.000.000,00	1.900.000,00	-	-	0,00	0,00	0,00	0,00	0,00	0,00
28	R01	2025-03-01	2025-08-31	184	CONTRATO PERSONAL CONTRATO PLANTA CONTRATA, MANDATO, PRESTACIÓN DE SERVICIOS A HONORARIOS, ASÍ COMO TODO TIPO DE PERSONAL NECESARIO PARA LA EJECUCIÓN DEL PROYECTO	-	2.000.000,00	0,00	0,00	2.000.000,00	2.000.000,00	100.000,00	2.000.000,00	1.900.000,00	-	-	0,00	0,00	0,00	0,00	0,00	0,00
29	R01	2025-03-01	2025-08-31	184	CONTRATO PERSONAL CONTRATO PLANTA CONTRATA, MANDATO, PRESTACIÓN DE SERVICIOS A HONORARIOS, ASÍ COMO TODO TIPO DE PERSONAL NECESARIO PARA LA EJECUCIÓN DEL PROYECTO	-	2.000.000,00	0,00	0,00	2.000.000,00	2.000.000,00	100.000,00	2.000.000,00	1.900.000,00	-	-	0,00	0,00	0,00	0,00	0,00	0,00
30	R01	2025-03-01	2025-08-31	184	CONTRATO PERSONAL CONTRATO PLANTA CONTRATA, MANDATO, PRESTACIÓN DE SERVICIOS A HONORARIOS, ASÍ COMO TODO TIPO DE PERSONAL NECESARIO PARA LA EJECUCIÓN DEL PROYECTO	-	2.000.000,00	0,00	0,00	2.000.000,00	2.000.000,00	100.000,00	2.000.000,00	1.900.000,00	-	-	0,00	0,00	0,00	0,00	0,00	0,00
31	R01	2025-03-01	2025-08-31	184	CONTRATO PERSONAL CONTRATO PLANTA CONTRATA, MANDATO, PRESTACIÓN DE SERVICIOS A HONORARIOS, ASÍ COMO TODO TIPO DE PERSONAL NECESARIO PARA LA EJECUCIÓN DEL PROYECTO	-	2.000.000,00	0,00	0,00	2.000.000,00	2.000.000,00	100.000,00	2.000.000,00	1.900.000,00	-	-	0,00	0,00	0,00	0,00	0,00	0,00
32	R01	2025-03-01	2025-08-31	184	CONTRATO PERSONAL CONTRATO PLANTA CONTRATA, MANDATO, PRESTACIÓN DE SERVICIOS A HONORARIOS, ASÍ COMO TODO TIPO DE PERSONAL NECESARIO PARA LA EJECUCIÓN DEL PROYECTO	-	2.000.000,00	0,00	0,00	2.000.000,00	2.000.000,00	100.000,00	2.000.000,00	1.900.000,00	-	-	0,00	0,00	0,00	0,00	0,00	0,00
33	R01	2025-03-01	2025-08-31	184	CONTRATO PERSONAL CONTRATO PLANTA CONTRATA, MANDATO, PRESTACIÓN DE SERVICIOS A HONORARIOS, ASÍ COMO TODO TIPO DE PERSONAL NECESARIO PARA LA EJECUCIÓN DEL PROYECTO	-	2.000.000,00	0,00	0,00	2.000.000,00	2.000.000,00	100.000,00	2.000.000,00	1.900.000,00	-	-	0,00	0,00	0,00	0,00	0,00	0,00
34	R01	2025-03-01	2025-08-31	184	CONTRATO PERSONAL CONTRATO PLANTA CONTRATA, MANDATO, PRESTACIÓN DE SERVICIOS A HONORARIOS, ASÍ COMO TODO TIPO DE PERSONAL NECESARIO PARA LA EJECUCIÓN DEL PROYECTO	-	2.000.000,00	0,00	0,00	2.000.000,00	2.000.000,00	100.000,00	2.000.000,00	1.900.000,00	-	-	0,00	0,00	0,00	0,00	0,00	0,00
35	R01	2025-03-01	2025-08-31	184	CONTRATO PERSONAL CONTRATO PLANTA CONTRATA, MANDATO, PRESTACIÓN DE SERVICIOS A HONORARIOS, ASÍ COMO TODO TIPO DE PERSONAL NECESARIO PARA LA EJECUCIÓN DEL PROYECTO	-	2.000.000,00	0,00	0,00	2.000.000,00	2.000.000,00	100.000,00	2.000.000,00	1.900.000,00	-	-	0,00	0,00	0,00	0,00	0,00	0,00
36	R01	2025-03-01	2025-08-31	184	CONTRATO PERSONAL CONTRATO PLANTA CONTRATA, MANDATO, PRESTACIÓN DE SERVICIOS A HONORARIOS, ASÍ COMO TODO TIPO DE PERSONAL NECESARIO PARA LA EJECUCIÓN DEL PROYECTO	-	2.000.000,00	0,00	0,00	2.000.000,00	2.000.000,00	100.000,00	2.000.000,00	1.900.000,00	-	-	0,00	0,00	0,00	0,00	0,00	0,00
37	R01	2025-03-01	2025-08-31	184	CONTRATO PERSONAL CONTRATO PLANTA CONTRATA, MANDATO, PRESTACIÓN DE SERVICIOS A HONORARIOS, ASÍ COMO TODO TIPO DE PERSONAL NECESARIO PARA LA EJECUCIÓN DEL PROYECTO	-	2.000.000,00	0,00	0,00	2.000.000,00	2.000.000,00	100.000,00	2.000.000,00	1.900.000,00	-	-	0,00	0,00	0,00	0,00	0,00	0,00
38	R01	2025-03-01	2025-08-31	184	CONTRATO PERSONAL CONTRATO PLANTA CONTRATA, MANDATO, PRESTACIÓN DE SERVICIOS A HONORARIOS, ASÍ COMO TODO TIPO DE PERSONAL NECESARIO PARA LA EJECUCIÓN DEL PROYECTO	-	2.000.000,00	0,00	0,00	2.000.000,00	2.000.000,00	100.000,00	2.000.000,00	1.900.000,00	-	-	0,00	0,00	0,00	0,00	0,00	0,00
39	R01	2025-03-01	2025-08-31	184	CONTRATO PERSONAL CONTRATO PLANTA CONTRATA, MANDATO, PRESTACIÓN DE SERVICIOS A HONORARIOS, ASÍ COMO TODO TIPO DE PERSONAL NECESARIO PARA LA EJECUCIÓN DEL PROYECTO	-	1.000.000,00	0,00	0,00	1.000.000,00	1.000.000,00	50.000,00	1.000.000,00	950.000,00	-	-	0,00	0,00	0,00	0,00	0,00	0,00
40	R01	2025-03-01	2025-08-31	184	CONTRATO PERSONAL CONTRATO PLANTA CONTRATA, MANDATO, PRESTACIÓN DE SERVICIOS A HONORARIOS, ASÍ COMO TODO TIPO DE PERSONAL NECESARIO PARA LA EJECUCIÓN DEL PROYECTO	-	1.000.000,00	0,00	0,00	1.000.000,00	1.000.000,00	50.000,00	1.000.000,00	950.000,00	-	-	0,00	0,00	0,00	0,00	0,00	0,00
41	R01	2025-03-01	2025-08-31	184	CONTRATO PERSONAL CONTRATO PLANTA CONTRATA, MANDATO, PRESTACIÓN DE SERVICIOS A HONORARIOS, ASÍ COMO TODO TIPO DE PERSONAL NECESARIO PARA LA EJECUCIÓN DEL PROYECTO	-	1.000.000,00	0,00	0,00	1.000.000,00	1.000.000,00	50.000,00	1.000.000,00	950.000,00	-	-	0,00	0,00	0,00	0,00	0,00	0,00
42	R01	2025-03-01	2025-08-31	184	CONTRATO PERSONAL CONTRATO PLANTA CONTRATA, MANDATO, PRESTACIÓN DE SERVICIOS A HONORARIOS, ASÍ COMO TODO TIPO DE PERSONAL NECESARIO PARA LA EJECUCIÓN DEL PROYECTO	-	1.000.000,00	0,00	0,00	1.000.000,00	1.000.000,00	50.000,00	1.000.000,00	950.000,00	-	-	0,00	0,00	0,00	0,00	0,00	0,00
43	R01	2025-03-01	2025-08-31	184	CONTRATO PERSONAL CONTRATO PLANTA CONTRATA, MANDATO, PRESTACIÓN DE SERVICIOS A HONORARIOS, ASÍ COMO TODO TIPO DE PERSONAL NECESARIO PARA LA EJECUCIÓN DEL PROYECTO	-	1.000.000,00	0,00	0,00	1.000.000,00	1.000.000,00	50.000,00	1.000.000,00	950.000,00	-	-	0,00	0,00	0,00	0,00	0,00	0,00
44	R01	2025-03-01	2025-08-31	184	CONTRATO PERSONAL CONTRATO PLANTA CONTRATA, MANDATO, PRESTACIÓN DE SERVICIOS A HONORARIOS, ASÍ COMO TODO TIPO DE PERSONAL NECESARIO PARA LA EJECUCIÓN DEL PROYECTO	-	1.000.000,00	0,00	0,00	1.000.000,00	1.000.000,00	50.000,00	1.000.000,00	950.000,00	-	-	0,00	0,00	0,00	0,00	0,00	0,00
45	R01	2025-03-01	2025-08-31	184	CONTRATO PERSONAL CONTRATO PLANTA CONTRATA, MANDATO, PRESTACIÓN DE SERVICIOS A HONORARIOS, ASÍ COMO TODO TIPO DE PERSONAL NECESARIO PARA LA EJECUCIÓN DEL PROYECTO	-	1.000.000,00	0,00	0,00	1.000.000,00	1.000.000,00	50.000,00	1.000.000,00	950.000,00	-	-	0,00	0,00	0,00	0,00	0,00	0,00
46	R01	2025-03-01	2025-08-31	184	CONTRATO PERSONAL CONTRATO PLANTA CONTRATA, MANDATO, PRESTACIÓN DE SERVICIOS A HONORARIOS, ASÍ COMO TODO TIPO DE PERSONAL NECESARIO PARA LA EJECUCIÓN DEL PROYECTO	-	1.000.000,00	0,00	0,00	1.000.000,00	1.000.000,00	50.000,00	1.000.000,00	950.000,00	-	-	0,00	0,00	0,00	0,00	0,00	0,00
47	R01	2025-03-01	2025-08-31	184	CONTRATO PERSONAL CONTRATO PLANTA CONTRATA, MANDATO, PRESTACIÓN DE SERVICIOS A HONORARIOS, ASÍ COMO TODO TIPO DE PERSONAL NECESARIO PARA LA EJECUCIÓN DEL PROYECTO	-	5.000.000,00	0,00	0,00	5.000.000,00	5.000.000,00	250.000,00	5.000.000,00	4.750.000,00	-	-	0,00	0,00	0,00	0,00	0,00	0,00
48	R01	2025-03-01	2025-08-31	184	CONTRATO PERSONAL CONTRATO PLANTA CONTRATA, MANDATO, PRESTACIÓN DE SERVICIOS A HONORARIOS, ASÍ COMO TODO TIPO DE PERSONAL NECESARIO PARA LA EJECUCIÓN DEL PROYECTO	-	5.000.000,00	0,00	0,00	5.000.000,00	5.000.000,00	250.000,00	5.000.000,00	4.750.000,00	-	-	0,00	0,00	0,00	0,00	0,00	0,00
49	R01	2025-03-01	2025-08-31	184	CONTRATO PERSONAL CONTRATO PLANTA CONTRATA, MANDATO, PRESTACIÓN DE SERVICIOS A HONORARIOS, ASÍ COMO TODO TIPO DE PERSONAL NECESARIO PARA LA EJECUCIÓN DEL PROYECTO	-	5.000.000,00	0,00	0,00	5.000.000,00	5.000.000,00	250.000,00	5.000.000,00	4.750.000,00	-	-	0,00	0,00	0,00	0,00	0,00	0,00
50	R01	2025-03-01	2025-08-31	184	CONTRATO PERSONAL CONTRATO PLANTA CONTRATA, MANDATO, PRESTACIÓN DE SERVICIOS A HONORARIOS, ASÍ COMO TODO TIPO DE PERSONAL NECESARIO PARA LA EJECUCIÓN DEL PROYECTO	-	5.000.000,00	0,00	0,00	5.000.000,00	5.000.000,00	250.000,00	5.000.000,00	4.750.000,00	-	-	0,00	0,00	0,00	0,00	0,00	0,00
51	R01	2025-03-01	2025-08-31	184	ADQUISICIÓN, VENTA, COMODATO, PRÉSTAMO, CESIÓN, ENTREGA, ARRIENDO, SUBARRIENDO, USUFRUCTO, USO O CUALQUIER OTRA FORMA DE DISPOSICIÓN DE VEHÍCULOS, MAQUINARIA, EQUIPOS, MOBILIARIO, ACCESORIOS, REPUESTOS Y/O ACCESORIOS, ASÍ COMO TODO TIPO DE BIENES MUEBLES NO ESPECIFICADOS, INCLUYENDO LA CONTRATACIÓN DE SERVICIOS DE TRANSPORTE, ARRIENDO, MANTENCIÓN Y REPARACIÓN DE VEHÍCULOS, MAQUINARIA Y EQUIPOS, ASÍ COMO TODO TIPO DE SERVICIOS NECESARIOS PARA LA EJECUCIÓN DEL PROYECTO	-	60.000.000,00	0,00	0,00	60.000.000,00	60.000.000,00	3.000.000,00	60.000.000,00	57.000.000,00	-	-	0,00	0,00	0,00	0,00	0,00	0,00
52	R01	2025-12-01	2026-02-28	61	ADQUISICIÓN, ARRENDAMIENTO, SUBARRIENDO, USUFRUCTO, USO O CUALQUIER OTRA FORMA DE DISPOSICIÓN DE VEHÍCULOS, MAQUINARIA, EQUIPOS, MOBILIARIO, ACCESORIOS, REPUESTOS Y/O ACCESORIOS, ASÍ COMO TODO TIPO DE BIENES MUEBLES NO ESPECIFICADOS, INCLUYENDO LA CONTRATACIÓN DE SERVICIOS DE TRANSPORTE, ARRIENDO, MANTENCIÓN Y REPARACIÓN DE VEHÍCULOS, MAQUINARIA Y EQUIPOS, ASÍ COMO TODO TIPO DE SERVICIOS NECESARIOS PARA LA EJECUCIÓN DEL PROYECTO	-	300.000,00	0,00	0,00	300.000,00	300.000,00	15.000,00	300.000,00	285.000,00	-	-	0,00	0,00	0,00	0,00	0,00	0,00
53	R01	2026-01-01	2026-02-28	59	CONTRATO PERSONAL CONTRATO PLANTA CONTRATA, MANDATO, PRESTACIÓN DE SERVICIOS A HONORARIOS, ASÍ COMO TODO TIPO DE PERSONAL NECESARIO PARA LA EJECUCIÓN DEL PROYECTO	-	7.000.000,00	0,00	0,00	7.000.000,00	7.000.000,00	350.000,00	7.000.000,00	6.650.000,00	-	-	0,00	0,00	0,00	0,00	0,00	0,00
54	R01	2025-03-01	2025-08-31	184	CONTRATO PERSONAL CONTRATO PLANTA CONTRATA, MANDATO, PRESTACIÓN DE SERVICIOS A HONORARIOS, ASÍ COMO TODO TIPO DE PERSONAL NECESARIO PARA LA EJECUCIÓN DEL PROYECTO	-	15.000.000,00	0,00	0,00	15.000.000,00	15.000.000,00	750.000,00	15.000.000,00	14.250.000,00	-	-	0,00	0,00	0,00	0,00	0,00	0,00
55	R01	2025-03-01	2025-08-31	184	CONTRATO PERSONAL CONTRATO PLANTA CONTRATA, MANDATO, PRESTACIÓN DE SERVICIOS A HONORARIOS, ASÍ COMO TODO TIPO DE PERSONAL NECESARIO PARA LA EJECUCIÓN DEL PROYECTO	-	15.000.000,00	0,00	0,00	15.000.000,00	15.000.000,00	771.000,00	15.000.000,00	14.229.000,00	-	-	0,00	0,00	0,00	0,00	0,00	0,00
56	R01	2025-03-01	2

UNIDAD DE SERVICIOS PENITENCIARIOS Y CARCELARIOS USPEC INVENTARIOS DE ACTIVOS

ID ELEMENTO	ELEMENTO	UNID DE MEDIDA	CONDICION	FECHA	NUMERO ENTRADA	VALOR	COD CAT.	CATEGORIA	FECHA ENTRADA	No. ENTRADA	FECHA ASIG	No. SALIDA	FECHA TRASLADO	No. DE TRASLADO	MARCA	MODELO	SERIE	PLACA	C. DEPENDENCIA	NOMBRE DEPENDENCIA	DOCUMENTO ID	NOMBRES
248	PLOTTER HP T1200 44 PULGADAS S/N CN4196K022 SERIAL MONITOR PPC157TCTX1-TE	UNIDAD	BUENO	29/07/2015	ENT-1	$ 33.980.800	802	Equipo de Co	2014-08-08	ENT-1			2016-08-11	TRASL-330	HEWLETT PA	T1200	CN4196K022 S	"000248	"150-2	SUBDIRECCION DE SEGUIMIENTO A LA	79297952	JAIRO ENRIQ
552	IMPRESORA ZEBRA ZT 230T 203 DPI ANCHO	UNIDAD	BUENO	24/12/2014	ENT-1	$ 3.063.560	802	Equipo de Co	2014-12-30	ENT-1			2019-01-11	TRASL-862	ZEBRA	ZT 230 DPI A	52J143504287	"000552	"180-1-2	GRUPO DE GESTION DOCUMENT	52102421	CLAUDIA MA
122	MAQUINA IMPRESORA DE CARNES ZEBRA ZXP SERIES 3 IMPRESIÓN A FULL COLOR Y MONOCROMO AREA DE IMPRESIÓN BORDE A BORDE ALIMENTACION AUTOMATICA DE TARJETAS SISTEMA 64RAM PANTALLA DISPLAY LCD INSUMOS 3 UNIDADES CINTA A COLOR YMCKO 250 IMPRESIONES, 1 UNIDAD DE CINTA A COLOR YMCKOK 200 IMPRESIONES CINTA K NEGRO PARA 1000/1200 IMPRESIONES, KIT DE LIMPIEZA DE MAQUINA, 1000 TARJETAS BLANCA PVC LICENCIA DE SOFTWARE	UNIDAD	BUENO	4/05/2015	ENT-1	$ 3.830.000	802	Equipo de Co	2019-02-04	ENT-650	0000-00-00		0000-00-00		ZEBRA	ZXP SERIES	Z3J125000650	"000122	"			
688	SWITCH MARCA CISCO MODELO 3560 DE 48 PUERTOS	UNIDAD	BUENO	4/05/2015	ENT-1	$ 18.830.969	802	Equipo de Co	2015-07-06	ENT-1					CISCO	3560	FDO1638P158	"000688	"140	OFICINA DE	79383334	ALVARO
689	SWITCH MARCA CISCO MODELO 3560 DE 24 PUERTOS	UNIDAD	BUENO	4/05/2015	ENT-1	$ 12.874.110	802	Equipo de Co	2015-07-06	ENT-1					CISCO	3560	FDO1638Z1T1	"000689	"140	OFICINA DE	79383334	ALVARO
709	UTM MARCA FORTIGATE MODELO 300C	UNIDAD	BUENO	4/05/2015	ENT-1	$ 7.992.000	802	Equipo de Co	2015-07-06	ENT-1					FORTIGATE	300C	FG300C391260	"000709	"140	OFICINA DE	79383334	ALVARO
710	PACKET SHAPER 9.1.3G1 MARCA BLUE COAT MODELO 7500	UNIDAD	BUENO	1/11/2013	ENT-1	$ 34.116.000	802	Equipo de Co	2015-07-06	ENT-1					BLUE COAT	7500	175-10016620	"000710	"140	OFICINA DE	79383334	ALVARO
723	RED SAN MARCA DELL MODELO POWER VAUL MD3200J	UNIDAD	BUENO	4/05/2015	ENT-1	$ 19.975.000	802	Equipo de Co	2015-07-06	ENT-1					DELL	3200T	BDX48Y1	"000723	"140	OFICINA DE	79383334	ALVARO
724	SWITCH MARCA DELL MODELO POWER CONNECT 6224	UNIDAD	BUENO	20/10/2014	ENT-1	$ 3.596.000	802	Equipo de Co	2015-07-06	ENT-1					DELL	CONNECT 62	2WSZTS1	"000724	"140	OFICINA DE	79383334	ALVARO
725	SWITCH MARCA DELL MODELO POWER CONNECT 6224	UNIDAD	BUENO	4/05/2015	ENT-1	$ 3.596.000	802	Equipo de Co	2015-07-06	ENT-1					DELL	CONNECT 62	6WSZTS1	"000725	"140	OFICINA DE	79383334	ALVARO
726	SERVIDOR MARCA DELL POWER MODELO EDGE R720	UNIDAD	BUENO	31/12/2014	ENT-1	$ 46.383.775	802	Equipo de Co	2015-07-06	ENT-1					DELL	EDGE R720	3TL7WV1	"000726	"140	OFICINA DE	79383334	ALVARO
727	SERVIDOR MARCA DELL POWER MODELO EDGE R720	UNIDAD	BUENO	31/12/2014	ENT-1	$ 46.383.775	802	Equipo de Co	2015-07-06	ENT-1					DELL	EDGE R720	3TM5WV1	"000727	"140	OFICINA DE	79383334	ALVARO
728	SERVIDOR MARCA DELL POWER MODELO EDGE R720	UNIDAD	BUENO	31/12/2014	ENT-1	$ 46.383.775	802	Equipo de Co	2015-07-06	ENT-1					DELL	EDGE R720	3TL8WV1	"000728	"140	OFICINA DE	79383334	ALVARO
729	SERVIDOR MARCA HP MODELO PROLIANT DL 120 G7	UNIDAD	BUENO	26/12/2012	ENT-1	$ 15.514.000	802	Equipo de Co	2015-07-06	ENT-1					HEWLETT PACKARD		2M223201GB	"000729	"140	OFICINA DE	79383334	ALVARO
734	SWITCH MARCA CISCO MODELO 3560 DE 24 PUERTOS	UNIDAD	BUENO	4/05/2015	ENT-1	$ 12.874.110	802	Equipo de Co	2015-07-06	ENT-1					CISCO	3560	FDO1630Z2NS	"000734	"140	OFICINA DE	79383334	ALVARO
735	SWITCH MARCA CISCO MODELO 3560 DE 48 PUERTOS	UNIDAD	BUENO	4/05/2015	ENT-1	$ 18.830.969	802	Equipo de Co	2015-07-06	ENT-1					CISCO	3560	FDO1638P14C	"000735	"140	OFICINA DE	79383334	ALVARO
736	SWITCH MARCA CISCO MODELO 3560 DE 24 PUERTOS	UNIDAD	BUENO	4/05/2015	ENT-1	$ 12.874.110	802	Equipo de Co	2015-07-06	ENT-1					CISCO	3560	FDO1630R12J	"000736	"140	OFICINA DE	79383334	ALVARO
737	SWITCH MARCA CISCO MODELO 3560 DE 48 PUERTOS	UNIDAD	BUENO	4/05/2015	ENT-1	$ 18.830.969	802	Equipo de Co	2015-07-06	ENT-1					CISCO	3560	FDO1638P146	"000737	"140	OFICINA DE	79383334	ALVARO
744	SWITCH MARCA CISCO MODELO 3560 DE 48 PUERTOS	UNIDAD	BUENO	4/05/2015	ENT-1	$ 18.830.969	802	Equipo de Co	2015-07-06	ENT-1					CISCO	3560	FDO1638P147	"000744	"140	OFICINA DE	79383334	ALVARO

745	SWITCH MARCA CISCO MODELO 3560 DE 48 PUERTOS	UNIDAD	BUENO	4/05/2015	ENT-1	$ 18.830.969	802	Equipo de Co	2015-07-06	ENT-1					CISCO	3560	FDO1638X014	'000745	'140	OFICINA DE	79383334	ALVARO
746	SWITCH MARCA CISCO MODELO 3560 DE 48 PUERTOS	UNIDAD	BUENO	4/05/2015	ENT-1	$ 18.830.969	802	Equipo de Co	2015-07-06	ENT-1					CISCO	3560	FDO1638P153	'000746	'140	OFICINA DE	79383334	ALVARO
698	SWITCH CORE MARCA CISCO MODELO 4507R+E	UNIDAD	BUENO	4/05/2015	ENT-1	$ 150.507.950	802	Equipo de Co	2019-04-25	ENT-734	0000-00-00		0000-00-00		CISCO	4507R+E	FXS1637Q1B0	'000698	'			
731	SISTEMA CONTRA INCENDIOS	UNIDAD	BUENO	31/10/2013	ENT-1	$ 15.580.500	802	Equipo de Co	2019-03-07	ENT-683	0000-00-00		0000-00-00				70000242	'000731	'			
733	SISTEMA BIOMETRICO MARCA CCEZ	UNIDAD	BUENO	1/11/2013	ENT-1	$ 2.497.500	802	Equipo de Co	2019-03-07	ENT-683	0000-00-00		0000-00-00		CCEZ		3,03992E+12	'000733	'			
1566	MAC APPLE 21.5 PULGADAS MODELO 16,1 PROCESADOR INTEL CORE I5 VELOCIDAD 1.6 GHZ MEMORIA 8 GB CAPACIDAD 1 TB MAUSE APPLE S/N CC263440PEUGRHOAG TECLADO APPLE S/N FOT6303015KSGD6GAX	UNIDAD	BUENO	30/12/2016	ENT-156	$ 3.439.000	802	Equipo de Co	2016-12-30	ENT-156	2017-01-26	SAL-735			APPLE	IMAC 16,1	C02S9CTQGF1	'001378	'100	DIRECCION	52194230	YANNETH
1565	IMAC APPLE 21.5 PULGADAS MODELO 16,1 PROCESADOR INTEL CORE I5 VELOCIDAD 1.6 GHZ MEMORIA 8 GB CAPACIDAD 1 TB MAUSE APPLE S/N CC263440MB3GRHOAJ TECLADO APPLE S/N FOT6303014XGD6GA3	UNIDAD	BUENO	30/12/2016	ENT-156	$ 3.439.000	802	Equipo de Co	2016-12-30	ENT-156	2017-01-26	SAL-734	2019-09-19	TRASL-936	APPLE	IMAC 16,1	C02SC0T0GF1.	'001377	'100	DIRECCION	46683568	FLORALBA L
9807	COMPUTADOR PORTATIL MARCA HP MODELO HP-240-G6 PROCESADOR I5 7MA GENERACION RAM 4GB DISCO DURO 1TB PANTALLA 15 PULGADAS PUERTOS USB 3 PUERTO HDMI 1 PUERTO VGA 1 RJ45 1 LECTOR DE TAJETA SD BATERIA Y ADAPTADOR DE CORRIENTE S.O WINDOWS 10 PRO ACTIVADO	UNIDAD	BUENO	30/11/2018	ENT-563	$ 2.701.895	802	Equipo de Co	2018-11-30	ENT-563	2019-04-23	SAL-3409			HP	HP 240 G6	5CD808690K	'001459	'110	OFICINA ASE	53050112	KATHERIN
1350	ENCLOUSURE MARCA HP MODELO C7000 TIPO BLADE TAMAÑO 10U CAPACIDAD DE BLADES 16 FUENTES DE PODER 6 VENTILADORES 10 MODULO DE ADMINISTRACION REDUNTANTE 1 MODULOS LAN 10 GBPS CON SOPORTE PARA ISCSI CONPUERTOS DOWNLINK HACIA TODOS LOS SERVIDORES SOPORTADOS POR EL GABINETE A 10 GBPS 2 MODILO DE INTERCONEXION SAN 2 MODULOS SWITCH FIBER CHANNEL 16 GB 12 PUERTOS ACTIVOS 8 INTERNOS 4 EXTERNOS 2 MODULO DE GESTION Y ADMINISTRACION REDUNTANTE 1 PDU MONITOREABLES 2	UNIDAD	BUENO	4/05/2015	ENT-1	$ 117.158.830	802	Equipo de Co	2015-05-04	ENT-1	2016-03-04	SAL-44	2016-07-01	TRASL-296	HEWLETT PA	C7000	USE501J5RN	'001339	'140	OFICINA DE	79383334	ALVARO
1351	SERVIDOR TIPO 1 PARA ESCRITORIOS VIRTUALES MARCA HP MODELO BL460C G9 TIPO BLADE PROCESADOR INTEL XEON E5-2670 V3 2.3 GHZ 12 NUCLEOS C/U 2 CACHE 30 MB C/U MEMORIA RAM DDR-3 512 GB DISCOS DUROS CAPACIDAD 300GB 15K RPM HOT PLUG C/U 2 TARJETA CONTROLADORA RAID CACHE 512 MB 1 TARJETA HBA FIBER CHANNEL DE 16 GB CON DOS PUERTOS 1 PUERTOS LAN 10 GB C/U 2	UNIDAD	BUENO	4/05/2015	ENT-1	$ 33.447.513	802	Equipo de Co	2015-05-04	ENT-1	2016-03-04	SAL-44	2016-07-01	TRASL-296	HEWLETT PA	BL460C G9 T	USE501J5RT	'001351	'140	OFICINA DE	79383334	ALVARO
1352	SERVIDOR TIPO 1 PARA ESCRITORIOS VIRTUALES MARCA HP MODELO BL460C G9 TIPO BLADE PROCESADOR INTEL XERON E5-2670 V3 2.3 GHZ 12 NUCLEOS C/U 2 CACHE 30 MB C/U MEMORIA RAM DDR-3 512 GB DISCOS DUROS CAPACIDAD 300GB 15K RPM HOT PLUG C/U 2 TARJETA CONTROLADORA RAID CACHE 512 MB 1 TARJETA HBA FIBER CHANNEL DE 16 GB CON DOS PUERTOS 1 PUERTOS LAN 10 GB C/U 2	UNIDAD	BUENO	4/05/2015	ENT-1	$ 33.447.513	802	Equipo de Co	2015-05-04	ENT-1	2016-03-04	SAL-44	2016-07-01	TRASL-296	HEWLETT PA	BL460C G9 T	USE501J5RV	'001352	'140	OFICINA DE	79383334	ALVARO
1353	SERVIDOR TIPO 1 PARA ESCRITORIOS VIRTUALES MARCA HP MODELO BL460C G9 TIPO BLADE PROCESADOR INTEL XERON E5-2670 V3 2.3 GHZ 12 NUCLEOS C/U 2 CACHE 30 MB C/U MEMORIA RAM DDR-3 512 GB DISCOS DUROS CAPACIDAD 300GB 15K RPM HOT PLUG C/U 2 TARJETA CONTROLADORA RAID CACHE 512 MB 1 TARJETA HBA FIBER CHANNEL DE 16 GB CON DOS PUERTOS 1 PUERTOS LAN 10 GB C/U 2	UNIDAD	BUENO	4/05/2015	ENT-1	$ 33.447.513	802	Equipo de Co	2015-05-04	ENT-1	2016-03-04	SAL-44	2016-07-01	TRASL-296	HEWLETT PA	BL460C G9 T	USE501J5RY	'001353	'140	OFICINA DE	79383334	ALVARO

1354	SERVIDOR TIPO 1 PARA ESCRITORIOS VIRTUALES MARCA HP MODELO BL460C G9 TIPO BLADE PROCESADOR INTEL XERON E5-2670 V3 2.3 GHZ 12 NUCLEOS C/U 2 CACHE 30 MB C/U MEMORIA RAM DDR-3 512 GB DISCOS DUROS CAPACIDAD 300GB 15K RPM HOT PLUG C/U 2 TARJETA CONTROLADORA RAID CACHE 512 MB 1 TARJETA HBA FIBER CHANNEL DE 16 GB CON DOS PUERTOS 1 PUERTOS LAN 10 GB C/U 2	UNIDAD	BUENO	4/05/2015	ENT-1	$ 33.447.513	802	Equipo de Co	2015-05-04	ENT-1	2016-03-04	SAL-44	2016-07-01	TRASL-296	HEWLETT PA	BL460C G9 T	USE501J5RP	'001354	'140	OFICINA DE	79383334	ALVARO
1355	SERVIDOR TIPO 1 PARA ESCRITORIOS VIRTUALES MARCA HP MODELO BL460C G9 TIPO BLADE PROCESADOR INTEL XERON E5-2670 V3 2.3 GHZ 12 NUCLEOS C/U 2 CACHE 30 MB C/U MEMORIA RAM DDR-3 512 GB DISCOS DUROS CAPACIDAD 300GB 15K RPM HOT PLUG C/U 2 TARJETA CONTROLADORA RAID CACHE 512 MB 1 TARJETA HBA FIBER CHANNEL DE 16 GB CON DOS PUERTOS 1 PUERTOS LAN 10 GB C/U 2	UNIDAD	BUENO	4/05/2015	ENT-1	$ 33.447.513	802	Equipo de Co	2015-05-04	ENT-1	2016-03-04	SAL-44	2016-07-01	TRASL-296	HEWLETT PA	BL460C G9 T	USE501J5RS	'001355	'140	OFICINA DE	79383334	ALVARO
1356	SERVIDOR TIPO 2 PARA SERVIDORES VIRTUALES MARCA HP MODELO BL460C G9 TIPO BLADE PROCESADORES INTEL XEON E5-2670 V1 2.3 GHZ 12 NUCLEOS 2 CACHE 30 MB MEMORIA RAM DDR-3 256 GB DISCOS DUROS CAPACIDAD 300GB 15K RPM HOT PLUG C/U 2 TARJETA CONTROLADORA RAID CACHE 512 MB 1 TARJETA HBA FIBER CHANNEL DE 16 GB CON DOS PUERTOS 1 PUERTOS LAN 10 GB C/U 2	UNIDAD	BUENO	4/05/2015	ENT-1	$ 21.605.421	802	Equipo de Co	2015-05-04	ENT-1	2016-03-04	SAL-44	2016-07-01	TRASL-296	HEWLETT PA	BL460C G9 T	USE501J5RW	'001356	'140	OFICINA DE	79383334	ALVARO
1357	SERVIDOR TIPO 2 PARA SERVIDORES VIRTUALES MARCA HP MODELO BL460C G9 TIPO BLADE PROCESADORES INTEL XEON E5-2670 V1 2.3 GHZ 12 NUCLEOS 2 CACHE 30 MB MEMORIA RAM DDR-3 256 GB DISCOS DUROS CAPACIDAD 300GB 15K RPM HOT PLUG C/U 2 TARJETA CONTROLADORA RAID CACHE 512 MB 1 TARJETA HBA FIBER CHANNEL DE 16 GB CON DOS PUERTOS 1 PUERTOS LAN 10 GB C/U 2	UNIDAD	BUENO	4/05/2015	ENT-1	$ 21.605.421	802	Equipo de Co	2015-05-04	ENT-1	2016-03-04	SAL-44	2016-07-01	TRASL-296	HEWLETT PA	BL460C G9 T	USE501J5RX	'001357	'140	OFICINA DE	79383334	ALVARO
1358	SERVIDOR TIPO 2 PARA SERVIDORES VIRTUALES MARCA HP MODELO BL460C G9 TIPO BLADE PROCESADORES INTEL XEON E5-2670 V1 2.3 GHZ 12 NUCLEOS 2 CACHE 30 MB MEMORIA RAM DDR-3 256 GB DISCOS DUROS CAPACIDAD 300GB 15K RPM HOT PLUG C/U 2 TARJETA CONTROLADORA RAID CACHE 512 MB 1 TARJETA HBA FIBER CHANNEL DE 16 GB CON DOS PUERTOS 1 PUERTOS LAN 10 GB C/U 2	UNIDAD	BUENO	4/05/2015	ENT-1	$ 21.605.421	802	Equipo de Co	2015-05-04	ENT-1	2016-03-04	SAL-44	2016-07-01	TRASL-296	HEWLETT PA	BL460C G9 T	USE501J5RR	'001358	'140	OFICINA DE	79383334	ALVARO
1359	ALMACENAMIENTO PARA ESCRITORIO MARCA HP MODELO 3PAR STORERESERV 7200 CAPACIDAD 22 TB EN 36 DISCOS DE 300GB Y 24 DISCOS DE 1 TB SOPORTE DE DISCOS FORMATOS SAS NEAR LINE SAS Y SSD CRECIMIENTO 240 DISCOS 400 TB CONTROLADORA 2 CACHE INDEPENDIENTE PARA LAS CONTROLADORAS Y PARA LOS DATOS 24 GB PROTOCOLOS DE COMUNICACION SOPORTADOS FC A 8 GBPS Y 10 GBPS ISCSI PUERTOS FC A 8 GBPS 4 SWITCHES DE CONECTIVIDAD SAN REDUNDANTES 8 PUERTOS DE 16 GB FIBER CHANNEL 2	UNIDAD	BUENO	4/05/2015	ENT-1	$ 122.001.606	802	Equipo de Co	2015-05-04	ENT-1	2016-03-04	SAL-45	2016-07-01	TRASL-296	HEWLETT PA	3PAR STORERESERV 7200		'001362	'140	OFICINA DE	79383334	ALVARO
1360	RAID SOPORTA RAIDS 2/50, 6/60, 1/10.	UNIDAD	BUENO	29/07/2015	ENT-1	$ 37.538.956	802	Equipo de Co	2015-05-04	ENT-1	2016-03-04	SAL-45	2016-07-01	TRASL-296				'001360	'140	OFICINA DE	79383334	ALVARO
1361	DISTRIBUCION ALMACENAMIENTO	UNIDAD	BUENO	4/12/2015	ENT-1	$ 28.154.217	802	Equipo de Co	2015-05-04	ENT-1	2016-03-04	SAL-45	2016-07-01	TRASL-296				'001361	'140	OFICINA DE	79383334	ALVARO
1376	DISPOSITIVO UTM ALIENTVAULT	UNIDAD	BUENO	31/12/2015	ENT-1	$ 56.960.640	802	Equipo de Co	2015-12-31	ENT-1	2016-03-04	SAL-44	2016-07-01	TRASL-296	ALIENTVAULT		2,93614E+11	'001349	'140	OFICINA DE	79383334	ALVARO
1557	SWITCH CORE HA MARCA CISCO C 93180YC-EX INCLUYE 4 TRANSIVER DE 10GB SFP-10GB SR Y 4 TRANSIVER DE 40GB SFP-40GB-BD	UNIDAD	BUENO	22/12/2016	ENT-151	$ 67.139.430	802	Equipo de Co	2016-12-22	ENT-151	2017-01-30	SAL-744			CISCO	NEXUS N9K	FD020370PUG	'001384	'140	OFICINA DE	79383334	ALVARO
1558	SWITCH CORE HA MARCA CISCO C 93180YC-EX INCLUYE 4 TRANSIVER DE 10GB SFP-10GB SR Y 4 TRANSIVER DE 40GB SFP-40GB-BD	UNIDAD	BUENO	22/12/2016	ENT-151	$ 67.139.430	802	Equipo de Co	2016-12-22	ENT-151	2017-01-30	SAL-744			CISCO	NEXUS N9K	FD020370PMX	'001385	'140	OFICINA DE	79383334	ALVARO
1559	SWITCH DE BORDE DE 24 PUERTOS	UNIDAD	BUENO	22/12/2016	ENT-151	$ 15.861.930	802	Equipo de Co	2016-12-22	ENT-151	2017-01-30	SAL-744			CISCO	WS-3560 24	FD02035E3SZ	'001386	'140	OFICINA DE	79383334	ALVARO
1560	SWITCH DE BORDE DE 24 PUERTOS	UNIDAD	BUENO	22/12/2016	ENT-151	$ 15.861.930	802	Equipo de Co	2016-12-22	ENT-151	2017-01-30	SAL-744			CISCO	WS-3560 24	FD02035E3T7	'001387	'140	OFICINA DE	79383334	ALVARO

1561	SWITCH DE BORDE DE 48 PUERTOS	UNIDAD	BUENO	22/12/2016	ENT-151	$ 28.598.650	802	Equipo de Co	2016-12-22	ENT-151	2017-01-30	SAL-744			CISCO	WS-3560 48	FD02038E2DL	'001388	'140	OFICINA DE	79383334	ALVARO
5090	DISPOSITIVO IBOSS SWG	UNIDAD	BUENO	8/05/2018	ENT-458	$ 12.467.956	802	Equipo de Co	2018-05-08	ENT-458	2018-05-08	SAL-2090			IBOSS	4560	PT 000231889	'001413	'140	OFICINA DE	79383334	ALVARO
5971	SWITCH REFERENCIA WS-C3560XC-48PF-S	UNIDAD	BUENO	11/05/2018	ENT-462	$ 25.212.250	802	Equipo de Co	2018-05-11	ENT-462	2018-05-11	SAL-2107			CISCO	WS-C3560XC	FDO22034F1SJ	'001414	'140	OFICINA DE	79383334	ALVARO
6039	SG SYSTEM Unifi Security Gateway	UNIDAD	BUENO	28/06/2018	ENT-479	$ 7.539.840	802	Equipo de Co	2018-06-28	ENT-479	2018-06-29	SAL-2219			UNIFI	USG	FC:EC:DA:40:S	'001429	'140	OFICINA DE	79383334	ALVARO
9928	SISTEMA DE ALMACENAMIENTO ALL FLASH CON 10 MODULOS DE MEMORIA DE 1TB Y 10 MODULOS DE 2TB	UNIDAD	BUENO	20/12/2018	ENT-582	$ 640.159.630	802	Equipo de Co	2018-12-20	ENT-582	2019-03-09	SAL-3276			PURE STOR	FA-X20R2-E1	PCHFL1830005	'001454	'140	OFICINA DE	79383334	ALVARO
9929	SERVIDOR TIPO RACK MEMORIA RAM DE 512GB PROCESADOR XEON 6130 2100MHZ DISCO DURO 300GB X2	UNIDAD	BUENO	20/12/2018	ENT-582	$ 77.570.421	802	Equipo de Co	2018-12-20	ENT-582	2019-03-09	SAL-3276			LENOVO	THINKSYSTE	SJ10089T8	'001455	'140	OFICINA DE	79383334	ALVARO
9930	SERVIDOR TIPO RACK MEMORIA RAM DE 512GB PROCESADOR XEON 6130 2100MHZ DISCO DURO 300GB X2	UNIDAD	BUENO	20/12/2018	ENT-582	$ 77.570.421	802	Equipo de Co	2018-12-20	ENT-582	2019-03-09	SAL-3276			LENOVO	THINKSYSTE	SJ1008FAL	'001456	'140	OFICINA DE	79383334	ALVARO
9941	KVM CONSOLOA DE ADMINISTRACION SERIE MMA1733 FLAT PANEL ESTANDAR MEDIA CONSOLE SERIE MMB7684	UNIDAD	BUENO	20/12/2018	ENT-582	$ 5.069.173	802	Equipo de Co	2018-12-20	ENT-582	2019-03-09	SAL-3276			LENOVO	LCM8	MMA1733-MMB	'001457	'140	OFICINA DE	79383334	ALVARO
9943	SISTEMA DE AUTOMATIZACION CONTROLADORA MARCA MODELO EVO 192 SERIE 050832DF PANTALLA TACTIL MARCA MODELO TM50 SERIAL AT00053E93 MODULO DE CONEXION IP MODELO IP150S ZONIFICADOR DE CONTROL MODELO ZX8 SERIAL 34837EC8 MODULO DE EXPANSION MODELO PGM4 SERIAL 08000C82A ADAPTADOR DE CORRIENTE 16.5VAC BATERIA PS7-12 MARCA GVS CAJA METALICA CONTENEDORA DEL SISTEMA	UNIDAD	BUENO	20/12/2018	ENT-582	$ 6.799.119	802	Equipo de Co	2018-12-20	ENT-582	2019-03-09	SAL-3276			PARADOX		050832DF-AT0	'001458	'140	OFICINA DE	79383334	ALVARO
9951	NAS 16TB INCLUYE 4 DISCOS DUROS DE 4TB PREVIAMENTE APROBADOS CON ARREGLO RAID PRE CONFIGURADO	UNIDAD	BUENO	28/02/2019	ENT-673	$ 4.522.000	802	Equipo de Co	2019-02-28	ENT-673	2019-02-28	SAL-3249			BUFFALO	TS1400D160	4,02074E+13	'001440	'140	OFICINA DE	79383334	ALVARO
1364	ESCANER EPSON WORLORCE DS 860	UNIDAD	BUENO	18/12/2015	ENT-1	$ 2.923.200	802	Equipo de Co	2019-02-15	ENT-663	2019-02-15	SAL-3225	0000-00-00		EPSON	DS860	U6AZ002671	'001337	'160-2	SUBDIRECCI	51854458	DORIS YOLA
9808	COMPUTADOR PORTATIL MARCA HP MODELO HP-240-G6 PROCESADOR I5 7MA GENERACION RAM 4GB DISCO DURO 1TB PANTALLA 15 PULGADAS PUERTOS USB 3 PUERTO HDMI 1 PUERTO VGA 1 RJ45 1 LECTOR DE TAJETA SD BATERIA Y ADAPTADOR DE CORRIENTE S.O WINDOWS 10 PRO ACTIVADO	UNIDAD	BUENO	30/11/2018	ENT-563	$ 2.701.895	802	Equipo de Co	2019-08-23	ENT-777	2019-09-17	SAL-3548	0000-00-00		HP	HP 240 G6	5CD808691G	'001453	'180	DIRECCION A	19412457	MIGUEL ANI
1363	ESCANER EPSON WORLORCE DS 860	UNIDAD	BUENO	18/12/2015	ENT-1	$ 2.923.200	802	Equipo de Co	2015-12-18	ENT-1	2016-03-04	SAL-39	2019-01-11	TRASL-862	EPSON	DS860	U6AZ002192	'001336	'180-1-2	GRUPO DE (	52102421	CLAUDIA MA
1365	ESCANER EPSON WORLORCE DS 860	UNIDAD	BUENO	18/12/2015	ENT-1	$ 2.923.200	802	Equipo de Co	2015-12-18	ENT-1	2016-03-04	SAL-41	2019-01-11	TRASL-862	EPSON	DS860	U6AZ002409	'001338	'180-1-2	GRUPO DE (	52102421	CLAUDIA MA
1366	ESCANER EPSON WORLORCE DS 860	UNIDAD	BUENO	18/12/2015	ENT-1	$ 2.923.200	802	Equipo de Co	2015-12-18	ENT-1	2016-03-04	SAL-42	2019-01-11	TRASL-862	EPSON	DS860	U6AZ001017	'001359	'180-1-2	GRUPO DE (	52102421	CLAUDIA MA
1362	ESCANER EPSON WORLORCE DS 860	UNIDAD	BUENO	18/12/2015	ENT-1	$ 2.923.200	802	Equipo de Co	2015-12-18	ENT-1	2016-03-04	SAL-38	2019-09-04	TRASL-931	EPSON	DS860	U6AZ002658	'001335	'180-2-1	GRUPO DE F	28993936	MARTHA LUC

9806	COMPUTADOR PORTATIL MARCA HP MODELO HP-240-G6 PROCESADOR I5 7MA GENERACION RAM 4GB DISCO DURO 1TB PANTALLA 15 PULGADAS PUERTOS USB 3 PUERTO HDMI 1 PUERTO VGA 1 RJ45 1 LECTOR DE TAJETA SD BATERIA Y ADAPTADOR DE CORRIENTE S.O WINDOWS 10 PRO ACTIVADO	UNIDAD	BUENO	30/11/2018	ENT-563	$ 2.701.895	802	Equipo de Co	2019-11-27	ENT-873	0000-00-00		0000-00-00		HP	HP 240 G6	5CD808691Z	'001461	'			
9809	COMPUTADOR PORTATIL MARCA HP MODELO HP-240-G6 PROCESADOR I5 7MA GENERACION RAM 4GB DISCO DURO 1TB PANTALLA 15 PULGADAS PUERTOS USB 3 PUERTO HDMI 1 PUERTO VGA 1 RJ45 1 LECTOR DE TAJETA SD BATERIA Y ADAPTADOR DE CORRIENTE S.O WINDOWS 10 PRO ACTIVADO	UNIDAD	BUENO	30/11/2018	ENT-563	$ 2.701.895	802	Equipo de Co	2018-11-30	ENT-563	0000-00-00				HP	HP 240 G6	5CD80869MB	'001463	'			
9810	COMPUTADOR PORTATIL MARCA HP MODELO HP-240-G6 PROCESADOR I5 7MA GENERACION RAM 4GB DISCO DURO 1TB PANTALLA 15 PULGADAS PUERTOS USB 3 PUERTO HDMI 1 PUERTO VGA 1 RJ45 1 LECTOR DE TAJETA SD BATERIA Y ADAPTADOR DE CORRIENTE S.O WINDOWS 10 PRO ACTIVADO	UNIDAD	BUENO	30/11/2018	ENT-563	$ 2.701.895	802	Equipo de Co	2018-11-30	ENT-563					HP	HP 240 G6	5CD80869MD	'	'			
Pendiente de ingreso almacen	EQUIPO DE VIDEOCONFERENCIA POLYCOM G7500	UNIDAD	BUENO	22/09/2020	Pendiente de ingreso almacen	$ 39.997.428																
				TOTAL		***$ 2.305.389.935***																

APELLIDOS	UBICACION	PROVEEDOR	CONTRATO N°	FACTURA N°	OBSERVACION	COSTO DE ADQUISICION (1)	DIFERENCIA VALOR EN LIBROS (-) COSTO ADQUISICION (2)	VIDA UTIL TOTAL EN DIAS DESDE LA FECHA DE ADQUISICION (3)	VIDA UTIL REMANENTE EN DIAS DESDE EL 1 DE NOVIEMBRE DE 2016	VALOR DE MERCADO (5)	COSTO DE REPOSICIÓN (6)	Fecha Fin Vida Util vigencia 2020
SUAREZ COI	SERVICIO					$ 33.980.800		2920	1365	$ 15.000.000		26/07/2024
NEIRA VEGA	SERVICIO					$ 3.063.560		2920	1148	$ 1.500.000		22/12/2023
	BODEGA				EN BODEGA PAR	$ 3.830.000		2920	1279	$ 1.500.000		1/05/2024
CAMARGO B	SERVICIO					$ 18.830.969		2920	1279	$ 2.700.000		1/05/2024
CAMARGO B	SERVICIO					$ 12.874.110		2920	1279	$ 2.700.000		1/05/2024
CAMARGO B	SERVICIO					$ 7.992.000		2920	1279	$ 1.200.000		1/05/2024
CAMARGO B	SERVICIO					$ 34.116.000		2920	730	$ 5.542.500		30/10/2022
CAMARGO B	SERVICIO					$ 19.975.000		2920	1279	$ 9.983.333		1/05/2024
CAMARGO B	SERVICIO					$ 3.596.000		2920	1083	$ 250.000		18/10/2023
CAMARGO B	SERVICIO					$ 3.596.000		2920	1279	$ 250.000		1/05/2024
CAMARGO B	SERVICIO					$ 46.383.775		2920	1155	$ 11.000.000		29/12/2023
CAMARGO B	SERVICIO					$ 46.383.775		2920	1155	$ 11.000.000		29/12/2023
CAMARGO B	SERVICIO					$ 46.383.775		2920	1155	$ 11.000.000		29/12/2023
CAMARGO B	SERVICIO					$ 15.514.000		2920	420	$ 1.963.900		24/12/2021
CAMARGO B	SERVICIO					$ 12.874.110		2920	1279	$ 2.700.000		1/05/2024
CAMARGO B	SERVICIO					$ 18.830.969		2920	1279	$ 8.893.000		1/05/2024
CAMARGO B	SERVICIO					$ 12.874.110		2920	1279	$ 2.700.000		1/05/2024
CAMARGO B	SERVICIO					$ 18.830.969		2920	1279	$ 8.893.000		1/05/2024
CAMARGO B	SERVICIO					$ 18.830.969		2920	1279	$ 8.893.000		1/05/2024

CAMARGO B	SERVICIO				$ 18.830.969	2920	1279	$ 8.893.000		1/05/2024
CAMARGO B	SERVICIO				$ 18.830.969	2920	1279	$ 8.893.000		1/05/2024
	BODEGA				$ 150.507.950	2920	1279	$ 10.180.136		1/05/2024
	BODEGA				$ 15.580.500	2920	729	$ 0		29/10/2022
	BODEGA				$ 2.497.500	2920	730	$ 240.000		30/10/2022
PARRA ANG	SERVICIO	COLOMBIA I	12958 DEL 1	308810035745 DEL 22/12/	$ 3.439.000	2920	1885	$ 2.500.000		28/12/2025
CHAPARRO	SERVICIO	COLOMBIA I	12958 DEL 1	308810035745 DEL 22/12/	$ 3.439.000	2920	1885	$ 2.500.000		28/12/2025
DIAZ ALBAR	SERVICIO	TECSEG S.A	SINIESTRO 1	T1669 DEL 03/10/2018	$ 2.701.895	2920	2585	$ 1.640.000		28/11/2027
CAMARGO B	SERVICIO				$ 117.158.830	2920	1279	$ 15.000.000		1/05/2024
CAMARGO B	SERVICIO				$ 33.447.513	2920	1279	$ 16.326.500		1/05/2024
CAMARGO B	SERVICIO				$ 33.447.513	2920	1279	$ 16.326.500		1/05/2024
CAMARGO B	SERVICIO				$ 33.447.513	2920	1279	$ 16.326.500		1/05/2024

CAMARGO B	SERVICIO				$ 33.447.513	2920	1279	$ 14.226.000			1/05/2024
CAMARGO B	SERVICIO				$ 33.447.513	2920	1279	$ 14.226.000			1/05/2024
CAMARGO B	SERVICIO				$ 21.605.421	2920	1279	$ 14.226.000			1/05/2024
CAMARGO B	SERVICIO				$ 21.605.421	2920	1279	$ 14.226.000			1/05/2024
CAMARGO B	SERVICIO				$ 21.605.421	2920	1279	$ 14.226.000			1/05/2024
CAMARGO B	SERVICIO				$ 122.001.606	2920	1279	$ 57.531.924			1/05/2024
CAMARGO B	SERVICIO				$ 37.538.956	2920	1365	Servicio			26/07/2024
CAMARGO B	SERVICIO				$ 28.154.217	2920	1493	Servicio			1/12/2024
CAMARGO B	SERVICIO				$ 56.960.640	2920	1520	$ 800.000			28/12/2024
CAMARGO B	SERVICIO	BOYRA S.A	225 DEL 28/(	00004086 DEL 06/12/2016	$ 67.139.430	2920	1877	$ 166.222.600			20/12/2025
CAMARGO B	SERVICIO	BOYRA S.A	225 DEL 28/(	00004086 DEL 06/12/2016	$ 67.139.430	2920	1877	$ 16.626.000			20/12/2025
CAMARGO B	SERVICIO	BOYRA S.A	225 DEL 28/(	00004086 DEL 06/12/2016	$ 15.861.930	2920	1877	$ 3.630.363			20/12/2025
CAMARGO B	SERVICIO	BOYRA S.A	225 DEL 28/(	00004086 DEL 06/12/2016	$ 15.861.930	2920	1877	$ 3.630.363			20/12/2025

CAMARGO B	SERVICIO	BOYRA S.A	225 DEL 28/(	00004086 DEL 06/12/2016	$ 28.598.650	2920	1877	$ 7.860.990		20/12/2025
CAMARGO B	SERVICIO	IBOSS	I-2018-00066	I-2018-000666 DE 2018	$ 12.467.956	2920	2379			6/05/2027
CAMARGO B	SERVICIO	BOYRA S.A	I-2017-00615	AD-CA-112-18 DEL 09/05/2	$ 25.212.250	2920	2382	$ 5.893.974		9/05/2027
CAMARGO B	SERVICIO	TELEDATA	186 DE 2017	2844 DEL 25 MAYO DE 20	$ 7.539.840	2920	2430	$ 349.979		26/06/2027
CAMARGO B	SERVICIO	NEGOCIOS \	179-2018	NTP837 DEL 07/12/2018	$ 640.159.630	2920	2605	$ 560.139.676		18/12/2027
CAMARGO B	SERVICIO	NEGOCIOS \	179-2018	NTP837 DEL 07/12/2018	$ 77.570.421	2920	2605	$ 67.874.118		18/12/2027
CAMARGO B	SERVICIO	NEGOCIOS \	179-2018	NTP837 DEL 07/12/2018	$ 77.570.421	2920	2605	$ 67.874.118		18/12/2027
CAMARGO B	SERVICIO	NEGOCIOS \	179-2018	NTP837 DEL 07/12/2018	$ 5.069.173	2920	2605	$ 4.435.527		18/12/2027
CAMARGO B	SERVICIO	NEGOCIOS \	179-2018	NTP837 DEL 07/12/2018	$ 6.799.119	2920	2605			18/12/2027
CAMARGO B	SERVICIO	UNION TEM	385 DE 2014	79	$ 4.522.000	2920	2675	$ 2.667.996		26/02/2028
CRUZ HERR	SERVICIO				$ 2.923.200	2920	1507	$ 1.400.000		15/12/2024
SANCHEZ PI	SERVICIO	TECSEG S.A	SINIESTRO 1	T1669 DEL 03/10/2018	$ 2.701.895	2920	2585	$ 1.100.000		28/11/2027
NEIRA VEGA	SERVICIO				$ 2.923.200	2920	1507	$ 1.400.000		15/12/2024
NEIRA VEGA	SERVICIO				$ 2.923.200	2920	1507	$ 1.400.000		15/12/2024
NEIRA VEGA	SERVICIO				$ 2.923.200	2920	1507	$ 1.400.000		15/12/2024
FALSO	SERVICIO				$ 2.923.200	2920	1507	$ 1.400.000		15/12/2024

	BODEGA	TECSEG S.A	SINIESTRO S	T1669 DEL 03/10/2018	$ 2.701.895	2920	2585	$ 1.100.000		28/11/2027
	BODEGA	TECSEG S.A	SINIESTRO S	T1669 DEL 03/10/2018	$ 2.701.895	2920	2585	$ 1.100.000		28/11/2027
	BODEGA	TECSEG S.A	SINIESTRO S	T1669 DEL 03/10/2018	$ 2.701.895	2920	2585	$ 1.100.000		28/11/2027
					$ 39.997.428					

22/09/2025

ACTIVOS CONTINGENTES A 31 DE DICIEMBRE DE 2020

AÑO	DOCUMENTO QUE ORIGINA TRAMITE	CLASE DE PROCESO (NATURALEZA DEL HECHO)	NOMBRE DEMANDADO	CEDULA O NIT DEL DEMANDADO	VALOR ESTIMADO DE LOS EFECTOS FINANCIEROS	INCERTIDUMBRES RELACIONADAS CON EL VALOR	INCERTIDUMBRES RELACIONADAS CON LA FECHA DE ENTRADA DE RECURSOS	EL HECHO DE QUE SEA IMPRACTICABLE REVELAR UNA O MAS DE LAS INFORMACIONES ANTERIORES	CALIFICACION DE RIESGO DE PERDIDA DEL PROCESO	DESCRIPCION DE LA NATUALEZA DEL ACTIVO CONTINGENTE	ESTADO ACTUAL
2015	10121 DEL 2 DE JUNIO DE 2015	COACTIVOS	FRANCY ROCIO PINZON REYES	52.317.108	$3.484.982,00	N/A	AUN CUANDO SE HAN ADELANTADO LAS GESTIONES DE LOCALIZAR A LOS DEUDORES, NO HA SIDO POSIBLE SU UBICACIÓN	N/A	ALTA	EN LA RESOLUCION 404 DEL 26 DE MAYO DE 2015 POR LA CUAL SE LE LIQUIDÓ PRESTACIONES A LA EX FUNCIONARIA QUEDO UN SALDO A FAVOR DE LA USPEC, POR CONCEPTO DE LOS PAGOS REALIZADOS DESDE EL MOMENTO DEL ABANDONO DEL CARGO HASTA LA FECHA DEL ACTO ADMINISTRATIVO DE LA RESOLUCION 001177 DEL 10 DE OCTUBRE DE 2014, EN LA CUAL SE RESUELVE DESCONTAR DE LA LIQUIDACION O INICIAR EL COBRO DE LOS EMOLUMENTOS QUE HUBIESEN SIDO PAGADOS DESDE EL MOMENTO DEL ABNDONO DEL CARGO 23 DE CICIEMBRE DE 2013.	ETAPA DE COBRO COACTIVO, CON AVISO DE REPORTE EN BDME POR TRATARSE DE UNA OBLIGACIÓN DE MAS DE 5 AÑOS, NO TENER NOTICIA DEL DEUDOR NI BIENES QUE GARANTICEN SU PAGO, SE PRESENTA ANTE COORDINADOR Y JEFE DE OFICINA JURIDICA PARA QUE A SU VEZ CONVOQUEN Y PRESENTEN COMITE TECNICO DE SOSTENIBILIDADA CONTABLE LA RECOMENDACION DE HACER LA REMISIBILIDAD DE LA OBLIGACION.
2015	11560 DEL 26 DE JUNIO DE 2015	COACTIVOS	CARLOS ANDRADE GARRIDO	12.102.685	$49.655.060,00	N/A	AUN CUANDO SE HAN ADELANTADO LAS GESTIONES DE LOCALIZAR A LOS DEUDORES, NO HA SIDO POSIBLE SU UBICACIÓN	N/A	ALTA	EXFUNCIONARIO AL CUAL SE REVOCO NOMBRAMIENTO POR HABER ALLEGADO DOCUMENTOS FALSOS PARA HACER EFECTIVO SU NOMBRAMIENTO. A TRAVES DE LA RESOLUCION 00291 DEL 29 DE ABRIL DE 2015 SE ORDENA AL EX FUNCIONARIO REINTEGRAR A LA USPEC LO PAGADO EN VIRTUD DEL NOMBRAMIENTO REVOCADO.	ETAPA DE COBRO COACTIVO, CON AVISO DE REPORTE EN BDME. POR TRATARSE DE UNA OBLIGACIÓN DE MAS DE 5 AÑOS, NO TENER NOTICIA DEL DEUDOR NI BIENES QUE GARANTICEN SU PAGO, SE PRESENTA ANTE COORDINADOR Y JEFE DE OFICINA JURIDICA PARA QUE A SU VEZ CONVOQUEN Y PRESENTEN COMITE TECNICO DE SOSTENIBILIDADA CONTABLE LA RECOMENDACION DE HACER LA
2018	MEMORANDO 1-2018-003146 DEL 12 DE MARZO DE 2018	COACTIVOS	CHRISTIAN YUSEP CAÑIZALES RINCON	1.113.625.750	$8.659.258,00	N/A	AUN CUANDO SE HAN ADELANTADO LAS GESTIONES DE LOCALIZAR A LOS DEUDORES, NO HA SIDO POSIBLE SU UBICACIÓN	N/A	ALTA	FUNCIONARIO A QUIEN LE DECLARARON LA VACANCIA DEL CARGO POR ABANDONO DEL MISMO Y SE LE ALCANZO A PAGAR SALARIOS.	ETAPA DE COBRO COACTIVO, CON AVISO DE REPORTE EN BDME
2018	MEMORANDO I-2018-014353 DEL 22 DE NOVIEMBRE DE 2018 RECIBIDO EL 30/11/2018	COACTIVOS	MAURICIO ARAGON EXFUNCIONARIO	1.047.394.914	$141.891,00	N/A	AUN CUANDO SE HAN ADELANTADO LAS GESTIONES DE LOCALIZAR A LOS DEUDORES, NO HA SIDO POSIBLE SU UBICACIÓN	N/A	ALTA	DE LA LIQUIDACION DE PRESTACIONES QUE SE LE EFECTUO AL EX FUNCIONARIO POR VALOR QUEDO UN SALDO PENDIENTE A FAVOR DE LA USPEC POR VALOR DE $141.891	ETAPA DE COBRO PERSUASIVO
2018	MEMORANDO I-2018-014292 DEL 21 DE NOVIEMBRE DE 2018 RECIBIDO EL 30/11/2018	COACTIVOS	NEYLA GUTIERREZ FIGUEROA	52.423.739	$1.983.639,00	N/A	AUN CUANDO SE HAN ADELANTADO LAS GESTIONES DE LOCALIZAR A LOS DEUDORES, NO HA SIDO POSIBLE SU UBICACIÓN	N/A	ALTA	DE LA LIQUIDACION DE PRESTACIONES QUE SE LE EFECTUO AL EX FUNCIONARIO POR VALOR QUEDO UN SALDO PENDIENTE A FAVOR DE LA USPEC POR VALOR DE $1.983.639	ETAPA DE COBRO PERSUASIVO
2018	MEMORANDO I-2018-014354 DEL 22 DE NOVIEMBRE DE 2018 RECIBIDO EL 30/11/2018	COACTIVOS	JUAN DIEGO MORALES OTALORA	19.252.549	$604.841,00	N/A	AUN CUANDO SE HAN ADELANTADO LAS GESTIONES DE LOCALIZAR A LOS DEUDORES, NO HA SIDO POSIBLE SU UBICACIÓN	N/A	ALTA	RESULTADO DE LA LIQUIDACION DE PRESTACIONES EFECTUADA AL SEÑOR JUAN DIEGO MORALES OTALORA QUEDO UN SALDO A FAVOR DE LA USPEC POR VALOR DE 604.841	ETAPA DE COBRO PERSUASIVO
2018	MEMORANDO I-2018-014352 DEL 22 DE NOVIEMBRE DE 2018 RECIBIDO EL 30/11/2018	COACTIVOS	HECTOR IVAN SUAREZ BETANCUR	9.858.764	$740.088,00	N/A	SE ADELANTARON LAS GESTIONES DE LOCALIZAR AL DEUDOR, SIENDO POSIBLE SU UBICACIÓN	N/A	ALTA	ES EL RESULTADO DE LA LIQUIDACION DE PRESTACIONES EFECTUADA AL SEÑOR HECTOR IVAN SUAREZ BETANCUR QUEDANDO UN SALDO A FAVOR DE LA USPEC POR VALOR DE $740.088.	TERMINADO POR PAGO DE LA OBLIGACION
2019	MEMORANDO I-2019-015300 DEL 30 DE ABRIL DE 2019	COACTIVOS	WILLIAM MAURICIO GRANADOS CALDERON	79.528.730	$583.374,00	N/A	AUN CUANDO SE HAN ADELANTADO LAS GESTIONES DE LOCALIZAR A LOS DEUDORES, NO HA SIDO POSIBLE SU UBICACIÓN	N/A	ALTA	ES EL RESULTADO DE LA LIQUIDACION DE PRESTACIONES EFECTUADA AL SEÑOR WILLIAM MAURICIO GRANADOS CALDERON QUEDANDO UN SALDO A FAVOR DE LA USPEC POR VALOR DE $698.057.	ETAPA DE COBRO PERSUASIVO
2019	MEMORANDO I-2019-015300 DEL 30 DE ABRIL DE 2019	COACTIVOS	ERIK FERNANDO GONZALEZ ALFONSO	80.019.821	$255.096,00	N/A	SE ADELANTARON LAS GESTIONES DE LOCALIZAR AL DEUDOR, SIENDO POSIBLE SU UBICACIÓN	N/A	ALTA	ES EL RESULTADO DE LA LIQUIDACION DE PRESTACIONES EFECTUADA AL SEÑOR ERIK FERNANDO GONZALEZ ALFONSO QUEDANDO UN SALDO A FAVOR DE LA USPEC POR VALOR DE $255.906.	TERMINADO POR PAGO DE LA OBLIGACION
2019	MEMORANDO I-2019-01716 DE 30 DE MAYO DE 2019	COACTIVOS	COOMEVA EPS	800.249.449-5	$10.257.695,00	N/A	AUN CUANDO SE HAN ADELANTADO LAS GESTIONES DE LOCALIZAR A LOS DEUDORES, NO HA SIDO POSIBLE SU UBICACIÓN	N/A	ALTA	COOMEVA ADEUDA POR CONCEPTO DE INCAPACIDADES MEDICAS PAGADAS POR LA USPEC A SERVIDORES PUBLICOS CUANTIA $10.257.695	SE ARCHIVAN DILIGENCIAS DE COBRO COACTIVO PARA INICIAR DEMANDA ANTE SUPERINTENDENCIA DE SALUD, CON REPORTE EN BDM. AÚN NO SE HA ADMITIDO LA DEMANDA PERO COOMEVA EFECTUÓ ELPAGO DE INCAPACIDADES POR VALOR DE $794.969. SE PREPARA EL CASO PARA DECISION DEL COMITE TECNICO DE SOSTENIBILIDAD
2017	MEMORANDO	COACTIVOS	JOSE LEONEL GAMBOA CAMACHO	16.495.814	$16.447.208,00	N/A	AUN CUANDO SE HAN ADELANTADO LAS GESTIONES DE LOCALIZAR A LOS DEUDORES, NO HA SIDO POSIBLE SU UBICACIÓN	N/A	ALTA	SE SOLICITA EL COBRO DEL SALDO DEL ANTICIPO DESEMBOLSADO ANTE LA FIDUCIARIA OCCIDENTE CON OCASIÓN DEL CONTRATO DE OBRA 263 DE 2015, QUE FUE LIQUIDADO UNILATERALMENTE Y CON 0% DE EJECUCIÓN.	ETAPA DE COBRO PERSUASIVO CON REPORTE EN BDM
2019	MEMORANDO	COACTIVOS	MARIA CONCEPCION GAONA DE OVALLE	40.017.310	$383.988,00	N/A	SE ADELANTARON LAS GESTIONES DE LOCALIZAR AL DEUDOR, SIENDO POSIBLE SU UBICACIÓN	N/A	ALTA	SE SOLICTA LA DEVOLUCION DE $ 383.988 QUE LA EXFUNCIONARIA QUEDO DEBIENDO A LA UNIDAD AL MOMENTO D ELA LIQUIDACIÓN DE PRESTACIONES.	MEDIANTE CONSIGNACION ALLEGADA EL 25/09/2020 POR $384.000 SE PUEDE EVIDENCIAR LA DEVOLUCION DE LOS VALORES ADEUDADOS POR CONSIGUIENTE SE PROCEDE AL ARCHIVO DEL PROCESO
2019	MEMORANDO	COACTIVOS	JOSE ORLANDO MANOSALVA RODRIGUEZ	7.227.344	$1.071.380,00	N/A	SE ADELANTARON LAS GESTIONES DE LOCALIZAR AL DEUDOR, SIENDO POSIBLE SU UBICACIÓN	N/A	ALTA	SE SOLICITA LA DEVOLUCION DE $ 1.071.380 QUE EL EXFUNCIONARIO QUEDO DEBIENDO A LA UNIDAD AL MOMENTO DE LA LIQUIDACIÓN DE PRESTACIONES.	TERMINADO - ARCHIVADO

2019	MEMORANDO	COACTIVOS	MERCEDES LOZANO TAFUR	51.658.005	$5.784.056,00	N/A	SE ADELANTARON LAS GESTIONES DE LOCALIZAR AL DEUDOR, SIENDO POSIBLE SU UBICACIÓN	N/A	ALTA	SE SOLICITA LA DEVOLUCION DE $ 5.784.056 QUE EL EXFUNCIONARIO QUEDO DEBIENDO A LA UNIDAD AL MOMENTO DE LA LIQUIDACIÓN DE PRESTACIONES.	TERMINADO, ARCHIVADO POR PAGO TOTAL DE LA OBLIGACION
2019	MEMORANDO	COACTIVOS	CONTROLES Y AUTOMATIZACIONES SAS	830.112.154-8	$14.173.490,00	N/A	AUN CUANDO SE HAN ADELANTADO LAS GESTIONES DE LOCALIZAR A LOS DEUDORES, NO HA SIDO POSIBLE SU UBICACIÓN	N/A	ALTA	SOLICITA SE INICIEN LAS DILIGENCIAS DE COBRO COACTIVO PARA RECUPERAR LA SUMA DE $14. 173.490 POR CONCEPTO DE MULTA IMPUESTA AL CONTRATISTA CONTROLES Y AUTOATIZACIONES SAS, EN VIRTUD DEL INCUMPLIMIENTO DEL CONTRATO 311 DE 2014. IMOUESTA ATRAVES D ELA RESOLUCION NUMERO 000864 DE 2015	COBRO PERSUASIVO

PASIVOS CONTINGENTES A 31 DE DICIEMBRE DE 2020

AÑO	No.RADICACION	CLASE DE PROCESO (NATURALEZA DEL HECHO)	NOMBRE DEMANDANTE	CEDULA O NIT DEL DEMANDANTE	VALOR ESTIMADO DE LOS EFECTOS FINANCIEROS	INCERTIDUMBRES RELACIONADAS CON EL VALOR	INCERTIDUMBRES RELACIONADAS CON LA FECHA DE SALIDA DE RECURSOS	POSIBILIDAD DE CUALQUIER REEMBOLSO	EL HECHO DE QUE SEA IMPRACTICABLE REVELAR UNA O MAS DE LAS INFORMACIONES ANTERIORES	CALIFICACION	DESCRIPCION DE LA NATUALEZA DEL PASIVO CONTINGENTE	OBSERVACIONES
2014	66001233300020140003400	ACCION DE GRUPO	JAVIER ARMANDO BERMUDEZ QUINTERO	1088246334	$ 30.111.080.302	INDETERMINADA PORQUE DEPENDE DE LAS ETAPAS DEL PROCESO	INDETERMINADA PORQUE DEPENDE DE LAS ETAPAS DEL PROCESO	N/A	N/A	MEDIA	SOLICITA INDEMNIZACION DE PERJUICIOS INMATERIALES POR NO PROPORCIONAR LAS CONDICIONES DE VIDA DIGNA A LAS PERSONAS QUE SE ENCONTRARON RECLUIDAS EN EPC PEREIRA LA 40 DESDE EL 1 DE JULIO/11 AL 30 DE AGOSTO/13.	PASO DE CALIFICACION ALTA EN EL 31/12/2019 A MEDIA PARA EL 31/12/2020
2014	18001233300020130021600	ACCION DE GRUPO	LINDA LORENA BAÑOL GARCIA, SORMELIDA GUTIERREZ	109493389	$ 1.095.620.568	INDETERMINADA PORQUE DEPENDE DE LAS ETAPAS DEL PROCESO	INDETERMINADA PORQUE DEPENDE DE LAS ETAPAS DEL PROCESO	N/A	N/A	MEDIA	REPARACION E INDEMNIZACION DE PERJUICIOS POR DAÑOS SUFRIDOS COMO CONSECUENCIA DEL HACINAMIENTO EN EPC CUNDUY PABELLON MUJERES	PASO DE CALIFICACION ALTA EN EL 31/12/2019 A MEDIA PARA EL 31/12/2020
2014	25000234200002014010 9700	NULIDAD Y RESTABLECIMIENTO DEL DERECHO	CLAUDIA PATRICIA RODRIGUEZ COBOS	52122748	$ 13.249.617	INDETERMINADA PORQUE DEPENDE DE LAS ETAPAS DEL PROCESO	INDETERMINADA PORQUE DEPENDE DE LAS ETAPAS DEL PROCESO	N/A	N/A	BAJA	SE DECLARE LA NULIDAD DE LA RESOLUCION 000673 DE OCUBRE 18 DE 2013 POR LA CUAL SE LE DECLARO INSUBSISTENTE DEL CARGO DE DIRECTOR ADMINISTRATIVO Y FINANCIERO Y SE LE RESTBLEZCA EN SUS DERECHOS Y RECONOZCA Y PAGUE LOS SALARIOS Y PRESTACIONES DEJADAS DE PERCIBIR	
2014	70001233300020140018600	ACCION DE GRUPO	ABEL ANTONIO BOHORQUEZ FRANCO Y OTROS INTERNOS EPC SINCELEJO	3824031	$ 28.743.724.038	INDETERMINADA PORQUE DEPENDE DE LAS ETAPAS DEL PROCESO	INDETERMINADA PORQUE DEPENDE DE LAS ETAPAS DEL PROCESO	N/A	N/A	MEDIA	DAÑOS OCASIONADOS AL GRUPO DE INTERNOS DEL EPC DE SINCELEJO CON OCASIÓN DEL INCUMPLIMIENTO DE LAS GARAMINTIAS Y DERECHOS MÍNIMOS A QUE TIENEN DERECHO LOS INTERNOS: SALUD, VISITAS CONYUGALES FALTA DE ESPACIOS QUE PERMITAN VENTILACION NATURAL, LA COMIDA ES POCA, NO HAY RESOCIALIZACIÓN.	PASO DE CALIFICACION ALTA EN EL 31/12/2019 A MEDIA PARA EL 31/12/2020
2015	47001233300320140039300	ACCION DE GRUPO	DUSTIN MANUEL CERA CASTRO Y OTROS	85458281	$ 982.530.437	INDETERMINADA PORQUE DEPENDE DE LAS ETAPAS DEL PROCESO	INDETERMINADA PORQUE DEPENDE DE LAS ETAPAS DEL PROCESO	N/A	N/A	MEDIA	SOLICITAN REPARACIÓN DE PERJUICIOS CAUSADOS AL GRUPO DEL QUE HACE PARTE CONFORMADO POR LAS PERSONAS QUE DURANTE EL LAPSO DE TIEMPO COMPRENDIDO ENTRE EL 1 DE MARZO DE 2014 Y LA FECHA DE PRESENTACION DE LA DEMANDA SE ENCONTRABAN INTERNOS EN EL EPC DE SANTA MARTA	PASO DE CALIFICACION ALTA EN EL 31/12/2019 A MEDIA PARA EL 31/12/2020
2015	05001233300020140215200	ACCION DE GRUPO	JHONY ORTIZ	8178045	$ 733.535.479	INDETERMINADA PORQUE DEPENDE DE LAS ETAPAS DEL PROCESO	INDETERMINADA PORQUE DEPENDE DE LAS ETAPAS DEL PROCESO	N/A	N/A	MEDIA	SOLICITA INDEMNIZACION DE PERJUICICO MORALES POR LA VIOLACION AL DERECHO A LA INTIMIDAD COMO CONSECUENCIA DEL HACINAMIENTO EN EL EPC MEDELLIN DURANTE LOS DOS AÑOS AMNTERIORES A LA PRESENTACION DE LA DEMANADA ES DECIR 2013 Y 2014	PASO DE CALIFICACION ALTA EN EL 31/12/2019 A MEDIA PARA EL 31/12/2020
2015	25000233600020150261 7-01	CONTROVERSIA CONTRACTUAL	CONSORCIO ALIMESA-FRANCISCO JAVIER SANDOVAL BUITRAGO-ARDIKO Ay S LTDA CONSTRUCCIONES SUMINISTROS Y SERVICIOS	830053360-5	$ 632.281.233	INDETERMINADA PORQUE DEPENDE DE LAS ETAPAS DEL PROCESO	INDETERMINADA PORQUE DEPENDE DE LAS ETAPAS DEL PROCESO	N/A	N/A	BAJA	QUE SE DECLARE LA NULIDAD DEL ACTO DE ADJUDICACION RESOLUCION 662 DE 2013, POR LA CUAL SE ADJUDICO LA LICITACION 03-13 GRUPOS 7,9,26 A LIBER SAS. Y QUE SE DECLARE OI ADJUDIQUE AL CONSORCIO ALIMESA EL GRUPO 7. Y SE LE RECONZCA COMO RESTABLECIMIENTO DEL DERECHO LA SUMA DE $1.086.024.920 EQUIVALENTE A LA UTILIDAD	
2015	25000233600020150067800	CONTROVERSIA CONTRACTUAL	QBE SEGUROS S.A	860002534-0	$ 2.792.964.067	INDETERMINADA PORQUE DEPENDE DE LAS ETAPAS DEL PROCESO	INDETERMINADA PORQUE DEPENDE DE LAS ETAPAS DEL PROCESO	N/A	N/A	BAJA	EL INPEC DEBE A QBE EL VALOR CORRESPONDIENTE A UNA PRIMA DE REAJUSTE SOBRE EL CONTRATO ED SEGURO QUE TENIA POR OBJETO AMPARAR EL RIESGO ECONOMICO PARA LA ATENCION INTEGRAL EN SALUD NO CUBIERTA POR EL POS.	
2015	68001333301420150016900	ACCION DE CUMPLIMIENTO	KADIR CRISANTO PILONIETA DIAZ, DEFENSOR DEL PUEBLO REGIONAL SANTANDER	91270584	-	N/A	N/A	N/A	N/A	BAJA	REQUIEREN CUMPLIMIENTO DE LOS ARTICULOS 13 Y 47 DE LA CP, LEY 65 DE 1993, LEY 616 DE 1993, SOBRE DERECHOS DAE LAS PERSONAS QUE PADECEN ENFERMEDADES MENTALES FRENTE TODO AL HACINAMIENTO	
2015	73001333375320140015500	REPARACIÓN DIRECTA	VICTOR ALFONSO LONDOÑO RUIZ Y OTROS	1112299065	$ 83.798.863	INDETERMINADA PORQUE DEPENDE DE LAS ETAPAS DEL PROCESO	INDETERMINADA PORQUE DEPENDE DE LAS ETAPAS DEL PROCESO	N/A	N/A	MEDIA	INDEMNIZACION DE PERJUICIOS MORALES Y MATERIALES POR LAS LESIONES SUFRIDAS POR EL SEÑOR VICTOR ALFONSO LONDOÑO RUIZ EL DIA 28 DE ABRIL DE 2014 EN EL COIBA PICALEÑA AL CAER DE UN PISO ALTO CAUSANDOLE TRAUMA CRANEOENCEFALICO.	
2015	***05001333300920140151 70***	REPARACIÓN DIRECTA	MARLON VASQUEZ Y OTROS	98613928	$ 64.717.765	INDETERMINADA PORQUE DEPENDE DE LAS ETAPAS DEL PROCESO	INDETERMINADA PORQUE DEPENDE DE LAS ETAPAS DEL PROCESO	N/A	N/A	MEDIA	SE TRATA DE UN LLAMAMIENTO EN GARANTIA QUE NOS HACE EL JUZGADO A TRAVES DEL INPEC POR LAS CONDICIONES DEGRADANTES, E INDIGNAS EN QUE TUVO QUE PURGAR UNA PENA INJUSTA EL SEÑOR MARLON ANTONIO VASQUEZ CARO Y EL ABANDONO ESTATAL POR HABERSE VISTO EN CONDICIONES MISERABELS DE RECLUSION Y CONSTANTE VIOLACION DE	
2015	73001333375120140014800	REPARACIÓN DIRECTA	MARTHA LILIANA ARIAS ARANGO, VIANEY ARIAS ARANGO, MARIA SOFIA ARIAS CARDONA, SIMON DAVID ARIAS CARDONA, HUMBERTO ARIAS ATHORTUA, AI EXANDER ARIAS	3394716	$ 185.025.202	INDETERMINADA PORQUE DEPENDE DE LAS ETAPAS DEL PROCESO	INDETERMINADA PORQUE DEPENDE DE LAS ETAPAS DEL PROCESO	N/A	N/A	MEDIA	INDEMNIZACION DE PERJUICIOS MORALES Y MATERIALES POR LAS LESIONES SUFRIDAS POR EL SEÑOR VICTOR ALFONSO LONDOÑO RUIZ EL DIA 4 DE MARZO DE 2014 EN EL COIBA PICALEÑA AL CAER DE UN PISO ALTO CAUSANDOLE TRAUMA CRANEOENCEFALICO.	
2015	***11001333671920140000 1600*** Y/O 08001333300320160032700	REPARACIÓN DIRECTA	CARLOS AUGUSTO PEREZ CONDE	93134058	$ 97.674.946	INDETERMINADA PORQUE DEPENDE DE LAS ETAPAS DEL PROCESO	INDETERMINADA PORQUE DEPENDE DE LAS ETAPAS DEL PROCESO	N/A	N/A	MEDIA	DECLARAR RESPONSABILIDAD ADMINISTRATIVA DE LAS CONVOCADAS POR LAS LESIONES SUFRIDAS Y/O POSIBLES SECUELAS EN SU BRAZO IZQUIERDO POR DEFICIENTE E IRREGULAR ATENCION MEDICA Y Y SE LE PAGUEN PERJICIOS MORALES POR 800 SMMLV Y LUCRO CESANTE CORRESPONDIENTE PREVIA LA DETERMINACION DE SU INCAPACIDAD	
2015	25000233600020150192800	CONTROVERSIA CONTRACTUAL	SERVICIOS Y SUMINISTROS CJVN SAS	900455156-8	$ 660.518.738	INDETERMINADA PORQUE DEPENDE DE LAS ETAPAS DEL PROCESO	INDETERMINADA PORQUE DEPENDE DE LAS ETAPAS DEL PROCESO	N/A	N/A	MEDIA	SOLCITA LA NULIDAD DE LA RESOLUCION 061203 DEL 16 DE DICIEMMBRE DE 2014 POR LA CUAL SE ADJUDICO LA LICITACION LP-No 022-2014 A LA UNION TEMPORAL ALIANZA QTC INTEGRADA POR LA CORPORACION ALIANZA CARIBE Y QUALITEAM CATERING S.A . QUE SE CONDENE A LA UNIDAD A FAVOR DE LA DEMANDANTE SERVICIOS Y SUMINISTROS CJVN SAS	
2015	25000233600020150020700	CONTROVERSIA CONTRACTUAL	COMPROMISO SOCIAL	834001781-4	$ 996.501.237	INDETERMINADA PORQUE DEPENDE DE LAS ETAPAS DEL PROCESO	INDETERMINADA PORQUE DEPENDE DE LAS ETAPAS DEL PROCESO	N/A	N/A	MEDIA	DECLARAR QUE EL CONSORCIO COMPROMISO SOCIAL TENIA DERECHO A LA ADJUDICACIÓN DEL GRUPO 18 DE LA LICITACION PUBLICA SPC-LP- 001-2014 Y SE LE REPARE EN SU DERECHO QUE TENIA A QUE SE LE ADJUDIDCARA LA LICITACION Y SE LE INDEMNICE.	
2015	11001333603420150018900	CONTROVERSIA CONTRACTUAL	CUMBRE INGENIERIA S.A.S	900321674-6	$ 25.212.624	INDETERMINADA PORQUE DEPENDE DE LAS ETAPAS DEL PROCESO	INDETERMINADA PORQUE DEPENDE DE LAS ETAPAS DEL PROCESO	N/A	N/A	MEDIA	NULIDAD DE LA RESOLUCION 000545 DEL 10 DE JULIO DE 2014 POR LA CUAL SE ADJUDICO AL CONSORCIO PYP 2014, EL CONTRATO 144 DE 2014 Y LA NULIDAD DEL CONTRATO 144 DE 2014 SUSCRITO ENTRE EL CONSORCIO PYP201 Y LA USPEC Y A TITULO DE RESTABLECIMIENTO DEL DERECHO SE INDEMNICEN LOS PERJUICIOS OCASIONADOS A LA EMPRESA CUMBRE	
2015	25000233600020150208800	REPARACIÓN DIRECTA	HENRY ORJUELA ROJAS	10169056	$ 12.659.256.316	INDETERMINADA PORQUE DEPENDE DE LAS ETAPAS DEL PROCESO	INDETERMINADA PORQUE DEPENDE DE LAS ETAPAS DEL PROCESO	N/A	N/A	MEDIA	RECLAMA INDEMNIZACION DE PERJUICIOS POR FALLA EN EL SERVICIO DE LA ADMINISTRACION POR OMISION Y POR ACCION POR VERTIMIENTO CON DESCARGAS AL RIO SECO POE EL SISTEMA DE PLANTA DE TRATAMIENTO DE AGUAS RESIDUALES CON SISTEMA DE LODOS ACTIVADOS, ES DECIR VERTIMNIENTO DE AGUAS NEGRAS A L RIO SECO DESDE EL	
2015	23001333375120140041500	REPARACIÓN DIRECTA	MARICELA PATRICIA PATERNINA ROSSO Y OTROS	26228236	$ 399.190.859	INDETERMINADA PORQUE DEPENDE DE LAS ETAPAS DEL PROCESO	INDETERMINADA PORQUE DEPENDE DE LAS ETAPAS DEL PROCESO	N/A	N/A	MEDIA	SE TRATA DE UN LLAMAMIENTO EN GARANTIA QUE NOS HACE EL JUZGADO A TRAVES DEL INPEC POR LA MUERTE DEL INTERNO LUIS MUGUEL GUTIERREZ BOLAÑOS EL 29 DE NOVIEMBRE DE 2012 EN EL HOSPITAL SNA GERONIMO DE MONTERIA MIENTRAS ESTABA RECLUIDO A CARGO DEL EPC DE MONTERIA, TODO CON EL FIN QUE SE DECLARE	PASO DE CALIFICACION ALTA EN EL 31/12/2019 A MEDIA PARA EL 31/12/2020
2016	25000233600020150204500	CONTROVERSIA CONTRACTUAL	UNION TEMPORAL NUTRIRCOL - NUTRIR DE COLOMBIA S.A.S	91219384	$ 6.025.125.922	INDETERMINADA PORQUE DEPENDE DE LAS ETAPAS DEL PROCESO	INDETERMINADA PORQUE DEPENDE DE LAS ETAPAS DEL PROCESO	N/A	N/A	BAJA	DEMANDA LA NULIDAD DE LA RSOLUCION DE ADJUDICACION 000413 DEL 9 DE JUNIO DE 2014 EN LO RELATIVO AL GRUPO NUMERO 12 DE LA CONVOCATORIA PUBLICA SPC-LP-001-2014 QUE LE ADJUDICO AL OFERENTE SUMINISTROS ALMARO SAS POR VALOR DE $5.600.971.517, A TRVES DELCONTRATO NUMERO 111 DE 2014	
2016	73001333300220140062000	REPARACIÓN DIRECTA	RAMON ELIAS ROJAS, LAURA VIVIANA MUÑOZ SANDOVAL, DIEGO FERNANDO MUÑOZ SANDOVAL, JUAN DAVID MUÑOZ SANDOVAL, FABIO NELSON ROJAS	14235231	$ 309.869.112	INDETERMINADA PORQUE DEPENDE DE LAS ETAPAS DEL PROCESO	INDETERMINADA PORQUE DEPENDE DE LAS ETAPAS DEL PROCESO	N/A	N/A	BAJA	QUE LA NACION INPEC Y USTED SON RESPONSABLES POR LOS PERJUICIOS MORALES, MATERIALES Y DAÑOS A LA VIDA CAUSADOS A RAMON ELIAS ROJAS, LAURA VIVIANA MUÑOZ SANDOVAL, DIEGO FERNANDO MUÑOZ SANDOVAL, JUAN DAVID MUÑOZ SANDOVAL, FABIO NELSON ROJAS, POR EL FALLECIMIENTO DE DIEGO FERNANDO ROJAS	PASO DE CALIFICACION ALTA EN EL 31/12/2019 A MEDIA PARA EL 31/12/2020

2016	73268310500120160003300	ORDINARIO LABORAL	HERNAN DARIO PEREA MORENO	93117682	-	INDETERMINADA PORQUE DEPENDE DE LAS ETAPAS DEL PROCESO	INDETERMINADA PORQUE DEPENDE DE LAS ETAPAS DEL PROCESO	N/A	N/A	REMOTA	EL DEMANDANTE SOLICITA QUE SE LE RECONOZCA Y SE LE PAGEN TODOS LOS DERECHOS LABORAKES ORIGINADOS EN LA RELACION LABORAL QUE TUVO CON EL CONSORCIO ALIMENSA Y ALISAMA DESD EEL 12 DE JULIO DE 2014 HASTA EL 30 DE ENRO DE 2015 EN EL EPC ESPINAL	
2016	73268310500120160003200	ORDINARIO LABORAL	ALCIDES MORENO BASTOS	93117682	-	INDETERMINADA PORQUE DEPENDE DE LAS ETAPAS DEL PROCESO	INDETERMINADA PORQUE DEPENDE DE LAS ETAPAS DEL PROCESO	N/A	N/A	REMOTA	EL DEMANDANTE SOLICITA QUE SE LE RECONOZCA Y SE LE PAGEN TODOS LOS DERECHOS LABORAKES ORIGINADOS EN LA RELACION LABORAL QUE TUVO CON EL CONSORCIO ALIMENSA Y ALISAMA DESD EEL 12 DE JULIO DE 2014 HASTA EL 30 DE ENRO DE 2015 EN EL EPC ESPINAL	
2016	11001333603420150056900	CONTROVERSIA CONTRACTUAL	APODERADO DE CONSORCIO AB CONSTRUCCIONES	19391590	$ 196.528.351	INDETERMINADA PORQUE DEPENDE DE LAS ETAPAS DEL PROCESO	INDETERMINADA PORQUE DEPENDE DE LAS ETAPAS DEL PROCESO	N/A	N/A	MEDIA	SOLICITA LA NULIDAD DE LA RESOLUCION 1248 DEL 24 DE DICIEMBRE DE 2014 POR LA CUAL SE DECLARO DESIERTA LA LICITACION PUBLICA 027 DE 2014, DADO QUE EL COMO OFERENTE CONSIDERA QUE PODRIA HABER SIDO EL ADJUDICATARIO DEL CONTRATO DADO QUE FUE EL UNICO QUE SE PRESENTO	
2016	85001233300220160009300	ACCION POPULAR	ORLANDO TORRES VERA Y OTROS INTERNOS EPC YOPAL	80815900	-	N/A	N/A	N/A	N/A	MEDIA	SOLICITA GARANTIZAR LA PRESTACION DEL SERVICIO DE SALUD A LA POBLACION RECLUSA DEL EPC, Y EL CUMPLIMIENTO DE LAS NORMAS SANITARIAS, ESTABLECER PROGRAMAS ED PROMOCION Y PREVENCION, IMPLEMENTAR CONTROLES EPIDEMIOLOGICOS, GARANTIZAR LA ENTREGA OPORTUNA DE MEDICAMENTOS Y GARANTIZAR TRATAMIENTOS ODONTOLOGICOS	
2016	73001333300420160017900	REPARACIÓN DIRECTA	HERMER YURI TRUJILLO TOVAR Y OTROS	12121993	$ 135.374.844	INDETERMINADA PORQUE DEPENDE DE LAS ETAPAS DEL PROCESO	INDETERMINADA PORQUE DEPENDE DE LAS ETAPAS DEL PROCESO	N/A	N/A	MEDIA	EL SEÑOR DEMANDANTE SOLICITA SEAN PAGADOS LOS DAÑOS FISICOS Y MORALES POR LA FALLA O NO PRESTACION DEL SERVICIO DE SALUD DEBIDO A LA LESION QUE PADECIA EN SU BRAZO IZQUIERDO QUE FUE PRODUCIDA EN EL TIEMPO RECLUSO.	PASO DE CALIFICACION ALTA EN EL 31/12/2019 A MEDIA PARA EL 31/12/2020
2016	08001233300020160036000	ACCION DE GRUPO	TARCISIO GOMEZ ARIAS JVAN ALEJANDRO ELLES, HAYDER JESUS ARENAS, CARLOS MARIO GRANADOS Y JAIME HUMBERTO MEJIA	8662906	$ 123.378.557	INDETERMINADA PORQUE DEPENDE DE LAS ETAPAS DEL PROCESO	INDETERMINADA PORQUE DEPENDE DE LAS ETAPAS DEL PROCESO	N/A	N/A	MEDIA	LOS ACCIONANTES SOLICITAN QUE SE RECONOZCAN LOS PERJUICIOS MORALES Y EXCEPCIONALES OCASIONADOS EN EL TIEMPO DE RECLUSION POR FALLA EN EL SERVICIO DE SALUD, NECESIDADES FISICAS, PROBLEMAS DE HACINAMIENTO, ASI COMO A SUS ESPOSAS E HIJOS POR PERJUICIOS MORALES	
2016	73001333300320160017800	REPARACIÓN DIRECTA	PEDRO ANTONIO JARAMILLO QUINATANA, JEISON ALEXANDER JARAMILLO PESCADOR, FLOR MARIA QUINATANA TABARES, MARIA HERMINIA PESCADOR , JAVIER	10120646	$ 207.701.569	INDETERMINADA PORQUE DEPENDE DE LAS ETAPAS DEL PROCESO	INDETERMINADA PORQUE DEPENDE DE LAS ETAPAS DEL PROCESO	N/A	N/A	MEDIA	EL DEMANDANTE SOLICITA QUE SE RECONOZCAN LOS DAÑOS MORALES Y FISICOS CAUSADOS POR LA FALTA DE EFICAZ ASISTENCIA MEDICA DESPUES DE RESBALAR Y CAER, SIENDO RECLUSO DEL EPC PICALEÑA ASI COMO RESARCIR A SUS FAMILIARES POR LOS MISMOS MOTIVOS.	
2016	25000233600020160129100	CONTROVERSIA CONTRACTUAL	SERVICIOS Y SUMINISTROS CJVN S.A.S	900455156-8	$ 1.319.415.433	INDETERMINADA PORQUE DEPENDE DE LAS ETAPAS DEL PROCESO	INDETERMINADA PORQUE DEPENDE DE LAS ETAPAS DEL PROCESO	N/A	N/A	MEDIA	EL DEMANDANTE SOLICITA QUE SE DECLARE LA NULIDAD DE LA RESOLUCION 1232 1233 Y 1244 DE DICIEMBRE DE 2015 POR LA CUAL SE ADJUDICAN UNOS GRUPOS DE LA LICITACION 050 DE 2015, CUYO OBJETO ES PRESTAR LA ALIMENTACION A LOS INTERNOS.	
2016	08001333100620160008181-00	REPARACIÓN DIRECTA	YOLEIMA MARIA RINCON SARMIENTO, LUIS VENTURA CALIXTO SARMIENTO, LUISA FERNANDA CALIXTO, LUIS EDUARDO CALIXTO VALMIRO ENRIQUE MARTINEZ	32583609	$ 123.370.697	INDETERMINADA PORQUE DEPENDE DE LAS ETAPAS DEL PROCESO	INDETERMINADA PORQUE DEPENDE DE LAS ETAPAS DEL PROCESO	N/A	N/A	MEDIA	MUERTE DE INTERNO LUIS ALEXANDER CALIXTO SARMIENTO EN EPC BARRANQUILLA COMO CONSECUENCIA DE LAS QUEMADURAS QUE RECIBIO AL INTERIOR DEL ESTABLECIMIENTO CARCELARIO EL 16 DE JUNIO DE 2014 EN SUPUESTAS RIÑAS, PELEAS Y ENFRENTAMIENTOS ENTRE INTERNOS AL INTERIOR DE LA UTE	PASO DE CALIFICACION ALTA EN EL 31/12/2019 A MEDIA PARA EL 31/12/2020
2016	76111410500120160013800	ORDINARIO LABORAL	JAVIER ALFONSO TORRES	14889998	$ 4.772.214	INDETERMINADA PORQUE DEPENDE DE LAS ETAPAS DEL PROCESO	INDETERMINADA PORQUE DEPENDE DE LAS ETAPAS DEL PROCESO	N/A	N/A	MEDIA	EL DEMANDANTE OFICIAL DE OBRA SOLICITA SE PAGE UNA INDEMNIZACION POR DESPIDO INJUSTIFICADO AUN EXISTIENDO UN CONTRATO A TERMINO INDEFINIDO CON LA EMPRESA GRUPO KODA SERVICIOS PARA LA CONSTRUCCION S.A.S , ASI COMO TAMBIEN LAS PRESTACIONES SOCIALES	
2016	***76111410500120160014800*** Y/O 73001333300120160014800	ORDINARIO LABORAL	MIGUEL ANDRES MURIEL GIRON, JOSE BOHANERGES AGUIRRE HERNANDEZ, JAIME RAMIRO GIL DURAN	14894089	$ 166.304.793	INDETERMINADA PORQUE DEPENDE DE LAS ETAPAS DEL PROCESO	INDETERMINADA PORQUE DEPENDE DE LAS ETAPAS DEL PROCESO	N/A	N/A	MEDIA	LOS DEMANDANTES OFICIALES DE OBRA SOLICITAN SER INDEMNIZADOS EN EL CASO DE LOS SEÑORES JOSE BOHANERGES Y JAIME RAMIRO GIL DURAN POR DESPIDO UNILATERAL POR PARTE DEL EMPLEADOR GRUPO KODA SERVICIOS PARA LA CONSTRUCCION S.A.S, SIN JUSTA CAUSA, Y EN EL CASO DEL SEÑOR MIGUEL ANDRES MURIEL GIRON RENUNCIA POR	
2016	76111410500120160013600	ORDINARIO LABORAL	JHON ANDERSON RAMIREZ	94482372	$ 9.522.736	INDETERMINADA PORQUE DEPENDE DE LAS ETAPAS DEL PROCESO	INDETERMINADA PORQUE DEPENDE DE LAS ETAPAS DEL PROCESO	N/A	N/A	MEDIA	EL SEÑOR DEMANDANTE JHON ANDERSON RAMIREZ AUXILIAR DE OBRA SOLICITA SER INDEMNIZADO POR DESPIDO INJUSTO, UNILATERAL SIN JUSTA CAUSA POR PARTE DEL GRUPO KODA SERVICIOS PARA LA CONSTRUCCION SAS. SOLICITA EL PAGO DE HORAS EXTRAS, PAGO DE CESANTIAS	
2016	11001334306020160027800	REPARACIÓN DIRECTA	MAURICIO FERNANDO PARRA ALVARADO	1075664334	$ 71.383.786	INDETERMINADA PORQUE DEPENDE DE LAS ETAPAS DEL PROCESO	INDETERMINADA PORQUE DEPENDE DE LAS ETAPAS DEL PROCESO	N/A	N/A	REMOTA	EL DEMANDANTE SOLICITA SE DECLARE ADMINISTRATIVA Y EXTRACONTRACTUALÉMTE RESPONSABLE DE LOS PERJUICIOS CAUSADOS, CON LA VIOLACION SISTEMATICA DE LOS DERECHOS HUMANOS DEL SEÑOR MAURCIO PARRA ALVARADO, CONSISTENTES EN TRATO INHUMANO Y DEGRADANTE OCASIONADO MIENTRAS ESTUVO DETENIDO EN EL EPMSC DE	
2016	11001333603320150075200	REPARACIÓN DIRECTA	WILLIAM HERNAN LOPEZ ALDANA	79124110	$ 36.033.647	INDETERMINADA PORQUE DEPENDE DE LAS ETAPAS DEL PROCESO	INDETERMINADA PORQUE DEPENDE DE LAS ETAPAS DEL PROCESO	N/A	N/A	MEDIA	SOLICITA INDEMNIZACION DE PERJUICIOS POR LOS GASTOS EN QUE DEBIO INCURRIR PARA EJERCER SU DEFENSA EN EL PROCESO POR ACCION DE REPETICION QUE LE INICIO EL INPEC A CAUSA DE UNA CONDENA QUE EL INPEC DEBIO PAGAR POR LA MUERTE DE UN TRANSEUNTE CUANDO ESTE DEMANDANTE LO ATROPELLO CON UNA MOTOCICLETA DEL	
2016	73001333300120160014800	REPARACIÓN DIRECTA	FRANCISCO JAVIER MARTINEZ CASTRO	10270956	$ 181.945.363	INDETERMINADA PORQUE DEPENDE DE LAS ETAPAS DEL PROCESO	INDETERMINADA PORQUE DEPENDE DE LAS ETAPAS DEL PROCESO	N/A	N/A	MEDIA	SOLICITA EL PAGO Y RECONOCIMIENTO DE DAÑOS Y PERJUICIOS A FRANCISCO JAVIER MARTINEZ CASTRO, AURA CASTRO DE MARTINEZ, CLAUDIA PAOLA MARTINEZ CASTRO Y SERGIO CELIS MARTINEZ, POR LA TARDIA Y FALTA DE ATENCIÓN MEDICA A FRANCISCO JAVIER MARTINEZ.	PASO DE CALIFICACION ALTA EN EL 31/12/2019 A MEDIA PARA EL 31/12/2020
2016	05001233300020160201200	ACCION DE GRUPO	JHON FREDY RIOS Y JOSE LUIS RENDON Y OTROS	1037581456	$ 2.501.164.495	INDETERMINADA PORQUE DEPENDE DE LAS ETAPAS DEL PROCESO	INDETERMINADA PORQUE DEPENDE DE LAS ETAPAS DEL PROCESO	N/A	N/A	MEDIA	LOS DEMANDANTES SOLICITAN SER INDEMNIZADOS POR LOS PERJUICIOS INDIVIDUALES SUFRIDOS POR CAUSA DE LA PRIVACION DE LIBERTAD " RECLUSION PROLONGADA" SUPERIOR A 36 HORAS EN LOS CALABOZOS DE LA SUIN , BUNKER DE LA FISCALIA Y EL SOTANO DEL EDIFICIO JOSE FELIX RESTREPO	
2016	05001333302120160063500	REPARACIÓN DIRECTA	ANIBAL DE JESUS GOMEZ HOLGUIN	70471003	$ 95.143.076	INDETERMINADA PORQUE DEPENDE DE LAS ETAPAS DEL PROCESO	INDETERMINADA PORQUE DEPENDE DE LAS ETAPAS DEL PROCESO	N/A	N/A	MEDIA	SOLICITA LA REPARACION DE LOS DAÑOS Y PERJUICIOS SUFRIDOS ESTANDO PRIVADO DE LA LIBERTAD, ESTO POR LA CAIDA QUE TUVO QUE CONLLEVO A AFCTACIONES EN SU SALUD Y PERJUICIOS A SU GRUPO FAMILIAR	PASO DE CALIFICACION ALTA EN EL 31/12/2019 A MEDIA PARA EL 31/12/2020
2016	85001333300120160026301	ACCION POPULAR	WILLIAM DARIO ALDANA GAMA	13719861	-	N/A	N/A	N/A	N/A	MEDIA	SOLICITA UNA AUDITORIA PARA QUE SEAN TRATADOS LOS SIGUIENTES TEMAS: SOLUCION PARA PROBLEMAS DE VENTILACION, INSTALACION DE VENTILADORES, ADECUACIONES NECESARIAS PARA INSTALAR BATERIAS SANITARIAS	
2016	23001333300220140045100	REPARACIÓN DIRECTA	RICHAR FERNANDEZ LORA, MARTIN FERNANDEZ LORA, JULIA ELENA FERNANDEZ LORA, FATTY LUISA FERNANDEZ LORA, OLGA LUCIA		$ 131.850.921	INDETERMINADA PORQUE DEPENDE DE LAS ETAPAS DEL PROCESO	INDETERMINADA PORQUE DEPENDE DE LAS ETAPAS DEL PROCESO	N/A	N/A	MEDIA	LLAMAMIENTO EN GARANTIA QUE HACE EL INPEC REGIONAL NORTE, POR LA RELACION CONTRACTUAL QUE UNE A LA USPEC CON LA ATENCION EN SALUD, PARA QUE CONCURRA AL PAGO TOTAL O PARCIAL DE LOS PREJUICIOS CAUSADOS A LOS DEMANDANTES POR LA MUERTE DEL SEÑOR JUAN CARLOS FERNANDEZ LORA EL DIA 07 DE ENRO DE 2014 EN LA ESE	PASO DE CALIFICACION ALTA EN EL 31/12/2019 A MEDIA PARA EL 31/12/2020
2016	68001233300020160059500	ACCION DE GRUPO	INGRY VIVIANA CASTRO PEREZ AGENTE OFICIOSA DE ANGELINO MIRANDA OVALLE Y OTROS	72240850	$ 2.815.986.022	INDETERMINADA PORQUE DEPENDE DE LAS ETAPAS DEL PROCESO	INDETERMINADA PORQUE DEPENDE DE LAS ETAPAS DEL PROCESO	N/A	N/A	MEDIA	EL DEMNADANTE PRETENDE SE RECONOZCAN Y PAGEN INDEMNIZACION POR LOS PRESUNTOS PERJUICIOS CAUSADOS POR FALLAS EN EL SERVICIO DE SALUD DE LOS INTEGRANTES DE ESTA ACCION DE GRUPO RECLUIDOS EN EL EPAMS GIRON SANTANDER	PASO DE CALIFICACION ALTA EN EL 31/12/2019 A MEDIA PARA EL 31/12/2020
2016	76109333100220160018-00 Y/O 76109333100220160013-00	REPARACIÓN DIRECTA	ARNULFO BELARCAZAR BARAHONA Y OTROS	13105832	$ 562.133.889	INDETERMINADA PORQUE DEPENDE DE LAS ETAPAS DEL PROCESO	INDETERMINADA PORQUE DEPENDE DE LAS ETAPAS DEL PROCESO	N/A	N/A	MEDIA	SOLICITA SE LES RECONOZCA Y PAGUEN LOS PERJUICIOS MATERIALES, MORALES Y ALTERACION GRAVE A LAS CONDICIONES DE EXISTENCIA, CAUSADOS POR EL ACCIDENTE LABORAL EL 27 DE SEPTIEMBRE DE 2014 AL REALIZAR LABORES PROPIAS COMO MANIPULADOR DE ALIMENTOS EN EL TIMPO RECLUIDO EN LA CARCEL DE BUENAVENTURA	PASO DE CALIFICACION ALTA EN EL 31/12/2019 A MEDIA PARA EL 31/12/2020

2016	11001334306220160011900	REPARACIÓN DIRECTA	OSCAR GREGORIO MUÑOZ DUARTE, LUZ POTRICIA TORRES ESCOBAR, KAREN JOHANA MUÑOZ TORRES, DIANA LORENA MUÑOZ DUARTE, HUGO MUÑOZ	6022991	$ 644.647.706	INDETERMINADA PORQUE DEPENDE DE LAS ETAPAS DEL PROCESO	INDETERMINADA PORQUE DEPENDE DE LAS ETAPAS DEL PROCESO	N/A	N/A	MEDIA	SOLICITA SE DECLARE LA RESPONSABILIDAD DEL INPEC Y DE LA UNIDDAD POR CONCEPTO DE INDEMNIZACION DE PERJUICIOS MORALES POR 300 SMMLV, PARA CADA UNO DE LOS DEMANDANTES POR EL TRATO INHUMANO Y DEGRADANTE DEL QUE FUE VICTIMA OSCAR GREGORIO MUÑOZ DUARTE ENTRE EL 18 DE AGOSTO DEL 2011 Y DICIEMBRE DEL 2013 QUE	
2016	11001334306420160020900	REPARACIÓN DIRECTA	JUAN CARLOS TORRES CUELLAR, CARMELITA CUELLAR TRUJILLO, ARGEMIRO TORRES, MARIA ANGELICA TORRES CUELLAR Y ARGELMIRO TORRES CUELLAR	1080932031	$ 358.023.553	INDETERMINADA PORQUE DEPENDE DE LAS ETAPAS DEL PROCESO	INDETERMINADA PORQUE DEPENDE DE LAS ETAPAS DEL PROCESO	N/A	N/A	MEDIA	QUE SE RECONOZCAN LOS DAÑOS CAUSADOS A JUAN CARLOS TORRES CUELLAR POR LA VILACION DE DERECHOS HUMANOS MIENTRAS ESTUVO RECLUIDO EN LA CARCEL LA MODELO DE BOGOTA	
2016	15001333301520160003 03-00	ACCION DE CUMPLIMIENTO	FRANCISCO JAVIER ZAPATA AGUDELO		-	N/A	N/A	N/A	N/A	BAJA	PRETENDE SE DE ESTRICTO CUMPLIMIENTO AL REGLAMENTO DE REGIMEN INTERNO DEL EPMASCO DE COMBITA QUE INDICA LA EXISTENCIA DE UNA LAVANDERIA PARA UNIFORMES ROPA CAMA DE INTERNOS	
2016	11001334305820160021000	REPARACIÓN DIRECTA	ALDEMAR TORRES CALDERON, MARIA ANTONIA CALDERON, YAMILE LUCIA CALDERON, EDGAR TORRES, MARTHA LUCIA CALDERON, YANEY CALDERON Y	1080932504	$ 501.009.499	INDETERMINADA PORQUE DEPENDE DE LAS ETAPAS DEL PROCESO	INDETERMINADA PORQUE DEPENDE DE LAS ETAPAS DEL PROCESO	N/A	N/A	MEDIA	SE DECLARE LA RESPONSABILIDAD ADMINISTRATIVA Y EXTRACONTRACTUAL POR EL TRATO INHUMANO Y DEGRANDANTE DE QUE FUE VICTIMA ALDEMAR TORRES CALDERON POR LAS CONDICIONES DEGRADANTES DE RECLUSION POR EL HACINAMIENTO, LA FALTA DE INSTALACIONES SANITARIAS ADECUADAS PARA LA POBLACIÓN RECLUSA, FALTA DE	
2016	11001333606120160020900 Y/O ***11001334306120160020900***	REPARACIÓN DIRECTA	TIMOTEO HERNANDEZ GUERRA, SANDRA PATRICIA CUELLAR ASPRILLA , VICTOR ORLANDO HERNANDEZ GUERRA, LUIS ALBERTO HERNANDEZ GUERRA, RIDHAR FERNANDO	19381323	$ 53.035.387	INDETERMINADA PORQUE DEPENDE DE LAS ETAPAS DEL PROCESO	INDETERMINADA PORQUE DEPENDE DE LAS ETAPAS DEL PROCESO	N/A	N/A	MEDIA	QUE SE RECONOZCAN LOS PERJUICIOS MATERIALES Y MORALES OCASIONADOS POR LA OMISIN EN LA PRESTACION DEL SERVICIO MEDICO DURANTE EL TIEMPO DE RECLUSION EN EL EPC LA MESA DEL SEÑOR TIMOTEO HERNANDEZ GUERRA	
2016	76001333300620160028700	REPARACIÓN DIRECTA	DIANA MARCELA HERRERA TRUJILLO - DRAGONIANTE INPEC	10838793714	$ 252.324.704	INDETERMINADA PORQUE DEPENDE DE LAS ETAPAS DEL PROCESO	INDETERMINADA PORQUE DEPENDE DE LAS ETAPAS DEL PROCESO	N/A	N/A	MEDIA	QUE SE RECONOZCAN LOS DAÑOS MATERIALES E INMATERIALES CAUSADOS EN VIRTUD DEL ACCIDENTE OCURRIDO EN LA VIA PALMECECA DEPARTAMENTO DEL VALLE DEL CAUCA EL 4 DE SEPTIEMBRE DE 2014 DONDE RESULTO GRAVEMENTE LESIONADA DIANA MARCELA HERRERA TRUJILLO, QUIEN EN SU CALIDAD DE DRAGONIANTE DEL INPEC, CUSTODIARA	
2016	25000234100020160234600	ACCION DE GRUPO	YEISON DUARTE COLORADO Y JUBER FABIAN PARRA VASQUEZ	1019041245	$ 423.658.741.962	INDETERMINADA PORQUE DEPENDE DE LAS ETAPAS DEL PROCESO	INDETERMINADA PORQUE DEPENDE DE LAS ETAPAS DEL PROCESO	N/A	N/A	MEDIA	QUE SE RECONOZCAN Y PAGUEN LOS PERJUICIOS CAUSADOS A LOS DEMANDANTES A CAUSA DEL HACINAMIENTO PENITENCIARIO Y CARCELARIO DEL QUE FUERON VICTIMAS MIENTRAS RECLUSION EN EL COMEB BOGOTA	
2017	11001333603720160027200	REPARACIÓN DIRECTA	ALFONSO SEGUNDO MENGUAL	84033774	$ 353.314.702	INDETERMINADA PORQUE DEPENDE DE LAS ETAPAS DEL PROCESO	INDETERMINADA PORQUE DEPENDE DE LAS ETAPAS DEL PROCESO	N/A	N/A	MEDIA	SOLICITA SE DECLARE LA RESPONSABILIDAD DEL INPEC Y DE LA USPEC POR CONCEPTO DE INDEMNIZACION DE PERJUICIOS OCASIONADOS POR 300 SMMLV, PARA CADA UNO DE LOS DEMANDANTES POR EL TRATO INHUMANO Y DEGRADANTE DEL QUE FUE VICTIMA ALFONSO SEGUNDO MENGUAL DELUQUE ENTRE EL 02 DE MAYO DE 2012 Y EL 27 DE FEBRERO DE 2015	
2017	***08001333300120170000 03-00***	REPARACIÓN DIRECTA	CARLOTA ARRIETA MARQUEZ	32722866	$ 315.214.708	INDETERMINADA PORQUE DEPENDE DE LAS ETAPAS DEL PROCESO	INDETERMINADA PORQUE DEPENDE DE LAS ETAPAS DEL PROCESO	N/A	N/A	MEDIA	LA SEÑORA CARLOTA ARRIETA MARQUEZ ES MADRE DEL SEÑOR JUAN CARLOS CARDENAS ARRIETA, DONDE EL 31 DE OCTUBRE 2014 POR FALLAS EN LAS PRESTACION DEL SERVICIO DE SALUD FALLECIO	PASO DE CALIFICACION ALTA EN EL 31/12/2019 A MEDIA PARA EL 31/12/2020
2017	73001333100420160040 06-00	REPARACIÓN DIRECTA	GERMAN DONOSO VASQUEZ Y OTROS	1105676932	$ 335.193.265	INDETERMINADA PORQUE DEPENDE DE LAS ETAPAS DEL PROCESO	INDETERMINADA PORQUE DEPENDE DE LAS ETAPAS DEL PROCESO	N/A	N/A	MEDIA	EL SENOR GERMAN DONOSO DIRECTO AFECTADO Y LESIONADO DONDE SUFRIO SU INTEGRIDAD FISICA Y PERSONAL CON LA CAIDA QUE GENERO HERIDA EN LA CEJA, EN POMULO SUPERFICIAL DERECHO, HERIDA EN EL MENTON, MUÑECA DERECHA DEL TOBILLO DERECHO TODO ESTO OCASIONO QUE EL EPC NO CONTARA CON LAS MALLAS DE	PASO DE CALIFICACION ALTA EN EL 31/12/2019 A MEDIA PARA EL 31/12/2020
2017	05001233300020160227 87-00	ACCION DE GRUPO	JUAN BAUTISTA BALLESTEROS CHANTACA, PAULO ANDRES CUARTAS ALVAREZ	1037581456	$ 49.877.273	INDETERMINADA PORQUE DEPENDE DE LAS ETAPAS DEL PROCESO	INDETERMINADA PORQUE DEPENDE DE LAS ETAPAS DEL PROCESO	N/A	N/A	MEDIA	REQUIEREN SER REPARADOS POR LOS DAÑOS QUE LES FUERON CAUSADOS ESTANDO PRIVADOS DE LA LIBERTAN ENTRE LOS AÑOS 2015 Y 2016, INTERNOS QUE TIENEN LA CALIDAD DE POBLACION VULNERABLE POR SU GRAVE ESTADO DE SALUD EJEMPLO VIH, CANCER, INSUFICIENCIA RENAL, ENFERMEDADES QUE NO FUERON TRATADAS DE LA MEJOR MANERA POR	
2017	76109333300220160017 5-00	REPARACIÓN DIRECTA	WALDRY HILICH CASTRO DEVIA, BETSY DEVIA LEMUS, ROSA TORRES DE CASTRO, KAROL EVELYN CASTRO DEVIA, MODESTO BLADIMIR CASTRO DEVIA, SHARON	79937308	$ 300.618.650	INDETERMINADA PORQUE DEPENDE DE LAS ETAPAS DEL PROCESO	INDETERMINADA PORQUE DEPENDE DE LAS ETAPAS DEL PROCESO	N/A	N/A	MEDIA	PRETENDEN SE RECONOZCA Y PAGUEN LOS PERJUICIOS MORALES, MATERIALES Y LATERACION GRAVE A LAS CONDICIONES DE VIDA, CAUSADOS POR EL ACCIDENTE LABORAL SUFRIDO POR EL SEÑOR WALDRY HILICH EN LABORES DE EBANISTERIA AL INTERIOR DEL EPC BUENAVENTURA, DONDE ERA INTERNO	PASO DE CALIFICACION ALTA EN EL 31/12/2019 A MEDIA PARA EL 31/12/2020
2017	66001233300020160050 1-00	CONTROVERSIA CONTRACTUAL	SUMINISTROS ALMARO S.A.S	900518234-0	$ 871.993.216	INDETERMINADA PORQUE DEPENDE DE LAS ETAPAS DEL PROCESO	INDETERMINADA PORQUE DEPENDE DE LAS ETAPAS DEL PROCESO	N/A	N/A	MEDIA	PRETENDEN SE DECLARE LA NULIDAD DE LA RESOLUCION No. 1236 DEL 18 DE DICIEMBRE DE 2015 MEDIANTE LA CUAL SE ADJUDICA EL GRUPO 17 DE LA LICITACION PUBLICA No. USPEC -050-2015 CUYO OBJETO ES SUMINISTRAR EL SERVICIO DE ALIMENTACION POR EL SISTEMA DE RACION PARA LA ATENCION DE LOS INTERNOS QUE SE ENCUENTRAN A	
2017	54001334000820160028700	REPARACIÓN DIRECTA	VICTOR MANUEL SILVA SUAREZ Y OTROS.	13275846	$ 456.199	INDETERMINADA PORQUE DEPENDE DE LAS ETAPAS DEL PROCESO	INDETERMINADA PORQUE DEPENDE DE LAS ETAPAS DEL PROCESO	N/A	N/A	MEDIA	EL DEMANDANTE PRETENDE QUE SE LOGRE LA REPARACION Y EL PAGO DE LOS DAÑOS Y PERJUICIOS CAUSADOS AL SEÑOR VICTOR MANUEL SILVA COMO MOTIVO DE LA ADQUISICION CONTAGIO Y DESARROLLO DE LA TUBERCULOSIS PATOLOGIA QUE ADQUIRIO EN EL EPC DE CUCUTA CUANDO SE ENCONTRABA INTERNO.	PASO DE CALIFICACION ALTA EN EL 31/12/2019 A MEDIA PARA EL 31/12/2020
2017	76109334000320170000 47-00	REPARACIÓN DIRECTA	ELBA MARIA IBARGUEN PRETEL Y OTROS	35805439	$ 800.906.046	INDETERMINADA PORQUE DEPENDE DE LAS ETAPAS DEL PROCESO	INDETERMINADA PORQUE DEPENDE DE LAS ETAPAS DEL PROCESO	N/A	N/A	MEDIA	PRETENDEN LOS DEMANDANTES QUE SE RECONOZCAN Y PAGUEN LOS PERJUICIOS MORALES Y MATERIALES CAUSADOS POR LA ACCION U OMISION DE LAS ENTIDADES QUE CONDUJERON A LA MUERTE DEL SEÑOR JANER VICTORIA IBARGUEN EL 14 DE AGOSTO DE 2016 EN LA CARCEL DE BUENAVENTURA	PASO DE CALIFICACION ALTA EN EL 31/12/2019 A MEDIA PARA EL 31/12/2020
2017	***23001333300220140010 04-00***	REPARACIÓN DIRECTA	JONNY JAVIER HERNADEZ HERNANDEZ , EVELYN BLADE HERNANDEZ ORTIZ, MELBA ESTHER HENANDEZ PASTRANA Y OTROS	1067854772	$ 152.218.954	INDETERMINADA PORQUE DEPENDE DE LAS ETAPAS DEL PROCESO	INDETERMINADA PORQUE DEPENDE DE LAS ETAPAS DEL PROCESO	N/A	N/A	MEDIA	SE TRATA DE UN LLAMAMIENTO EN GARANTIA QUE NOS HACE EL INPEC DENTRO DE ESTE PROCESO EN EL QUE LOS DEMANDANTES PRETENDEN SE RECONOZCAN Y PAGUEN LOS DAÑOS Y PERJUICIOS MATERIALES, MORALES Y POR LA VIDA EN RELACION CAUSADOS POR LAS LESIONES SUFRIDAS EN EL EPC LAS MERCEDES DE MONTERIA, EN MANOS DE SUJETOS	PASO DE CALIFICACION ALTA EN EL 31/12/2019 A MEDIA PARA EL 31/12/2020
2017	50001333300220150069 1-00	REPARACIÓN DIRECTA	LAZARO GONZALEZ LOPEZ, ALBA MILENA CHAVEZ SAENZ, DEIBER CHARLY POVEDA CHAVEZ, DIMAR ALFREDO POVEDA CHAVEZ	7533082	$ 34.193.374	INDETERMINADA PORQUE DEPENDE DE LAS ETAPAS DEL PROCESO	INDETERMINADA PORQUE DEPENDE DE LAS ETAPAS DEL PROCESO	N/A	N/A	MEDIA	SE NOS VINCULA POR LITISCONSORCIO NECESARIO, LOS DEMANDANTES PRETENDEN QUE SE DECLARE QUE LOS DEMANDADOS SON RESPONSABLES PATRIMONIAL Y ADMINISTRATIVAMENTE DE LOS PERJUICIOS MORALES SUFRIDOS POR ELLOS, CON MOTIVO A LA RETENCION EN CONDICIONES DE HACINAMIENTO E INFRAHUMANAS QUE	PASO DE CALIFICACION ALTA EN EL 31/12/2019 A MEDIA PARA EL 31/12/2020
2017	11001334306320170000 61-00	REPARACIÓN DIRECTA	FAMILIA OBANDO SALAZAR:DIEGO FERNANDO OBANDO SALAZAR, CLAUDIA PATRICIA YEPEZ, NELLY AMANDA SALAZAR DE OBANDO-FAMILIA SUAREZ GARCIA:	10497516-1062308865	$ 861.695.729	INDETERMINADA PORQUE DEPENDE DE LAS ETAPAS DEL PROCESO	INDETERMINADA PORQUE DEPENDE DE LAS ETAPAS DEL PROCESO	N/A	N/A	MEDIA	PRETENDEN SE RECONOZCAN Y PAGUEN LOS DAÑOS Y PERJUICIOS MORALES Y MATERIALES CAUSADOS POR LAS FALLAS EN LA PRESTACION DEL SERVICIO PENITENCIARIO QUE CONDUJERON A QUE LOS EÑORES DIEGO FERNANDO OBANDO Y ALEJANDRO SUAREZ GARCIA SUFRIERAN GRAVES LESIONES QUEMADURAS DE 3 GRADO AL INTERIOR DEL	PASO DE CALIFICACION ALTA EN EL 31/12/2019 A MEDIA PARA EL 31/12/2020
2017	05001333301920160061 5-00	REPARACIÓN DIRECTA	JIMMY ALEJANDRO VELASQUEZ RAMIREZ, MARIA ROSMINIA RAMIREZ QUINTERO, FLOR MARIA PINO RODRIGUEZ	98497255	$ 10.718.273	INDETERMINADA PORQUE DEPENDE DE LAS ETAPAS DEL PROCESO	INDETERMINADA PORQUE DEPENDE DE LAS ETAPAS DEL PROCESO	N/A	N/A	MEDIA	SE TRATA DE UNA INTEGRACIÓN A LITICONSORCIO NECESARIO HECHA POR EL INPEC, LOS DEMANDANTES PRETENDEN SE RECONOZCAN Y PAGUEN LOS PERJUICIOS CAUSADOS A RAIZ DE LAS FALLAS ADMINISTRATIVAS, AL NO TENER DISPONIBLES LOS BRAZALETES DE VIGILANCIA ELECTRONICA SUFICIENTES Y QUE PERMITIERAN LA	
2017	54001233300020150042 4-00	ACCION DE GRUPO	RAMON GONZALO CHIA AYALA Y RONALD ANTONIO LINDARTE PARDO	88202506 Y 1007197725	$ 103.350.531.424	INDETERMINADA PORQUE DEPENDE DE LAS ETAPAS DEL PROCESO	INDETERMINADA PORQUE DEPENDE DE LAS ETAPAS DEL PROCESO	N/A	N/A	MEDIA	EL MINISTERIO NOS LLAMA COMO LITISCONSORCIO, LOS DEMANADANTES PRETENDEN QUE SE RECONOZCAN Y PAGUEN LA INDEMNIZACION DE LOS PERJUICIOS OCASIONADOS PRODUCTO DE LA VIOLACION A LA DIGNIDAD HUMANA DEBIDO A LAS CONDICIONES DE HACINAMIENTO QUE SE VIVIEN EN EL EPC MODELO DE CUCUTA	PASO DE CALIFICACION ALTA EN EL 31/12/2019 A MEDIA PARA EL 31/12/2020
2017	11001334320160030 0-00	REPARACIÓN DIRECTA	FRANCISCO OLMOS MORENO	24141277	$ 289.326.025	INDETERMINADA PORQUE DEPENDE DE LAS ETAPAS DEL PROCESO	INDETERMINADA PORQUE DEPENDE DE LAS ETAPAS DEL PROCESO	N/A	N/A	MEDIA	QUE SE RECONOZCAN LOS DAÑOS Y PERJUICIOS CAUSADOS POR OMISION EN LA PRESTACION DEL SERVICIO MEDICO DURANTE EL TIEMPO DE RECLUSION EN EL EP MODELO Y PICOTA	PASO DE CALIFICACION ALTA EN EL 31/12/2019 A MEDIA PARA EL 31/12/2020

2017	66001333300072017000 75-00	REPARACIÓN DIRECTA	DIANA CAROLINA MENA YEPEZ	42032071	$ 118.987.654	INDETERMINADA PORQUE DEPENDE DE LAS ETAPAS DEL PROCESO	INDETERMINADA PORQUE DEPENDE DE LAS ETAPAS DEL PROCESO	N/A	N/A	MEDIA	QUE SE RECONOZCAN LOS PERJUICIOS CAUSADOS POR LA FALLA EN EL SERVICIO MEDICO SUMINISTRADO AL SEÑOR ELMER HERNANDO BURITICA ACEVEDO, QUIEN FALECIERA EL DIA 07 DE ENERO DE 2015 COMO CONSECUENCIA DE UNA GRAVE ENFERMEDAD ENCONTRANDOCE A CARGO DEL INPEC EN EL EPC DE SANTA ROSA DE CABAL	PASO DE CALIFICACION ALTA EN EL 31/12/2019 A MEDIA PARA EL 31/12/2020
2017	25000234100002016019 51-00	ACCION DE GRUPO	YURANI MONTERO LOZANO Y OTRAS INTERNAS DEL RM BUEN PASTOR	1110512630	$ 83.395.807	INDETERMINADA PORQUE DEPENDE DE LAS ETAPAS DEL PROCESO	INDETERMINADA PORQUE DEPENDE DE LAS ETAPAS DEL PROCESO	N/A	N/A	MEDIA	QUE SE RECONOZCAN LOS PERJUICIOS CAUSADOS AL GRUPO DE 2.129 INTERNAS Y 38 NIÑOS HIJOS DE LAS RECLUSAS DEL BUEN PASTOR, POR LA AFECTACION A LOS DERECHOS CONSTITUCIONALES DEL AMBIENTE SANO EN EL EPC, VULNERACION DEL DERECHO DE SALUD, BUENA ALIMENTACION Y POR NO RECIBIR EL KIT DE ASEO Y DORMITORIO	PASO DE CALIFICACION ALTA EN EL 31/12/2019 A MEDIA PARA EL 31/12/2020
2017	11001334204720160063 9-00	ACCION DE GRUPO	LEDIS MARCELA MADRIGAL ALAPE Y OTRAS 21 INTERNAS DEL RM BOGOTA	1024488712	$ 118.147.290	INDETERMINADA PORQUE DEPENDE DE LAS ETAPAS DEL PROCESO	INDETERMINADA PORQUE DEPENDE DE LAS ETAPAS DEL PROCESO	N/A	N/A	MEDIA	QUE SE DECLARE QUE LAS ENTIDADES DEMANDADAS SON RESPONSABLES DE TODOS LOS PERJUICIOS MORALES CAUSADOS A LOS INTERNOS POR EL EXTREMADO HACINAMIENTO CARCELARIO	
2017	54001334001020160120 2-00	REPARACIÓN DIRECTA	LUIS EMILIO O EMIRO YAÑÍEZ SOLEDAD, SERRANO RIVERA, MARIA SOCORRO YAÑEZ SOLEDAD	88263731	$ 469.784.869	INDETERMINADA PORQUE DEPENDE DE LAS ETAPAS DEL PROCESO	INDETERMINADA PORQUE DEPENDE DE LAS ETAPAS DEL PROCESO	N/A	N/A	MEDIA	QUE SE RECONOZCAN LOS DAÑOS MATERIALES, INMATERILES QUE SE DERIVARON DE LA FALLA EN EL SERVICIO MEDICO DEL SEÑOR LUIS EMILIO YAÑEZ SOLEDAD CON OCASION DE SU CUMPLIMIENTO DE PENA EN EL EPC CUCUTA	PASO DE CALIFICACION ALTA EN EL 31/12/2019 A MEDIA PARA EL 31/12/2020
2017	08001333301020170012 8-00	REPARACIÓN DIRECTA	KATHRINA MICHEL TERAN SANTAMARIA, KAYLA MICHEL NIÑO TERAN, MARELIS MARIA VARGAS GUTIERREZ, JORGE ELIECER NIÑO SARMIENTO, LEIDY ALEXANDRA NIÑO	1045743405	$ 227.217.097	INDETERMINADA PORQUE DEPENDE DE LAS ETAPAS DEL PROCESO	INDETERMINADA PORQUE DEPENDE DE LAS ETAPAS DEL PROCESO	N/A	N/A	MEDIA	PRETENDEN EL RESARCIMIENTO DE LOS PERJUICIOS PATRIMONIALES Y EXTRAPTRIMONIALES Y EXTRAPATRIMONIALES SUCESIVOS QUE LES FUERON OCASIONADOS A RAIZ DEL FALLECIMIENTO DEL SEÑOR JORGE DAVID NIÑO VARGAS EL DIA 27 DE MARZO DE 2015 A RAIZ DE FALLAS EN LA PRESTACION DEL SERVICIO DE SALUD, MIENTRAS SE	PASO DE CALIFICACION ALTA EN EL 31/12/2019 A MEDIA PARA EL 31/12/2020
2017	11001333603520160030 10-00	REPARACIÓN DIRECTA	RAMIRO RAFAEL MARTINEZ PIMIENTA, YESICA PAOLA REDONDO RODRIGUEZ, AUSTIN STANLING MARTINEZ REDONDO, AIMER DAVID MARTINEZ REDONDO, ALIETH		$ 774.304.708	INDETERMINADA PORQUE DEPENDE DE LAS ETAPAS DEL PROCESO	INDETERMINADA PORQUE DEPENDE DE LAS ETAPAS DEL PROCESO	N/A	N/A	MEDIA	DECLARAR QUE LOS DEMANDADOS SON ADMINISTRATIVA Y EXTRACONTRACTUALMENTE RESPONSABLES DE LOS PERJUICIOS OCACIONADOS POR EL CONSISTENTE TRATO INHUMANO Y DEGRADANTE DE QUE FUE VICTIMA RAMIRO RAFAEL MARTINEZ PIMIENTA MIETRAS ESTUVO DETENIDO EN EL EPD DE RIOHACHA	PASO DE CALIFICACION ALTA EN EL 31/12/2019 A MEDIA PARA EL 31/12/2020
2017	66001333100120160010 61-00	PROCESO EJECUTIVO	SUMINISTROS ALMARO S.A.S	NIT 900518324-0 Y C.C. 94285945	$ 41.154.350	INDETERMINADA PORQUE DEPENDE DE LAS ETAPAS DEL PROCESO	INDETERMINADA PORQUE DEPENDE DE LAS ETAPAS DEL PROCESO	N/A	N/A	MEDIA	SOLICITA EL PAGO DE LAS FACTURAS NUMERO 127 DEL 14 DE DICIEMBRE DE 2014 CORERSPONDIENTE AL CONTRATO 024/11 POR VALOR DE 26.436.792. LA FACTURA 124 DEL 14 DE DICIEMBRE DE 2012 CORRESPONDIENTE AL CONTRATO 024 DE 2011 POR VALOR DE 38.899.083,80. FACTIRA 142 DEL 31 DE DICIEMBRE DE 2012 CORRESPONDIENTE AL	
2017	05001333301220170023 9-00	REPARACIÓN DIRECTA	GERALDINE MONCADA ROJAS, KAROL JULIANA VALENCIA ROJAS, LUZ STELLA GRANDA ARBOLEDA, LUIS EDUARDO ROJAS GRANDA, PAULA ANDREA ROJAS	43092109	$ 368.015.423	INDETERMINADA PORQUE DEPENDE DE LAS ETAPAS DEL PROCESO	INDETERMINADA PORQUE DEPENDE DE LAS ETAPAS DEL PROCESO	N/A	N/A	MEDIA	QUE SE DECLARE QUE LOS DEMANDADOS SON RESPONSABLES DEL DAÑO ANTOJURIDICO CAUSADO POR EL TRATO CRUEL, INDIGNO, INHUMANO Y DEGRADANTE DEL QUE FUE OBJETO LA JOVEN YULI TATIANA ROJAS GRANADAMIENTRAS ESTUVO PRIVADA DE LA LIBERTAD, MALTRATO QUE GENERO UNA FALLA EN EL SERVICIO MEDICO Y LA PERDIDA DE	PASO DE CALIFICACION ALTA EN EL 31/12/2019 A MEDIA PARA EL 31/12/2020
2017	05001333301120160080 96-00	REPARACIÓN DIRECTA	JESUS ALBEIRO RESTREPO VALENCIA	8401779	$ 6.135.912	INDETERMINADA PORQUE DEPENDE DE LAS ETAPAS DEL PROCESO	INDETERMINADA PORQUE DEPENDE DE LAS ETAPAS DEL PROCESO	N/A	N/A	MEDIA	SE TRATA DE UN LLAMAMIENTO EN GARANTIA QUE NOS HACE EL INPEC DENTRO DE ESTE PROCESO EN EL QUE EL DEMANDANTE PRETENDE SE RECONOZCAN LOS PERJUICIOS CAUSADOS POR LAS FALLAS ADMINISTRATIVAS EN QUE INCURRIERON AL NO TENER DISPONIBLES LOS MEDIOS DE CONTROL ELECTRONICOS (BRAZALETES) SUFICIENTES Y	
2017	76111334000320170014 4-00	REPARACIÓN DIRECTA	ALEJANDRO VALLEJO GONZALEZ Y OTROS	93401204	$ 395.418.411	INDETERMINADA PORQUE DEPENDE DE LAS ETAPAS DEL PROCESO	INDETERMINADA PORQUE DEPENDE DE LAS ETAPAS DEL PROCESO	N/A	N/A	MEDIA	QUE LOS DEMANDADOS DECLAREN SU RESPONSABILIDAD ADMINISTRATIVA POR LAS FALLAS EN EL SERVICIO EN EL QUE INCURRIERON Y QUE LLEVARON A LA MUERTE DEL SEÑOR BERNARDO VALLEJO ROJAS EL 05 DE ABRIL DE 2016 SIENDO INTERNO EN EL EPC DE BUGA Y QUE POR LO ANTERIOR SE PAGUEN LOS PERJUICIOS CAUSADOS	
2017	76001333300220160025 8-00	REPARACIÓN DIRECTA	FIDELINA CRUZ ZUÑIGA, MIREYA CRUZ ZUÑIGA, MARIA INES CRUZ ZUÑIGA, ANA OLINDA CRUZ ZUÑIGA	25429808	$ 153.278.289	INDETERMINADA PORQUE DEPENDE DE LAS ETAPAS DEL PROCESO	INDETERMINADA PORQUE DEPENDE DE LAS ETAPAS DEL PROCESO	N/A	N/A	MEDIA	VINCULACION A LA ENTIDAD, LOS DEMANDANTES SOLICITAN SE RECONZCA EL DAÑO CAUSADO POR LA OMISION Y FALLAS EN LA PRESTACION DEL SERVICIO DE SALUD A LA INTERNA FIDELINA CRUZ ZUÑIGA, QUIEN PADECE DE CATARATAS EN AMBOS OJOS	PASO DE CALIFICACION ALTA EN EL 31/12/2019 A MEDIA PARA EL 31/12/2020
2017	52001233300020170020 20-00	CONTROVERSIA CONTRACTUAL	SUMINISTROS ALMARO S.A.S	900518324-0	$ 744.745.633	INDETERMINADA PORQUE DEPENDE DE LAS ETAPAS DEL PROCESO	INDETERMINADA PORQUE DEPENDE DE LAS ETAPAS DEL PROCESO	N/A	N/A	REMOTA	PRETENDEN QUE SE DECLARE LA NULIDAD DE LA RESOLUCION No. 1236 DE DICIEMBRE 18 DE 2015, MEDIANTE LA CUAL SE ADJUDICA EL GRUPO 17 DE LICITACION PUBLICA No. USPEC-050-2015 CUYO OBJETO ES "SUMINISTRAR EL SERVICO DE ALIMENTACION, PARA LOS INTERNOS A CARGO DEL INPEC." A LA UNION TEMPORAL ALIMENTOS DEL SUR, QUE SE	
2017	05001333301520170020 20-00	REPARACIÓN DIRECTA	CLAUDIA ANDREA TABARES Y OTROS	43810251	$ 326.158.703	INDETERMINADA PORQUE DEPENDE DE LAS ETAPAS DEL PROCESO	INDETERMINADA PORQUE DEPENDE DE LAS ETAPAS DEL PROCESO	N/A	N/A	MEDIA	MEDIANTE REAPRACION DIRECTA EL DEMANDANTE PRETENDE QUE SEAN RECONOCIDOS LOS DAÑOS ANTIJURIDICOS CAUSADOS POR EL FALLECIMIENTO DEL SEÑOR DIOMER ANDERSON TABARES, MIENTRAS SE ENCONTRAVA PRIVADO DE LA LIBERTAD EN EL EPC BELLAVISTA, COMO CONSECUENCIAA DE LAS ACCIONES Y OMISIONES ATRIBUIDAS A LOS	PASO DE CALIFICACION ALTA EN EL 31/12/2019 A MEDIA PARA EL 31/12/2020
2017	73001333301020170017 71-00	REPARACIÓN DIRECTA	LUCAS MARTINEZ, ELSA RAMIREZ HERRERA, JUAN CARLOS MARTINEZ RAMIREZ, EVER SNEIDER MARTINEZ RAMIREZ Y OTROS	14276534	$ 164.723.692	INDETERMINADA PORQUE DEPENDE DE LAS ETAPAS DEL PROCESO	INDETERMINADA PORQUE DEPENDE DE LAS ETAPAS DEL PROCESO	N/A	N/A	MEDIA	QUE SE RECONOZCAN Y PAGUEN LOS DAÑOS ANTIJURIDICOS CAUSADOS POR EL CONCEPTO DE LOS PERJUICIOS DEL ORDEN AMTERIAL Y MORAL POR EL FALLECIMIENTO DEL SEÑOR WILMER MARTINEZ RAMIREZ EL 22 DE ENERO DE2016, QUIEN SE ENCONTRABA PRIVADO DE LA LIBERTAD Y RECLUIDO EN EL EPC COIBA PICALEÑA	PASO DE CALIFICACION ALTA EN EL 31/12/2019 A MEDIA PARA EL 31/12/2020
2017	11001334305820160020 47-00	REPARACIÓN DIRECTA	HEBERT YECID BERMUDEZ HERNANDEZ, GLORIA AMPARO HERNANDEZCADENA, DAILA SALOME BERMUDEZ HERNANDEZ ABERTANO	1122123778	$ 94.115.399	INDETERMINADA PORQUE DEPENDE DE LAS ETAPAS DEL PROCESO	INDETERMINADA PORQUE DEPENDE DE LAS ETAPAS DEL PROCESO	N/A	N/A	MEDIA	QUE SE RECONOZCAN LOS DAÑOS CAUSADOS POR LA FALLA DEL SERVICIO E INDEBIDA PRESTACION DEL SERVICIO PENITENCIARIO AL SER LESIONADO EN SU INTEGRIDAD FISICA POR PARTE DE UN INTERNO DEL COMEB, EL SEÑOR HEBERT YECID QUIEN ES DRAGONIANTE DEL INPEC , EN LOS HECHOS QUE SE LLEVARON A CABO EL 19 DE FEBRERO DE 2014	PASO DE CALIFICACION ALTA EN EL 31/12/2019 A MEDIA PARA EL 31/12/2020
2017	***73001333100420170015 5-00***	REPARACIÓN DIRECTA	ALFREDO RINCON SANTAFE, LILIANA PINO ROJAS	88273640	$ 32.011.303	INDETERMINADA PORQUE DEPENDE DE LAS ETAPAS DEL PROCESO	INDETERMINADA PORQUE DEPENDE DE LAS ETAPAS DEL PROCESO	N/A	N/A	MEDIA	QUE SE RECONOZCAN Y PAGUEN LOS PERJUICIOS MATERIALES, MORALES Y A LA SALUD OCASIONADOS AL SEÑOR ALFREDO RINCON SANTAFE CON MOTIVO A LAS LESIONES PERSONALES CAUSADAS EL 7 DE MARZO DE 2016, EN ACCIDENTE OCURRIDO MIENTRAS OPERABA UNA MAQUINA SIERRA CIRCULAR EN EL TALLER DE MADERAS DEL EPC EL ESPINAL	
2017	11001333603820170000 65-00	REPARACIÓN DIRECTA	CONSORCIO INGENIERIA REPRESENTADO LEGALMENTE POR CAMILA FERNANDA GOMEZ MEJIA	900793439-9	$ 73.576.494	INDETERMINADA PORQUE DEPENDE DE LAS ETAPAS DEL PROCESO	INDETERMINADA PORQUE DEPENDE DE LAS ETAPAS DEL PROCESO	N/A	N/A	MEDIA	QUE SE DECLARE ADMINISTRATIVA Y PATRIMONIALMENTE RESPONSABLE A LA USPEC, POR LA OMISION DEL REGISTRO PRESUPUESTAL DEL OTROSI No. 04 DE 26 DE JUNIO DE 2015, LO QUE GENERO UN DAÑO ANTIJURIDICO,POR ESE MOTIVO SOLISTA EL PAGO DE UNA INDEMNIZACION POR PERJUICIOS IRROGADOS Y ADEMAS EL PAGO DE INTERESES	
2017	63001333375420140020 58-01	PROCESO EJECUTIVO	SUMINISTROS ALMARO S.A.S	900523392-1	$ 336.838.384	INDETERMINADA PORQUE DEPENDE DE LAS ETAPAS DEL PROCESO	INDETERMINADA PORQUE DEPENDE DE LAS ETAPAS DEL PROCESO	N/A	N/A	MEDIA	SOLICITA EL PAGO DE LAS FACTURAS NUMERO 127 DEL 14 DE DICIEMBRE DE 2014 CORERSPONDIENTE AL CONTRATO 024/11 POR VALOR DE 26.436.792. LA FACTURA 124 DEL 14 DE DICIEMBRE DE 2012 CORRESPONDIENTE AL CONTRATO 024 DE 2011 POR VALOR DE 38.899.083,80. FACTIRA 142 DEL 31 DE DICIEMBRE DE 2012 CORRESPONDIENTE AL	
2017	08001333300320160030 27-00	REPARACIÓN DIRECTA	LIDUVINA ESTRADA DEL VALLE, CARLOS ARTURO BARROS ESTRADA, JOSE RAMON BARROS ESTRADA Y CESAR AUGUSTO BARROS ESTRADA	22400243	$ 87.028.197	INDETERMINADA PORQUE DEPENDE DE LAS ETAPAS DEL PROCESO	INDETERMINADA PORQUE DEPENDE DE LAS ETAPAS DEL PROCESO	N/A	N/A	MEDIA	QUE SE DECLARE QUE LOS DEMANDADOS SON RESPONSABLES DE LOS PERJUICIOS MATERIALES E INMATERIALES OCASIONADOS COMO CONSECUENCIA DE LA MUERTE DEL SEÑOR JOSE RAMON BARROS LARA ACAECIDA POR LA FALLA EN EL SERVICIO, DERIVADA DE LA NEGLIGENCIA EN LOS PERMISOS PARA CONTROLES MEDICOS QUE DEBIAN	PASO DE CALIFICACION ALTA EN EL 31/12/2019 A MEDIA PARA EL 31/12/2020
2017	05001333301620170041 3-00	REPARACIÓN DIRECTA	CECILIA DEL SOCORRO PALACIO GUTIERREZ, LUZ ESNEDA PALACIO GUTIERREZ, GUILLERMO LEON MESA, EDISON DE JESUS GRANDA, YUDI MILENA PALACIO	43086787	$ 124.463.393	INDETERMINADA PORQUE DEPENDE DE LAS ETAPAS DEL PROCESO	INDETERMINADA PORQUE DEPENDE DE LAS ETAPAS DEL PROCESO	N/A	N/A	MEDIA	QUE SE DECLARE LA RESPONSABILIDAD POR EL DAÑO ANTIJURIDICO CAUSADO A LOS DEMANDANTES POR EL TRATO CRUEL, INDIGNO DEL QUE FUE OBJETO LA SEÑORA CECILIA DEL SOCORRO PALACION MIENTRAS ESTUVO PRIVADA DE LA LIBERTAD, MALTRATO QUE GENERO UNA FALLA EN EL SERVICO MEDICO GENERANDO GRANDES CONSECUENCIAS EN LA	PASO DE CALIFICACION ALTA EN EL 31/12/2019 A MEDIA PARA EL 31/12/2020
2017	11001333605920160021 2-00	REPARACIÓN DIRECTA	REINALDO MANRIQUE DURAN, REINALDO MANRIQUE ALMENDARES, PATRICIA DURAN DE MANRIQUE Y BEATRIZ GARCIA DE DURAN	94330448	$ 293.895.991	INDETERMINADA PORQUE DEPENDE DE LAS ETAPAS DEL PROCESO	INDETERMINADA PORQUE DEPENDE DE LAS ETAPAS DEL PROCESO	N/A	N/A	MEDIA	SE DECLARE QUE LAS ENTIDADES SO RESPONSABLES ADMINISTRATIVA Y EXTRACONTRACTUALMENTE DE LOS PERJUICIOS OCASIONADOS A LOS CONVOCANTES CON MOTIVO DE LA OMISION EN LA PRESTACION DEL SERVICIO MEDICO DURANTE LA RECLUSIÓN DE REIANLDO MANRIQUE DURAN EN EL EPC DE LA MESA	

2017	11001334305820160027 5-00	REPARACIÓN DIRECTA	BRAHYAN FELIPE STERLING ROJAS, IMELDA ROJAS CALDERON, OTONIEL STERLING PLAZAS, JUAN SEBASTIAN STERLING ROJAS, DAVID SANTIAGO	1080933927	$ 855.594.534	INDETERMINADA PORQUE DEPENDE DE LAS ETAPAS DEL PROCESO	INDETERMINADA PORQUE DEPENDE DE LAS ETAPAS DEL PROCESO	N/A	N/A	MEDIA	SE DECLARE LA RESPONSABILIDAD ADMINISTRATIVA Y EXTRACONTRACTUAL POR EL TRATO INHUMANO Y DEGRANDANTE DE QUE FUE VICTIMA BRAHYAN FELIPE STERLING ROJAS POR LAS CONDICIONES DEGRADANTES DE RECLUSION POR EL HACINAMIENTO, LA FALTA DE INSTALACIONES SANITARIAS ADECUADAS PARA LA POBLACIÓN RECLUSA, FALTA DE	
2017	05001333303620170047 1-00	REPARACIÓN DIRECTA	JORGE ALFREDO ESTRADA TORRES , MARTHA DORIS SANCHEZ ADARVE, JAZMIN ALEJANDRA ESTRADA SANCHEZ, JUAN JOSE ORTEGA ESTRADA, MIGUEL	70504598	$ 72.023.581	INDETERMINADA PORQUE DEPENDE DE LAS ETAPAS DEL PROCESO	INDETERMINADA PORQUE DEPENDE DE LAS ETAPAS DEL PROCESO	N/A	N/A	MEDIA	PRETENDER SE DECLAREN RESPONSABLE A LOS DEMANDADOS POR EL DAÑO ANTIJURIDICO CAUSADO A LOS DEMANDANTES POR LA MUERTE DE EYDER ALEXANDER ESTRADA SANCHEZ, OCURRIDA EL DIA 06 DE ABRIL DE 2017, DENTRO DE EL EPC ITAGUI, ARGUMENTANDO QUE NO SE LE PRESTO LA ATENCIÓN EN SALUD QUE REQUERIA A PESAR	PASO DE CALIFICACION ALTA EN EL 31/12/2019 A MEDIA PARA EL 31/12/2020
2017	54001334001020160109 4-00	REPARACIÓN DIRECTA	LUIS FERNANDO MENDEZ BERNAL,ABIGAIL DUARTE GOMEZ, JUAN GABRIEL MENDEZ DUARTE, CESAR ALBERTO MENDEZ DUARTE, FERNANDO	13831781	$ 637.452.423	INDETERMINADA PORQUE DEPENDE DE LAS ETAPAS DEL PROCESO	INDETERMINADA PORQUE DEPENDE DE LAS ETAPAS DEL PROCESO	N/A	N/A	MEDIA	REPARACIÓN DIRECTA PARA QUE LOS DEMANDADOS RECONOZCAN QUE SON RESPONSABLES DE LOS GRAVES PERJUICIOS CAUSADOS POR LA PERDIDA DEL BRAZO DEL SEÑOR LUIS FERNANDO MENDEZ BERNAL EN RECLUSION COMO INTERNO EN LA CARCEL DE CUCUTA DEBIDO A LA FALTA DE OPORTUNO SERVICIO MEDICO QUE REQUERIA EL	PASO DE CALIFICACION ALTA EN EL 31/12/2019 A MEDIA PARA EL 31/12/2020
2017	63001334000620170000 2-00	REPARACIÓN DIRECTA	FABIAN ANDRES QUIMBAYO ROJAS, AURA ELVIA ROJAS PAREJA, YURI CAROLINA PACHO ROJAS, LUIS ENRIQUE PACHO MUELAS,	18400093	$ 195.203.568	INDETERMINADA PORQUE DEPENDE DE LAS ETAPAS DEL PROCESO	INDETERMINADA PORQUE DEPENDE DE LAS ETAPAS DEL PROCESO	N/A	N/A	MEDIA	QUE SE RECONOZCAN LOS DAÑOS MORALES Y MATERIALES CAUSADOS POR LAS ÑLASIONES SUFRIDAS EL 17 DE SEPTIEMBRE DE 2015 Y LAS FALLAS EN LA ATENCION MEDICA Y DEL TRATAMIENTO QUE DEBIO REALIZARCE AL JOVEN FABIAN ANDRES QUIMBAYO ROJAS EN EL INTERIOR DEL EPC DE PEÑAS BLANCAS EN CALARCA	PASO DE CALIFICACION ALTA EN EL 31/12/2019 A MEDIA PARA EL 31/12/2020
2017	05001333302720170050 6-00	REPARACIÓN DIRECTA	CARLOS ENRIQUE SALAS SUAREZ	98572992	$ 106.664.539	INDETERMINADA PORQUE DEPENDE DE LAS ETAPAS DEL PROCESO	INDETERMINADA PORQUE DEPENDE DE LAS ETAPAS DEL PROCESO	N/A	N/A	MEDIA	PRETENDEN QUE SE RECONOZCAN Y PAGUEN LOS LOS DAÑOS Y PERJUICIOS CAUSADOS CON OCASION DE LA RECLUSION A LA QUE FUE SOMETIDO BAJO CONDICIONES INDIGNAS EN LA CARCEL BELLAVISTA	
2017	05001333301820170050 13-00	REPARACIÓN DIRECTA	JHONATAN CARDONA MARIN, SEMIDA STELLA MARIN HENAO, LUZ FAINA MARIN HENAO, ZOE AMPARO MARIN HENAO	1039682762	$ 308.102.742	INDETERMINADA PORQUE DEPENDE DE LAS ETAPAS DEL PROCESO	INDETERMINADA PORQUE DEPENDE DE LAS ETAPAS DEL PROCESO	N/A	N/A	MEDIA	PRETENDEN QUE SE RECONOZCAN Y PAGUEN LOS LOS DAÑOS Y PERJUICIOS CAUSADOS CON OCASION DE LA RECLUSION A LA QUE FUE SOMETIDO EL SEÑOR JHONATAN CARDONA MARIN BAJO CONDICIONES INDIGNAS EN LA CARCEL BELLAVISTA	
2017	50001333300920160017 1-00	REPARACIÓN DIRECTA	LINSON APONTE ACOSTA, LINA MARCELA APONTE RINCON, ROGELIA ACOSTA GUZMAN, GILBERTO AMAYA ACOSTA, JASBLEIDY APONTE ACOSTA Y JASLINY	86011243	$ 132.881.775	INDETERMINADA PORQUE DEPENDE DE LAS ETAPAS DEL PROCESO	INDETERMINADA PORQUE DEPENDE DE LAS ETAPAS DEL PROCESO	N/A	N/A	MEDIA	QUE SE RECONOZCAN Y PAGUEN LOS PERJUICIOS MORALES SUFRIDOS POR LOS DEMANDANTES, CON MOTIVO DE LA RETENCION EN CONDICIONES DE HACINAMIENTO E INFRAHUMANAS QUE PADECIO EL SEÑOR LINSON APONTE ACOSTA, EN EL EPC ACACIAS, SE NOS VINCULA POR LITISCONSORCIO NECESARIO	
2017	05001333301320170050 26-00	REPARACIÓN DIRECTA	LUIS ALBERTO LOZANO VIUCHE, BLANCA EULALIA VIUCHE, YERMAN DAVID LOZANO VELASQUEZ	79509060	$ 272.543.744	INDETERMINADA PORQUE DEPENDE DE LAS ETAPAS DEL PROCESO	INDETERMINADA PORQUE DEPENDE DE LAS ETAPAS DEL PROCESO	N/A	N/A	MEDIA	QUE SE RECONOZCAN Y PAGUEN LOS LOS DAÑOS Y PERJUICIOS CAUSADOS CON OCASION DE LA RECLUSION A LA QUE FUE SOMETIDO EL SEÑOR LUIS ALBERTO LOZANO VIUCHE BAJO CONDICIONES INDIGNAS EN LA CARCEL BELLAVISTA	
2017	05001333302120170040 89-00	REPARACIÓN DIRECTA	GILBERTO ANTONIO BARRANTES GAVIRIA, MARIA PATRICIA IBARGUEN DIAZ, LAURA CELENE GONZALEZ IBARGUEN	70118866	$ 189.625.847	INDETERMINADA PORQUE DEPENDE DE LAS ETAPAS DEL PROCESO	INDETERMINADA PORQUE DEPENDE DE LAS ETAPAS DEL PROCESO	N/A	N/A	MEDIA	QUE SE RECONOZCAN Y PAGUEN LOS LOS DAÑOS Y PERJUICIOS CAUSADOS CON OCASION DE LA RECLUSION A LA QUE FUE SOMETIDO EL SEÑOR GILBERTO ANTONIO BARRANTES BAJO CONDICIONES INDIGNAS EN LA CARCEL BELLAVISTA	
2017	05001333302420170050 06-00	REPARACIÓN DIRECTA	CARLOS MAURICIO VILLA ARAQUE, GLADYS DEL SOCORRO ARAQUE DE VILLA, YENIFER LICETT CASTAÑEDA ARAQUE, DIANA MARIA VILLA ARAQUE, MARIA VICTORIA VILLA	1128440892	$ 521.255.184	INDETERMINADA PORQUE DEPENDE DE LAS ETAPAS DEL PROCESO	INDETERMINADA PORQUE DEPENDE DE LAS ETAPAS DEL PROCESO	N/A	N/A	MEDIA	LOS DEMANDANTES PRETENDEN QUE SE RECONOZCAN Y PAGUEN LOS PERJUICIOS CAUSADOS CON OCASION A LAS CONDICIONES INDIGNAS QUE PADECIO EL SEÑOR CARLOS MAURICIO VILLA MIENTRAS ESTUVO RECLUIDO ENE EL EPC BELLAVISTA	
2017	25000234200020170350 89-00	NULIDAD Y RESTABLECIMIENTO DEL DERECHO	JORGE ALIRIO MANCERA CORTES	79309847	$ 35.201.835	INDETERMINADA PORQUE DEPENDE DE LAS ETAPAS DEL PROCESO	INDETERMINADA PORQUE DEPENDE DE LAS ETAPAS DEL PROCESO	N/A	N/A	MEDIA	REVOCAR LA RESOLUCION 085 DE 2017 POR LA CUAL SE DECLARA UNA INSUBSISTENCIA, REINTEGRAR A JORGE ALIRIO MANCERA EN EL EMPLEO QUE DESEMPEÑABA O A OTRO IGUAL O SIMILAR CATEGORIA Y REMUNERACION, PAGARLEA ATITULO DE INDEMNIZACION TODOS LOS SALARIOS, CON LOS AUMENTOS O AJUSTES Y LOS APORTES DE PENSION Y LAS	
2017	63001333300520170020 65-00	REPARACIÓN DIRECTA	JUAN PABLO LONDOÑO RIOS, PAULA ANDREA MESA PIÑEROS, MARIA LUDIBIA RIOS GARCIA, ANA MARIA LONDOÑO RIOS, LUIS ARTURO LONDOÑO RIOS	9872586	$ 364.892.661	INDETERMINADA PORQUE DEPENDE DE LAS ETAPAS DEL PROCESO	INDETERMINADA PORQUE DEPENDE DE LAS ETAPAS DEL PROCESO	N/A	N/A	MEDIA	LOS CONVOCANTES PRETENDEN SE RECONOZCAN LOS PERJUICIOS MORALES Y MATERIALES CAUSADOS POR LA LESIONES SUFRIDAS EL 31 DE DICIEMBRE DE 2015 Y LAS FALLAS EN LA ATENCION MEDICA QUE DEBIO REALIZARSELE DE FORMA OPORTUNA AL INTERIOR DEL EPC PEÑAS BLANCAS EN CALARCA, DONDE SE ENCUENTRA RECLUIDO	PASO DE CALIFICACION ALTA EN EL 31/12/2019 A MEDIA PARA EL 31/12/2020
2017	25000233600020170150 15-00	CONTROVERSIA CONTRACTUAL	CONSORCIO FONDO DE ATENCION EN SALUD PPL 2015	900919777-4	$ 221.548.943	INDETERMINADA PORQUE DEPENDE DE LAS ETAPAS DEL PROCESO	INDETERMINADA PORQUE DEPENDE DE LAS ETAPAS DEL PROCESO	N/A	N/A	MEDIA	QUE SE DECLARE QUE DURANTE LA EJECUCION DEL CONTRATO DE FIDUCIA MERCANTIL No. 363 DE 2015 SE ROMPIO LA IGUALDAD, EQUILIBRIO Y EQUIVALENCIA ENTRE DERECHOS Y OBLIGACIONES , EN PERJUICIO DEL DEMANDANTE, POR HABER TENIDO ESTE QUE ASUMIR UNOS COSTOS MAYORES A LOS PREVISTOS AL MOMENTO DE SU CELEBRACION	
2017	68001333300820160030 54-00	REPARACIÓN DIRECTA	ANA CEILIA PAMPLONA DE SUAZA, WILMER ALBERTO SUAZA PAMPLONA, ALEXANDER SUAZA PAMPLONA, MARIA YANETH SUAZA PAMPLONA		$ 493.474.749	INDETERMINADA PORQUE DEPENDE DE LAS ETAPAS DEL PROCESO	INDETERMINADA PORQUE DEPENDE DE LAS ETAPAS DEL PROCESO	N/A	N/A	MEDIA	PRETENDEN QUE SE RECONOXCAN Y PAGUEN LOS PERJUICIOS Y DAÑOS CAUSADOS EN RELACION A LA MUERTE DEL SEÑOR HECTOR EDUARDO SUAZA SANCHEZ EL 23 DE ABRIL DE 2016 MIENTRAS SE ENCONTRABA PRIVADO DE LA LIBERTAD EN EL EPC GIRON	
2017	05001333301320170050 39-00	REPARACIÓN DIRECTA	JAIR DE JESUS FRANCO HENAO	71181466	$ 94.755.558	INDETERMINADA PORQUE DEPENDE DE LAS ETAPAS DEL PROCESO	INDETERMINADA PORQUE DEPENDE DE LAS ETAPAS DEL PROCESO	N/A	N/A	MEDIA	QUE SE RECONOZCAN Y PAGUEN LOS LOS DAÑOS Y PERJUICIOS CAUSADOS CON OCASION DE LA RECLUSION A LA QUE FUE SOMETIDO BAJO CONDICIONES INDIGNAS EN LA CARCEL BELLAVISTA	
2017	05001333300920170040 94-00	REPARACIÓN DIRECTA	JOHNNY JOSE ESPAÑA MONTOYA, BETTY RAMIREZ SABAYE, EDILMA LUZ ESPAÑA RAMIREZ, JOHNNY BERNARDO ESPAÑA RAMIREZ	9137544	$ 355.344.662	INDETERMINADA PORQUE DEPENDE DE LAS ETAPAS DEL PROCESO	INDETERMINADA PORQUE DEPENDE DE LAS ETAPAS DEL PROCESO	N/A	N/A	MEDIA	QUE SE RECONOZCAN Y PAGUEN LOS LOS DAÑOS Y PERJUICIOS CAUSADOS CON OCASION DE LA RECLUSION A LA QUE FUE SOMETIDO BAJO CONDICIONES INDIGNAS EN LA CARCEL BELLAVISTA	
2017	05001333302320170050 49-00	REPARACIÓN DIRECTA	FABIO ANTONIO HERNANDEZ POSADA, SONIA AMPARO OROZCO GOMEZ, YOHAN EMMANUEL HERNANDEZ OROZCO, ROSMIRA POSADA DE HERNANDEZ, BLANCA	79688857	$ 461.918.633	INDETERMINADA PORQUE DEPENDE DE LAS ETAPAS DEL PROCESO	INDETERMINADA PORQUE DEPENDE DE LAS ETAPAS DEL PROCESO	N/A	N/A	MEDIA	QUE SE RECONOZCAN Y PAGUEN LOS LOS DAÑOS Y PERJUICIOS CAUSADOS CON OCASION DE LA RECLUSION A LA QUE FUE SOMETIDO BAJO CONDICIONES INDIGNAS EN LA CARCEL BELLAVISTA	
2017	05001333301420170050 25-00	REPARACIÓN DIRECTA	WILLIAM GIRALDO HOYOS, AURA DOLLY DUQUE GOMEZ, YESICA TATIANA GIRALDO DUQUE, MARIA VALERIA GIRALDO DUQUE, CRISTIAN ANDRES GIRALDO DUQUE	70695489	$ 438.328.223	INDETERMINADA PORQUE DEPENDE DE LAS ETAPAS DEL PROCESO	INDETERMINADA PORQUE DEPENDE DE LAS ETAPAS DEL PROCESO	N/A	N/A	MEDIA	QUE SE RECONOZCAN Y PAGUEN LOS LOS DAÑOS Y PERJUICIOS CAUSADOS CON OCASION DE LA RECLUSION A LA QUE FUE SOMETIDO BAJO CONDICIONES INDIGNAS EN LA CARCEL BELLAVISTA	
2017	05001333301420170050 64-00	REPARACIÓN DIRECTA	MARIA NELLY BLANDON MATURANA, JOVANNY URRUTIA LEMUS, LUIS ENRIQUE URRUTIA BLANDON, DEICY PAOLA URRUTIA BLANDON, JOHANA URRUTIA BLANDON	42888041	$ 329.828.225	INDETERMINADA PORQUE DEPENDE DE LAS ETAPAS DEL PROCESO	INDETERMINADA PORQUE DEPENDE DE LAS ETAPAS DEL PROCESO	N/A	N/A	MEDIA	QUE SE RECONOZCAN Y PAGUEN LOS PERJUICIOS MORALES Y METERIALES POR LOS DAÑOS CAUSADOS EN OCASION DE LA MUERTE DEL INTERNO YORMAN ALEXIS URRUTIA BLANDON MIENTRAS SE ENCONTRABA EN EL EPC EL PREDEGAL, COMO CONSECUENCIA DIRECTA DE LA NEGLIGENCIA Y FALTA DE ATENCION MEDICA CONFORME A SUS	PASO DE CALIFICACION ALTA EN EL 31/12/2019 A MEDIA PARA EL 31/12/2020
2017	05001333300720170050 18-00	REPARACIÓN DIRECTA	JAVIER MIGUEL OCORO CASTRO	1107042439	$ 113.941.656	INDETERMINADA PORQUE DEPENDE DE LAS ETAPAS DEL PROCESO	INDETERMINADA PORQUE DEPENDE DE LAS ETAPAS DEL PROCESO	N/A	N/A	MEDIA	QUE SE RECONOZCAN Y PAGUEN LOS LOS DAÑOS Y PERJUICIOS CAUSADOS CON OCASION DE LA RECLUSION A LA QUE FUE SOMETIDO BAJO CONDICIONES INDIGNAS EN LA CARCEL BELLAVISTA	
2017	05001333301720170050 19-00	REPARACIÓN DIRECTA	EDIER DARIO LAMBRAÑO MAYA	1045501471	$ 105.872.826	INDETERMINADA PORQUE DEPENDE DE LAS ETAPAS DEL PROCESO	INDETERMINADA PORQUE DEPENDE DE LAS ETAPAS DEL PROCESO	N/A	N/A	REMOTA	QUE SE RECONOZCAN Y PAGUEN LOS LOS DAÑOS Y PERJUICIOS CAUSADOS CON OCASION DE LA RECLUSION A LA QUE FUE SOMETIDO BAJO CONDICIONES INDIGNAS EN LA CARCEL BELLAVISTA	

2017	***05001333302520170051 9-00***	REPARACIÓN DIRECTA	ANTONIO MARIA GOMEZ MARIN	3002302	$ 94.737.450	INDETERMINADA PORQUE DEPENDE DE LAS ETAPAS DEL PROCESO	INDETERMINADA PORQUE DEPENDE DE LAS ETAPAS DEL PROCESO	N/A	N/A	MEDIA	QUE SE RECONOZCAN Y PAGUEN LOS LOS DAÑOS Y PERJUICIOS CAUSADOS CON OCASION DE LA RECLUSION A LA QUE FUE SOMETIDO BAJO CONDICIONES INDIGNAS EN LA CARCEL BELLAVISTA	
2017	05001333302120170054 5-00	REPARACIÓN DIRECTA	JESUS MARIA BENITEZ	70052284	$ 94.521.264	INDETERMINADA PORQUE DEPENDE DE LAS ETAPAS DEL PROCESO	INDETERMINADA PORQUE DEPENDE DE LAS ETAPAS DEL PROCESO	N/A	N/A	MEDIA	QUE SE RECONOZCAN Y PAGUEN LOS LOS DAÑOS Y PERJUICIOS CAUSADOS CON OCASION DE LA RECLUSION A LA QUE FUE SOMETIDO BAJO CONDICIONES INDIGNAS EN LA CARCEL BELLAVISTA	
2017	05001333300920170046 4-00	REPARACIÓN DIRECTA	BERNARDA DE JESUS MACIAS BERRIO, DARIO DE JESUS VILLA LONDOÑO, LORENA VILLA VELASQUEZ, NATALIA VILLA MACIAS, MARIA SOFIA RICARDO VILLA, JACOB	21701529	$ 141.771.047	INDETERMINADA PORQUE DEPENDE DE LAS ETAPAS DEL PROCESO	INDETERMINADA PORQUE DEPENDE DE LAS ETAPAS DEL PROCESO	N/A	N/A	MEDIA	QUE SE RECONOZCAN LOS PERJUICIOS PATRIMONIALES Y EXTRAPATRIMONIALES OCASIONADOS A RAIZ DEL FALLECIMIENTO DEL SEÑOR LUIS CARLOS VILLA MACIAS, HECHOS OCURRIDOS EL 27 DE JULIO DE 2015 EN EL EPC BELLAVISTA CUANDO ADQUIRIO UNA NEUMONIA VIRAL LA CUAL CAUSO SU MURTE	PASO DE CALIFICACION ALTA EN EL 31/12/2019 A MEDIA PARA EL 31/12/2020
2017	63001333300220170026 6-00	REPARACIÓN DIRECTA	ALBA ROCIO GIRALDO JIMENEZ, ALICIA PATIÑO DE LOAIZA, MARIA NELLY LOAIZA PATIÑO, MARIA FANNY LOAIZA PATIÑO Y OTROS	41888929	$ 1.272.682.870	INDETERMINADA PORQUE DEPENDE DE LAS ETAPAS DEL PROCESO	INDETERMINADA PORQUE DEPENDE DE LAS ETAPAS DEL PROCESO	N/A	N/A	MEDIA	PRETENDEN SE RECONOZCAN Y PAGUEN LOS PERJUICIOS MORALES, MATERIALES SUFRIDOS CON ACASIÓN A LA MUERTE DEL SEÑOR JAIR LOAIZA PATIÑO OCURRIDA EL 17 DE MARZO DE 2016 A FALTA DE OPORTUNA ATENCION MEDICA, LO QUE LO LLEVO A SUFRIR DE PERITONITIS ESTANDO RECLUIDO EN EL EPC DE CALARCA QUINDIO	PASO DE CALIFICACION ALTA EN EL 31/12/2019 A MEDIA PARA EL 31/12/2020
2017	05001333301820170056 6-00	REPARACIÓN DIRECTA	WALTER DARIO BEDOYA	98610195	$ 95.638.821	INDETERMINADA PORQUE DEPENDE DE LAS ETAPAS DEL PROCESO	INDETERMINADA PORQUE DEPENDE DE LAS ETAPAS DEL PROCESO	N/A	N/A	MEDIA	QUE SE RECONOZCAN Y PAGUEN LOS LOS DAÑOS Y PERJUICIOS CAUSADOS CON OCASION DE LA RECLUSION A LA QUE FUE SOMETIDO BAJO CONDICIONES INDIGNAS EN LA CARCEL BELLAVISTA	
2017	05001333300720170058 1-00	REPARACIÓN DIRECTA	JAIRO ALBERTO GUTIERREZ GUTIERREZ	9992137	$ 94.503.201	INDETERMINADA PORQUE DEPENDE DE LAS ETAPAS DEL PROCESO	INDETERMINADA PORQUE DEPENDE DE LAS ETAPAS DEL PROCESO	N/A	N/A	MEDIA	QUE SE RECONOZCAN Y PAGUEN LOS LOS DAÑOS Y PERJUICIOS CAUSADOS CON OCASION DE LA RECLUSION A LA QUE FUE SOMETIDO BAJO CONDICIONES INDIGNAS EN LA CARCEL BELLAVISTA	
2017	05001333302620170038 9-00	REPARACIÓN DIRECTA	RODRIGO ANTONIO RESTREPO, SAMARA HELENA CASTILLO HENAO, MIGUEL ANGEL CASTILLO HENAO, ANGELY MARIANA BETANCUR CASTILLO, GUSTAVO ADOLFO LUZ BRICEIDA DURAN AMADO, JOSE LEOPOLDO SANCHEZ ESTUPIÑAN, OSCAR ARNALDO SANCHEZ ESTUPIÑAN, ANA OFELIA ESTUPIÑAN ARISMENDY Y OTROS	70053654	$ 583.891.988	INDETERMINADA PORQUE DEPENDE DE LAS ETAPAS DEL PROCESO	INDETERMINADA PORQUE DEPENDE DE LAS ETAPAS DEL PROCESO	N/A	N/A	MEDIA	QUE SE RECONOZCAN Y PAGUEN LOS LOS DAÑOS Y PERJUICIOS CAUSADOS CON OCASION DE LA RECLUSION A LA QUE FUE SOMETIDO BAJO CONDICIONES INDIGNAS EN LA CARCEL BELLAVISTA	
2017	15001333301420170010 2-00	REPARACIÓN DIRECTA	LUZ BRICEIDA DURAN AMADO, JOSE LEOPOLDO SANCHEZ ESTUPIÑAN, OSCAR ARNALDO SANCHEZ ESTUPIÑAN, ANA OFELIA ESTUPIÑAN ARISMENDY Y OTROS	23911027	$ 518.945.252	INDETERMINADA PORQUE DEPENDE DE LAS ETAPAS DEL PROCESO	INDETERMINADA PORQUE DEPENDE DE LAS ETAPAS DEL PROCESO	N/A	N/A	MEDIA	REQUIERE SE RECONOZCAN LOS DAÑOS Y PERJUICIOS CAUSADOS POR LA MUERTE DE EL SEÑOR RIGOBERTO SANCHEZ ESTUPIÑAN QUIEN NO RECIBIO ATENCION MEDICA OPORTUNA MIENTRAS PERMANECIO RECLUIDO EN EL EPC COMBITA	PASO DE CALIFICACION ALTA EN EL 31/12/2019 A MEDIA PARA EL 31/12/2020
2017	05001333300820170054 54-00	REPARACIÓN DIRECTA	ISMAEL ANTONIO HERNANDEZ MORENO Y AURORA TIQUE CRUZ	70581155	$ 163.500.173	INDETERMINADA PORQUE DEPENDE DE LAS ETAPAS DEL PROCESO	INDETERMINADA PORQUE DEPENDE DE LAS ETAPAS DEL PROCESO	N/A	N/A	MEDIA	QUE SE RECONOZCAN Y PAGUEN LOS LOS DAÑOS Y PERJUICIOS CAUSADOS CON OCASION DE LA RECLUSION A LA QUE FUE SOMETIDO BAJO CONDICIONES INDIGNAS EN LA CARCEL BELLAVISTA	
2017	***05001333302820120030 11-01***	REPARACIÓN DIRECTA	YOVANY ENRIQUE VELASQUEZ ARRIETA	1067836936	$ 36.065.113	INDETERMINADA PORQUE DEPENDE DE LAS ETAPAS DEL PROCESO	INDETERMINADA PORQUE DEPENDE DE LAS ETAPAS DEL PROCESO	N/A	N/A	MEDIA	QUE SE DECLARE ADMINISTRATIVAMENTE RESPONSABLE A LOS DEMANDADOS POR LOS PERJUICIOS ANTIJURIDICOS CAUSADOS AL SEÑOR YOVANY ENRIQUE VELSQUEZ DURANTE EL TIEMPO QUE ESTUVO RECLUIDO EN EL EPC BELLAVISTA BAJO CONDICIONES DE HACINAMIENTO	
2017	05001333300820170021 5-00	REPARACIÓN DIRECTA	MARLENY GARAVIZ SILVA, ALEXANDER BURBANO GARAVIZ Y LEIDY CAROLINA BURBANO GARAVIZ	40772471	$ 372.100.720	INDETERMINADA PORQUE DEPENDE DE LAS ETAPAS DEL PROCESO	INDETERMINADA PORQUE DEPENDE DE LAS ETAPAS DEL PROCESO	N/A	N/A	MEDIA	LLAMAMIENTO EN GARANTIA QUE HACE EL INPEC- EL DEMANDANTE PRETENDE QUE SE RECONOZCAN Y PAGUEN LOS PERJUICIOS PATRIMONIALES Y EXTRAPATRIMONIALES CAUSADOS POR LA MUERTE DEL SEÑOR JOSE IGNACIO BURBANO ORTIZ POR HECHOS OCURRIDOS EN EL EPC BELLAVISTA	PASO DE CALIFICACION ALTA EN EL 31/12/2019 A MEDIA PARA EL 31/12/2020
2017	05001333302120170056 69-00	REPARACIÓN DIRECTA	HUGO LEON GOMEZ TABARES, ELCY DEL SOCORRO TABARE DE GOMEZ, ANGELA MARIA GOMEZ TABARES, LUZ OFELIA TABARES DE SAÑUDO, MARIA LAFJANDRA PEREZ	71715862	$ 436.952.020	INDETERMINADA PORQUE DEPENDE DE LAS ETAPAS DEL PROCESO	INDETERMINADA PORQUE DEPENDE DE LAS ETAPAS DEL PROCESO	N/A	N/A	MEDIA	QUE SE RECONOZCAN Y PAGUEN LOS LOS DAÑOS Y PERJUICIOS CAUSADOS CON OCASION DE LA RECLUSION A LA QUE FUE SOMETIDO BAJO CONDICIONES INDIGNAS EN LA CARCEL BELLAVISTA	
2017	52835310500120170027 3-00	ORDINARIO LABORAL	JORGE ENRIQUE OBANDO CASTRO		$ 2.452.728	INDETERMINADA PORQUE DEPENDE DE LAS ETAPAS DEL PROCESO	INDETERMINADA PORQUE DEPENDE DE LAS ETAPAS DEL PROCESO	N/A	N/A	MEDIA	SE ESPERA ASISTIR A LA NOTIFICACION PERSONAL DADO QUE SOLO LEGA UN AVISO Y NO DA ACONOCER LAS PRETENSIONES	
2017	05001333302320170027 75-00	REPARACIÓN DIRECTA	JOSE VICENTE MURCIA HERREÑO, JOSE VICENTE MURCIA HERREÑO, MICHELL TATIANA MURCIA GUTIERREZ, JOSE VICENTE MURCIA HERREÑO Y OTROS	71189569	$ 142.876.715	INDETERMINADA PORQUE DEPENDE DE LAS ETAPAS DEL PROCESO	INDETERMINADA PORQUE DEPENDE DE LAS ETAPAS DEL PROCESO	N/A	N/A	MEDIA	LLAMAMIENTO EN GARANTIA QUE HACE EL INPEC- EL DEMANDANTE PRETENDE QUE SE RECONOZCAN Y PAGUEN LOS PERJUICIOS PATRIMONIALES Y EXTRAPATRIMONIALES CAUSADOS POR LA MUERTE DE LA SEÑORA MARIA DEL ROSARIO HERREÑO QUIROGA, CUENDO SE ENCONTRABA RECLUIDA EN EL EPC DE PUERTO BERRIO ANTIOQUIA	PASO DE CALIFICACION ALTA EN EL 31/12/2019 A MEDIA PARA EL 31/12/2020
2017	05001333301020170052 29-00	REPARACIÓN DIRECTA	GILBERTO DE JESUS LOAIZA BUITRAGO	70164531	$ 105.872.826	INDETERMINADA PORQUE DEPENDE DE LAS ETAPAS DEL PROCESO	INDETERMINADA PORQUE DEPENDE DE LAS ETAPAS DEL PROCESO	N/A	N/A	REMOTA	QUE SE RECONOZCAN Y PAGUEN LOS LOS DAÑOS Y PERJUICIOS CAUSADOS CON OCASION DE LA RECLUSION A LA QUE FUE SOMETIDO BAJO CONDICIONES INDIGNAS EN LA CARCEL BELLAVISTA	
2017	05001333301520170057 14-00	REPARACIÓN DIRECTA	JOSE MARTINEZ BEJAIRE	5087840	$ 191.168.001	INDETERMINADA PORQUE DEPENDE DE LAS ETAPAS DEL PROCESO	INDETERMINADA PORQUE DEPENDE DE LAS ETAPAS DEL PROCESO	N/A	N/A	MEDIA	QUE SE RECONOZCAN Y PAGUEN LOS LOS DAÑOS Y PERJUICIOS CAUSADOS CON OCASION DE LA RECLUSION A LA QUE FUE SOMETIDO BAJO CONDICIONES INDIGNAS EN LA CARCEL BELLAVISTA	
2017	05001333301520170057 15-00	REPARACIÓN DIRECTA	NOE ANTONIO VALENCIA VALENCIA	15500637	$ 101.223.417	INDETERMINADA PORQUE DEPENDE DE LAS ETAPAS DEL PROCESO	INDETERMINADA PORQUE DEPENDE DE LAS ETAPAS DEL PROCESO	N/A	N/A	MEDIA	QUE SE RECONOZCAN Y PAGUEN LOS LOS DAÑOS Y PERJUICIOS CAUSADOS CON OCASION DE LA RECLUSION A LA QUE FUE SOMETIDO BAJO CONDICIONES INDIGNAS EN LA CARCEL BELLAVISTA	
2017	05001333302620170036 64-00	REPARACIÓN DIRECTA	IRSON EMILIO WALDO PALACIOS	79961995	$ 107.549.128	INDETERMINADA PORQUE DEPENDE DE LAS ETAPAS DEL PROCESO	INDETERMINADA PORQUE DEPENDE DE LAS ETAPAS DEL PROCESO	N/A	N/A	MEDIA	QUE SE RECONOZCAN Y PAGUEN LOS LOS DAÑOS Y PERJUICIOS CAUSADOS CON OCASION DE LA RECLUSION A LA QUE FUE SOMETIDO BAJO CONDICIONES INDIGNAS EN LA CARCEL BELLAVISTA	
2017	05001333300220170047 17-00	REPARACIÓN DIRECTA	ROBINSON ANDRES ARREDONDO ALVAREZ, ANGELA MARIA ALVAREZ HOLGUIN , DIEGO FERNANDO MONTOYA ALVAREZ, MARIA ORFILIA ALVAREZ HOLGUIN,		$ 250.743.745	INDETERMINADA PORQUE DEPENDE DE LAS ETAPAS DEL PROCESO	INDETERMINADA PORQUE DEPENDE DE LAS ETAPAS DEL PROCESO	N/A	N/A	MEDIA	LLAMAMIENTO EN GARANTIA QUE HACE EL INPEC - EL DEMANDANTE PRETENDE QUE SE RECONOZCAN Y PAGUEN LOS PERJUICIOS OCASIONADOS POR LA FALL DEL SERVICIO DE SALUD QUE OCASIONO LA PERDIDA EN LA AGUDEZA VISUAL SIGNIFICATIVA DURANTE EL TIEMPO QUE ESTUVO RECLUIDO EN EL EPC BELLAVISTA	PASO DE CALIFICACION ALTA EN EL 31/12/2019 A MEDIA PARA EL 31/12/2020
2018	15001333301120180004 4-00	ACCION DE CUMPLIMIENTO	DIDIER ESCOBAR SANCHEZ	1128624929	-	N/A	N/A	N/A	N/A	BAJA	ACCION DE CUMPLIMIENTO DIDIER ESCOBAR SANCHEZ POR LAVADERO	
2018	76111410500120170030 3-00	ORDINARIO LABORAL	JULIAN OSORIO LONDOÑO	14875534	$ 1.109.364	INDETERMINADA PORQUE DEPENDE DE LAS ETAPAS DEL PROCESO	INDETERMINADA PORQUE DEPENDE DE LAS ETAPAS DEL PROCESO	N/A	N/A	MEDIA	QUE SE DECLARE QUE ENTRE LAS PARTES EXISTIO UN CONTRATO DE TRABAJO VERBAL A TERMINO INDEFINIDOEL CUAL TERMINO DE MANERA UNILATERAL , QEU COMO COSECUENCIA SE RECONOZCAN Y PAGUEN LAS ACREENCIAS LABORALES	

2018	76111410500120170029 9-00	ORDINARIO LABORAL	JHON JAIME SANCLEMENTE RODRIGUEZ	14893873	$ 472.735	INDETERMINADA PORQUE DEPENDE DE LAS ETAPAS DEL PROCESO	INDETERMINADA PORQUE DEPENDE DE LAS ETAPAS DEL PROCESO	N/A	N/A	MEDIA	QUE SE DECLARE QUE ENTRE LAS PARTES EXISTIO UN CONTRATO DE TRABAJO VERBAL A TERMINO INDEFINIDOEL CUAL TERMINO DE MANERA UNILATERAL , QUE COMO COSECUENCIA SE RECONOZCAN Y PAGUEN LAS ACREENCIAS LABORALES	
2018	05001333300520170048 6-00	REPARACIÓN DIRECTA	HECTOR EMILIO CARMONA	70320470	$ 111.280.704	INDETERMINADA PORQUE DEPENDE DE LAS ETAPAS DEL PROCESO	INDETERMINADA PORQUE DEPENDE DE LAS ETAPAS DEL PROCESO	N/A	N/A	MEDIA	QUE SE RECONOZCAN Y PAGUEN LOS LOS DAÑOS Y PERJUICIOS CAUSADOS AL DEMANDANTE Y SU FAMILIA CON OCASION DE LA RECLUSION A LA QUE FUE SOMETIDO BAJO CONDICIONES INDIGNAS EN LA CARCEL BELLAVISTA	
2018	05001333300820170058 8-00	REPARACIÓN DIRECTA	VICTOR MANUEL TORRES RAMIREZ	71759637	$ 111.259.438	INDETERMINADA PORQUE DEPENDE DE LAS ETAPAS DEL PROCESO	INDETERMINADA PORQUE DEPENDE DE LAS ETAPAS DEL PROCESO	N/A	N/A	MEDIA	QUE SE RECONOZCAN Y PAGUEN LOS LOS DAÑOS Y PERJUICIOS CAUSADOS AL DEMANDANTE Y SU FAMILIA CON OCASION DE LA RECLUSION A LA QUE FUE SOMETIDO BAJO CONDICIONES INDIGNAS EN LA CARCEL BELLAVISTA	
2018	05001333301420170063 8-00	REPARACIÓN DIRECTA	JOHAN SEBASTIAN RIVERA CORREA, SALOME RIVERA MORALES Y VICTOR ALFONSO RIVERA CORREA	1020443138	$ 370.864.792	INDETERMINADA PORQUE DEPENDE DE LAS ETAPAS DEL PROCESO	INDETERMINADA PORQUE DEPENDE DE LAS ETAPAS DEL PROCESO	N/A	N/A	MEDIA	QUE SE RECONOZCAN Y PAGUEN LOS LOS DAÑOS Y PERJUICIOS CAUSADOS AL DEMANDANTE Y SU FAMILIA CON OCASION DE LA RECLUSION A LA QUE FUE SOMETIDO BAJO CONDICIONES INDIGNAS EN LA CARCEL BELLAVISTA	
2018	76109333300320180005-00	REPARACIÓN DIRECTA	JHONATHAN CASTRO CARABALI, LUZ PRICILA CASTRO CARABALI, BRAINER AMU CASTRO, BRIYITTE CASTRO CARABALI, DIDIER ALEXIS CASTRO CARABALI, LUIS LILIANA	1028188696	$ 295.132.137	INDETERMINADA PORQUE DEPENDE DE LAS ETAPAS DEL PROCESO	INDETERMINADA PORQUE DEPENDE DE LAS ETAPAS DEL PROCESO	N/A	N/A	MEDIA	QUE SE RECONOZCA Y PAGUE LOS PERJUICIOS CAUSADOS AL DEMANDANTE Y SUS FAMILIARES POR LAS LESIONES SUFRIDAS EL DIA 16 DE SEPTIEMBRE DE 2016 EN LA HUMANIDAD DEL SEÑOR JHONATHAN CASTRO AL INTERIOR DEL EPC DE BUENAVENTURA LUGAR DONDE SE ENCUENTRA RECLUIDO	PASO DE CALIFICACION ALTA EN EL 31/12/2019 A MEDIA PARA EL 31/12/2020
2018	66001333300220170028 8-00	REPARACIÓN DIRECTA	SAMY ALEJANDRO BERMUDEZ POLANCO, CARLOS ALBERTO BERMUDEZ GOMEZ, CARLOS ALBERTO BERMUDEZ POLANCO, MARIA GLADIS BERMUDEZ GOMEZ	1088292092	$ 282.416.417	INDETERMINADA PORQUE DEPENDE DE LAS ETAPAS DEL PROCESO	INDETERMINADA PORQUE DEPENDE DE LAS ETAPAS DEL PROCESO	N/A	N/A	MEDIA	QUE SE RECONOZCAN Y PAGUEN LOS PERJUICIOS Y DAÑOS CAUSADOS AL SEÑOR SAMY Y SUSU FAMILIARES CON OCASION A LAS OMISIONES Y ACCIONES DE LAS ENTIDADES ESTATALES QUE CONBOJERON A GRAVES ALTERACIONES EN SU SALUD FISICA Y PSIQUIATRICA MIENTRAS SE ENCONTRABA RECLUIDO EN EL EPC DE PEREIRA	PASO DE CALIFICACION ALTA EN EL 31/12/2019 A MEDIA PARA EL 31/12/2020
2018	05001333303420170067 07-00	REPARACIÓN DIRECTA	MANUEL SALVADOR CASTAÑO, SANDRA MILENA CASTAÑO MARTINEZ, MARIELA DE LAS MISERICORDIAS MARTINEZ HINCAPIE Y DUVAN ANTONIO CASTAÑO MARTINEZ	3433833	$ 370.864.792	INDETERMINADA PORQUE DEPENDE DE LAS ETAPAS DEL PROCESO	INDETERMINADA PORQUE DEPENDE DE LAS ETAPAS DEL PROCESO	N/A	N/A	MEDIA	QUE SE RECONOZCAN Y PAGUEN LOS LOS DAÑOS Y PERJUICIOS CAUSADOS AL DEMANDANTE Y SU FAMILIA CON OCASION DE LA RECLUSION A LA QUE FUE SOMETIDO BAJO CONDICIONES INDIGNAS EN LA CARCEL BELLAVISTA	
2018	05001333303420170067 13-00	REPARACIÓN DIRECTA	LEIDY MARCELA QUIROS AMAYA, FABIAN ALEXIS BETANCUR QUIROS Y LUIS FERNANDO BETANCUR QUIROS		$ 375.491.042	INDETERMINADA PORQUE DEPENDE DE LAS ETAPAS DEL PROCESO	INDETERMINADA PORQUE DEPENDE DE LAS ETAPAS DEL PROCESO	N/A	N/A	MEDIA	QUE SE RECONOZCAN LOS DAÑOS Y PERJUICIOS CAUSADOS A LOS CONVOCANTES CON OCASION A LA MUERTE DEL SEÑOR WILFER DUVAN URREGO VILLA MIENTRAS SE ENCONTRABA EN EL COMPLEJO CARCELARIO Y PENITENCIARIO PEDREGAL DE MEDELLIN	PASO DE CALIFICACION ALTA EN EL 31/12/2019 A MEDIA PARA EL 31/12/2020
2018	76111410500120170030 02-00	ORDINARIO LABORAL	CARLOS ALBERTO GRAJALES		$ 496.606	INDETERMINADA PORQUE DEPENDE DE LAS ETAPAS DEL PROCESO	INDETERMINADA PORQUE DEPENDE DE LAS ETAPAS DEL PROCESO	N/A	N/A	MEDIA	QUE SE DECLARE QUE ENTRE LAS PARTES EXISTIO UN CONTRATO DE TRABAJO VERBAL A TERMINO INDEFINIDOEL CUAL TERMINO DE MANERA UNILATERAL , QEU COMO COSECUENCIA SE RECONOZCAN Y PAGUEN LAS ACREENCIAS LABORALES - A LA ESPERA QUE SE CORRA TRASLADO DE LA NOTIFICACION O DE NOTIFICACION PERSONAL	
2018	05001333301520180008 18-00	REPARACIÓN DIRECTA	JAVIER ALONSO SAMPEDRO SERNA, CARMEN TULIA SAMPREDO SERNA, MARIA DEL CARMEN SAMPREDO SERNA	1045079552	$ 284.284.393	INDETERMINADA PORQUE DEPENDE DE LAS ETAPAS DEL PROCESO	INDETERMINADA PORQUE DEPENDE DE LAS ETAPAS DEL PROCESO	N/A	N/A	MEDIA	QUE SE RECONOZCAN Y PAGUEN LOS LOS DAÑOS Y PERJUICIOS CAUSADOS AL DEMANDANTE Y SU FAMILIA CON OCASION DE LA RECLUSION A LA QUE FUE SOMETIDO BAJO CONDICIONES INDIGNAS EN LA CARCEL BELLAVISTA	
2018	05001333302020180001 5-00	REPARACIÓN DIRECTA	CRISTOBAL ALVAREZ MONTOYA	17389750	$ 112.503.200	INDETERMINADA PORQUE DEPENDE DE LAS ETAPAS DEL PROCESO	INDETERMINADA PORQUE DEPENDE DE LAS ETAPAS DEL PROCESO	N/A	N/A	MEDIA	QUE SE RECONOZCAN Y PAGUEN LOS LOS DAÑOS Y PERJUICIOS CAUSADOS AL DEMANDANTE Y SU FAMILIA CON OCASION DE LA RECLUSION A LA QUE FUE SOMETIDO BAJO CONDICIONES INDIGNAS EN LA CARCEL BELLAVISTA	
2018	05001333300520170059 3-00	REPARACIÓN DIRECTA	JHON FREDY CORREA ACOSTA Y ALEJANDRA MARIA ARENAS JARAMILLO	3380681	$ 346.019.210	INDETERMINADA PORQUE DEPENDE DE LAS ETAPAS DEL PROCESO	INDETERMINADA PORQUE DEPENDE DE LAS ETAPAS DEL PROCESO	N/A	N/A	MEDIA	QUE SE RECONOZCAN Y PAGUEN LOS DAÑOS Y PERJUICIOS CAUSADOS A LOS DEMANDANTES POR EL SOMETIMIENTO DEL SEÑOR JHON FREDY CORREA A TRATOS CRUELES, INHUMANOS Y DEGRADANTES DURANTE SU RECLUSION EN EL EPC BELLAVISTA , ADEMAS, POR CUANTO FUE DESCUIDADO EN SU SALUD AL PUNTO DE QUE SUFRIO GRAVE DAÑO RENAL	
2018	05001333302720170037 71-00	REPARACIÓN DIRECTA	EDITH QUINTERO ARIAS, LIZETH TATIANA BEDOYA QUINTERO, JUAN JOSE BEDOYA QUINTERO Y 18 FAMILIARES MAS		$ 543.178.335	INDETERMINADA PORQUE DEPENDE DE LAS ETAPAS DEL PROCESO	INDETERMINADA PORQUE DEPENDE DE LAS ETAPAS DEL PROCESO	N/A	N/A	MEDIA	QUE SE INDEMNICEN LOS DAÑOS CAUSADOS DERIVADOS DEL FALLECIMIENTO DEL SEÑOR EIVER ALONSO BEDOYA DURANTE SU RECLUSION EN LAS INSTALACIONES DEL EPC PEDREGAL, OCASIONADO POR UNA CONDUCTA HUMANA DESPLEGADA POR UN GUARDIA DEL EPC QUE PROPINO UNA DESCARGA ELECTRICA CON UN ELEMENTO DE SERVICIO	PASO DE CALIFICACION ALTA EN EL 31/12/2019 A MEDIA PARA EL 31/12/2020
2018	50001333300820170024 0-00	CONTROVERSIA CONTRACTUAL	JUAN CARLOS GONZALEZ CORTES		$ 80.978.504	INDETERMINADA PORQUE DEPENDE DE LAS ETAPAS DEL PROCESO	INDETERMINADA PORQUE DEPENDE DE LAS ETAPAS DEL PROCESO	N/A	N/A	MEDIA	QUE SE DECLARE NULO O SE REVOQUE LOS ACTOS ADMINISTRATIVOS RESOLUCION No. 00373 DEL 18 DE MAYO DE 2016 #POR LA UCAL SE HACE EFECTIVA LA CLAUSULA PENAL DE ANTICIPO AL CONTRATISTA JUAN CARLOS G, EN VIRTUD DEL CONTRATO DE OBRA No. 337 DE 2014" Y LA RESOLUCION No. 0404 DEL 2 DE JUNIO DE 2016 QUE CONFIRMA LA RESOLUCION	
2018	73001233300120180001 5-00	ACCION POPULAR	MIGUEL ANGEL AGUIAR DELGADILLO DEFENSOR DEL PUEBLO TOLIMA		-	N/A	N/A	N/A	N/A	MEDIA	QUE SE ADOPTE LO NECESARIO PARA LOGRAR EL TRASLADO Y RECEPCION DE TODOS LOS INTERNOS DE LA PERMANENTE CENTRAL DE IBAGUE PROCURANDO CONDICIONES DIGNAS DE RECLUSION	
2018	73001333300820170031 7-00	REPARACIÓN DIRECTA	LINA MARCELA ECHEVERRY GARCIA, EIDER DAVID RODRIGUEZ ECHEVERRY, CAMILA RODRIGUEZ ECHEVERRY, HUBER SUAREZ RAMIREZ	30231922	$ 228.587.855	INDETERMINADA PORQUE DEPENDE DE LAS ETAPAS DEL PROCESO	INDETERMINADA PORQUE DEPENDE DE LAS ETAPAS DEL PROCESO	N/A	N/A	MEDIA	QUE SE RECONOZCAN Y PAGUEN TODOS LOS PERJURICIOS INMATERIALES CAUSADOS A LA SEÑORA LINA MARCELA ECHEVERRY GARCIA Y DEMAS FAMILIARES POR LA MUERTE DEL SEÑOR EDIER RODRIGUEZ RAMIREZ COMO CONSECUENCIA DIRECTA DE LA OMISION Y FALTA DE ATENCION MEDICA, AL NO BRINDAR LA ATENCION MEDICA ESPECIALIZADA EN	PASO DE CALIFICACION ALTA EN EL 31/12/2019 A MEDIA PARA EL 31/12/2020
2018	05001333303420170057 74-00	REPARACIÓN DIRECTA	IVAN ARTURO CAÑAS LESCANO, ALBA CECILIA CAÑAS, GILMA ROSA LEXCANO, BEATRIZ IRENE CASTAÑEDA, ALEJANDRO CAÑAS CASTAÑEDA, VALENTINA GUISAO	98562457	$ 545.932.239	INDETERMINADA PORQUE DEPENDE DE LAS ETAPAS DEL PROCESO	INDETERMINADA PORQUE DEPENDE DE LAS ETAPAS DEL PROCESO	N/A	N/A	MEDIA	QUE SE RECONOZCAN Y PAGUEN LOS LOS DAÑOS Y PERJUICIOS CAUSADOS AL DEMANDANTE Y SU FAMILIA CON OCASION DE LA RECLUSION A LA QUE FUE SOMETIDO BAJO CONDICIONES INDIGNAS EN LA CARCEL BELLAVISTA	
2018	68001310500620170000 58-00	ORDINARIO LABORAL	CARLOS MIGUEL NAVARRO OJEDA	91529958	$ 8.410.833	INDETERMINADA PORQUE DEPENDE DE LAS ETAPAS DEL PROCESO	INDETERMINADA PORQUE DEPENDE DE LAS ETAPAS DEL PROCESO	N/A	N/A	MEDIA	QUE SE DECLARE QUE EXISTIO UN CONTRATO DE TRABAJO TIPO OBRA, EN EL CARGO DE OFICIAL DE ALBAÑILERIAY QUE A CONSECUENCIA DE L ATERMINACION UNILATERAL DEL MISMO, SE PAGUE AL DEMANDANTE LOS SALARIOS PENDIENTES Y LAS PRESTACIONES DEBIDOS, ADEMAS INDEMNIZACION POR DESPIDO SIN JUSTA	
2018	73001333300320170020 21-00	REPARACIÓN DIRECTA	JOSE ADRIANO OSPIÑA OVIEDO, GILDARDO OSPINA SERRANO, ROSA ELVIRA HERNANDEZ OVIEDO, SALOMON HERNANDEZ OVIEDO Y OTROS	14397431	$ 218.555.740	INDETERMINADA PORQUE DEPENDE DE LAS ETAPAS DEL PROCESO	INDETERMINADA PORQUE DEPENDE DE LAS ETAPAS DEL PROCESO	N/A	N/A	MEDIA	QUE SE RECONOZCAN Y PAGUEN LOS PERJUICIOS MATERIALES Y MORALES CAUSADOS POR FALTA DEL TRATAMIENTO MEDICO OPORTUNOS EN EL EPC COIBA LO QUE GENERO QUE CON OCASION DE LA PATOLOGIA DE SALUD SEPSIS DE ORIGEN PULMONAR, DESNUTRICION PROTEINCO CALORICA, PADECIERA LESIONES Y SECUELAS SUFRIDAS	PASO DE CALIFICACION ALTA EN EL 31/12/2019 A MEDIA PARA EL 31/12/2020
2018	52001333300120170020 63-00	REPARACIÓN DIRECTA	ELIO JANER HURTADO CASTILLO, LIANA YULISA HURTADO PRECIADO, LIGIA RAIMUNDA HURTADO CABEZAS, YULI FERNANDA HURTADO COMETA	16455021	$ 95.221.633	INDETERMINADA PORQUE DEPENDE DE LAS ETAPAS DEL PROCESO	INDETERMINADA PORQUE DEPENDE DE LAS ETAPAS DEL PROCESO	N/A	N/A	MEDIA	PRETENDEN EL RECONOCIMIENTO Y PAGO DE LOS PERJUICIOS MORALES QUE SE CAUSARON A RAIZ DE LA FALLA EN LOS SERVICIOS DE GUARDA Y CIDADO COMO TAMBIEN EN LOS SERVICIOS DE SALUD PRESTADOS AL SEÑOR ELIO ELADIO HURTADO AL INTERIOR DEL EPC TUMACO AL NO SE DIAGNOSTICADO DE SU AFECTACION OPTANDO SOLAMENTE POR UN	PASO DE CALIFICACION ALTA EN EL 31/12/2019 A MEDIA PARA EL 31/12/2020
2018	05001333302820180008 08-00	REPARACIÓN DIRECTA	SEBASTIAN PEMBERTHY OSORNO, LUZ DARY PEMBERTHY OSORNO, DARIO PEMBERTHY URIBE, CONSUELO DEL SOCORRO OSORNO DE PEMBERTHY	1037610324	$ 44.157.897	INDETERMINADA PORQUE DEPENDE DE LAS ETAPAS DEL PROCESO	INDETERMINADA PORQUE DEPENDE DE LAS ETAPAS DEL PROCESO	N/A	N/A	MEDIA	RECONOCIMIENTO Y PAGO DE LOS DAÑOS Y PERJUICIOS CAUSADOS A LOS CONVOCANTES POR LAS LESIONES QUE SUFRIO SEBASTIAN PEMBERTHY EN LOS HECHOS OCURRIDOS EL 25 DE NOVIEMBRE DE 2015 EN EL EPC PUERTO TRIUNFO CUANDO MIEMBROS DEL INPEC LO AGREDIERON BRUTALMENTE DEJANDO GRAVES LESIONES FISICAS Y PSICOLOGICAS	PASO DE CALIFICACION ALTA EN EL 31/12/2019 A MEDIA PARA EL 31/12/2020

2018	05001333301920170051 3-00	REPARACIÓN DIRECTA	CARLOS MARIO LONDOÑO GALINDO	3622180	$ 112.603.054	INDETERMINADA PORQUE DEPENDE DE LAS ETAPAS DEL PROCESO	INDETERMINADA PORQUE DEPENDE DE LAS ETAPAS DEL PROCESO	N/A	N/A	MEDIA	QUE SE RECONOZCAN Y PAGUEN LOS LOS DAÑOS Y PERJUICIOS CAUSADOS AL DEMANDANTE Y SU FAMILIA CON OCASION DE LA RECLUSION A LA QUE FUE SOMETIDO BAJO CONDICIONES INDIGNAS EN LA CARCEL BELLAVISTA	
2018	05001333302520180004 6-00	REPARACIÓN DIRECTA	ELKIN DUVAN MANRIQUE GOMEZ, TERESA LOPEZ, WILLINTON DAVID MANRIQUE LOPEZ, SOFIA MANRIQUE LOPEZ	70728315	$ 367.783.260	INDETERMINADA PORQUE DEPENDE DE LAS ETAPAS DEL PROCESO	INDETERMINADA PORQUE DEPENDE DE LAS ETAPAS DEL PROCESO	N/A	N/A	MEDIA	QUE SE RECONOZCAN Y PAGUEN LOS LOS DAÑOS Y PERJUICIOS CAUSADOS AL DEMANDANTE Y SU FAMILIA CON OCASION DE LA RECLUSION A LA QUE FUE SOMETIDO BAJO CONDICIONES INDIGNAS EN LA CARCEL BELLAVISTA	
2018	05001333301920180001 8-00	REPARACIÓN DIRECTA	MARCOS MAURICIO MAZO TAPIAS, MARCO FIDEL MAZO ARBOLEDA, ELVIRA ROSA TAPIAS DE MAZO, PEDRO NOLASCO MAZO TAPIAS, OSCAR OVIDIO MAZO TAPIAS, FIDEL	15272919	$ 630.409.902	INDETERMINADA PORQUE DEPENDE DE LAS ETAPAS DEL PROCESO	INDETERMINADA PORQUE DEPENDE DE LAS ETAPAS DEL PROCESO	N/A	N/A	MEDIA	QUE SE RECONOZCAN Y PAGUEN LOS LOS DAÑOS Y PERJUICIOS CAUSADOS AL DEMANDANTE Y SU FAMILIA CON OCASION DE LA RECLUSION A LA QUE FUE SOMETIDO BAJO CONDICIONES INDIGNAS EN LA CARCEL BELLAVISTA	
2018	52835310500120180002 0-00	ORDINARIO LABORAL	GINA PAOLA CORTES CASTILLO	59676044	$ 7.141.002	INDETERMINADA PORQUE DEPENDE DE LAS ETAPAS DEL PROCESO	INDETERMINADA PORQUE DEPENDE DE LAS ETAPAS DEL PROCESO	N/A	N/A	REMOTA	QUE SE DECLARE QUE ENTRE LA SENORA GINA PAOLA Y EL SEÑOR PABLO CESAR EXISTIO UN CNTRATO DE TRABAJO A TERMINO FIJO DESDE EL 12 DE JUNIO AL 12 DE SEPTIEMBRE DE 2017, QUE SE RECONOZCAN Y PAGUEN LAS ACREENCIAS LABORALES DEJADAS DE PERCIBIR DURANTE LA VIGEMCIA DEL VINCULO LABORAL	
2018	05001333300420180006 4-00	REPARACIÓN DIRECTA	NORVEY EDIN QUICENO ARISTIZABAL BLANCA OLIVIA ARISTIZABALGIRALDO, DANIEL QUICENO ARISTIZABAL Y OTROS 3 CONVOCANTES	1017213635	$ 173.526.985	INDETERMINADA PORQUE DEPENDE DE LAS ETAPAS DEL PROCESO	INDETERMINADA PORQUE DEPENDE DE LAS ETAPAS DEL PROCESO	N/A	N/A	MEDIA	QUE SE RECONOZCAN Y PAGUEN LOS PERJUICIOS MORALES Y MATERIALES CAUSADOS CON OCASION A LA PRIVACION DE LIBERTAD INJUSTA DEL SEÑOR NORVEY DESDE EL 13 DE OCTUBRE DE 2015 HASTA EL 17 DE JUNIO DE 2016 POR UN DELITO QUE NO COMETIÓ	PASO DE CALIFICACION ALTA EN EL 31/12/2019 A MEDIA PARA EL 31/12/2020
2018	05001333300120170053 1-00	REPARACIÓN DIRECTA	HECTOR DE JESUS GIRALDO CALDERON	8265313	$ 110.331.464	INDETERMINADA PORQUE DEPENDE DE LAS ETAPAS DEL PROCESO	INDETERMINADA PORQUE DEPENDE DE LAS ETAPAS DEL PROCESO	N/A	N/A	MEDIA	QUE SE RECONOZCAN Y PAGUEN LOS LOS DAÑOS Y PERJUICIOS CAUSADOS AL DEMANDANTE Y SU FAMILIA CON OCASION DE LA RECLUSION A LA QUE FUE SOMETIDO BAJO CONDICIONES INDIGNAS EN LA CARCEL BELLAVISTA	
2018	05001333300120180004 6-00	REPARACIÓN DIRECTA	DORIS YANET PATIÑO, WILLIAM ALBERTO USUGA RUIZ, GEORLIN DE JESUS POSADA PATIÑO, YAILA SUSUNA POSADA PATIÑO, LUCIRIS MARGEL USUGA PATIÑO, MARIA	32118982	$ 235.924.691	INDETERMINADA PORQUE DEPENDE DE LAS ETAPAS DEL PROCESO	INDETERMINADA PORQUE DEPENDE DE LAS ETAPAS DEL PROCESO	N/A	N/A	MEDIA	DEMANDAN EL RECONOCIMIENTO Y PAGO INTEGRO DE LOS DAÑOS Y PERJUICIOS QUE GENERARRON LO STRATOS CRUELES E INHUMANOS Y POSTERIOR MUERTE POR NEGLIGENCIA MEDICA Y/O FALTA DE SERVICIO QUE PADECIO LA SEÑORA KELLY MARILIN USUGA PATIÑO QUIEN FALLECIO MIENTRAS SE ENCONTRABA RECLUIDA EN EL EPC PEDREGAL	PASO DE CALIFICACION ALTA EN EL 31/12/2019 A MEDIA PARA EL 31/12/2020
2018	05001333301120180008 08-00	REPARACIÓN DIRECTA	FREDY ANTONIO MIRANDA GARCIA, BRAYAN MIRANDA RANGEL, XIMENA MIRANDA RANGEL, SADY LUZ RANGEL GOMEZ	98593506	$ 384.606.899	INDETERMINADA PORQUE DEPENDE DE LAS ETAPAS DEL PROCESO	INDETERMINADA PORQUE DEPENDE DE LAS ETAPAS DEL PROCESO	N/A	N/A	MEDIA	QUE SE RECONOZCAN Y PAGUEN LOS LOS DAÑOS Y PERJUICIOS CAUSADOS AL DEMANDANTE Y SU FAMILIA CON OCASION DE LA RECLUSION A LA QUE FUE SOMETIDO BAJO CONDICIONES INDIGNAS EN LA CARCEL BELLAVISTA	
2018	05001333301220180002 8-00	REPARACIÓN DIRECTA	RAMIRO ANDRES ORTIZ MAZO, IVETH SAMANDA ORTIZ DAVID, DIANA MARIA VILLA ARAQUE, YEISON ANDRES ORTIZ VILLA Y EDWIN CAMILO ORTIZ VILLA	71627536	$ 306.544.632	INDETERMINADA PORQUE DEPENDE DE LAS ETAPAS DEL PROCESO	INDETERMINADA PORQUE DEPENDE DE LAS ETAPAS DEL PROCESO	N/A	N/A	MEDIA	QUE SE DECLARE LA RESPONSABILIDAD DE TODOS LOS DAÑOS Y PERJUICIOS CAUSADOS A LOS DEMANDANTES POR EL SOMETIMIENTO DEL SEÑOR RAMIRO A TRATOS CRUELES , INHUMANOS Y DEGRADANTES DURANTE SU RECLUSION EN EL EPC BELLAVISTA	
2018	52835310500120180003 9-00	ORDINARIO LABORAL	JHOAN JADER BOYA CORTES		$ 27.777.463	INDETERMINADA PORQUE DEPENDE DE LAS ETAPAS DEL PROCESO	INDETERMINADA PORQUE DEPENDE DE LAS ETAPAS DEL PROCESO	N/A	N/A	REMOTA	QUE SE DECLARE QUE ENTRE EL DEMANDANTE Y EL DEMANDADO EXISTIO UN CONTRATO DE TRABAJO, QUE SE RECONOZCAN Y PAGUEN LAS ACREENCIAS LABORALES DEJADAS DE PERCIBIR DURANTE LA VIGEMCIA DEL VINCULO LABORAL DENTRO DEL CONTRATO 215 DE 2016	
2018	05001333300120170054 4-00	REPARACIÓN DIRECTA	DIEGO MAURICIO VARGAS LOAIZA SOS DIGNIDAD	71368331	$ 98.066.164	INDETERMINADA PORQUE DEPENDE DE LAS ETAPAS DEL PROCESO	INDETERMINADA PORQUE DEPENDE DE LAS ETAPAS DEL PROCESO	N/A	N/A	MEDIA	SOLICITA PAGO DE PERJUICIOS QUE SUFRIO AL SOMETERSE A LOS TRATOOS CRUELES, INHUMANOS Y DEGRADANTES DURANTE SU RECLUSION EN EL EPC DE BELLAVISTA	
2018	05001333300520180005 57-00	REPARACIÓN DIRECTA	LEIDY JOHANA AGUIRRE ARANGO, ALEXIS VASQUEZ BETANCUR, MARIANA VASQUEZ AGUIRRE, BEATRIZ ELENA ARANGO TOBON Y OTROS 5	1020449242	$ 267.483.877	INDETERMINADA PORQUE DEPENDE DE LAS ETAPAS DEL PROCESO	INDETERMINADA PORQUE DEPENDE DE LAS ETAPAS DEL PROCESO	N/A	N/A	MEDIA	REQUIEREN QUE SE RECONOZCAN Y PAGUEN LOS PERJUICIOS CAUSADOS CON OCASION A LAS OMISIONES Y ACCIONES NEGLIGENTES EN SU ATENCION QUE DIO LUGAR A LA PERDIDA DE SU GESTACION EN HECHOS OCURRIDOS EL 29 DE DICIEMBRE DE 2015 EN EL COPED DE PEDREGAL	PASO DE CALIFICACION ALTA EN EL 31/12/2019 A MEDIA PARA EL 31/12/2020
2018	50001333300220160039 1-00	REPARACIÓN DIRECTA	JOSE MARIA VARGAS MELO, KAREN JHOANA TOVAR COY, MARIAJOSE VARGAS TOVAR, GLADIS DEL CARMEN MELO TORRESY 5 DEMANADANTES MAS	80818163	$ 186.232.800	INDETERMINADA PORQUE DEPENDE DE LAS ETAPAS DEL PROCESO	INDETERMINADA PORQUE DEPENDE DE LAS ETAPAS DEL PROCESO	N/A	N/A	MEDIA	REQUIEREN QUE SE RECONOZCAN Y PAGUEN LOS PERJUICIOS MORALES SUFRIDOS POR LOS DEMANDANTES CON MOTIVO DE LA RETENCION EN CONDICIONES DE HACINAMIENTO E INFRAHUMANAS QUE PADECIO EL SEÑOR JOSE MARIA VARGAS MELO EN EL EPC DE YOPAL Y EL EPC DE VILLAVICENCIO, DURANTE EL PERIODO DE 24 DE NOVIEMBRE DE 2014 Y 29 DE MAYO DE	
2018	11001334305820170024 3-00	REPARACIÓN DIRECTA	HAIBER ANDRES OROZCO SALAZAR, GLORIA MATILDE SALAZAR ARIAS Y JHON FABER URRIAGO ALZATE	75071231	$ 158.859.386	INDETERMINADA PORQUE DEPENDE DE LAS ETAPAS DEL PROCESO	INDETERMINADA PORQUE DEPENDE DE LAS ETAPAS DEL PROCESO	N/A	N/A	MEDIA	QUE SE RECONOZCAN LOS PERJUICIOS MATERIALES Y MORALES CAUSADOS POR LAS LESIONES SUFRIDAS EL 6 DE AGOSTO DE 2015 Y LAS FALLAS EN LA ATENCION MEDICA Y DE TRATAMIENTO QUE DEBIO REALIZARCE DE FORMA OPORTUNA AL SEÑOR HAIBER AL INTERIOR DEL EPC LA ESPERANZA GUADUAS DONDE ESTUVO RECLUIDO	PASO DE CALIFICACION ALTA EN EL 31/12/2019 A MEDIA PARA EL 31/12/2020
2018	73001233300220180004 8-00	ACCION DE GRUPO	EDUAR CANGREJO DEVIA,ISMAEL CANGREJO DEVIA, MAYERLI CANGREJO CORTES, ANGEL DUVAN SERNA MOLINA Y OTROS	14281272	$ 20.563.059	INDETERMINADA PORQUE DEPENDE DE LAS ETAPAS DEL PROCESO	INDETERMINADA PORQUE DEPENDE DE LAS ETAPAS DEL PROCESO	N/A	N/A	MEDIA	QUE SE RECONOZCA LA RSPONSABILIDAD DE LOS PERJUICIOS NO PATRIMONIALES CAUSADOS A LAS PERSONAS QUE EN CONDICIONES INDIGNAS, DE HACINAMIENTO E INSALUBRIDAD ESTAN O HAN ESTADO PRVADAS DE LA LIBERTAD EN EL PERMANENTE CENTRAL DE POLICIA DE IBAQUE Y CUYA LIBERACION O TRASLADO A OTRO CENTRO DE RECLUSION NO	
2018	05001333301120180012 3-00	REPARACIÓN DIRECTA	ALBERTO ELIAS ORREGO AGUILAR	1037448047	$ 109.390.372	INDETERMINADA PORQUE DEPENDE DE LAS ETAPAS DEL PROCESO	INDETERMINADA PORQUE DEPENDE DE LAS ETAPAS DEL PROCESO	N/A	N/A	MEDIA	SOLICITA QUE SE RECONOZCAN LOS DAÑOS Y PERJUICIOS CAUSADOS EN OCASIÓN DE LA RECLUSION A LA QUE FUE SOMETIDO EN CONDICIONES INDIGNAS EN LA CARCEL BELLAVISTA, EN LA CUAL SE LE OLBLIGO A SOPORTAR TRATOS CRUELES E INHUMANOS	
2018	08001333300320170021 4-00	REPARACIÓN DIRECTA	JONATHAN ORELLANO MARCHENA, LINO JOSE CARRILLO TOVIO, CARLOS ARTURO PATERNINA VASQUEZ, CRISTIAN RAFAEL PEREZ RODRIGUEZ, BRAYAN JOSE OSPINO	1001911129	$ 2.417.944.802	INDETERMINADA PORQUE DEPENDE DE LAS ETAPAS DEL PROCESO	INDETERMINADA PORQUE DEPENDE DE LAS ETAPAS DEL PROCESO	N/A	N/A	MEDIA	QUE SE RECONOZCAN Y PAGUEN LOS PERJUICIOS MORALES CAUSADOS A LOS DEMANDADOS POR LA FALLA EN EL SERVICIO A CAUSA DEL HACINAMIENTO QUE HAN SOPORTADO LOS INTERNOS DEL EPC BARRANQUILLA, DURATE E TIEMPO QUE HAN ESTADO RECLUIDOS, VULNERANDO LAS MAS MINIMAS CONDICIONES DE SALUD	
2018	76109333300320180008 83-00	REPARACIÓN DIRECTA	ALVARO JAVIER HURTADO RESTREPO, LUCIA FERNANDA OLAYA TORRES, NELLY DE JESUS RESTREPO TRUJILLO, CARLOS MARIO HURTADO RESTREPO, DIANA	1111774758	$ 501.449.456	INDETERMINADA PORQUE DEPENDE DE LAS ETAPAS DEL PROCESO	INDETERMINADA PORQUE DEPENDE DE LAS ETAPAS DEL PROCESO	N/A	N/A	MEDIA	QUE SE RECONOZCAN Y PAGUEN LOS PERJUICIOS CAUSADOS POR LA PRECARIEDAD DE LOS SERVICIOS MEDICOS QUE PRODUJERON LAS SECUELAS QUE PRESENTA COMO CONSECUENCIA DE LAS LESIONES PERSONALES QUE LE FUERON OCASIONADAS EL DIA 14 DE FEBRERO DE 2016 EN UNA FUERTE GOLPIZA, QUE LE PROPINO OTRO RECLUSO AL INTERIOR	PASO DE CALIFICACION ALTA EN EL 31/12/2019 A MEDIA PARA EL 31/12/2020
2018	68001310500320170028 4-00	ORDINARIO LABORAL	EUGENIO MENDEZ MARTINEZ		-	INDETERMINADA PORQUE DEPENDE DE LAS ETAPAS DEL PROCESO	INDETERMINADA PORQUE DEPENDE DE LAS ETAPAS DEL PROCESO	N/A	N/A	BAJA		
2018	05001333300220180012 42-00	REPARACIÓN DIRECTA	JHON FREDY MOSQUERA CORDOBA	TOMATIZACIONES	$ 123.126.253	INDETERMINADA PORQUE DEPENDE DE LAS ETAPAS DEL PROCESO	INDETERMINADA PORQUE DEPENDE DE LAS ETAPAS DEL PROCESO	N/A	N/A	MEDIA	QUE SE RECONOZCAN Y PAGUEN LOS LOS DAÑOS Y PERJUICIOS CAUSADOS CON OCASION DE LA RECLUSION A LA QUE FUE SOMETIDO BAJO CONDICIONES INDIGNAS EN LA CARCEL BELLAVISTA	
2018	05001333301420180012 50-00	REPARACIÓN DIRECTA	FERNEY ALONSO BUITRAGO GOMEZ, FELIX OSWALDO BUITRAGO GOMEZ, LUZ PIEDAD GOMEZ CARO Y WILMAR MAURICIO BUITRAGO CASTRILLON, MENOR:	1038409724	$ 340.228.051	INDETERMINADA PORQUE DEPENDE DE LAS ETAPAS DEL PROCESO	INDETERMINADA PORQUE DEPENDE DE LAS ETAPAS DEL PROCESO	N/A	N/A	MEDIA	QUE SE RECONOZCAN Y PAGUEN LOS LOS DAÑOS Y PERJUICIOS CAUSADOS CON OCASION DE LA RECLUSION A LA QUE FUE SOMETIDO BAJO CONDICIONES INDIGNAS EN LA CARCEL BELLAVISTA, POR LA TUBERCULOSIS QUE ADQUIRIÓ EN EL EPC Y QUE NO FUE TRATADA EN DEBIDA FORMA	

2018	05001333303020180015 5-00	REPARACIÓN DIRECTA	OSCAR DARIO DAVILA QUINTERO, ELVIA MARIA QUINTERO MACHADO, CAROLINA OSORIO OTALVARO, CATALINA DAVILA MURILLO Y OSCAR SANTIAGO DAVILA	98530893	$ 352.367.828	INDETERMINADA PORQUE DEPENDE DE LAS ETAPAS DEL PROCESO	INDETERMINADA PORQUE DEPENDE DE LAS ETAPAS DEL PROCESO	N/A	N/A	MEDIA	QUE SE RECONOZCAN Y PAGUEN LOS LOS DAÑOS Y PERJUICIOS CAUSADOS CON OCASION DE LA RECLUSION A LA QUE FUE SOMETIDO BAJO CONDICIONES INDIGNAS EN LA CARCEL BELLAVISTA	
2018	05001333300520170054 7-00	REPARACIÓN DIRECTA	VIDAL ANDRES MUÑOZ MUÑOZ	71746915	$ 97.803.228	INDETERMINADA PORQUE DEPENDE DE LAS ETAPAS DEL PROCESO	INDETERMINADA PORQUE DEPENDE DE LAS ETAPAS DEL PROCESO	N/A	N/A	MEDIA	QUE SE RECONOZCAN Y PAGUEN LOS LOS DAÑOS Y PERJUICIOS CAUSADOS CON OCASION DE LA RECLUSION A LA QUE FUE SOMETIDO BAJO CONDICIONES INDIGNAS EN LA CARCEL BELLAVISTA	
2018	73001333301120170008 0-00	REPARACIÓN DIRECTA	JESUS ANTONIO DIAZ ATEHORTUA	1112618672	$ 211.723.847	INDETERMINADA PORQUE DEPENDE DE LAS ETAPAS DEL PROCESO	INDETERMINADA PORQUE DEPENDE DE LAS ETAPAS DEL PROCESO	N/A	N/A	MEDIA	QUE SE DECLARE Y RECONOZCA LA RESPONSABILIDAD DE LOS DAÑOS O PERJUICIOS MATERIALES Y MORALES OCASONADOS AL SEÑOR JESUS ANTONIO CON MOTIVO DE LAS LESIONES CAUSADAS Y PADECIDAS POR EL MISMO COMO CONSECUENCIA DE LA CAIDA DEL QUE FUERA VICTIMA DESDE EL PASILLO DE LA SEGUNDA	PASO DE CALIFICACION ALTA EN EL 31/12/2019 A MEDIA PARA EL 31/12/2020
2018	54001333300120170027 1-00	REPARACIÓN DIRECTA	DAIRY SULID BAYONA GUERRERO, ESNEIDER CAMILO BAYONA GUERRERO, DIANA LICETH CLARO BAYONA, CIRO ALFONSO BAYONA TORRADO, DILIA ROSA GUERRERO ASCANIO Y	60443744	$ 703.910.220	INDETERMINADA PORQUE DEPENDE DE LAS ETAPAS DEL PROCESO	INDETERMINADA PORQUE DEPENDE DE LAS ETAPAS DEL PROCESO	N/A	N/A	MEDIA	QUE SE RECONOZCA Y PAGUEN LOS PERJUICIOS CAUSADOS CON MOTIVO DE LA NEGLIGENCIA EN LA AUTORIZACION Y EN LA PRESTACION DE SERVICIOS DE SALUD A LA SEÑORA DAIRY SULID OCASIONANDOLE GRAVES PERJUICIOS EN SU SALUD Y EL AVANCE DE UN TUMOR MALIGNO DENOMINADO CARCINOMA ESCAMOSELULAR DE CELULA	PASO DE CALIFICACION ALTA EN EL 31/12/2019 A MEDIA PARA EL 31/12/2020
2018	66001333300120180008 8-00	REPARACIÓN DIRECTA	RAMIRO DE JESUS MORENO, ALEXANDER DE JESUS MORENO HERNANDEZ, ALBA CECILIA MORENO HERNANDEZ, HERIBERTO DE JESUS MORENO HERNANDEZ	3643074	$ 211.690.846	INDETERMINADA PORQUE DEPENDE DE LAS ETAPAS DEL PROCESO	INDETERMINADA PORQUE DEPENDE DE LAS ETAPAS DEL PROCESO	N/A	N/A	MEDIA	QUE SE RECONOZCAN Y PAGUEN LOS PERJUICIOS CAUSADOS CON OCASION DE LA MUERTE DE JHON JAIRO MORENO HERNANDEZ OCURRIDA E 5 DE FEBRERO DE 2016 POR FALLA EN EL SERVICIO CONSISTENTES EN LA FALTA DE AUXILIO Y FALTA DE RESPUESTA OPORTUNA FRENTE A LAS DIFERENTES ENFERMEDADES Y MANIFESTACIONES DE DOLOR CUANDO SE	PASO DE CALIFICACION ALTA EN EL 31/12/2019 A MEDIA PARA EL 31/12/2020
2018	11001334306020170009 7-00	REPARACIÓN DIRECTA	LUIS HERLIN HUILA RODRIGUEZ	16499181	$ 4.573.630	INDETERMINADA PORQUE DEPENDE DE LAS ETAPAS DEL PROCESO	INDETERMINADA PORQUE DEPENDE DE LAS ETAPAS DEL PROCESO	N/A	N/A	MEDIA	QUE SE RECONOZCAN Y OAGUEN LOS PERJUICIOS CAUSADOS POR LAS ACCIONA Y OMISIONES QUE SE PRESENTARON CON OCASION DE LAS LESIONES SUFRIDAS EN EL ROSTRO, CUELLO Y CUERPO DEL SEÑOR LUIS HERLIN EL 8 DE FEBRERO DE 2015 EN LA COCINA DEL EPC DE MELGAR DONDE TRABAJABA Y NO CONTARA CON LOS	PASO DE CALIFICACION ALTA EN EL 31/12/2019 A MEDIA PARA EL 31/12/2020
2018	68001333300420170027 53-00	REPARACIÓN DIRECTA	CLAUDIA MEDINA MALDONADO, MARTHA LILIANA MALDONADO MEDINA, WILSON MAURICIO MALDONADO MORENO Y 4 DEMANDANTES MAS		$ 602.296.974	INDETERMINADA PORQUE DEPENDE DE LAS ETAPAS DEL PROCESO	INDETERMINADA PORQUE DEPENDE DE LAS ETAPAS DEL PROCESO	N/A	N/A	MEDIA	QUE SE RECONOZCAN Y PAGUEN LOS PERJUICIOS CAUADOS A LOS DEMANDANTES EN RAZON DE LA MUERTE DEL SEÑOR PEDRO JESUS MALDONADO COMO CONSECUENCIA DE LAS ACCIONES U OMISIONES EN ATENCION MEDICA DE LAS ENTIDADES ESTATALES MIENTRAS ESTUVO RECLUIDO EN EL EPC MODELO DE BUCARAMANGA	PASO DE CALIFICACION ALTA EN EL 31/12/2019 A MEDIA PARA EL 31/12/2020
2018	05001333302720180011 7-00	REPARACIÓN DIRECTA	HECTOR DARIO MURILLO JIMENEZ, PABLO EMILIO MURILLO, NOHELIA DE LOS DOLORES MURILLO JIMENEZ, GABRIELA DEL SOCORRO MURILLO JIMENEZ	70285704	$ 704.892.812	INDETERMINADA PORQUE DEPENDE DE LAS ETAPAS DEL PROCESO	INDETERMINADA PORQUE DEPENDE DE LAS ETAPAS DEL PROCESO	N/A	N/A	MEDIA	DECLARAR QUE LA NACION- MINISTERIO DE JUSTICIA, INPEC, Y USPEC SON SOLIDARIAMENTE RESPONSABLES DE TODODS LOS DAÑOS Y PERJUICIOS CAUSADOS A HECTOR DARIO MURILLO JIMENEZ, PABLO EMILIO MURILLO, NOHELIA DE LOS DOLORES MURILLO JIMENEZ, GABRIELA DEL SOCORRO MURILLO JIMENEZ, ALBARO DE JESUS MURILLO	
2018	05001333302020180012 1-00	REPARACIÓN DIRECTA	CESAR TABORDA FRANCO	1015069410	$ 108.771.712	INDETERMINADA PORQUE DEPENDE DE LAS ETAPAS DEL PROCESO	INDETERMINADA PORQUE DEPENDE DE LAS ETAPAS DEL PROCESO	N/A	N/A	MEDIA	DECLARAR QUE LA NACION- MINISTERIO DE JUSTICIA, INPEC, Y USPEC SON SOLIDARIAMENTE RESPONSABLES DE TODODS LOS DAÑOS Y PERJUICIOS CAUSADOS A CESAR TABORDA FRANCO CAUSADOS POR LAS CONDICIONES DE RECLUSION DEL SEÑOR HECTOR DARIO MURILLO JIMENEZ AL SOMETERSELE A TRATOS CRUELES,	
2018	05001333302520180012 1-00	REPARACIÓN DIRECTA	JOSE ALEJANDRO BARRERA CORREA	98764095	$ 201.591.190	INDETERMINADA PORQUE DEPENDE DE LAS ETAPAS DEL PROCESO	INDETERMINADA PORQUE DEPENDE DE LAS ETAPAS DEL PROCESO	N/A	N/A	MEDIA	DECLARAR QUE LA NACION- MINISTERIO DE JUSTICIA, INPEC, Y USPEC SON SOLIDARIAMENTE RESPONSABLES DE TODODS LOS DAÑOS Y PERJUICIOS CAUSADOS A JOSE ALEJANDRO BARRERA CORREA CAUSADOS POR LAS CONDICIONES DE RECLUSION DEL SEÑOR HECTOR DARIO MURILLO JIMENEZ AL SOMETERSELE A TRATOS CRUELES,	
2018	52001333300920180008 58-00	REPARACIÓN DIRECTA	ISABEL ANGELITA JURADO DE PARRA, JOSE AZARIAS PARRA ENRIQUEZ, MARIELA DEL SOCORRO CHUD, LEIDI MARISOL PARRA CHUD, MARIA EVERY CABRERA Y OTROS		$ 279.828.553	INDETERMINADA PORQUE DEPENDE DE LAS ETAPAS DEL PROCESO	INDETERMINADA PORQUE DEPENDE DE LAS ETAPAS DEL PROCESO	N/A	N/A	MEDIA	SOLICITAN QUE SE DECLARE QUE LA NACION-MINJUSTICIA, USPEC, INPEC Y EPC PASTO SON RESPONSABLES DEL DAÑO A LA SALUD Y POR LOS PERJUICIOS MATERIALES Y MORALES CAUSDOS A ISABEL ANGELITA JURADO DE PARRA, JOSE AZARIAS PARRA ENRIQUEZ, MARIELA DEL SOCORRO CHUD, LEIDI MARISOL PARRA CHUD, MARIA EVERY CABRERA Y	PASO DE CALIFICACION ALTA EN EL 31/12/2019 A MEDIA PARA EL 31/12/2020
2018	11001333603420170030 56-00	REPARACIÓN DIRECTA	ALBA LUCIA VALENCIA HENAO, VERONICA ANDREA VILLEGAS VALENCIA, MLEIDY BIBIANA VALENCIA, ANDRES FELIPE VILLEGAS VALENCIA, FRANCIF HELENA	30310372	$ 188.580.430	INDETERMINADA PORQUE DEPENDE DE LAS ETAPAS DEL PROCESO	INDETERMINADA PORQUE DEPENDE DE LAS ETAPAS DEL PROCESO	N/A	N/A	MEDIA	SOLICITA EL RECONOCIMIENTO D EPERJUICIOS MORALES , MTERIALES Y DAÑOS A LA VIDA EN RELACIÓN O ALTERACION A LAS CONDICIONES DE EXISTENCIA Y O DAÑO A LA SALUD COMO CONSECUENCIA DE LAS LESIONES OCASIONADAS A JHONY ALEXANDER VALENCIA HENAO AL INTERIOR DEL EPC DE GUADUAS.	
2018	05001333301320180011 17-00	REPARACIÓN DIRECTA	RUBEN DARIO CORTES OCHOA	15457180	$ 194.508.944	INDETERMINADA PORQUE DEPENDE DE LAS ETAPAS DEL PROCESO	INDETERMINADA PORQUE DEPENDE DE LAS ETAPAS DEL PROCESO	N/A	N/A	MEDIA	DECLARAR QUE LA NACION- MINISTERIO DE JUSTICIA, INPEC, Y USPEC SON SOLIDARIAMENTE RESPONSABLES DE TODODS LOS DAÑOS Y PERJUICIOS CAUSADOS A RUBEN DARIO CORTES OCHOA CAUSADOS POR LAS CONDICIONES DE RECLUSION AL SOMETERSELE A TRATOS CRUELES, INHUMANOS Y DEGRADANTES DURANTE SU RECLUSION EN EL	
2018	05001333300720180011 75-00	REPARACIÓN DIRECTA	GABRIEL ANDRES GONZALEZ RIVERO	71775273	$ 338.379.324	INDETERMINADA PORQUE DEPENDE DE LAS ETAPAS DEL PROCESO	INDETERMINADA PORQUE DEPENDE DE LAS ETAPAS DEL PROCESO	N/A	N/A	MEDIA	DECLARAR QUE LA NACION- MINISTERIO DE JUSTICIA, INPEC, Y USPEC SON SOLIDARIAMENTE RESPONSABLES DE TODODS LOS DAÑOS Y PERJUICIOS CAUSADOS A GABRIEL ANDRES GONZALEZ RIVERO Y A SUS HIJOS SANTIAGO GONZALEZ Y SARA ISABEL GONZALEZ CAUSADOS POR LAS CONDICIONES DE RECLUSION AL SOMETERSELE A TRATOS	
2018	05001333302420180011 62-00	REPARACIÓN DIRECTA	DIEGO ALEXANDER CASTAÑO OROZCO	1037607849	$ 109.033.674	INDETERMINADA PORQUE DEPENDE DE LAS ETAPAS DEL PROCESO	INDETERMINADA PORQUE DEPENDE DE LAS ETAPAS DEL PROCESO	N/A	N/A	MEDIA	DECLARAR QUE LA NACION- MINISTERIO DE JUSTICIA, INPEC, Y USPEC SON SOLIDARIAMENTE RESPONSABLES DE TODODS LOS DAÑOS Y PERJUICIOS CAUSADOS A DIEGO ALEXANDER CASTAÑO OROZCO CAUSADOS POR LAS CONDICIONES DE RECLUSION AL SOMETERSELE A TRATOS CRUELES, INHUMANOS Y DEGRADANTES DURANTE SU	
2018	05001333301720180011 65-00	REPARACIÓN DIRECTA	JUAN PABLO PEÑA CUARTAS	98621231	$ 109.012.838	INDETERMINADA PORQUE DEPENDE DE LAS ETAPAS DEL PROCESO	INDETERMINADA PORQUE DEPENDE DE LAS ETAPAS DEL PROCESO	N/A	N/A	MEDIA	DECLARAR QUE LA NACION- MINISTERIO DE JUSTICIA, INPEC, Y USPEC SON SOLIDARIAMENTE RESPONSABLES DE TODODS LOS DAÑOS Y PERJUICIOS CAUSADOS A JUAN PABLO PEÑA CUARTAS CAUSADOS POR LAS CONDICIONES DE RECLUSION AL SOMETERSELE A TRATOS CRUELES, INHUMANOS Y DEGRADANTES DURANTE SU RECLUSION EN EL	
2018	05001333300320180011 52-00	REPARACIÓN DIRECTA	WILSON GALLON CORDOBA	98621231	$ 616.333.769	INDETERMINADA PORQUE DEPENDE DE LAS ETAPAS DEL PROCESO	INDETERMINADA PORQUE DEPENDE DE LAS ETAPAS DEL PROCESO	N/A	N/A	MEDIA	DECLARAR QUE LA NACION- MINISTERIO DE JUSTICIA, INPEC, Y USPEC SON SOLIDARIAMENTE RESPONSABLES DE TODODS LOS DAÑOS Y PERJUICIOS CAUSADOS A WILSON EGIDIO GALLON CORDOBA CAUSADOS POR LAS CONDICIONES DE RECLUSION AL SOMETERSELE A TRATOS CRUELES, INHUMANOS Y DEGRADANTES DURANTE SU RECLUSION EN EL	
2018	17001333900720170040 03-00	REPARACIÓN DIRECTA	JOSE ARLEY CARDONA GIL, DOCTORLINA GIL SANCHEZ, JOHAN MAURICIO CARDONA MARIN, MICHAEL STICK CARDONA MARIN Y OTROS	24274701	$ 283.481.428	INDETERMINADA PORQUE DEPENDE DE LAS ETAPAS DEL PROCESO	INDETERMINADA PORQUE DEPENDE DE LAS ETAPAS DEL PROCESO	N/A	N/A	MEDIA	SOLICITA RECONOCIMIENTO Y PAGO DE PERJUCIOS POR LA MUERTE DE LEONARDO CARDONA GIL CUANDO ESTABA RECLUIDO EN EL EPC MANIZALES	PASO DE CALIFICACION ALTA EN EL 31/12/2019 A MEDIA PARA EL 31/12/2020
2018	05001333300620180012 25-00	REPARACIÓN DIRECTA	LEON DARIO CORREA ESPINAL	70580070	$ 109.383.403	INDETERMINADA PORQUE DEPENDE DE LAS ETAPAS DEL PROCESO	INDETERMINADA PORQUE DEPENDE DE LAS ETAPAS DEL PROCESO	N/A	N/A	MEDIA	DECLARAR QUE LA NACION- MINISTERIO DE JUSTICIA, INPEC, Y USPEC SON SOLIDARIAMENTE RESPONSABLES DE TODODS LOS DAÑOS Y PERJUICIOS CAUSADOS A LEON DARIO CORREA ESPINAL CAUSADOS POR LAS CONDICIONES DE RECLUSION AL SOMETERSELE A TRATOS CRUELES, INHUMANOS Y DEGRADANTES DURANTE SU RECLUSION EN EL	
2018	05001333301620180012 20-00	REPARACIÓN DIRECTA	EDYSSON ARISTIZABAL TUBERQUIA	71273459	$ 109.362.500	INDETERMINADA PORQUE DEPENDE DE LAS ETAPAS DEL PROCESO	INDETERMINADA PORQUE DEPENDE DE LAS ETAPAS DEL PROCESO	N/A	N/A	MEDIA	DECLARAR QUE LA NACION- MINISTERIO DE JUSTICIA, INPEC, Y USPEC SON SOLIDARIAMENTE RESPONSABLES DE TODODS LOS DAÑOS Y PERJUICIOS CAUSADOS A EDYSSON ARISTIZABAL TUBERQUIA CAUSADOS POR LAS CONDICIONES DE RECLUSION AL SOMETERSELE A TRATOS CRUELES, INHUMANOS Y DEGRADANTES DURANTE SU	
2018	05001333303020180021 2-00	REPARACIÓN DIRECTA	EDITHS YOSIRA CASTILLO VARGAS Y OTROS		$ 340.193.161	INDETERMINADA PORQUE DEPENDE DE LAS ETAPAS DEL PROCESO	INDETERMINADA PORQUE DEPENDE DE LAS ETAPAS DEL PROCESO	N/A	N/A	MEDIA	SOLICITA RECONOCIMIENTO Y PAGO DE PERJUCIOS MORALES Y MATERIALES POR LA MUERTE DE LA SEÑORA MARIA LIBORIA VARGAS POR FALTA DE ATENCIÓN MEDICA	PASO DE CALIFICACION ALTA EN EL 31/12/2019 A MEDIA PARA EL 31/12/2020

2018	05001333301820180019 5-00	REPARACIÓN DIRECTA	ROBERTO DUQUE CANO, NATALI ANDREA PARRA ELORZA Y JUAN ESTEBAN DUQUE PARRA		$ 44.068.075	INDETERMINADA PORQUE DEPENDE DE LAS ETAPAS DEL PROCESO	INDETERMINADA PORQUE DEPENDE DE LAS ETAPAS DEL PROCESO	N/A	N/A	MEDIA	RECONOCIMIENTO Y PAGO DE PREJUICIOS OCACIONADOS A LOS DEMANDANTES POR EL SOMETIMIENTO DEL SEÑOR ROBERTO DUQUE CANO A TRATOS CURELES, INHUMANOS Y DEGRANTES DURANTE SU ESTADIA EN EL EPC DE MEDELLIN DURANTE EL PERIODO DE 9 DE MARZO DEL 2011 HASTA EL 18 DE MAYO DEL 2016	
2018	47001333300320170032 9-00	REPARACIÓN DIRECTA	HAROLD DE JESUS MENDOZA DE LA HOZ, LUIS EDUARDO MENDOZA OLIVERO, CESAR AUGUSTO MERLANO MARTINEZ, STIVENSON OMAR MIRLES MENGUAL Y		$ 3.604.462.475	INDETERMINADA PORQUE DEPENDE DE LAS ETAPAS DEL PROCESO	INDETERMINADA PORQUE DEPENDE DE LAS ETAPAS DEL PROCESO	N/A	N/A	MEDIA	SOLICITA RECONOCIMIENTO Y PAGO DE PERJUICIOS OCACIONADOS POR LA FALLA EN EL SERVICIO POR EL HACINAMIENTO QUE HAN SOPORTADO LOS INTERNOS DE SANTA MARTA, POR EL TIEMPO QUE HAN ESTADO RECLUIDOS Y SE LES HA VULNERADO LAS MINIMAS CONDICIONES DE SALUD, ALIMENTACION, HIGIENE Y TENIENDO QUE SOMETERSE A
2018	47001333300320170032 8-00	REPARACIÓN DIRECTA	YESID GABRIEL JIMENEZ VIZCAINO, SMITH JAVIER JUVINAO MARTINEZ, ALDAIR JOSE LABASTIDAS CARDENAS Y MUCHOS MAS		$ 3.341.435.622	INDETERMINADA PORQUE DEPENDE DE LAS ETAPAS DEL PROCESO	INDETERMINADA PORQUE DEPENDE DE LAS ETAPAS DEL PROCESO	N/A	N/A	MEDIA	SOLICITA RECONOCIMIENTO Y PAGO DE PERJUICIOS OCACIONADOS POR LA FALLA EN EL SERVICIO POR EL HACINAMIENTO QUE HAN SOPORTADO LOS INTERNOS DE SANTA MARTA, POR EL TIEMPO QUE HAN ESTADO RECLUIDOS Y SE LES HA VULNERADO LAS MINIMAS CONDICIONES DE SALUD, ALIMENTACION, HIGIENE Y TENIENDO QUE SOMETERSE A
2018	47001333300320170030 -00	REPARACIÓN DIRECTA	CARLOS ACEVEDO DE LEON Y OTROS		$ 4.062.969.135	INDETERMINADA PORQUE DEPENDE DE LAS ETAPAS DEL PROCESO	INDETERMINADA PORQUE DEPENDE DE LAS ETAPAS DEL PROCESO	N/A	N/A	MEDIA	SOLICITA RECONOCIMIENTO Y PAGO DE PERJUICIOS OCACIONADOS POR LA FALLA EN EL SERVICIO POR EL HACINAMIENTO QUE HAN SOPORTADO LOS INTERNOS DE SANTA MARTA, POR EL TIEMPO QUE HAN ESTADO RECLUIDOS Y SE LES HA VULNERADO LAS MINIMAS CONDICIONES DE SALUD, ALIMENTACION, HIGIENE Y TENIENDO QUE SOMETERSE A
2018	47001333300320170030 65-00	REPARACIÓN DIRECTA	HENRY RIVERA Y OTROS		$ 3.856.781.227	INDETERMINADA PORQUE DEPENDE DE LAS ETAPAS DEL PROCESO	INDETERMINADA PORQUE DEPENDE DE LAS ETAPAS DEL PROCESO	N/A	N/A	MEDIA	SOLICITA RECONOCIMIENTO Y PAGO DE PERJUICIOS OCACIONADOS POR LA FALLA EN EL SERVICIO POR EL HACINAMIENTO QUE HAN SOPORTADO LOS INTERNOS DE SANTA MARTA, POR EL TIEMPO QUE HAN ESTADO RECLUIDOS Y SE LES HA VULNERADO LAS MINIMAS CONDICIONES DE SALUD, ALIMENTACION, HIGIENE Y TENIENDO QUE SOMETERSE A
2018	05001333301920180019 2-00	REPARACIÓN DIRECTA	JOHN JAIRO RESTREPO GALEANO, MARIA MAGDALENA GALEANO, GLORIA AMPARO GALEANO PEREZ, YULY STELLA MONTOYA Y OTROS		$ 690.155.745	INDETERMINADA PORQUE DEPENDE DE LAS ETAPAS DEL PROCESO	INDETERMINADA PORQUE DEPENDE DE LAS ETAPAS DEL PROCESO	N/A	N/A	MEDIA	SOLICITA RECONOCIMIENTO Y PAGO DE PERJUICIOS POR LA PERDIDA DE VISION Y MERMA DE CAPACIDAD LABORAL DE JHON JAIRO RESTREPO GALEANO COMO LAS GRAVES CONCECUENCIAS DE ACCIONES Y OMISIONES EN QUE INCURRIERON EL INPEC, DEBIDO A LA FALTA DE ATENCION MEDICO OPORTUNO, DESDE EL 12 DE JULIO DEL 2017 FECHA EN LA
2018	05001233000020180098 8-00	ACCION DE GRUPO	CARLOS MARIO GOMEZ GOMEZ Y JOSE DE JESUS GARCIA ACEVEDO		$ 24.159.176	INDETERMINADA PORQUE DEPENDE DE LAS ETAPAS DEL PROCESO	INDETERMINADA PORQUE DEPENDE DE LAS ETAPAS DEL PROCESO	N/A	N/A	MEDIA	SOLICITA EL RECONOCIMIENTO Y PAGO DE PERJUICIOS OCACIONADOS AL GRUPO DE DEMANDANTES PROCESADOS O CONDENADOS QUE HAYAN SIDO OBJETO DE PRIVACION DE LA LIBERTAD EN EL EPC DE ITAGUI APARTIR DE ENERO DEL 2008 YA SEA QUE ACTUALMENTE SE ENCUENTREN RECLUIDOS O NO, EN CONDICIONES INDIGNAS Y EN VIOLACION DE
2018	05001333302520180021 8-00	REPARACIÓN DIRECTA	MARTIN ARMEL URIBE AREIZA Y ZOÉLIA AREIZA DE URIBE	98682327	$ 277.892.475	INDETERMINADA PORQUE DEPENDE DE LAS ETAPAS DEL PROCESO	INDETERMINADA PORQUE DEPENDE DE LAS ETAPAS DEL PROCESO	N/A	N/A	MEDIA	DECLARAR QUE LA NACION- MINISTERIO DE JUSTICIA, INPEC, Y USPEC SON SOLIDARIAMENTE RESPONSABLES DE TODODS LOS DAÑOS Y PERJUICIOS CAUSADOS A MARTIN ARMEL URIBE AREIZA Y ZOELIA AREIZA DE URIBE CAUSADOS POR LAS CONDICIONES DE RECLUSION AL SOMETERSELE A TRATOS CRUELES, INHUMANOS Y DEGRADANTES
2018	05001333300220180024 6-00	REPARACIÓN DIRECTA	MARIA MARGARITA DE JESUS ARBOLEDA, MARIA OLIVA ARBOLEDA CASTAÑEDA, MARIA AMANDA ARBOLEDA CASTAÑEDA, ROCIO DE JESUS ARBOLEDA	21454372	$ 223.465.255	INDETERMINADA PORQUE DEPENDE DE LAS ETAPAS DEL PROCESO	INDETERMINADA PORQUE DEPENDE DE LAS ETAPAS DEL PROCESO	N/A	N/A	MEDIA	SE TRATA DE UN LLAMAMIENTO EN GARANTIA QUE HACE EL INPEC, SOLICITA REPARACION DE DAÑOS Y PERJUICIOS QUE LE GENERO A LOS DEMANDANTES, LA MUERTE POR NEGLIGENCIA MEDICA Y/O FALLA EN EL SERVICIO DE SU HERMANO RODRIGO DE JESUS ARBOLEDA CASTAÑEDA QUIEN SE ENCONTRABA RECLUIDO EN PEDREGAL
2018	05001333302920180020 5-00	REPARACIÓN DIRECTA	LUIS ARIEL SEPULVEDA TORRES	8411576	$ 108.716.290	INDETERMINADA PORQUE DEPENDE DE LAS ETAPAS DEL PROCESO	INDETERMINADA PORQUE DEPENDE DE LAS ETAPAS DEL PROCESO	N/A	N/A	MEDIA	QUE SE RECONOZCAN Y PAGUEN LOS DAÑOS Y PERJUICIOS CAUSADOS A CAUSA DE TRATOS CRUELES, INHUMANOS Y DEGRADANTES DURANTE LA RECLUSION EN EL EPC BELLAVISTA DURANTE EL PERIODO COMPRENDIDO ENTRE EL 9 DE MAYO DE 2010 Y HASTA MAYO DE 2016	PASO DE CALIFICACION ALTA EN EL 31/12/2019 A MEDIA PARA EL 31/12/2020
2018	05001333301320180018 1-00	REPARACIÓN DIRECTA	JONATHAN STIVEN ARANGO HENAO, ADRIANA HENAO BUSTAMANTE, JORGE ANDRES CANO HENAO	1036647290	$ 337.015.264	INDETERMINADA PORQUE DEPENDE DE LAS ETAPAS DEL PROCESO	INDETERMINADA PORQUE DEPENDE DE LAS ETAPAS DEL PROCESO	N/A	N/A	MEDIA	QUE SE RECONOZCAN Y PAGUEN LOS PERJUICIOS MORALES Y MATERIALES CAUSADOS CON OCASION DE LOS ATENTADOS Y LESIONES FISICAS SUFRIDAS AL INTERIOR DEL EPC MEDELLIN - BELLAVISTA EN CONTRA DE LA VIDA Y DE LA INTEGRIDAD PERSONAL DEL JOVEN JONATHAN STIVEN ARANGO , ADEMAS DE LAS CONDICIONES INFRAHUMANAS Y DE
2018	05001333302820170051 0-00	REPARACIÓN DIRECTA	FRANK FERNANDO o BERNARDOLOPEZ URIBE, LUISA FERNANDA ALVAREZ, LUZ EMILSEN LOPEZ RIOS, LUZ EDILMA LOPEZ RIOS, JENIFER PAOLA LOPEZ LARA	15370934	$ 362.688.618	INDETERMINADA PORQUE DEPENDE DE LAS ETAPAS DEL PROCESO	INDETERMINADA PORQUE DEPENDE DE LAS ETAPAS DEL PROCESO	N/A	N/A	MEDIA	QUE SE RECONOZCAN Y PAGUEN LOS LOS DAÑOS Y PERJUICIOS CAUSADOS CON OCASION DE LA RECLUSION A LA QUE FUE SOMETIDO BAJO CONDICIONES INDIGNAS EN LA CARCEL BELLAVISTA
2018	66001333300520180003 4-00	REPARACIÓN DIRECTA	EUGENIA GARCIA ALZATE REPRESENTANTE LEGAL DE FRUTIVER TRES E- UNION TEMPORAL CAPITALEÑOS	26646166	$ 17.695.312	INDETERMINADA PORQUE DEPENDE DE LAS ETAPAS DEL PROCESO	INDETERMINADA PORQUE DEPENDE DE LAS ETAPAS DEL PROCESO	N/A	N/A	MEDIA	QUE SE PAGUE LAS FACTURAS Y SALDOS DEJADOS DE CANCELAR PO LA SUMA DE $ 13.844.900 FACTURAS QUE FUERON GENERADAS DURANTE SU RELACION COMERCIAL CON LA UNION TEMPORAL CAPITALIÑOS- USPEC DURANTE EL AÑO 2016, RALACION COMERCIAL QUE TUVO LUGAR CON OCASION AL CUMPLIMIENTO DEL CONTRATO DE SUMINISTRO
2018	05001333302520180021 5-00	REPARACIÓN DIRECTA	SORELLY MARGARITA RIVERA ZULUIAGA Y OTROS	43700414	$ 350.598.997	INDETERMINADA PORQUE DEPENDE DE LAS ETAPAS DEL PROCESO	INDETERMINADA PORQUE DEPENDE DE LAS ETAPAS DEL PROCESO	N/A	N/A	MEDIA	QUE SE RECONOZCAN Y PAGUEN LOS LOS DAÑOS Y PERJUICIOS CAUSADOS CON OCASION DE LA RECLUSION A LA QUE FUE SOMETIDO BAJO CONDICIONES INDIGNAS EN LA CARCEL BELLAVISTA - SOS DIGNIDAD
2018	05001333301520180021 2-00	REPARACIÓN DIRECTA	CARLOS AUGUSTO LONDOÑO TOBON Y OTROS	98606282	$ 398.982.897	INDETERMINADA PORQUE DEPENDE DE LAS ETAPAS DEL PROCESO	INDETERMINADA PORQUE DEPENDE DE LAS ETAPAS DEL PROCESO	N/A	N/A	MEDIA	QUE SE RECONOZCAN Y PAGUEN LOS LOS DAÑOS Y PERJUICIOS CAUSADOS CON OCASION DE LA RECLUSION A LA QUE FUE SOMETIDO CARLOS AUGUSTO LONDOÑO TOBON BAJO CONDICIONES INDIGNAS Y PERDIDA DE UN OJO EN LA CARCEL BELLAVISTA - SOS DIGNIDAD
2018	05001333302920180024 3-00	REPARACIÓN DIRECTA	SERGIO LEON RODRIGUEZ RIVERA	98592319	$ 156.999.630	INDETERMINADA PORQUE DEPENDE DE LAS ETAPAS DEL PROCESO	INDETERMINADA PORQUE DEPENDE DE LAS ETAPAS DEL PROCESO	N/A	N/A	MEDIA	QUE SE RECONOZCAN Y PAGUEN LOS LOS DAÑOS Y PERJUICIOS CAUSADOS CON OCASION DE LA RECLUSION A LA QUE FUE SOMETIDO SERGIO LEON RODRIGUEZ RIVERA BAJO CONDICIONES INDIGNAS Y PERDIDA ED SU MANO IZQUIERDAEN LA CARCEL BELLAVISTA - SOS DIGNIDAD
2018	05001333300120180023 4-00	REPARACIÓN DIRECTA	HUGO DE JESUS IBARRA Y OTROS	71051262	$ 531.960.251	INDETERMINADA PORQUE DEPENDE DE LAS ETAPAS DEL PROCESO	INDETERMINADA PORQUE DEPENDE DE LAS ETAPAS DEL PROCESO	N/A	N/A	MEDIA	QUE SE RECONOZCAN Y PAGUEN LOS LOS DAÑOS Y PERJUICIOS CAUSADOS CON OCASION DE LA RECLUSION A LA QUE FUE SOMETIDO HUGO DE JESUS IBARRA Y OTROS BAJO CONDICIONES INDIGNAS Y PERDIDA ED SU MANO IZQUIERDAEN LA CARCEL BELLAVISTA - SOS DIGNIDAD
2018	05001333302420180024 2-00	REPARACIÓN DIRECTA	EDGAR CASTRO LOPEZ Y LUZ DARY RENDON CARDONA	15483602	$ 169.260.080	INDETERMINADA PORQUE DEPENDE DE LAS ETAPAS DEL PROCESO	INDETERMINADA PORQUE DEPENDE DE LAS ETAPAS DEL PROCESO	N/A	N/A	MEDIA	QUE SE RECONOZCAN Y PAGUEN LOS LOS DAÑOS Y PERJUICIOS CAUSADOS CON OCASION DE LA RECLUSION A LA QUE FUE SOMETIDO EDGAR CASTRO LOPEZ BAJO CONDICIONES INDIGNAS Y PERDIDA ED SU MANO IZQUIERDAEN LA CARCEL BELLAVISTA - SOS DIGNIDAD	PASO DE CALIFICACION ALTA EN EL 31/12/2019 A MEDIA PARA EL 31/12/2020
2018	68001233300020180001 3-00	ACCION POPULAR	JOSE MARTIN OVALLE BUSTOS	NO REGISTRA	-	N/A	N/A	N/A	N/A	MEDIA	SOLICITA LA PROTECCION DE DE DERECHOS COLECTIVOS ATENDIENDO LAS GRAVES DEFICIENCIAS EN LA PRESTACION DEL SERVICIO DE SLAUD Y DE ALIMENTACION, EN EL EPAMS GIRON
2018	76111333300220170027 27-00	REPARACIÓN DIRECTA	HAROLD EDER HOYOS ARIAS, NORA YOLANDA LOAIZA TORRES, MARIA OLIVA ARIAS DE HOYOS Y OTROS	94255580	$ 200.564.744	INDETERMINADA PORQUE DEPENDE DE LAS ETAPAS DEL PROCESO	INDETERMINADA PORQUE DEPENDE DE LAS ETAPAS DEL PROCESO	N/A	N/A	MEDIA	SOLICITA INDEMNIZACION DE PERJUICIOS MORALES MATERIALES Y ALTERACION A LAS CONDICIONES DE EXISTENCIA O DAÑOS S LA VIDA EN RELACION SUFRIDOS POR LOS DEMANDANTES CAUSADOS POR LA FALLA EN LA ATENCION MEDICA Y EN EL TRATAMIENTO QUE DEBIO REALIZARCELE DE FORMA OPORTUNA AL SEÑOR HAROLD EDER HOYOS ARIAS AL
2018	15001333301420180001 9-00	NULIDAD Y RESTABLECIMIENTO DEL DERECHO	PAOLA ALEJANDRA RUIZ MAHECHA	1047410884	$ 18.094.623	INDETERMINADA PORQUE DEPENDE DE LAS ETAPAS DEL PROCESO	INDETERMINADA PORQUE DEPENDE DE LAS ETAPAS DEL PROCESO	N/A	N/A	MEDIA	SOLICITA DECLARAR LA NULIDAD DE ACTO ADMINISTRATIVO DEL 24 DE AGOSTO DE 2017POR MEDIO DEL CUAL MAURICIO IREGUI GERENTE DEL CONSORCIO DISPUSO NEGAR EL RECONOCIMIENTO D ELA RELACION LABORAL Y EL DERECHO A LA EXISTENCIA DEL CONTRATO LABORAL ENTRE PAOLA ALEJANDRA RUIZ Y EL CONSORCIO FONDO DE ATENCIÓN EN SALUD

2018	05001333300620180025500	REPARACIÓN DIRECTA	GABRIEL ANGEL RESTREPO ALZATE	71825038	$ 728.756.566	INDETERMINADA PORQUE DEPENDE DE LAS ETAPAS DEL PROCESO	INDETERMINADA PORQUE DEPENDE DE LAS ETAPAS DEL PROCESO	N/A	N/A	REMOTA	QUE SE RECONOZCAN Y PAGUEN LOS DAÑOS Y PERJUICIOS CAUSADOS A CAUSA DE TRATOS CRUELES, INHUMANOS Y DEGRADANTES DURANTE LA RECLUSION EN EL EPC BELLAVISTA DURANTE EL PERIODO COMPRENDIDO ENTRE EL30 DE SEPTIEMBRE DE 11 Y EL 3 DE FEBRERO DE 2017 A GABRIEL ANGEL RESTREPO ALZATE	
2018	05001333300820180026600	REPARACIÓN DIRECTA	PEDRO PABLO RESTREPO	3507775	$ 20.502.290	INDETERMINADA PORQUE DEPENDE DE LAS ETAPAS DEL PROCESO	INDETERMINADA PORQUE DEPENDE DE LAS ETAPAS DEL PROCESO	N/A	N/A	MEDIA	QUE SE RECONOZCAN Y PAGUEN LOS DAÑOS Y PERJUICIOS CAUSADOS A CAUSA DE TRATOS CRUELES, INHUMANOS Y DEGRADANTES DURANTE LA RECLUSION EN EL EPC BELLAVISTA DURANTE EL PERIODO COMPRENDIDO ENTRE EL 30 DE ENERO DE 2015 Y NOVIEMBRE 3 DE 2017.	PASO DE CALIFICACION ALTA EN EL 31/12/2019 A MEDIA PARA EL 31/12/2020
2018	05001333300220180029200	REPARACIÓN DIRECTA	MARIO DE JESUS BEDOYA TABORDA Y OTROS	3564723	$ 471.525.242	INDETERMINADA PORQUE DEPENDE DE LAS ETAPAS DEL PROCESO	INDETERMINADA PORQUE DEPENDE DE LAS ETAPAS DEL PROCESO	N/A	N/A	MEDIA	QUE SE RECONOZCAN Y PAGUEN LOS LOS DAÑOS Y PERJUICIOS CAUSADOS CON OCASION DE LA RECLUSION A LA QUE FUE SOMETIDO MARIO DE JESUS BEDOYA TABORDA EN CONDICIONES INDIGNAS EN LA CARCEL BELLAVISTA - SOS DIGNIDAD.	
2018	05001333300220180031-00	REPARACIÓN DIRECTA	LEIMAR MAURICIO RODRIGUEZ RUA Y JORGE ELEAZAR RODRIGUEZ SUCERQUIA	15296654	$ 193.298.422	INDETERMINADA PORQUE DEPENDE DE LAS ETAPAS DEL PROCESO	INDETERMINADA PORQUE DEPENDE DE LAS ETAPAS DEL PROCESO	N/A	N/A	MEDIA	QUE SE RECONOZCAN Y PAGUEN LOS LOS DAÑOS Y PERJUICIOS CAUSADOS CON OCASION DE LA RECLUSION A LA QUE FUE SOMETIDO LEIMAR MAURICO RODRIGUEZ RUA EN CONDICIONES INDIGNAS EN LA CARCEL BELLAVISTA Y TRATOS CRUELES E INHUMANOS.	
2018	05001333302520180028200	REPARACIÓN DIRECTA	EFREN MAURICIO MARIN OSSO, DAHIANA MARIN MONTOYA, LINA MARCELA MARIN ALZATE, ELENA OSSO CUERVO Y JOHN JAIRO RODRIGUEZ OSSO.	98635351	$ 350.442.682	INDETERMINADA PORQUE DEPENDE DE LAS ETAPAS DEL PROCESO	INDETERMINADA PORQUE DEPENDE DE LAS ETAPAS DEL PROCESO	N/A	N/A	MEDIA	QUE SE RECONOZCAN Y PAGUEN LOS LOS DAÑOS Y PERJUICIOS CAUSADOS CON OCASION DE LA RECLUSION A LA QUE FUE SOMETIDO EFREN MAURICIO MARIN OSSO EN CONDICIONES INDIGNAS EN LA CARCEL BELLAVISTA Y TRATOS CRUELES E INHUMANOS.	PASO DE CALIFICACION ALTA EN EL 31/12/2019 A MEDIA PARA EL 31/12/2020
2018	17001333990072018000036-00	REPARACIÓN DIRECTA	CLAUDIA MILENA OCAMPO BUITRAGO, MAURICIO CASTAÑEDA PIEDRAHITA, DIEGO MAURICIO CASTAÑEDA OCAMPO, JHON EDUAR CASTAÑEDA OCAMPO, PAOLA ANDREA	24335924	$ 290.886.110	INDETERMINADA PORQUE DEPENDE DE LAS ETAPAS DEL PROCESO	INDETERMINADA PORQUE DEPENDE DE LAS ETAPAS DEL PROCESO	N/A	N/A	MEDIA	QUE SE RECONOZCAN Y PAGUEN LOS PERJUICIOS MORALES Y MATERIALES CAUSADOS A CONSECUENCIA DE LA FALLA EN EL SERVICIO POR PARTE DE LAS DEMANDADAS POR EL FALLECIMIENTO DE ANDRES FELIPE CASTAÑEDA OCAMPO A CONSECUENCIA DE LA OMISION DE LOS MEDICOS Y FUNCIONARIO DEL EPC DE MANIZALES AL NO BRINDAR LA	
2018	05001333302020180026600	REPARACIÓN DIRECTA	DEIVY STIBEN MONTOYA JARAMILLO, ALBA CECILIA GONZALEZ ZAPATA, SARA VALENTINA MONTOYA GONZALEZ, YISETH ANDREA MONTOYA GONZALEZ	71360259	$ 374.008.188	INDETERMINADA PORQUE DEPENDE DE LAS ETAPAS DEL PROCESO	INDETERMINADA PORQUE DEPENDE DE LAS ETAPAS DEL PROCESO	N/A	N/A	MEDIA	QUE SE RECONOZCAN Y PAGUEN LOS LOS DAÑOS Y PERJUICIOS CAUSADOS CON OCASION DE LA RECLUSION A LA QUE FUE SOMETIDO DEIVY STEVEN MONTOYA JARAMILLO EN CONDICIONES INDIGNAS EN LA CARCEL BELLAVISTA Y TRATOS CRUELES E INHUMANOS.	PASO DE CALIFICACION ALTA EN EL 31/12/2019 A MEDIA PARA EL 31/12/2020
2018	17001333300320180018400	REPARACIÓN DIRECTA	MARIA CRISTINA OROZCO LOPEZ, JHON JAIRO HERNANDEZ, TATIANA MILDRE VALENCIA OROZCO, JUAN CA,MILO PATIÑO OROZCO, ALVARO ANDRES OROZCO		$ 346.064.098	INDETERMINADA PORQUE DEPENDE DE LAS ETAPAS DEL PROCESO	INDETERMINADA PORQUE DEPENDE DE LAS ETAPAS DEL PROCESO	N/A	N/A	MEDIA	SOLICITA DECLARAR ADMINISTRATIVAMENTE RESPONSABLES A LA USPEC, AL INPEC , A LA FIDUPREVISORA Y EL CONSORCIO FONDO DE ATENCION EN SALUD PPL - 2017 POR LA MUERTE DEL SEÑOR JUAN DAVID OROZCO LOPEZ EL 11 DE OCTUBRE DE 2017 CUANDO SE ENCONTRABA RECLUIDO EN EL EPC LA BLANCA DE MANIZALES	
2018	05001333302320180029500	REPARACIÓN DIRECTA	FERNANDO DE JESUS GARCIA CASTAÑO EN REPRESENTACION DE SU MENOR HIJO MATEO GARCIA LOPEZ	98622058	$ 253.857.772	INDETERMINADA PORQUE DEPENDE DE LAS ETAPAS DEL PROCESO	INDETERMINADA PORQUE DEPENDE DE LAS ETAPAS DEL PROCESO	N/A	N/A	MEDIA	QUE SE RECONOZCAN Y PAGUEN LOS LOS DAÑOS Y PERJUICIOS CAUSADOS CON OCASION DE LA RECLUSION A LA QUE FUE SOMETIDO FERNANDO DE JESES GARCIA CASTAÑO EN CONDICIONES INDIGNAS EN LA CARCEL BELLAVISTA Y TRATOS CRUELES E INHUMANOS. SOS DIGNIDAD	PASO DE CALIFICACION ALTA EN EL 31/12/2019 A MEDIA PARA EL 31/12/2020
2018	63001333300420180005700	REPARACIÓN DIRECTA	VICTOR ALFONSO RONDON GIRALDO, DAGOBERYTO RONDON MEDINA, MONICA ALEJANDRA RONDON MARULANDA, LUZ MERY TABORDA QUIROZ Y OTROS	1094946821	$ 318.627.301	INDETERMINADA PORQUE DEPENDE DE LAS ETAPAS DEL PROCESO	INDETERMINADA PORQUE DEPENDE DE LAS ETAPAS DEL PROCESO	N/A	N/A	MEDIA	DECLARARA ADMINISTRATIVAMENTE RESPONSABLE Y PATRIMONIALMENTE A LA USPEC Y AL INPEC POR LOS PERJUICIOS CAUSADOS MORALES, MATERIALES, TRADICDOS EN LUCRO CESANTE Y ALTERACION GRAVE A LAS CONDICIONES DE EXISTENCIA O DAÑOS A LA VIDA EN RELACION CAUSADOS POR LAS LESIONES SUFRIDAS EL 16 DE MERO DE 2016 Y	
2018	05001333302920180026000	REPARACIÓN DIRECTA	ORLANDO DE JESUS URREGO COSSIO Y OTROS	15483095	$ 447.216.233	INDETERMINADA PORQUE DEPENDE DE LAS ETAPAS DEL PROCESO	INDETERMINADA PORQUE DEPENDE DE LAS ETAPAS DEL PROCESO	N/A	N/A	MEDIA	QUE SE RECONOZCAN Y PAGUEN LOS LOS DAÑOS Y PERJUICIOS CAUSADOS CON OCASION DE LA RECLUSION A LA QUE FUE SOMETIDO FERNANDO DE ORLANDO DE JESUS URREGO COSSIO EN CONDICIONES INDIGNAS EN LA CARCEL BELLAVISTA Y TRATOS CRUELES E INHUMANOS. SOS DIGNIDAD. DESDE EL 30 DE MARZO DE 2015 HASTA EL 18 DE MARZO DE	
2018	05001333302920180026100	REPARACIÓN DIRECTA	JULIAN DE JESUS PANIAGUA VALDERRAMA, FLOR ELISA VALDERRAMA DE PANIAGUA, JUAN DAVID PANIAGUA VALDERRAMA, SANDRA MARCELA PANIAGUA	98575731	$ 447.216.233	INDETERMINADA PORQUE DEPENDE DE LAS ETAPAS DEL PROCESO	INDETERMINADA PORQUE DEPENDE DE LAS ETAPAS DEL PROCESO	N/A	N/A	MEDIA	QUE SE RECONOZCAN Y PAGUEN LOS LOS DAÑOS Y PERJUICIOS CAUSADOS CON OCASION DE LA RECLUSION A LA QUE FUE SOMETIDO JULIAN DE JESUS PANIAGUA VALDERRAMA EN CONDICIONES INDIGNAS EN LA CARCEL BELLAVISTA Y TRATOS CRUELES E INHUMANOS. SOS DIGNIDAD. DESDE EL 13 DE NOVIEMBRE DE 2008 HASTA DICIEMBRE 16 DE 2017	
2018	05001333302920180029000	REPARACIÓN DIRECTA	JUAN DE JESUS MANCO ARIAS	15353682	$ 108.579.564	INDETERMINADA PORQUE DEPENDE DE LAS ETAPAS DEL PROCESO	INDETERMINADA PORQUE DEPENDE DE LAS ETAPAS DEL PROCESO	N/A	N/A	MEDIA	QUE SE RECONOZCAN Y PAGUEN LOS LOS DAÑOS Y PERJUICIOS CAUSADOS CON OCASION DE LA RECLUSION A LA QUE FUE SOMETIDO FERNANDO DE JUAN DE JESUS MANCO ARIAS, EN CONDICIONES INDIGNAS EN LA CARCEL BELLAVISTA Y TRATOS CRUELES E INHUMANOS. SOS DIGNIDAD. DESDE EL 1 DE DICIEMBRE DE 2009 HSTA EL 12 DE MAYO DE 2017.	
2018	11001334306520180003300	CONTROVERSIA CONTRACTUAL	ORFILIA PAEZ PAEZ		$ 35.135.092	INDETERMINADA PORQUE DEPENDE DE LAS ETAPAS DEL PROCESO	INDETERMINADA PORQUE DEPENDE DE LAS ETAPAS DEL PROCESO	N/A	N/A	MEDIA	ORFILIA PAEZ PAEZ ESPOSA DE ANTONIO ARIAS CHAUSTRE PERSONA FALLECIDA.SOLICITA LA LIQUIDACION JUDICIAL AL CONTRATO DE INTEVENTORIA DE 2015 CELEBRADO ENTRE RODRIGO ANTONIO CHAUSTRE- FALLECIDO - Y EL FONDO DE VIGILANCIA Y SEGURIDAD DE BOGOTA EN LA CUAL SE ESTABLEZCA QUE EL SALDO A PAGAR POR ESE CONTRATO ES DE	
2018	11001032600020170015100	NULIDAD SIMPLE	ALCALDIA DE SAN GIL		-	INDETERMINADA PORQUE DEPENDE DE LAS ETAPAS DEL PROCESO	INDETERMINADA PORQUE DEPENDE DE LAS ETAPAS DEL PROCESO	N/A	N/A	BAJA	SOLICITA LA NULIDAD DE LA RESOLUCION 012 DE 2017 EXPEDOIDA POR ÑLA USPEC QUE DIO APERTURA A LA LICITACION 012 DE 2017 A TRAVES DE LA CUAL SE INTENTABA LA OCNSTRUCCION DE UN SECTOR EN EL EPC DE SAN GIL	
2018	05001333301820180030027-00	REPARACIÓN DIRECTA	CARLOS ENRIQUE MONACADA ORTIZ, WALTER DARIO MONCADA TORRES, HENRY ED JESUS MONCADA, CARLOS ENRIQUE MONCADA TORRES, ROQUE DE	2711913	$ 93.168.473	INDETERMINADA PORQUE DEPENDE DE LAS ETAPAS DEL PROCESO	INDETERMINADA PORQUE DEPENDE DE LAS ETAPAS DEL PROCESO	N/A	N/A	MEDIA	SOLICITA RECONOCIMIENT Y PAGO INTEGRO DE LOS DAÑOS Y PERJUICIOS QUE SE LES GENERO A LOS 10 DEMANDANTES POR LOS TRATOS CRUELES E INHUMANOS Y POSTERIOR MUERTE DE POR LA NEGLIGENCIA MEDICA Y/O FALLA EN EL SERVICIO QUE PADECIO SU FAMILIAR JORGE ANTONIO MONCADA CUANDO SE ENCONTRABA RECLUIDO EN EL EPC DE BELLAVISTA	PASO DE CALIFICACION ALTA EN EL 31/12/2019 A MEDIA PARA EL 31/12/2020
2018	76111333300120180025015-00	REPARACIÓN DIRECTA	JOSE MANUEL VALLENCILLA CASTRO Y OTROS		$ 112.231.104	INDETERMINADA PORQUE DEPENDE DE LAS ETAPAS DEL PROCESO	INDETERMINADA PORQUE DEPENDE DE LAS ETAPAS DEL PROCESO	N/A	N/A	MEDIA	SOLICITA RECONOCIMIENT Y PAGO INTEGRO DE LOS DAÑOS Y PERJUICIOS QUE OCASIONADOS POR LAS LESIONES SUFRIDAS AL INTERIOR DEL EPC DE BUGA.	
2018	05001333301120180029000	REPARACIÓN DIRECTA	SANTIAGO GALVIS GONZALEZ, HARY VANESA GALVIS CASTAÑO	98703275	$ 357.622.891	INDETERMINADA PORQUE DEPENDE DE LAS ETAPAS DEL PROCESO	INDETERMINADA PORQUE DEPENDE DE LAS ETAPAS DEL PROCESO	N/A	N/A	MEDIA	REQUIERE EL RECONOCIMIENTO Y PAGO DE LOS PERJUICIOS CAUSADOS CON OCASION DE LA RECLUSION A LA QUE FUE SOMETIDO SANTIAGO GALVI EN LA ESTACION DE POLICIA DE BELLO ANTIOQUIA BAJO CONDICIONES INDIGNAS ENTRE EL 28 DE ABRIL DE 2016 Y EL 26 DE AGOSTO DE 2016 SOPORTANDO TRATOS CRUELES, INHUMANOS Y DEGRADANTES	PASO DE CALIFICACION ALTA EN EL 31/12/2019 A MEDIA PARA EL 31/12/2020
2018	05001333303020180029400	REPARACIÓN DIRECTA	YASMIN ELIANA SANCHEZ AREIZA , MARIA ALEJANDRA SANCHEZ AREIZA, MARTA EMILIA SANCHEZ AREIZA, YANET CECILIA SANCHEZ AREIZA	1152435384	$ 73.875.473	INDETERMINADA PORQUE DEPENDE DE LAS ETAPAS DEL PROCESO	INDETERMINADA PORQUE DEPENDE DE LAS ETAPAS DEL PROCESO	N/A	N/A	MEDIA	INDEMNIZACION DE PERJUICIOS COMO CONSECUENCIA DEL DAÑO ESPECIAL O FALLA DEL SERVICIO POR PARTE DE LOS DEMANDADOS CON OCASION DE LA FALTA ED ATENCION MEDICA DE LA SEÑORA YASMIN ELIANA SANCHEZ AREIZA CUANDO ESTA SE ENCONTRABA RECLUIDA EMN EL EPC DE PEDREGAL	
2018	76109333300320180014600	REPARACIÓN DIRECTA	OTILIA MONTAÑO GONGORA, EYBER HUMBERTO DIAZ MONTAÑO, VICKY JANETH DIAZ MONTAÑO, MARIA ALEJANDRA DIAZ MONTAÑO, DIANA		$ 454.037.347	INDETERMINADA PORQUE DEPENDE DE LAS ETAPAS DEL PROCESO	INDETERMINADA PORQUE DEPENDE DE LAS ETAPAS DEL PROCESO	N/A	N/A	MEDIA	SOLICITAN RECONOCIMIENTOD EPERJUICIOS OCASIONADOS POR LA MUERTE DE HUMBERTO DIAZ ANGULO OCURRIDA EL 16 D EJUNIO DE 2016 EN LA CLINICA SANTA SOFIA EN LA CIUDAD ED BUENAVENTURA COMO RESULTADO DE LA INOPERANCIA EN QUE INCURRIRIERON LOS ENTES ESTATALES POR NOI HABER ACTUADO CON LA DEBIDA DILIGENCIA, EFICIENCIA	
2018	05001333301620180028300	REPARACIÓN DIRECTA	CRISTIAN DAVID ALZATE BARRIENTOS	1036622204	$ 312.818.616	INDETERMINADA PORQUE DEPENDE DE LAS ETAPAS DEL PROCESO	INDETERMINADA PORQUE DEPENDE DE LAS ETAPAS DEL PROCESO	N/A	N/A	MEDIA	QUE SE RECONOZCAN Y PAGUEN LOS LOS DAÑOS Y PERJUICIOS CAUSADOS CON OCASION DE LA RECLUSION A LA QUE FUE SOMETIDO CRISTIAN DAVID ALZATE BARRIENTOS, EN CONDICIONES INDIGNAS EN LA CARCEL BELLAVISTA Y TRATOS CRUELES E INHUMANOS. SOS DIGNIDAD, EN LOS AÑOS 2013 Y 2016 EN BELLAVISTA PORQUE ACTUALMENTE ESTA EN	

2018	05001333303020180032-00	REPARACIÓN DIRECTA	JORGE ELIECER CUESTA CUESTA	71221339	$ 409.823.777	INDETERMINADA PORQUE DEPENDE DE LAS ETAPAS DEL PROCESO	INDETERMINADA PORQUE DEPENDE DE LAS ETAPAS DEL PROCESO	N/A	N/A	MEDIA	QUE SE RECONOZCAN Y PAGUEN LOS LOS DAÑOS Y PERJUICIOS CAUSADOS CON OCASION DE LA RECLUSION A LA QUE FUE SOMETIDO JORGE ELIECER CUESTA CUESTA, EN CONDICIONES INDIGNAS EN LA CARCEL BELLAVISTA Y TRATOS CRUELES E INHUMANOS. SOS DIGNIDAD, DESDE EL 17 DE MARZO DE 2011 HASTA EL 5 DE OCTUBRE DE 2016 EN	
2018	05001333303520180021400	REPARACIÓN DIRECTA	JORGE IGNACIO OSPINA ALVAREZ, MARIA LIBIA ALVAREZ DE OSPINA, JHON JAIRO OSPINA ALVAREZ, DORA EMILSE OSPINA ALVAREZ, ARBEY DE JESUS OSPINA ALVAREZ, LUIZ	70434429	$ 470.346.609	INDETERMINADA PORQUE DEPENDE DE LAS ETAPAS DEL PROCESO	INDETERMINADA PORQUE DEPENDE DE LAS ETAPAS DEL PROCESO	N/A	N/A	MEDIA	QUE SE RECONOZCAN Y PAGUEN LOS LOS DAÑOS Y PERJUICIOS CAUSADOS CON OCASION DE LA RECLUSION A LA QUE FUE SOMETIDO JORGE IGNACIO OSPINA ALVAREZ, EN CONDICIONES INDIGNAS EN LA CARCEL BELLAVISTA Y TRATOS CRUELES E INHUMANOS. SOS DIGNIDAD, DESDE EL 21 DE ABRIL DE 2013 HASTA LA ACTUALIDAD EN EPC RELLAVISTA	
2018	05001333300820180042-00	REPARACIÓN DIRECTA	LUIS DOMINGO PEREZ CASTAÑO, NINI JOHANA AVILA RAMOS, ANATILDE ISABEL CASTAÑO, CLARA INES CASTAÑO Y ITROS	78759745	$ 470.121.929	INDETERMINADA PORQUE DEPENDE DE LAS ETAPAS DEL PROCESO	INDETERMINADA PORQUE DEPENDE DE LAS ETAPAS DEL PROCESO	N/A	N/A	MEDIA	QUE SE RECONOZCAN Y PAGUEN LOS LOS DAÑOS Y PERJUICIOS CAUSADOS CON OCASION DE LA RECLUSION A LA QUE FUE SOMETIDO JORGE IGNACIO OSPINA ALVAREZ, EN CONDICIONES INDIGNAS EN LA CARCEL BELLAVISTA Y TRATOS CRUELES E INHUMANOS. SOS DIGNIDAD, DESDE EL 19 DE AGOSTO DE 2013 Y HASTA EL 6 DE SEPTIEMBRE DE 2016 EN	
2018	05001333301020170064-00	REPARACIÓN DIRECTA	JUAN CARLOS RAMIREZ ZAPATA Y OTROS		$ 104.231.086	INDETERMINADA PORQUE DEPENDE DE LAS ETAPAS DEL PROCESO	INDETERMINADA PORQUE DEPENDE DE LAS ETAPAS DEL PROCESO	N/A	N/A	MEDIA	SE TRATA DE UN LLAMAMIENTO EN GARANTIA NOTIFICADO POR EL INPEC, ABOGADO OSCAR JAVIER AMAYA GARCIA DE LA REGIONAL DE MEDELLIN, ADJUNTA COPIA DE LA DEMANDA, AUTO ADMISORIO, LLAMAMIENTO EN GARANTIA Y AUTO ADMISORIO DE LLAMAMIENTO EN GARANTIA	
2018	05001333301520180030-00	REPARACIÓN DIRECTA	NORBEY MANUEL MARTINEZ RODRIGUEZ Y OTROS	71350681	$ 590.666.013	INDETERMINADA PORQUE DEPENDE DE LAS ETAPAS DEL PROCESO	INDETERMINADA PORQUE DEPENDE DE LAS ETAPAS DEL PROCESO	N/A	N/A	MEDIA	QUE SE RECONOZCAN Y PAGUEN LOS LOS DAÑOS Y PERJUICIOS CAUSADOS CON OCASION DE LA RECLUSIÓN A LA QUE FUE SOMETIDONORBEY MANUEL MARTINEZ RODRIGUEZ, EN CONDICIONES INDIGNAS EN LA CARCEL BELLAVISTA Y TRATOS CRUELES E INHUMANOS. SOS DIGNIDAD, DESDE EL20 DE MAYO DE 2015 HASTA EL 7 DE AGOSTO DE 2016	PASO DE CALIFICACION ALTA EN EL 31/12/2019 A MEDIA PARA EL 31/12/2020
2018	05001333301720180030-00	REPARACIÓN DIRECTA	MARIA IMELDA ZULUAGA GIRALDO Y OTROS		$ 230.935.230	INDETERMINADA PORQUE DEPENDE DE LAS ETAPAS DEL PROCESO	INDETERMINADA PORQUE DEPENDE DE LAS ETAPAS DEL PROCESO	N/A	N/A	MEDIA	SE TRATA DE UN LLAMAMIENTO EN GARANTIA NOTIFICADO POR EL INPEC, ABOGADO OSCAR JAVIER AMAYA GARCIA DE LA REGIONAL DE MEDELLIN, ADJUNTA COPIA DE LA DEMANDA, AUTO ADMISORIO, LLAMAMIENTO EN GARANTIA Y AUTO ADMISORIO DE LLAMAMIENTO EN GARANTIA	PASO DE CALIFICACION ALTA EN EL 31/12/2019 A MEDIA PARA EL 31/12/2020
2018	52001333300920180085-00	REPARACIÓN DIRECTA	JEHISON YUBAN USUGA TORRES Y OTROS	1017126546	$ 202.472.055	INDETERMINADA PORQUE DEPENDE DE LAS ETAPAS DEL PROCESO	INDETERMINADA PORQUE DEPENDE DE LAS ETAPAS DEL PROCESO	N/A	N/A	MEDIA	SOLICITAN INDEMNIZACION DE PERJUICIOS POR LA FALLA EN LA PRESTACION EN EL SERVICIO DE SALUD Y/O NEGLIGENCIA MEDICA POR LA OMISION EN LA PRESTACION DEL SERVICIO DE SALUD AL SEÑOR JEHISON YUBAN USUGA TORRES CUANDO FUESE ATENDIDO AL INTERIOR DEL EPC DE PASTO CON DIAGNOSTICOS ERRADOS, FALTA DE	PASO DE CALIFICACION ALTA EN EL 31/12/2019 A MEDIA PARA EL 31/12/2020
2018	76001334001920170007500	REPARACIÓN DIRECTA	IVAN MAURICIO CALDERON GOMEZ	1113672978	$ 104.132.179	INDETERMINADA PORQUE DEPENDE DE LAS ETAPAS DEL PROCESO	INDETERMINADA PORQUE DEPENDE DE LAS ETAPAS DEL PROCESO	N/A	N/A	MEDIA	SOLICITA RECONOCIMIENTO D EPERJUICIOS OCASIONADOS CON LA FALTA ED ATENCION MEDICA MIENTRAS SE ENCONTRABA RECLUIDO EN EL EPC DE PALMIRA CUANDO SE LE DESPRENDIO LA RETINA Y NO RECIBIO ATENCION MEDICA..	
2018	05001333301320180030-00	REPARACIÓN DIRECTA	LUIS ALFONSO GRACIANO Y OTROS	15286269	$ 348.846.393	INDETERMINADA PORQUE DEPENDE DE LAS ETAPAS DEL PROCESO	INDETERMINADA PORQUE DEPENDE DE LAS ETAPAS DEL PROCESO	N/A	N/A	MEDIA	QUE SE RECONOZCAN Y PAGUEN LOS LOS DAÑOS Y PERJUICIOS CAUSADOS CON OCASION DE LA RECLUSION A LA QUE FUE SOMETIDO LUIS ALFONSO GRACIANO, EN CONDICIONES INDIGNAS EN LA CARCEL BELLAVISTA Y TRATOS CRUELES E INHUMANOS. SOS DIGNIDAD, DESDE EL 9 DE FEBRERO DE DE 2015 HASTA EL 30 DE OCTUBRE DE 2017	
2018	11001333603620170013100	REPARACIÓN DIRECTA	LUIS ANTONIO VARGAS GOMEZ Y OLGA LUCIA CUBILLOS CERQUERA		$ 102.467.357	INDETERMINADA PORQUE DEPENDE DE LAS ETAPAS DEL PROCESO	INDETERMINADA PORQUE DEPENDE DE LAS ETAPAS DEL PROCESO	N/A	N/A	MEDIA	SOLICITAN INDEMNIZACION DE PERJUICIOS POR LA FALLA EN LA PRESTACION EN EL SERVICIO DE SALUD Y/O NEGLIGENCIA MEDICA POR LA OMISION EN LA PRESTACION DEL SERVICIO DE SALUD AL SEÑOR LUIS ANTOINO VARGSA QUIEN PRESENTO QUEBRANTO DE SALUD Y FUE TRASLADADO A UN HOSPITAL DE GRANADA META Y ALLI LE DIGTAMINARON HERNIA	
2018	08001333300120180062-00	REPARACIÓN DIRECTA	XAVIER FERNANDO VARGAS RESTREPO, EDWIN CANO MUÑOZ Y OTROS ABOGADOS: SANDRA MARCELA COLEY ROJAS ABOGADA SUSTITUTA	1140832041	$ 1.836.729.467	INDETERMINADA PORQUE DEPENDE DE LAS ETAPAS DEL PROCESO	INDETERMINADA PORQUE DEPENDE DE LAS ETAPAS DEL PROCESO	N/A	N/A	MEDIA	QUE SE RECONOZCAN Y PAGUEN LOS LOS DAÑOS Y PERJUICIOS CAUSADOS CON OCASION AL HACINAMIENTO DE UN 70 % EN LA CARCEL DE BARRANQUILLA , SITUACION QUE SE HA GENERADO QUE SE ENCUENTREN EN CONDICIONES INHUMANAS	PASO DE CALIFICACION ALTA EN EL 31/12/2019 A MEDIA PARA EL 31/12/2020
2018	68001333300220180038-00	REPARACIÓN DIRECTA	ANTONIO MARIA QUECHO ARDILA	91220228	$ 171.604.317	INDETERMINADA PORQUE DEPENDE DE LAS ETAPAS DEL PROCESO	INDETERMINADA PORQUE DEPENDE DE LAS ETAPAS DEL PROCESO	N/A	N/A	MEDIA	SOLICITA INDEMNIZACION DE PERJUICIOS POR LA FALLA DEL SERVICO ADMINISTRATIVO PRESENTADA LOS DIAS 26 Y 27 DE MAYO DE 2016 EN SANIDAD DEL EPC DE BUCARAMANGA QUE LE OCASIONARON A ANTONIO MARIA QUECHO TRAUMA ARETRAL DURANTE EL RECAMBIO USUAL DE SONDA QUE CONLLEVO A PUNCION SUPARPUBICA Y POSTERIOR	PASO DE CALIFICACION ALTA EN EL 31/12/2019 A MEDIA PARA EL 31/12/2020
2018	05001333300620180028-00	REPARACIÓN DIRECTA	WALTER FERNANDO RIVEROS CORREA ó WALTER CORREA RIVEROS	71315996	$ 136.664.819	INDETERMINADA PORQUE DEPENDE DE LAS ETAPAS DEL PROCESO	INDETERMINADA PORQUE DEPENDE DE LAS ETAPAS DEL PROCESO	N/A	N/A	MEDIA	SOLICITA INDEMNIZACION DE PERJUICIOS ORIGINADOS EN EL TRATO CRUEL, INDIGNO INHUMANO YDESAGRADABLE DE QU EFUE OBJETO EL SEÑOR WALTER FERNANDO RIVEROS CORREA QUIEN ESTUVO PRIVADO DE LA LIBERTAD EN EL EPC MEDELLIN.	
2018	23001333100220170021000	REPARACIÓN DIRECTA	SANDRA MARCELA COLEY ROJAS ABOGADA SUSTITUTA OVRANDO COMO APODERADA DE JEAN CARLOS ACOSTA ARIAS, JULIO CESAR ALVAREZ ROMERO ENTRE OTROS	1003308655	$ 4.519.020.859	INDETERMINADA PORQUE DEPENDE DE LAS ETAPAS DEL PROCESO	INDETERMINADA PORQUE DEPENDE DE LAS ETAPAS DEL PROCESO	N/A	N/A	MEDIA	SE TRATA DE UN LLAMAMIENTO EN GRANTIA FORMULADO POT EL INPEC, , EPC MONTERIA ADJUNTA COPIA DE LA DEMANDA Y AUTO ADMISORIO DEL LLAMAMIENTO EN GARANTIA , POR HACINAMIENTO EN EL EPC DE MONTERIA QUE GENERA MALA ALIMENTACIÓN, EPIDEMIAS, BAÑOS EN MAL ESTADO.	
2018	50001233300020170028300	CONTROVERSIA CONTRACTUAL	ANDRES MAURICIO CRIALES VARGAS COMO APODERADO JUDICIAL DE CONSORCIO ARDELI 2015	1018443670	$ 2.185.054.535	INDETERMINADA PORQUE DEPENDE DE LAS ETAPAS DEL PROCESO	INDETERMINADA PORQUE DEPENDE DE LAS ETAPAS DEL PROCESO	N/A	N/A	MEDIA	QUE SE DECLARE LA NULIDAD DE LOS ACTOS ADMINISTRATIVOS RESOLUCIOES Nº 001226 DE 18 DE DICIEMBRE DE 2015 Y 001231 DE 18 DE DICIEMBRE DE 2015 EN LAS CUALES SE TOMARON DECISIONES COMO DECLARACION DE RECHAZO DE OFERENTE CONSORCIO ARDELI 2015 DENTRO DE LA LICITACION PUBLICA LP-050-2015 PARA LOS GRUPOS 1 Y 12. ASIMISMO QUE	PASO DE CALIFICACION ALTA EN EL 31/12/2019 A MEDIA PARA EL 31/12/2020
2018	11001334306420180019400	REPARACIÓN DIRECTA	LINA MARIA ARIAS ALZATE Y WILSON HURTADO LOPEZ APODERADOS DE LOS SEÑORES SANDRA PATRICIA PANAMEÑO HURTADO, JUAN MARIA HERNANDEZ	66951902	$ 63.505.928	INDETERMINADA PORQUE DEPENDE DE LAS ETAPAS DEL PROCESO	INDETERMINADA PORQUE DEPENDE DE LAS ETAPAS DEL PROCESO	N/A	N/A	MEDIA	SOLICITA QUE DE DECLARE LA RESPONSABILIDAD POR LOS DAÑOS Y PERJUICIOS SUFRIDOS POR EL FALLECIMIENTO DEL SEÑOR EDIER PANAMEÑO HURTADO , PRODUCTO DE LAS HERIDAS PROPINADAS CON ARMA CORTO PUNZANTE AL INTERIOR DEL ESTABLECIMIENTO CARCELARIO DE PANPLONA , LA FECHA DE FALLECIMIENTO ES 25 DE JULIO	
2018	05001333300220180049-00	REPARACIÓN DIRECTA	FERNEY ALONSO OQUENDO GRACIANO, FANNYS ALDENIS OQUENDO GRACIANO, SILVIA ROSA GRACIANO ZAPATA, MARIA DORA GARCIA DE RESTREPO.	70582851	$ 396.869.748	INDETERMINADA PORQUE DEPENDE DE LAS ETAPAS DEL PROCESO	INDETERMINADA PORQUE DEPENDE DE LAS ETAPAS DEL PROCESO	N/A	N/A	MEDIA	SOLICITA INDEMNIZACION DE PERJUICIOS ORIGINADOS EN EL TRATO CRUEL, INDIGNO INHUMANO YDESAGRADABLE DE QUE FUE OBJETO EL SEÑOR FERNEY ALONSO OQUENDO GRACIANO QUIEN ESTUVO PRIVADO DE LA LIBERTAD EN EL EPC MEDELLIN, DESDE EL 27 DE ENERO DE 2012 HASTA EL 7 DE OCTUBRE DE 2016.	
2018	05001333302720180035-00	REPARACIÓN DIRECTA	LUIS GILBERTO GUERRA RIOS, GLORI AYANETH SANCHEZ GIRALDO, LORENA Y JHONIER ESTIVEN GUERRA SANCHEZ	8418692	$ 408.608.291	INDETERMINADA PORQUE DEPENDE DE LAS ETAPAS DEL PROCESO	INDETERMINADA PORQUE DEPENDE DE LAS ETAPAS DEL PROCESO	N/A	N/A	MEDIA	SOLICITA INDEMNIZACION DE PERJUICIOS ORIGINADOS EN EL TRATO CRUEL, INDIGNO . INHUMANO YDESAGRADABLE DE QUE FUE OBJETO EL SEÑOR LUIS GILBERTO GUERRA RIOS QUIEN ESTUVO PRIVADO DE LA LIBERTAD EN EL EPC MEDELLIN, DESDE EL 9 D EJULIO DE 2012 HASTA EL 15 DE DICIEMBRE DE 2016.	
2018	05001333300120180039-00	REPARACIÓN DIRECTA	FRAY DE JESUS PARRA VARGAS, EFREY SEBASTIAN PARRA BENITEZ, ANSED VARGAS VARGAS, BRAHIAN FERNANDO PARRA VARGAS, FRAY DAVID PARRA VARGAS	15487169	$ 889.989.650	INDETERMINADA PORQUE DEPENDE DE LAS ETAPAS DEL PROCESO	INDETERMINADA PORQUE DEPENDE DE LAS ETAPAS DEL PROCESO	N/A	N/A	MEDIA	SOLICITA INDEMNIZACION DE PERJUICIOS ORIGINADOS EN EL TRATO CRUEL, INDIGNO . INHUMANO YDESAGRADABLE DE QUE FUE OBJETO EL SEÑOR FRAY DE JESUS PARRA VARGAS EN EL EPC MEDELLIN, DESDE EL 18 D EMAYO DE 2014 HASTA EL 10 DE OCTUBRE DE 2017.	
2018	05001333302420180034-00	REPARACIÓN DIRECTA	EMIRO o EMILIO ANDRES FLOREZ PULGARIN, BLANA NELLY PULGARIN POSADA, ELIANA MARIA FLOREZ PULGARIN	1045076761	$ 158.283.826	INDETERMINADA PORQUE DEPENDE DE LAS ETAPAS DEL PROCESO	INDETERMINADA PORQUE DEPENDE DE LAS ETAPAS DEL PROCESO	N/A	N/A	MEDIA	SOLICITA INDEMNIZACION DE PERJUICIOS ORIGINADOS EN EL TRATO CRUEL, INDIGNO . INHUMANO YDESAGRADABLE DE QUE FUE OBJETO EL SEÑOR EMIRO ANDRES FLOREZ PULGARINFRAY DE JESUS PARRA VARGAS EN EL EPC MEDELLIN, DESDE EL 28 DE FENBRERO DE 2014 HASTA EL 20 DE DICIEMBRE DE 2016.	
2018	05001333300920180044-00	REPARACIÓN DIRECTA	OMAIRO ORREGO ARROYAVE, MAGNOLIA ORREGO ARROYAVE Y JORGE IVAN ORREGO ARROYAVE	8400579	$ 204.951.055	INDETERMINADA PORQUE DEPENDE DE LAS ETAPAS DEL PROCESO	INDETERMINADA PORQUE DEPENDE DE LAS ETAPAS DEL PROCESO	N/A	N/A	MEDIA	SOLICITA INDEMNIZACION DE PERJUICIOS ORIGINADOS EN EL TRATO CRUEL, INDIGNO . INHUMANO YDESAGRADABLE DE QUE FUE OBJETO EL SEÑOR OMAIRO ORREGO ARROYAVE EN EL EPC MEDELLIN, DESDE EL 11 DE FEBRERO DE 2014 Y 4 DE AGOSTO DE 2016.	

2018	05001333330132018003 19-00	REPARACIÓN DIRECTA	DANIEL ALBERTO ZAPATA GOMEZ, NASLY DANIELA HINCAPIE MONTOYA, HELLEN ZAPATA HINCAPIE, MARIA NOHEMY ZAPATA GOMEZ, JUAN FERNANDO ZAPATA	1010076277	$ 348.690.860	INDETERMINADA PORQUE DEPENDE DE LAS ETAPAS DEL PROCESO	INDETERMINADA PORQUE DEPENDE DE LAS ETAPAS DEL PROCESO	N/A	N/A	MEDIA	SOLICITA INDEMNIZACION DE PERJUICIOS ORIGINADOS EN EL TRATO CRUEL, INDIGNO , INHUMANO YDESAGRADABLE DE QUE FUE OBJETO EL SEÑOR DANIEL ALBERTO ZAPATA GOMEZ,DESDE EL 18 DE AGOSTO DE 2013 HASTA EL MES DE OCTUBRE DE 2017.	PASO DE CALIFICACION ALTA EN EL 31/12/2019 A MEDIA PARA EL 31/12/2020
2018	05001333330320180003 47-00	REPARACIÓN DIRECTA	LUZ MARINA ARROYAVE SERNA Y OTROS	39384189	$ 124.021.903	INDETERMINADA PORQUE DEPENDE DE LAS ETAPAS DEL PROCESO	INDETERMINADA PORQUE DEPENDE DE LAS ETAPAS DEL PROCESO	N/A	N/A	MEDIA	SOLICITAN REPARACION DE PERJUICIOS OCASIONADOS POR LA MUERTE DEL SEÑOR EDGAR TOBON CONTRERAS EL 23 D EJULIO DE 2016 CUANDO ESTABA BAJO LA CUSTODDA DEL INPEC EN EPC BELLAVISTA.	
2018	05001333330132018004 02-00	REPARACIÓN DIRECTA	ARGIRO DE JESUS RAMIREZ CASTAÑO	709532802	$ 168.056.184	INDETERMINADA PORQUE DEPENDE DE LAS ETAPAS DEL PROCESO	INDETERMINADA PORQUE DEPENDE DE LAS ETAPAS DEL PROCESO	N/A	N/A	MEDIA	SOLICITA INDEMNIZACION DE PERJUICIOS POR LOS TRATOS INHUMANOS Y PERJUICIOS CAUSADOS QUE RECIBIO EN EL PC BELLAVISTA DURANTE EL PERIODO COMPRENDIDO ENTRE EL 17 D EJULIO DE 2014 Y HASTA EL 3 DE ENERO DE 2017	
2018	05001333330112018003 04-00	REPARACIÓN DIRECTA	EDUARD ALONSO AGUDELO ZABALA, ANIBAL DE JESUS AGUDELO DAVID, RAQUEL ZABALA RAMIREZ, ISMAEL ANGEL AGUDELO ZABALA	1037266690	$ 190.248.263	INDETERMINADA PORQUE DEPENDE DE LAS ETAPAS DEL PROCESO	INDETERMINADA PORQUE DEPENDE DE LAS ETAPAS DEL PROCESO	N/A	N/A	MEDIA	SOLICITA INDEMNIZACION DE PERJUICIOS POR LOS TRATOS INHUMANOS Y PERJUICIOS CAUSADOS QUE RECIBIO EN EL PC BELLAVISTA DURANTE EL PERIODO COMPRENDIDO ENTRE EL 28 DE ENERO DE 2015 Y 31 DE AGOSTO DE 2016.	
2018	05001333330342018003 49-00	REPARACIÓN DIRECTA	WILDER TORRES ARANGO, MARIELA DE LAS MERCEDES TORERS ARANGO, EDUAR EMILIO PULGARIN	1128394317	$ 168.088.306	INDETERMINADA PORQUE DEPENDE DE LAS ETAPAS DEL PROCESO	INDETERMINADA PORQUE DEPENDE DE LAS ETAPAS DEL PROCESO	N/A	N/A	MEDIA	SOLICITA INDEMNIZACION DE PERJUICIOS POR LOS TRATOS INHUMANOS Y PERJUICIOS CAUSADOS QUE RECIBIO EN EL PC BELLAVISTA DURANTE EL PERIODO COMPRENDIDO ENTRE EL 26 DE AGOSTO DE 2014 HASTA EL 4 DE NOVIEMBRE DE 2016.	PASO DE CALIFICACION ALTA EN EL 31/12/2019 A MEDIA PARA EL 31/12/2020
2018	05001333300420180013 8-00	REPARACIÓN DIRECTA	ODINSON MAYO Y OTROS		$ 82.771.045	INDETERMINADA PORQUE DEPENDE DE LAS ETAPAS DEL PROCESO	INDETERMINADA PORQUE DEPENDE DE LAS ETAPAS DEL PROCESO	N/A	N/A	MEDIA	LLAMAMIENTO EN GARANTIA	PASO DE CALIFICACION ALTA EN EL 31/12/2019 A MEDIA PARA EL 31/12/2020
2018	19001333300920180020 7-00	REPARACIÓN DIRECTA	JULIO CESAR RAMOS CERON, DANIELA ALEJANDRA RAMOS CARVAJASL, NANCY CARVAJAL VARGAS	76305197	$ 71.300.883	INDETERMINADA PORQUE DEPENDE DE LAS ETAPAS DEL PROCESO	INDETERMINADA PORQUE DEPENDE DE LAS ETAPAS DEL PROCESO	N/A	N/A	MEDIA	SOLICITA INDEMNIZACION DE PERJUICIOS POR EL ACCIDENTE SUFRIDO EL DIA 11 DE MAYO ED 2016 POR CAIDA DEL CAMAROTE MIENTRAS DORMIA LO QUE LE PRODDUJO UNA FRACTURA DE LA MUÑOCA IZQUIERDA Y SE SU MANO, LE HICIERON UNOS EXAMENES Y LE RESULTO FRACTIRA COMPLEJA DE LA ZONA METADIAFISIARIA DEL RADIO OCN	
2018	05001333300220180047-00	REPARACIÓN DIRECTA	ANDRES FELIPE POSADA PINEDA	70580070	$ 106.777.098	INDETERMINADA PORQUE DEPENDE DE LAS ETAPAS DEL PROCESO	INDETERMINADA PORQUE DEPENDE DE LAS ETAPAS DEL PROCESO	N/A	N/A	MEDIA	SOLICITA INDEMNIZACION DE PERJUICIOS POR LOS TRATOS INHUMANOS Y PERJUICIOS CAUSADOS QUE RECIBIO EN EL PC BELLAVISTA DURANTE EL PERIODO COMPRENDIDO ENTRE EL 30 ED AGOSTO DE 2013 Y 19 DE JULIO DE 2017	
2018	05001333302420180039 7-00	REPARACIÓN DIRECTA	CESAR MAURICIO LONDOÑO JARAMILLO Y OTROS	71411484	$ 251.963.857	INDETERMINADA PORQUE DEPENDE DE LAS ETAPAS DEL PROCESO	INDETERMINADA PORQUE DEPENDE DE LAS ETAPAS DEL PROCESO	N/A	N/A	MEDIA	SOLICITA INDEMNIZACION DE PERJUICIOS POR LOS TRATOS INHUMANOS Y PERJUICIOS CAUSADOS QUE RECIBIO EN EL PC BELLAVISTA DURANTE EL PERIODO COMPRENDIDO ENTRE EL 28 DE SEPTIEMBRE DE 2009 HASTA LA ACTUALIDAD.	
2018	05001333302220170049 2-00	REPARACIÓN DIRECTA	JOHN JAIRO JULIO DIAZ, LUZ DARY ALZATE GRAJALES LUIS MARIANO JULIO TOSCANO, Y OTROS		$ 425.305.045	INDETERMINADA PORQUE DEPENDE DE LAS ETAPAS DEL PROCESO	INDETERMINADA PORQUE DEPENDE DE LAS ETAPAS DEL PROCESO	N/A	N/A	BAJA	QUE SE DECLARE AL MINISTERIO DE JUSTICIA Y DEL DERECHO, INPEC Y USPEC, SOLIDARIAMENTE RESPONSABLES POR TODOS LOS DAÑOS Y PERJUICIOS CAUSADOS AL SEÑOR JHON JAIRO JULIO DÍAZ, AL SOMETERLO A TRATOS CRUELES, INHUMANOS Y DESGRADANTES DURANTE SU RECLUSIÓN EN EL EPMSC DE MEDELLIN "BELLAVISTA" DURANTE	
2018	13001333300420170029 69-00	REPARACIÓN DIRECTA	ROBERTO ALVAREZ GUTIERREZ, AREYANIS GUILLEN OSCAR, ARIZA HERNANDEZ LUIS, ARRIETA BERRIO MANUEL Y OTROS	4452879	$ 2.505.600.295	INDETERMINADA PORQUE DEPENDE DE LAS ETAPAS DEL PROCESO	INDETERMINADA PORQUE DEPENDE DE LAS ETAPAS DEL PROCESO	N/A	N/A	MEDIA	INDEMNIZACION DE PERJUICIOS POR FALLA EN EL SERVICIO A CAUSA DEL HACINAMIENTO DURANTE EL TIEMPO QU EHAN ESTADO RECLUIDOS VULNERANDOLE LAS MAS MINIMAS CONDICIONES DE SALUD, HIGIENE, DURMIENDO EN EL PISO.	
2018	05001333301920160051 7-00	REPARACIÓN DIRECTA	JORGE IVAN CARDONA GARZON, MARIA LUZMILLA MAYA DE TABARES, DIANA MILENA TABARES MAYA, JOHN FREDY TRIANA TABARES, MAICOL ESTEVEN TRIANA	75069361	$ 119.914.269	INDETERMINADA PORQUE DEPENDE DE LAS ETAPAS DEL PROCESO	INDETERMINADA PORQUE DEPENDE DE LAS ETAPAS DEL PROCESO	N/A	N/A	MEDIA	QUE SE DECLARE QUE LA NACION POLICIA NACIONAL INPEC Y USPEC, SON RESPONSABLES POR LOS DAÑOS Y PERJUICIOS CAUSADOS AL SEÑORJORGE IVAN CARDONA GARZON Y SU NUCLEO FAMILIAR CON OCACION DE LAS LESIONES QUE FUERON PRODUCIDAS EN UN PROCEDIMIENTO DE CAPTURA EL DIA 15 DE MAYO DE 2014, ASI MISMO LA FALTA DE	
2018	05001333303220180020 9-00	REPARACIÓN DIRECTA	SERGIO GONZALEZ YEPES		$ 522.037.998	INDETERMINADA PORQUE DEPENDE DE LAS ETAPAS DEL PROCESO	INDETERMINADA PORQUE DEPENDE DE LAS ETAPAS DEL PROCESO	N/A	N/A	MEDIA	SOLICITA INDEMNIZACION DE PERJUICIOS POR LOS TRATOS INHUMANOS Y PERJUICIOS CAUSADOS QUE RECIBIO EN EL PC BELLAVISTA DURANTE EL PERIODO COMPRENDIDO ENTRE EL 11 DE FEBRERO DE 20132 HASTA EL 10 DE OCTUBRE DE 2016.	
2018	25000233600020180007 40-00	NULIDAD Y RESTABLECIMIENTO DEL DERECHO	CONSORCIO MAGDALENA		$ 11.134.750.451	INDETERMINADA PORQUE DEPENDE DE LAS ETAPAS DEL PROCESO	INDETERMINADA PORQUE DEPENDE DE LAS ETAPAS DEL PROCESO	N/A	N/A	MEDIA	DECLARAR LA NULIDAD DE LAS RESOLUCIONES 001235 DEL 14 DE DICIEMBRE DE 2017, POR LA CUAL SE DECLARA DESIERTA LA LICITACION PUBLICA LP-022-2017 CORREGIDA POR LA RESOLUCION 001278 DEL 15 DE DICIEMBRE DE 2017 Y CONFIRMADAS POR LA RESOLUCION 119 DE 8 DE FEBRERO DE 2018 POR ADOLECER DE LAS CAUSALES DE NULIDAD REFERIDAS EN EL	PASO DE CALIFICACION ALTA EN EL 31/12/2019 A MEDIA PARA EL 31/12/2020
2018	11001333603220180024 0-00	REPARACIÓN DIRECTA	LUZ ADRIANA ZARATE MORENO	52292814	$ 49.603.007	INDETERMINADA PORQUE DEPENDE DE LAS ETAPAS DEL PROCESO	INDETERMINADA PORQUE DEPENDE DE LAS ETAPAS DEL PROCESO	N/A	N/A	MEDIA	SOLICITA INDEMNIZACION DE PERJUICIOS POR LA MUERTE DEL SEÑOR BALVINO ZARATE VILLAMIL, EN COMEB PICOTA POR FALLA EN EL SERVICIO MEDICO	PASO DE CALIFICACION ALTA EN EL 31/12/2019 A MEDIA PARA EL 31/12/2020
2018	73001333301020170017 1-00	REPARACIÓN DIRECTA	LUCAS MARTINEZ QUINTERO Y OTROS	14276534	$ 226.326.670	INDETERMINADA PORQUE DEPENDE DE LAS ETAPAS DEL PROCESO	INDETERMINADA PORQUE DEPENDE DE LAS ETAPAS DEL PROCESO	N/A	N/A	MEDIA	SOLICITA INDEMNIZACION DE PERJUICIOS POR LA MUERTE DEL SEÑOR WILMER MARTINEZ RAMIREZ, EN EPC COIBA PICALEÑA POR FALLA EN EL SERVICIO MEDICO	PASO DE CALIFICACION ALTA EN EL 31/12/2019 A MEDIA PARA EL 31/12/2020
2018	76111333100320180026 2-00	REPARACIÓN DIRECTA	MIGUEL ADRIANO CIFUENTES Y OTROS	87947239	$ 276.388.967	INDETERMINADA PORQUE DEPENDE DE LAS ETAPAS DEL PROCESO	INDETERMINADA PORQUE DEPENDE DE LAS ETAPAS DEL PROCESO	N/A	N/A	MEDIA	SE RECONOZCAN PERJUICIOS MORALES, MATERIALES, POR LAS CONDICIONES DE EXISTENCIA O DAÑOS A LA VIDA EN RELACIÓN SUFRIDOS POR MIGUEL ADRIANO CIFUENTES QUIÑONES, VIVIAN ANDREA CASTRO CERON, CARMEN SUGEY CIFUENTES QUIÑONEZ EN EL EPC DE BUGA	
2018	05001333301620180039 7-00	REPARACIÓN DIRECTA	JUAN DAVID GOMEZ ALVAREZ Y .MARIBEL MONSALVE MONA		$ 189.452.829	INDETERMINADA PORQUE DEPENDE DE LAS ETAPAS DEL PROCESO	INDETERMINADA PORQUE DEPENDE DE LAS ETAPAS DEL PROCESO	N/A	N/A	MEDIA	SOLICITA INDEMNIZACION DE PERJUICIOS POR LOS TRATOS INHUMANOS Y PERJUICIOS CAUSADOS QUE RECIBIO EN EL PC BELLAVISTA DURANTE EL PERIODO COMPRENDIDO ENTRE EL 11 DE FEBRERO DE 2013 HASTA EL 10 DE OCTUBRE DE 2016.	
2018	05001333300520180021 2-00	REPARACIÓN DIRECTA	SERGIO ALEXANDER CACERES	1128435969	$ 108.228.194	INDETERMINADA PORQUE DEPENDE DE LAS ETAPAS DEL PROCESO	INDETERMINADA PORQUE DEPENDE DE LAS ETAPAS DEL PROCESO	N/A	N/A	MEDIA	.SOLICITA INDEMNIZACION DE PERJUICIOS POR LOS TRATOS INHUMANOS Y PERJUICIOS CAUSADOS QUE RECIBIO EN EL PC BELLAVISTA DURANTE EL PERIODO COMPRENDIDO ENTRE EL 5 DE 2009 HASTA EL 14 DE MARZO DE 2017, ASI ESTA TEXTUALMENTE ESCRITO EN EL ESCRITO DE DEMANDA.	
2018	05001333300320180042 5-00	REPARACIÓN DIRECTA	MAURICIO POSSO DAVID Y OTROS		$ 215.606.312	INDETERMINADA PORQUE DEPENDE DE LAS ETAPAS DEL PROCESO	INDETERMINADA PORQUE DEPENDE DE LAS ETAPAS DEL PROCESO	N/A	N/A	MEDIA	SOLICITA INDEMNIZACION DE PERJUICIOS POR LOS TRATOS INHUMANOS Y PERJUICIOS CAUSADOS QUE RECIBIO EN EL PC BELLAVISTA DURANTE EL PERIODO COMPRENDIDO ENTRE EL 11 DE FEBRERO DE 2013 HASTA EL 10 DE OCTUBRE DE 2016.	PASO DE CALIFICACION ALTA EN EL 31/12/2019 A MEDIA PARA EL 31/12/2020
2018	18001333300120180064 0-00	REPARACIÓN DIRECTA	DIANA PATRICIA MAHECHA	1117514981	$ 24.007.262	INDETERMINADA PORQUE DEPENDE DE LAS ETAPAS DEL PROCESO	INDETERMINADA PORQUE DEPENDE DE LAS ETAPAS DEL PROCESO	N/A	N/A	MEDIA	SOLICITA INDEMNIZACION DE PERJUICIOS POR LA EL DAÑO CAUSADO COMO CONSECUENCIA DE LA NO ATENCION A LA TOXOPLASMOSIS DE GESTACIONAL NO IDENTIFICADA	

2018	05001333300620180003 37-00	REPARACIÓN DIRECTA	RIGOBERTO RESTREPO NOREÑA	70466517	$ 107.810.024	INDETERMINADA PORQUE DEPENDE DE LAS ETAPAS DEL PROCESO	INDETERMINADA PORQUE DEPENDE DE LAS ETAPAS DEL PROCESO	N/A	N/A	MEDIA	SOLICITA INDEMNIZACION DE PERJUICIOS POR LOS TRATOS INHUMANOS Y PERJUICIOS CAUSADOS QUE RECIBIO EN EL PC BELLAVISTA DURANTE EL PERIODO COMPRENDIDO ENTRE EL 3 DE FEBRERO DE 2015 Y HASTA EL 17 DE AGOSTO DE 2016.	PASO DE CALIFICACION ALTA EN EL 31/12/2019 A MEDIA PARA EL 31/12/2020
2018	68001333300520180004 14-00	REPARACIÓN DIRECTA	DENNIS ELKIN QUINTERO DELGADO Y OTROS	13484011	$ 130.203.787	INDETERMINADA PORQUE DEPENDE DE LAS ETAPAS DEL PROCESO	INDETERMINADA PORQUE DEPENDE DE LAS ETAPAS DEL PROCESO	N/A	N/A	MEDIA	RECONOCIMIENTO Y PAGO DE PERJUCICIOS MORALES POR EL SUFRIMIENTO QUE PADECIO POR LA AMPUTACION PERMANENTE QUE SUFRIO Y DEBIO SOMETERSE A LOS RIESGOS QUE CONLLEVA UNA CIRUGIA SUFRIDA POR ESTAR LESIONADO DE MANERA PERMANENTE.	
2018	05001310501020180001 04-00	ORDINARIO LABORAL	KENYA LUZ SALCEDO MARTINEZ	22520187	$ 2.137.959	INDETERMINADA PORQUE DEPENDE DE LAS ETAPAS DEL PROCESO	INDETERMINADA PORQUE DEPENDE DE LAS ETAPAS DEL PROCESO	N/A	N/A	MEDIA	SOLICITA QUE SE RECONOZCA QUE ENTRE LA DEMANDANTE Y LA SOCIEDAD COMERCIAL JJG SAS ANTES JHON JAIRO GARCIA PINZON SUMINISTROS Y ALIMENTOS SAS EXISTIO UN CONTRATO LABORAL INDIVIDUAL POR LA DURACION DE UNA ONBRA O LABOR DETERMINADA PARA LA EJECUCION DEL CONTRATO DE SUMINISTROS NUMERO 345 DE	
2018	05001333302220180004 04-00	REPARACIÓN DIRECTA	LEIMAR EDUARDO JARAMILLO ARBOLEDA		$ 107.960.435	INDETERMINADA PORQUE DEPENDE DE LAS ETAPAS DEL PROCESO	INDETERMINADA PORQUE DEPENDE DE LAS ETAPAS DEL PROCESO	N/A	N/A	MEDIA	SOLICITA INDEMNIZACION DE PERJUICIOS POR LOS TRATOS INHUMANOS Y PERJUICIOS CAUSADOS QUE RECIBIO EN EL PC BELLAVISTA DURANTE EL PERIODO COMPRENDIDO ENTRE EL 3 DE FEBRERO DE 2015 Y HASTA EL 17 DE AGOSTO DE 2016.	
2018	08001333301320180000 22-00	REPARACIÓN DIRECTA	BRIANO RODY CORONEL PERTUZ, JULIO CESAR CORONEL POLO,YUDIS MARIA PERTUZ CABALLERO Y MARIA FERNANDA CORONEL PERTUZ	72230801	$ 172.157.997	INDETERMINADA PORQUE DEPENDE DE LAS ETAPAS DEL PROCESO	INDETERMINADA PORQUE DEPENDE DE LAS ETAPAS DEL PROCESO	N/A	N/A	MEDIA	SOLICITA RECONOCIMIENTO DE PERJUICIOS POR LOS DAÑOS OCASIONADOS EN LA FALKTA DE ATENCION MEDICA CUANDO PADECIO DE TUBERCULOSIS	PASO DE CALIFICACION ALTA EN EL 31/12/2019 A MEDIA PARA EL 31/12/2020
2018	76111333300120180002 70-00	REPARACIÓN DIRECTA	FABIO NELSON BERMEO ORDOÑEZ Y OTROS	94269316	$ 344.714.391	INDETERMINADA PORQUE DEPENDE DE LAS ETAPAS DEL PROCESO	INDETERMINADA PORQUE DEPENDE DE LAS ETAPAS DEL PROCESO	N/A	N/A	MEDIA	INDEMNIZACION DE PERJUICIOS CAUSADOS POR LAS FALLAS EN CUSTODIA, CUIDADO Y LA ATENCION MEDICA ESPECIALIZADA CON EL DEBIDO CUIDADO AL SEÑOR FABIO NELSON BERMEO ORDOÑEZCUANDO RESULTO LESIONADO POR PARTE DE LA GUARDIA.	PASO DE CALIFICACION ALTA EN EL 31/12/2019 A MEDIA PARA EL 31/12/2020
2018	47001333300320180004 12-00	REPARACIÓN DIRECTA	KATERINE PAOLA OSORIO GOMEZ, VALERY PATRICIA AMAYA OSORIO, YURIS CAROLINA BALLARD ESTRADA, LUIS MARIO GUTIERREZ RUIZ Y OTROS		$ 429.026.780	INDETERMINADA PORQUE DEPENDE DE LAS ETAPAS DEL PROCESO	INDETERMINADA PORQUE DEPENDE DE LAS ETAPAS DEL PROCESO	N/A	N/A	MEDIA	QUE SE RECONOZCAN Y PAGUEN OS PERJUICIOS CAUSADOS A LOS DEMANDANTES CON MOTIVO DE LOS HECHOS OCURRIDOS EL 4 DE MARZO DE 2018 EN LOS QUE PERDIO LA VIDA EL SEÑOR LUIS MARIO GUTIERREZ VIERA COMO CONSECUENCIA ORIGINADA DE LA FALTA EN EL SERVICIO AL NO BRINDAR LA ATENCION REQUERIDA Y ASI CONCLUIR CON EL	
2018	05001333300520180002 68-00	REPARACIÓN DIRECTA	SAMIR ANTONIO DUARTE MENDOZA	78745458	$ 107.830.631	INDETERMINADA PORQUE DEPENDE DE LAS ETAPAS DEL PROCESO	INDETERMINADA PORQUE DEPENDE DE LAS ETAPAS DEL PROCESO	N/A	N/A	MEDIA	QUE SE RECONOZCAN Y PAGUEN LOS DAÑOS CAUSADOS AL DEMANADANTE CON OCASION A LOS TRATOS CRUELES E INHUMANOS QUE SUFRIO CON OCASION AL HACINAMIENTO EN EL QUE PERMANECIO RECLUIDO EN EL EPC BELLAVISTA -SOS DIGNIDAD	
2018	05001333301020180002 92-00	REPARACIÓN DIRECTA	CARLOS MARIO SANCHEZ GIRALDO, ANA CECILIA SANCHEZ GIRALDO, JUAN RAUL SANCHEZ GIRALDO, GUSTAVO DE JESUS SANCHEZ GIRALDO, LUZ NOHEMY SANCHEZ	15429980	$ 193.024.187	INDETERMINADA PORQUE DEPENDE DE LAS ETAPAS DEL PROCESO	INDETERMINADA PORQUE DEPENDE DE LAS ETAPAS DEL PROCESO	N/A	N/A	MEDIA	QUE SE RECONOZCAN Y PAGUEN LOS DAÑOS CAUSADOS AL DEMANADANTE CON OCASION A LOS TRATOS CRUELES E INHUMANOS QUE SUFRIO CON OCASION AL HACINAMIENTO EN EL QUE PERMANECIO RECLUIDO EN EL EPC BELLAVISTA -SOS DIGNIDAD	
2019	05001233300020180241800	ACCION DE GRUPO	JHONATAN GIRALDO SAMPEDRO	1128467836	$ 58.188.118.721	INDETERMINADA PORQUE DEPENDE DE LAS ETAPAS DEL PROCESO	INDETERMINADA PORQUE DEPENDE DE LAS ETAPAS DEL PROCESO	N/A	N/A	MEDIA	DECLARAR QUE LA NACION- MINISTERIO DE JUSTICIA, INPEC, Y USPEC SON SOLIDARIAMENTE RESPONSABLES DE TODODS LOS DAÑOS Y PERJUICIOS CAUSADOS A ADRIAN DARIO ALVAREZ POSADA, ADRIAN ESTEBAN ALDAWE, AIDER DE JESUS JIMENEZ , ALAN KRISTOPHERSON CASTRO HERNANDEZ , ALBERTO DE JESUS ALVAREZ, ENTRE OTROS	
2019	08001333301220180029900	REPARACIÓN DIRECTA	OSCAR ENRIQUE CASTRO HERRERA	1069479573	$ 99.515.093	INDETERMINADA PORQUE DEPENDE DE LAS ETAPAS DEL PROCESO	INDETERMINADA PORQUE DEPENDE DE LAS ETAPAS DEL PROCESO	N/A	N/A	MEDIA	SOLICITA INDEMNIZACION DE PERJUICIOS A CAUSA DE SU PRIVACION INJUSTA DE LA LIBERTAD	
2019	05001333300120180034100	REPARACIÓN DIRECTA	JUSTO HERNANDO ESCOBAR ZAMBRANO Y OTROS	1087125898	$ 89.847.842	INDETERMINADA PORQUE DEPENDE DE LAS ETAPAS DEL PROCESO	INDETERMINADA PORQUE DEPENDE DE LAS ETAPAS DEL PROCESO	N/A	N/A	MEDIA	SOLICITAN INDEMNIZACION DE PERJUICIOS POR LA FALTA DE ATENCION MEDICA ADECUADA A SUS PADECIMIENTOS CUANDO SE ENCONTRABA RECLUIDO EN LA CARCEL MUNICIPAL DE PTO ASIS - PUTUMAYO	PASO DE CALIFICACION ALTA EN EL 31/12/2019 A MEDIA PARA EL 31/12/2020
2019	05001333300820180045000	REPARACIÓN DIRECTA	PASTOR AUGUSTO JARAMILLO VELEZ	6328298	$ 172.657.610	INDETERMINADA PORQUE DEPENDE DE LAS ETAPAS DEL PROCESO	INDETERMINADA PORQUE DEPENDE DE LAS ETAPAS DEL PROCESO	N/A	N/A	MEDIA	SOLCIITA RECONOCIMIENTO E INDEMNIZACION D EPERJUICIOS POR LOS TRATOS INHUMANOS, DEGRADANTES QUE DEBIO SOPORTAR EN EL EPC DE MEDELLIN BELLAVISTA DURANTE SU RECLUSIÓN COMPRENDIDA ENTRE EL 14 DE FEBRERO DE 2015 Y EL 15 DE SEPTIEMBRE DE 2016	
2019	11001333603120180037400	REPARACIÓN DIRECTA	MARÍA LIGIA MOYA RAMIREZ, JUAN PABLO GONZALEZ CUARTAS, VALENTINA GONZALEZ MOYA	35456661	$ 397.280.945	INDETERMINADA PORQUE DEPENDE DE LAS ETAPAS DEL PROCESO	INDETERMINADA PORQUE DEPENDE DE LAS ETAPAS DEL PROCESO	N/A	N/A	MEDIA	SOLICITA RECONOCIMIENTO E INDEMNIZACION DE PERJUICIOS CAUSADOS A LOS DEMANDANTES POR LOS HECHOS Y OMISIONES QUE CONDUJERONA AQUE SE PRESENTARA UNA FALLA DEL SERVCIO, ERROR JUDICIAL, Y/O DEFECTUSO FUNCIONAMIENTO DE LA ADMINISTRACION DE JUSTICIA QUE LLEVO A QUE EL SEÑOR LUIS MARIO GONZALEZ TORRES	PASO DE CALIFICACION ALTA EN EL 31/12/2019 A MEDIA PARA EL 31/12/2020
2019	05001333303220180034700	REPARACIÓN DIRECTA	BETANCOUR OCAMPO JUAN PABLO Y OTROS	15381667	$ 558.516.190	INDETERMINADA PORQUE DEPENDE DE LAS ETAPAS DEL PROCESO	INDETERMINADA PORQUE DEPENDE DE LAS ETAPAS DEL PROCESO	N/A	N/A	MEDIA	SOLCIITA RECONOCIMIENTO E INDEMNIZACION D EPERJUICIOS POR LOS TRATOS INHUMANOS, DEGRADANTES QUE DEBIO SOPORTAR EN EL EPC DE MEDELLIN BELLAVISTA DURANTE SU RECLUSIÓN COMPRENDIDA ENTRE EL 4 DE JUNIO DE 2014 Y EL 6 DE ENERO DE 2017.	
2019	05001333301320180040200	REPARACIÓN DIRECTA	ARGIRO DE JESUS RAMIREZ CASTAÑO Y MARIA DE JESUS CASTAÑO ARANGO	70953282	$ 187.630.649	INDETERMINADA PORQUE DEPENDE DE LAS ETAPAS DEL PROCESO	INDETERMINADA PORQUE DEPENDE DE LAS ETAPAS DEL PROCESO	N/A	N/A	MEDIA	SOLCIITA RECONOCIMIENTO E INDEMNIZACION D EPERJUICIOS POR LOS TRATOS INHUMANOS, DEGRADANTES QUE DEBIO SOPORTAR EN EL EPC DE MEDELLIN BELLAVISTA DURANTE SU RECLUSIÓN COMPRENDIDA ENTRE EL 17 DE JULIO DE 2014 HASTA EL 3 DE ENERO DE 2017.	
2019	11001333603220180016700	CONTROVERSIA CONTRACTUAL	INFOTEC		$ 104.813.816	INDETERMINADA PORQUE DEPENDE DE LAS ETAPAS DEL PROCESO	INDETERMINADA PORQUE DEPENDE DE LAS ETAPAS DEL PROCESO	N/A	N/A	MEDIA	DECLARAR EL INCUMPLIMIENTO DEL CONTRATO 290 DE 2014 CELEBRADO ENTRE LA USPEC E INFOTEC Y EN CONSECUENCIA SE ORDENE LA LIQUIDACION DEL CONTRATO Y EL PAGO DE LAS SUMAS DE DINERO QUE SE PROFIERA EN EL FALLO	
2019	73001233300120190003100	ACCION DE CUMPLIMIENTO	FUNDACION RESPLANDOR 3RE		-	N/A	N/A	N/A	N/A	BAJA	ACCION DE CUMPLIMIENTO DE LA LEY 65 DE 1993	
2019	08001333300820180027500	REPARACIÓN DIRECTA	LEIDER MANUEL AYALA MANJARREZ		$ 42.859.442	INDETERMINADA PORQUE DEPENDE DE LAS ETAPAS DEL PROCESO	INDETERMINADA PORQUE DEPENDE DE LAS ETAPAS DEL PROCESO	N/A	N/A	MEDIA	FALLA EN EL SERVIICO A CAUSA DEL HACINAMIENTO QUE HAN SOPORTADO LOS INTERNOS DE LA CARCEL MODELO DE BARRANQUILLA, VULNERANDO CONDIICONES DE SALUD, ALIMENTACION, HIGIENE, SOMETIENDOLOS A DORMIR EN EL PISO	
2019	08001333301020180027600	REPARACIÓN DIRECTA	ELKIN YESID PACHECO BARRIOS		$ 52.216.714	INDETERMINADA PORQUE DEPENDE DE LAS ETAPAS DEL PROCESO	INDETERMINADA PORQUE DEPENDE DE LAS ETAPAS DEL PROCESO	N/A	N/A	MEDIA	FALLA EN EL SERVIICO A CAUSA DEL HACINAMIENTO QUE HAN SOPORTADO LOS INTERNOS DE LA CARCEL MODELO DE BARRANQUILLA, VULNERANDO CONDIICONES DE SALUD, ALIMENTACION, HIGIENE, SOMETIENDOLOS A DORMIR EN EL PISO	
2019	08001333300820180015100	REPARACIÓN DIRECTA	JORGE MAURICIO PEREZ GONZALEZ		$ 1.784.275.224	INDETERMINADA PORQUE DEPENDE DE LAS ETAPAS DEL PROCESO	INDETERMINADA PORQUE DEPENDE DE LAS ETAPAS DEL PROCESO	N/A	N/A	MEDIA	FALLA EN EL SERVIICO A CAUSA DEL HACINAMIENTO QUE HAN SOPORTADO LOS INTERNOS DE LA CARCEL MODELO DE BARRANQUILLA, VULNERANDO CONDIICONES DE SALUD, ALIMENTACION, HIGIENE, SOMETIENDOLOS A DORMIR EN EL PISO	

2019	08001333301020180027200	REPARACIÓN DIRECTA	JESÚS ENRIQUE SALAS DE LAS SALAS		$ 180.388.079	INDETERMINADA PORQUE DEPENDE DE LAS ETAPAS DEL PROCESO	INDETERMINADA PORQUE DEPENDE DE LAS ETAPAS DEL PROCESO	N/A	N/A	MEDIA		
2019	73001333301120180023800	REPARACIÓN DIRECTA	JOSE ROBERTO VASQUEZ Y OTROS		$ 593.281.689	INDETERMINADA PORQUE DEPENDE DE LAS ETAPAS DEL PROCESO	INDETERMINADA PORQUE DEPENDE DE LAS ETAPAS DEL PROCESO	N/A	N/A	MEDIA	SOLICITA EL RECONOCIMIENTO DE LOS PERJUICIOS PATRIMONIALES Y NO PATRIMONIALES, Y EN GENERAL LOS PERJUICIOS DE TODA INDOLE CAUSADOS AL DEMANDANTE Y SU FAMILIA POR PRIVACION DE LA LIBERTAD EN CONDICIONE SINDIGNAS DE RECLUSION A PARTIR DEL 28 DE AGOSTO DE 2014 HASTA EL 26 DE ABRIL DE 2016	
2019	76001333301520180014600	REPARACIÓN DIRECTA	LUZ MARINA CHARRY SANDOVAL Y OTROS		$ 92.301.352	INDETERMINADA PORQUE DEPENDE DE LAS ETAPAS DEL PROCESO	INDETERMINADA PORQUE DEPENDE DE LAS ETAPAS DEL PROCESO	N/A	N/A	MEDIA	EL DEMANDANTE EN SU ESCRITO DE DEMANDA SOLICITA QUE SE DECLARE ADMINISTRATIVA Y EXTRACONTRACTUALMENTE RESPONSABLES A LA NACION, INPEC, USPEC, EL RECONOCIMEINTO POR HECHOS Y DAÑOS OCASIONADOS POR LA DEFICIENTE PRESTACION DEL SERVICIO DE SALUD COMO PACIENTE DE DIAGNOSTICO DE VIH POSITIVO Y	PASO DE CALIFICACION ALTA EN EL 31/12/2019 A MEDIA PARA EL 31/12/2020
2019	27001333300420180006700	REPARACIÓN DIRECTA	JUAN GABRIEL CARO LOPEZ Y OTROS		$ 109.863.417	INDETERMINADA PORQUE DEPENDE DE LAS ETAPAS DEL PROCESO	INDETERMINADA PORQUE DEPENDE DE LAS ETAPAS DEL PROCESO	N/A	N/A	MEDIA	SE TRATA DE UN LLAMAMIENTO EN GARANTIA FORMULADO POR EL INPEC	PASO DE CALIFICACION ALTA EN EL 31/12/2019 A MEDIA PARA EL 31/12/2020
2019	11001333500820180046700	NULIDAD Y RESTABLECIMIENTO DEL DERECHO	MARIA LILIANA VARGAS GUZMAN		$ 37.277.752	INDETERMINADA PORQUE DEPENDE DE LAS ETAPAS DEL PROCESO	INDETERMINADA PORQUE DEPENDE DE LAS ETAPAS DEL PROCESO	N/A	N/A	MEDIA	SOLICITA SE DECLARE LA NULIDAD DE LA RESOLUCIÓN 001237 DEL 14 DE DICIEMBRE DE 2017, POR LA CUAL SE DECLARÓ INSUBSISTENTE A MARIA LILIANA VARGAS GUZMAN, Y REINTEGRAR EN EL CARGO DE DIRECTORA DE INFRAESTRUCTURA CODIGO 100 GRADO 23 O EN UNO IGUAL O DE SUPERIOR JERARQUIA, Y PAGAR A LA ACTORA LOS	
2019	54001333301020180022-00	REPARACIÓN DIRECTA	ESCILDA ROSA RODRIGUEZ CALOGE, CARMEN CRISTINA CALONGE CABRALES Y OTROS		$ 109.225.104	INDETERMINADA PORQUE DEPENDE DE LAS ETAPAS DEL PROCESO	INDETERMINADA PORQUE DEPENDE DE LAS ETAPAS DEL PROCESO	N/A	N/A	MEDIA	SOLICITA EL RECONOCIMIENTO DE PERJUICIOS MORALES Y MATERIALES POR LA FALLA DEL SERVICIO O DE LA ADMINISTRACION QUE LLEVARON A LA MEURTE DEL RECLUSO JUAN RODRIGUEZ ARIAS CUANDO SE ENCONTRABA PRIVADO DE LA LIBERTAD EN LA CARCEL COMPLEJO CARCELARIO Y PENITENCIARIO METROPOLITANO DE COLICITA EN HECHOS	PASO DE CALIFICACION ALTA EN EL 31/12/2019 A MEDIA PARA EL 31/12/2020
2019	08001333301020180027800	REPARACIÓN DIRECTA	DELIO CONDE ACHIPIS		$ 52.110.762	INDETERMINADA PORQUE DEPENDE DE LAS ETAPAS DEL PROCESO	INDETERMINADA PORQUE DEPENDE DE LAS ETAPAS DEL PROCESO	N/A	N/A	MEDIA	QUE SE RECONOZCAN Y PAGUEN LOS DAÑOS CAUSADOS AL DEMANADANTE CON OCASION A LOS TRATOS CRUELES E INHUMANOS QUE SUFRIO CON OCASION AL HACINAMIENTO EN EL QUE PERMANECIO RECLUIDO EN EL EPC DE BARRANQUILLA	
2019	08001333301020180027400	REPARACIÓN DIRECTA	YIMI ENRIQUE PEREZ AVILA	1045726126	$ 52.223.367	INDETERMINADA PORQUE DEPENDE DE LAS ETAPAS DEL PROCESO	INDETERMINADA PORQUE DEPENDE DE LAS ETAPAS DEL PROCESO	N/A	N/A	MEDIA	QUE SE RECONOZCAN Y PAGUEN LOS DAÑOS CAUSADOS AL DEMANADANTE CON OCASION A LOS TRATOS CRUELES E INHUMANOS QUE SUFRIO CON OCASION AL HACINAMIENTO EN EL QUE PERMANECIO RECLUIDO EN EL EPC DE BARRANQUILLA	
2019	08001333301020180027000	REPARACIÓN DIRECTA	DARIO SANTANDER OLIVARES ALVAREZ	1048271458	$ 52.223.367	INDETERMINADA PORQUE DEPENDE DE LAS ETAPAS DEL PROCESO	INDETERMINADA PORQUE DEPENDE DE LAS ETAPAS DEL PROCESO	N/A	N/A	MEDIA	QUE SE RECONOZCAN Y PAGUEN LOS DAÑOS CAUSADOS AL DEMANADANTE CON OCASION A LOS TRATOS CRUELES E INHUMANOS QUE SUFRIO CON OCASION AL HACINAMIENTO EN EL QUE PERMANECIO RECLUIDO EN EL EPC DE BARRANQUILLA	
2019	05001333303620180026300	REPARACIÓN DIRECTA	LUIS ARCANGEL GOMEZ SANCHEZ, JOSE JESUS GOMEZ AVENDAÑO, MARIA HERRERA SANTAMARIA, MARIA EVANGELINA SANCHEZ Y OTROS	98479278	$ 372.106.194	INDETERMINADA PORQUE DEPENDE DE LAS ETAPAS DEL PROCESO	INDETERMINADA PORQUE DEPENDE DE LAS ETAPAS DEL PROCESO	N/A	N/A	MEDIA	QUE SE RECONOZCAN Y PAGUEN LOS DAÑOS CAUSADOS AL DEMANADANTE CON OCASION A LOS TRATOS CRUELES E INHUMANOS QUE SUFRIO CON OCASION AL HACINAMIENTO EN EL QUE PERMANECIO RECLUIDO EN EL EPC DE BELLAVISTA DURANTE EL PERIODO COMPRENDIDO ENTRE AGOSTO 20 DE 2009 Y LA FECHA EN QUE LE SEAN BRIBTADE FONDOS SUR	
2019	08001333301020180027700	REPARACIÓN DIRECTA	ALEJANDRO PALACIOS	1040366880	$ 52.216.714	INDETERMINADA PORQUE DEPENDE DE LAS ETAPAS DEL PROCESO	INDETERMINADA PORQUE DEPENDE DE LAS ETAPAS DEL PROCESO	N/A	N/A	MEDIA	QUE SE RECONOZCAN Y PAGUEN LOS DAÑOS CAUSADOS AL DEMANADANTE CON OCASION A LOS TRATOS CRUELES E INHUMANOS QUE SUFRIO CON OCASION AL HACINAMIENTO EN EL QUE PERMANECIO RECLUIDO EN EL EPC DE BARRANQUILLA	
2019	05001333301020180050700	REPARACIÓN DIRECTA	JOHN ALEXANDER CALDERON CARDONA Y OTROS	1027881639	$ 478.363.392	INDETERMINADA PORQUE DEPENDE DE LAS ETAPAS DEL PROCESO	INDETERMINADA PORQUE DEPENDE DE LAS ETAPAS DEL PROCESO	N/A	N/A	MEDIA	QUE SE DECALRE QUE LA NACION, MINISTERIO DE JUSTICIA, INPEC Y USPEC SON SOLIDARIAMENTE RESPONSABLE DE DAÑOS Y PERJUICIOS CAUSADOS POR EL SOMETIMIENTO DEL SEÑOR CALDERON CARMONA POR TRATOS CRUELES, INHUMANOS, DEGRADANTES QUE OBTUVO EN LA CARCEL BELLAVISTA DE MEDELLIN DURANTE EL PERIODO	
2019	23001333300620160021700	REPARACIÓN DIRECTA	FRANCISCO JAVIER TEHERAN DURANGO, DIVIS LUZ ECHEVERRY AYAZO, JUAN DIEGO TEHERAN ECHEVERRY, FRANCISCO ANTONIO TEHERAN VELLOJUN Y OTROS		$ 284.796.243	INDETERMINADA PORQUE DEPENDE DE LAS ETAPAS DEL PROCESO	INDETERMINADA PORQUE DEPENDE DE LAS ETAPAS DEL PROCESO	N/A	N/A	MEDIA	MEDIANTE CORREO EECTRONICO 4 DE MARZO DE 2019 NOTIFICAN VINCULACION DENTRO DE PROCESO. SOLICITA SE RECONOZCAN LA FALLA EN EL SERVICIO POR PARTE DEL MINISTERIO DE JUSTICIA, INPEC EN EL SERVICIO MEDICO DE SALUD AL SEÑOR JAVIER TEHERAN Y OTROS, YA QUE FUERON NEGLIGENTES AL NO PRESTAN ATENCION MEDICA Y TRATAMIENTO EFECTIVO	PASO DE CALIFICACION ALTA EN EL 31/12/2019 A MEDIA PARA EL 31/12/2020
2019	08001333300720180045000	REPARACIÓN DIRECTA	ORFELIA DE LAS SALAS, LUIS FERNANDO SALAS DE LAS SALAS, ADRIANA ESTHER SALAS DE LAS SALAS , HUGO ARMANDA SALAS DE LAS SALAS , RUPERTO DE JESUS SALAS	55312272	$ 180.388.079	INDETERMINADA PORQUE DEPENDE DE LAS ETAPAS DEL PROCESO	INDETERMINADA PORQUE DEPENDE DE LAS ETAPAS DEL PROCESO	N/A	N/A	Media	QUE SE RECONOZCAN Y PAGUEN LOS DAÑOS CAUSADOS AL DEMANADANTE Y SE LES DECLARE PATRIMONIAL Y ADMINISTRATIVAMENTE RESPONSABLE POR LA TOTALIDAD DE LOS PERJUICIOS QUE SE OCACIONARON CON OCACION DEL FALLECIMIENTO DEL SEÑOR JESUS ENRRIQUE SALAS DE LAS SALAS EN FECHA 9 DE OCTUBE	PASO DE CALIFICACION ALTA EN EL 31/12/2019 A MEDIA PARA EL 31/12/2020
2019	05001333303220190007800	REPARACIÓN DIRECTA	WILTON EVELIO LONDOÑO GARCIA, PEDRO ANTONIO LONDOÑO GARCIA, MARTA LUCIA GARCIA DE LONDOÑO Y OTROS	98501596	$ 453.904.223	INDETERMINADA PORQUE DEPENDE DE LAS ETAPAS DEL PROCESO	INDETERMINADA PORQUE DEPENDE DE LAS ETAPAS DEL PROCESO	N/A	N/A	MEDIA	QUE SE DECALRE QUE LA NACION, MINISTERIO DE JUSTICIA, INPEC Y USPEC SON SOLIDARIAMENTE RESPONSABLE DE DAÑOS Y PERJUICIOS CAUSADOS POR EL SOMETIMIENTO DEL SEÑORLONDOÑO GARCIA POR TRATOS CRUELES, INHUMANOS, DEGRADANTES QUE OBTUVO EN LA CARCEL BELLAVISTA DE MEDELLIN DURANTE EL PERIODO	
2019	11001334305820180028200	REPARACIÓN DIRECTA	CARLOS EMILIO ROJAS PABON Y OTROS	1112803395	$ 410.523.290	INDETERMINADA PORQUE DEPENDE DE LAS ETAPAS DEL PROCESO	INDETERMINADA PORQUE DEPENDE DE LAS ETAPAS DEL PROCESO	N/A	N/A	MEDIA	QUE SE DECLARE ADMINSITRATIVA Y SOLIDARIAMENTE RESPONSABLE DE LA PERDIDA DE VISION DEL SEÑOR ROJAS PABON CUANDO SE ENCONTRABA EN EL EPMS DE AGUACHICA Y EN COMBITA LUEGO QUE NO SE LE PRESTÓ OPORTUNAMENTE LOS SERVICIOS MEDICOS A SU SALUD	PASO DE CALIFICACION ALTA EN EL 31/12/2019 A MEDIA PARA EL 31/12/2020
2019	05001333300420180045800	REPARACIÓN DIRECTA	EDWAR OSUNA ROJAS, Y OTROS	8437546	$ 196.301.665	INDETERMINADA PORQUE DEPENDE DE LAS ETAPAS DEL PROCESO	INDETERMINADA PORQUE DEPENDE DE LAS ETAPAS DEL PROCESO	N/A	N/A	MEDIA	QUE SE DECALARE RESPONSABLE DE LOS DAÑOS Y PERJUICIOS CAUSADOS A LOS DEMANDANTE CON RELACION A LAS CONDICIONES INFRAHUMANAS, TRATOS CRUELES E INHUMANOS , DEGRADANTES QUE SE LE PRODUREON AL SEÑOR OSUNA ROJAS DURANTE SU RECLUSIÓN EN LA CARCEL BELLAVISTA DURANTE EL PERIODO	
2019	05001333303120180039900	REPARACIÓN DIRECTA	YHORMAN ALEXIS ISAZA VERA Y OTROS	71363966	$ 171.709.253	INDETERMINADA PORQUE DEPENDE DE LAS ETAPAS DEL PROCESO	INDETERMINADA PORQUE DEPENDE DE LAS ETAPAS DEL PROCESO	N/A	N/A	MEDIA	QUE SE DECLARE QUE LA NACIÓN, MINISTERIO DE JUSTICIA, INPEC Y USPEC SON SOLIDARIAMENTE RESPONSANBLE DE LOS DAÑOS Y PERJUICIOS CAUSADOS A LOS DEMANDANTES CON RELACION A LOS TRATOS CRUELES E INHUMANOS, DEGRADANTES DURANTE SU RECLUSIÓN EN LA CARCEL BELLAVISTA DURANTE EL PERIODO	
2019	08001333301020170018300	REPARACIÓN DIRECTA	NELVIS LUIS ROJANO PORTILLO Y OTROS		$ 3.331.239.990	INDETERMINADA PORQUE DEPENDE DE LAS ETAPAS DEL PROCESO	INDETERMINADA PORQUE DEPENDE DE LAS ETAPAS DEL PROCESO	N/A	N/A	MEDIA	MEDIANTE AUTO DE FECHA 5 DE MARZO DE 2019, NOTIFICAN A LA USPEC DE LA INTEGRACION DE LA LITIS CONSORCIO NECESARIO ORDENADO MEDIANTE AUTO EN AUDIENCIA REALIZADA EN FECHA 24 DE ENERO DE 2018 LA CUAL FUE APELADA Y CONFORMADA MEDIANTE AUTO DEL 12 DE JULIO DE 2018, COMO CONSECUENCIA DE LO ANTERIOR QUE	
2019	05001333302420180022400	REPARACIÓN DIRECTA	ROSA ANGELICA VILLA GOMEZ , JUAN SEBASTIAN ARRIETA VILLA, Y OTROS		$ 274.950.474	INDETERMINADA PORQUE DEPENDE DE LAS ETAPAS DEL PROCESO	INDETERMINADA PORQUE DEPENDE DE LAS ETAPAS DEL PROCESO	N/A	N/A	MEDIA	SE TRATA DE UN LLAMAMIENTO EN GARANTÍA QUE HACE EL INPEC, 1. LA VÍCTIMA DIRECTA (VD) DEL DAÑO – MUERTE, ES EL SEÑOR WILFER DUVAN URREGO VILLA. 2. LA VD ESTUVO RECLUIDA EN EL COMPLEJO CARCELARIO Y PENITENCIARIO "EL PEDREGAL", MEDELLÍN. 3. EL 1 DE MARZO DEL 2014, SE LE DIAGNÓSTICÓ	PASO DE CALIFICACION ALTA EN EL 31/12/2019 A MEDIA PARA EL 31/12/2020
2019	05001333300220170069900	REPARACIÓN DIRECTA	EXLEIDY YBON HENAO ORTIZ	32206597	$ 196.251.648	INDETERMINADA PORQUE DEPENDE DE LAS ETAPAS DEL PROCESO	INDETERMINADA PORQUE DEPENDE DE LAS ETAPAS DEL PROCESO	N/A	N/A	MEDIA	DECLARAR QUE LA NACION- MINISTERIO DE JUSTICIA, INPEC, Y USPEC SON SOLIDARIAMENTE RESPONSABLES DE TODODS LOS DAÑOS Y PERJUICIOS CAUSADOS A EXLEYDY YBON HENAO CAUSADOS POR LAS CONDICIONES DE RECLUSION AL SOMETERSELE A TRATOS CRUELES, INHUMANOS Y DEGRADANTES DURANTE SU RECLUSION EN EL	

2019	13001333300420180027500	REPARACIÓN DIRECTA	HENRRY MENDOZA RODRIGUEZ Y OTROS		$ 203.161.946	INDETERMINADA PORQUE DEPENDE DE LAS ETAPAS DEL PROCESO	INDETERMINADA PORQUE DEPENDE DE LAS ETAPAS DEL PROCESO	N/A	N/A	MEDIA	DECLARAR QUE LA NACION- MINISTERIO DE JUSTICIA, INPEC, Y USPEC SON SOLIDARIAMENTE RESPONSABLES DE TODODS LOS DAÑOS Y PERJUICIOS CAUSADOS A HENRRY MENDOZA RODRIGUEZ CAUSADOS POR LAS CONDICIONES DE RECLUSION AL SOMETERSELE A TRATOS CRUELES, INHUMANOS Y DEGRADANTES DURANTE SU	
2019	08001333301120190048000	REPARACIÓN DIRECTA	LUIS ALBERTO PADILLA GONZALEZ Y OTROS		$ 346.502.708	INDETERMINADA PORQUE DEPENDE DE LAS ETAPAS DEL PROCESO	INDETERMINADA PORQUE DEPENDE DE LAS ETAPAS DEL PROCESO	N/A	N/A	MEDIA	QUE SE DECLARE ADMINISTRATIVAMENTE RESPONSABLES AL INPEC, USPEC, POR LA FALLA EN EL SERVICIO QUE PRODUJO EL DETRIMENTO DE LA SALUD DEL SEÑOR LUIS ALBERTO PADILLA POR HABER ADQUIRIDO TUBERCULOSIS , EN LA CARCEL EL BOSQUE DE BARRANQUILLA LA CUAL FUE DIAGNOSTICADA EL DIA 16 DE JUNIO DE 2018	PASO DE CALIFICACION ALTA EN EL 31/12/2019 A MEDIA PARA EL 31/12/2020
2019	05001333302920190003300	REPARACIÓN DIRECTA	EDWIN JOHNSON RODAS MOSQUERA	71707514	$ 171.709.253	INDETERMINADA PORQUE DEPENDE DE LAS ETAPAS DEL PROCESO	INDETERMINADA PORQUE DEPENDE DE LAS ETAPAS DEL PROCESO	N/A	N/A	MEDIA	QUE SE DECLARE QUE LA NACION,, MINISTERIO DE JUSTICIA, INPEC, USPEC, SON SOLIDARIAMENTE RESPONSABLES DE TODOS LOS DAÑOS Y PERJUICIOS CAUSADOS POR EL SOMETIMIENTO DEL SEÑOR EDWIN JOHNSON RODAS MOSQUERA A TRATOS CRUELES, INHUHMANOS Y DEGRADANTES DURANTE SU RECLUSION EN LA CARCEL DEL DISTRITO	
2019	05001333300820190003300	REPARACIÓN DIRECTA	DUVAN FERNANDO POSADA PULGARIN, FRANCY EDITH PULGARIN GAVIRIA, EIYERSON POSADA PULGARIN Y JANIER HERMAN GUTIERREZ PULGARIN	1017231523	$ 171.676.438	INDETERMINADA PORQUE DEPENDE DE LAS ETAPAS DEL PROCESO	INDETERMINADA PORQUE DEPENDE DE LAS ETAPAS DEL PROCESO	N/A	N/A	MEDIA	QUE SE DECLARE QUE LA NACION,, MINISTERIO DE JUSTICIA, INPEC, USPEC, SON SOLIDARIAMENTE RESPONSABLES DE TODOS LOS DAÑOS Y PERJUICIOS CAUSADOS POR EL SOMETIMIENTO DEL SEÑOR DUVAN FERNANDO POSADA PULGARINTRATOS CRUELES, INHUHMANOS Y DEGRADANTES DURANTE SU RECLUSION EN LA CARCEL DEL DISTRITO	
2019	63001333300620180004700	REPARACIÓN DIRECTA	RIGOBERTO RIVERA GRANADO, LLUZ DARY MARIN DE RIVERA , JUAN CARLOS RIVERA MARIN Y OTROS		-	INDETERMINADA PORQUE DEPENDE DE LAS ETAPAS DEL PROCESO	INDETERMINADA PORQUE DEPENDE DE LAS ETAPAS DEL PROCESO	N/A	N/A	MEDIA	QUE SE DECLARE QUE LA NACION, INPEC, USPEC, SON SOLIDARIAMENTE REPONSABLES PATRIMONIAL, ADMINISTRATIVA Y SOLIDARIAMENTE DE LOS PERJUICIOS MORALES , MATERIALES Y ALTERACIONES GRAVES A LAS CONDICIONES DE DE EXISTENCIA A LOS DAÑOS SUFRIDOS CON OCACION A LA MUERTE DEL SEÑOR JHON JAIRO	
2019	08001333301120190004900	REPARACIÓN DIRECTA	WILLIAM DE JESUS MEZA OJEDA, SINDY YURANIS OROZCO PEDRAZAY OTROS		$ 401.905.756	INDETERMINADA PORQUE DEPENDE DE LAS ETAPAS DEL PROCESO	INDETERMINADA PORQUE DEPENDE DE LAS ETAPAS DEL PROCESO	N/A	N/A	MEDIA	QUE SE DECLARE ADMINISTRATIVAMENTE RESPONSABLES AL INPEC, USPEC, POR LA FALLA EN EL SERVICIO QUE PRODUJO EL DETRIMENTO DE LA SALUD DEL SEÑOR WILLIAM DE JESUS MEZA OJEDA POR HABER ADQUIRIDO TUBERCULOSIS EN LA CARCEL EL BOSQUE DE BARRANQUILLA , LO CUAL SE FUE DIAGNOSTICADA EL DIA 19 DE JULIO DE 2018	PASO DE CALIFICACION ALTA EN EL 31/12/2019 A MEDIA PARA EL 31/12/2020
2019	68001333301120180047000	NULIDAD Y RESTABLECIMIENTO DEL DERECHO	SHIRLEY TATIANA HERNANDEZ DIAZ , RAFAEL ALBERTO PARDO ALVAREZ, PARDO RODRIGUEZ YERSY KATERINE Y OTROSº	6716992	$ 334.443.323	INDETERMINADA PORQUE DEPENDE DE LAS ETAPAS DEL PROCESO	INDETERMINADA PORQUE DEPENDE DE LAS ETAPAS DEL PROCESO	N/A	N/A	MEDIA	QUE SE DECLARE ADMINISTRATIVAMENTE RESPONSABLES AL INPEC, USPEC, Y A LA NACION POR LA FALLA EN EL SERVICIO DE SALUD, PUES POR CAUSA DE LA MISMA FALLECIO EL SEÑOR RAFAEL ALBERTO PARDO ALVAREZ EL 23 DE ABRIL DE 2017 ESTANDO EN PRISION DOMICILIARIA A CARGO DEL INPEC	PASO DE CALIFICACION ALTA EN EL 31/12/2019 A MEDIA PARA EL 31/12/2020
2019	08001333300720180019700	REPARACIÓN DIRECTA	JORGE ELIECER GONZALEZ PICON, JESUS ALBERTO LASTRA MANTILLA, SAMIR ROMERO CAMARGO Y OTROS	1042438900	$ 1.782.968.483	INDETERMINADA PORQUE DEPENDE DE LAS ETAPAS DEL PROCESO	INDETERMINADA PORQUE DEPENDE DE LAS ETAPAS DEL PROCESO	N/A	N/A	MEDIA	NOS NOTIFICAN DE LA INTEGRACON DEL LITIS CONSORCIO NECESARIO Y SOLICITA QUE LA NACION INPEC, USPEC, SON ADMINISTRATIVAMENTE RESPONSABLES POR LOS PERJUICIOS MORALES , POR LA FALLA EN EL SERVICIO A CAUSA DLE HACINAMIENTO QUE HAN SOPORTADO LOS INTERNOS EN LA CARCEL DE MODELO DE BARRANQUILLA DURANTE EL	
2019	08001333301120190004700	REPARACIÓN DIRECTA	JUAN CARLOS ESCORCIA MIRANDA, MARIA FERNANDA ESCORCIA MARQUEZ Y OTROS	1043872650	$ 481.023.872	INDETERMINADA PORQUE DEPENDE DE LAS ETAPAS DEL PROCESO	INDETERMINADA PORQUE DEPENDE DE LAS ETAPAS DEL PROCESO	N/A	N/A	MEDIA	QUE SE DECLARE ADMINISTRATIVA MENTE RESPONSABLES A LA NACION , INPEC, USPEC, POR LOS DAÑOS Y PERJUICIOS CAUSADOS A LOS SEÑORES JUAN CARLOS ESCORCIA MIRANDA , MARIA FERNANDA ESCORCORCIA MARQUEZ , POR LA FALLA EN EL SERVICIO POR LA FALLA EN EL SERVICIO QUE PRODUJO EL DETRIMENTO DE LA SALUD DEL SEÑOR DEL	PASO DE CALIFICACION ALTA EN EL 31/12/2019 A MEDIA PARA EL 31/12/2020
2019	05001333302820190011300	REPARACIÓN DIRECTA	PEDRO JULIO CEPILVEDA RODRIHUEZ, ALICIA DE JESUS RODRIGUEZ CORREA, Y OTROS	71800446	$ 674.421.668	INDETERMINADA PORQUE DEPENDE DE LAS ETAPAS DEL PROCESO	INDETERMINADA PORQUE DEPENDE DE LAS ETAPAS DEL PROCESO	N/A	N/A	MEDIA	QUE SE DECLARE QUE LA NACION MINISTERIO DE JUSTICIA , INPEC, USPEC, SON SOLIDARIAMENTE RESPONSABLES DE TODOS Y CADA UNO DE LOS PERJUICIOS CAUSADOS A Y SOMETIMIENTOS AL SEÑOR PEDRO JULIO CEPULVEDA RODRIGUEZ , A TRATOS CRUELES INHUMANOS Y DEGRADANTES DURANTE SU RECLUSION EN LA CARCEL DEL DISTRITO	
2019	05001333302720190000900	REPARACIÓN DIRECTA	BRAYAN CANO RESTREPO, FLOR ANGELA RESTREPO Y OTROS	1017213662	$ 220.994.361	INDETERMINADA PORQUE DEPENDE DE LAS ETAPAS DEL PROCESO	INDETERMINADA PORQUE DEPENDE DE LAS ETAPAS DEL PROCESO	N/A	N/A	MEDIA	QUE SE DECLARE QUE LA NACION MINISTERIO DE JUSTICIA , INPEC, USPEC, SON SOLIDARIAMENTE RESPONSABLES DE TODOS Y CADA UNO DE LOS PERJUICIOS CAUSADOS A Y SOMETIMIENTOS AL SEÑOR BRAYAN CANO RESTREPO , A TRATOS CRUELES INHUMANOS Y DEGRADANTES DURANTE SU RECLUSION EN LA CARCEL DEL DISTRITO JUDICIAL DE MEDELLIN	
2019	05001333300120190010900	REPARACIÓN DIRECTA	EDUARD HERNEY CAMACHO IZQUIERDO, DELIO FERNEY CAMACHO LARA , EDILMA CAMACHO LARA Y OTROS	79669118	$ 110.370.456	INDETERMINADA PORQUE DEPENDE DE LAS ETAPAS DEL PROCESO	INDETERMINADA PORQUE DEPENDE DE LAS ETAPAS DEL PROCESO	N/A	N/A	MEDIA	QUE SE DECLARE QUE LA NACION MINISTERIO DE JUSTICIA , INPEC, USPEC, SON SOLIDARIAMENTE RESPONSABLES DE TODOS Y CADA UNO DE LOS PERJUICIOS CAUSADOS A Y SOMETIMIENTOS AL SEÑOR EDUARD HERNEY CAMACHO IZQUIERDO , A TRATOS CRUELES INHUMANOS Y DEGRADANTES DURANTE SU RECLUSION EN LA CARCEL DEL DISTRITO	
2019	050013333252019000058-00	REPARACIÓN DIRECTA	MIGUEL ANGEL PRESIGA BRAVO, ANDRES ESTIVEN PRESIGA ZAPATA, ALEJANDRA PRESIGA CARTAGENA Y OTROS	793992017	$ 583.274.308	INDETERMINADA PORQUE DEPENDE DE LAS ETAPAS DEL PROCESO	INDETERMINADA PORQUE DEPENDE DE LAS ETAPAS DEL PROCESO	N/A	N/A	MEDIA	QUE SE DECLARE QUE LA NACION MINISTERIO DE JUSTICIA , INPEC, USPEC, SON SOLIDARIAMENTE RESPONSABLES DE TODOS Y CADA UNO DE LOS PERJUICIOS CAUSADOS A Y SOMETIMIENTOS AL SEÑOR miguel angel presiga bravo , A TRATOS CRUELES INHUMANOS Y DEGRADANTES DURANTE SU RECLUSION EN LA CARCEL DEL DISTRITO JUDICIAL DE MEDELLIN	
2019	08001333301120190005000	REPARACIÓN DIRECTA	KEVIN CONSUEGRA CALDERON, JAIR ENRRIQUE HERRERA CALDERON Y OTROS	1129540688	$ 372.618.891	INDETERMINADA PORQUE DEPENDE DE LAS ETAPAS DEL PROCESO	INDETERMINADA PORQUE DEPENDE DE LAS ETAPAS DEL PROCESO	N/A	N/A	MEDIA	QUE SE DECLARE QUE LA NACION MINISTERIO DE JUSTICIA , INPEC, USPEC, SON SOLIDARIAMENTE RESPONSABLES DE TODOS Y CADA UNO DE LOS PERJUICIOS CAUSADOS A A CAUSA DE LA FALLA EN EL SERVICIO DE SALUD QUE PRODUJO EL DETRIMENTO DE LA SALUD DEL SEÑOR KEVIN ANDRES CONSUEGRA CALDERON POR HABER ADQUIRIDO	
2019	08001333300220180034700	REPARACIÓN DIRECTA	ANIBAL LUIS DE LA HOZ ALBARAZIN Y OTROS	1045687178	$ 49.188.732	INDETERMINADA PORQUE DEPENDE DE LAS ETAPAS DEL PROCESO	INDETERMINADA PORQUE DEPENDE DE LAS ETAPAS DEL PROCESO	N/A	N/A	MEDIA	QUE SE DELARE QUE EL MINISTERIO DE JUSTICIA, INSTITUTO NACIONAL PENITENCIARIO Y CARCELARIO INPEC, SON ADMINISTRATIVAMENTE RESPONSABLES POR LOS PERJUICIOS MORALES DEL SEÑOR ANIBAL LUISS DE LA HOZ POR LA FALLA EN EL SERVICIO A CAUSA DEL HACINAMIENTO QUE HA SOPORTADO EL INTERNO EN LA CARCEL	
2019	05001333301620190013000	REPARACIÓN DIRECTA	LUIS FERANDO PUERTA AYALA	71337977	$ 451.293.922	INDETERMINADA PORQUE DEPENDE DE LAS ETAPAS DEL PROCESO	INDETERMINADA PORQUE DEPENDE DE LAS ETAPAS DEL PROCESO	N/A	N/A	MEDIA	QUE SE DECLARE QUE LA NACION MINISTERIO DE JUSTICIA Y DEL DERECHO , INSTITUTO NACIONAL PENITENCIARIO Y CARCELARIO Y UNIDAD DE SERVICIOS PENITENCIARIOS Y CARCELARIOS , SON ADMINISTRATIVA,MENTE Y SOLIDARIAMENTE RESPONSABLE DE TODOS LOS DAÑOS Y PERJUICIOS CAUSADOS POR EL SOMETIMIENTO DEL SEÑOR LUIS FERNANDO	
2019	08001333300820180034000	REPARACIÓN DIRECTA	JHON JAIRO VILORIA COLON	72009900	-	INDETERMINADA PORQUE DEPENDE DE LAS ETAPAS DEL PROCESO	INDETERMINADA PORQUE DEPENDE DE LAS ETAPAS DEL PROCESO	N/A	N/A	MEDIA	MEDIANTE LITISCONSORTE NECESARIO EL DESPACHO ADMITE DEMANDA Y EN LAS PRETENCIONES DEL DEMANDANTE SOLICITA QUE SE DECLARE ADMINISTRATIVA Y PATRIMONIALMENTE RESPONSABLE A LA NACION INPEC, Y OTROS, RESPONSABLES POR LOS DAÑOS Y PERJUICIOS MORALES DEL SEÑOR JHON JAIRO VILORIA POR LA FALLA EN	
2019	08001333300720180046 1	REPARACIÓN DIRECTA	CARLOS CAMARGO OYOLA	72215087	$ 46.936.958	INDETERMINADA PORQUE DEPENDE DE LAS ETAPAS DEL PROCESO	INDETERMINADA PORQUE DEPENDE DE LAS ETAPAS DEL PROCESO	N/A	N/A	MEDIA	QUE SE DECLARE QUE LA NCION , INPEC, SON ADMINISTRATIVAMENTE RESPONSABLES POR LOS PERJUICIOS MORALES DEL SEÑOR CARLOS VICENTE CAMARGO AYOLA POR LA FALLA EN EL SERVICIO A CAUSA DEL HACINAMIENTO QUE HA SOPORTADO EL INTERNO EN LA CARCEL MODELO DE BARRANQUILLA DURANTE EL TIEMPO QUE HESTDO RECLUIDO	
2019	68001310500120190010300	ORDINARIO LABORAL	EDISON FABIAN MORENO	1098667452	$ 11.791.800	INDETERMINADA PORQUE DEPENDE DE LAS ETAPAS DEL PROCESO	INDETERMINADA PORQUE DEPENDE DE LAS ETAPAS DEL PROCESO	N/A	N/A	MEDIA	TENIENDO EN CUENTA QUE LA USPEC CONVINO CONTRATO DE OBRA PUBLICA Nº 402 DE 2014 CON EL CONSORCIO CYG DISCICO PROING GIRON , EL DIA 10 DE FEBRERO DE 2016 PETROMAC INGENIERIA S.AS (ENTIDAD SINGULARIZADA) CONTRATO A EDISON FABIAN MORENO COMO OBRERO DE CONSTRUCCION, Y EL DIA 27 DE MAYO DE 2016 SE LES COMUNICA A	
2019	08001333300120180035400	REPARACIÓN DIRECTA	JOSE LUIS CORTES MERCADO	1045228339	$ 49.210.673	INDETERMINADA PORQUE DEPENDE DE LAS ETAPAS DEL PROCESO	INDETERMINADA PORQUE DEPENDE DE LAS ETAPAS DEL PROCESO	N/A	N/A	MEDIA	QUE SE DECLARE QUE LA NACION , MINJUSTICIA, INPEC, SON ADMINISTRATIVAMENTE RESPONSABLES POR LOS PERJUICIOS MORALES DEL SEÑOR JOSE LUIS CORTES MERCADO, POR LA FALLA EN EL SERVICIO A CAUSA DEL HACINAMIENTO QUE HA SOPORTADO EL INTERNO DE LA CARCEL MODELO DE BARRANQUILLA DURANTE EL	
2019	68001310500220190011 7-00	ORDINARIO LABORAL	CARLOS DANIEL COMBITA MARTINEZ	95943731		INDETERMINADA PORQUE DEPENDE DE LAS ETAPAS DEL PROCESO	INDETERMINADA PORQUE DEPENDE DE LAS ETAPAS DEL PROCESO	N/A	N/A			

2019	76001233300020190020800	CONTROVERSIA CONTRACTUAL	CONSORCIO DE SERVICIOS PENITENCIARIOS CSP	900685189-7	$ 53.684.801.246	INDETERMINADA PORQUE DEPENDE DE LAS ETAPAS DEL PROCESO	INDETERMINADA PORQUE DEPENDE DE LAS ETAPAS DEL PROCESO	N/A	N/A	MEDIA	QUE SE DECLARE LA TERMINACION ANTICIPADA DEL CONTRATO Nº 219 DE 2013 SE INDEMNICEN PLENAMENTE LOS PERJUICIOS CAUSADOS POR EL INCUMPLIMIENTO DE SUS OBLIGACIONES CONTRACTUALES Y SE EFECTUEN OTRAS DECLARACIONES	
2019	05001333300620180040300	REPARACIÓN DIRECTA	FAYUDIS MANUELA JIMEMNEZ OSORIO Y OTROS		$ 293.850.764	INDETERMINADA PORQUE DEPENDE DE LAS ETAPAS DEL PROCESO	INDETERMINADA PORQUE DEPENDE DE LAS ETAPAS DEL PROCESO	N/A	N/A	MEDIA	QUE SE DECLARE ADMINISTRATIVAMENTE RESPONSABLE AL INPEC, USPEC, POR LOS DAÑOS Y PERJUICIOS OCACIONADOS POR EL FALLECIMIENTO DEL SEÑOR WILLIAM HOYOS HECHOS OCURRIDOS EL 21 DE OCTUBRE DE 2016 AL INTERIOR DEL ESTABLECIMIENTO PENITENCIARIO DE MEDELLIN A CAUSA DE LAS FALLAS Y TRATAMIENTO AL NO CONTROL DE SU
2019	13001333300520180004200	REPARACIÓN DIRECTA	RONALD ACUÑA MANJAREZ Y OTROS	73194529	$ 4.831.941.471	INDETERMINADA PORQUE DEPENDE DE LAS ETAPAS DEL PROCESO	INDETERMINADA PORQUE DEPENDE DE LAS ETAPAS DEL PROCESO	N/A	N/A	MEDIA	QUE SE DECLARE QUE LA NACION, INPEC, USPEC SON RESPPONSABLES ADMINISTRATIVAMENTE POR LA FALLA EN EL SERVICIO A CAUSA DEL HACINAMIENTO QUE HAN SOPORTADO LOS INTERNOS EN LA CARCEL DE CARTAGENA, DURANTE EL TIEMPO QUE HAN ESTADO RECLUIDOS VULNERANDOLE LAS MAS MINIMAS DE DE CONDICIONES DE SALUD
2019	25000233600020190006300	CONTROVERSIA CONTRACTUAL	CONSORCIO SMART - SOLICON 2018		$ 192.997.566	INDETERMINADA PORQUE DEPENDE DE LAS ETAPAS DEL PROCESO	INDETERMINADA PORQUE DEPENDE DE LAS ETAPAS DEL PROCESO	N/A	N/A	MEDIA	QUE SE DECLARE LA NULIDAD DEL ACTO ADMINISTRATIVO Nº 0522 DEL 11 DE JULIO DE 2018 EMITIDO POR EL COMITE EVALUADOR FE LA UNIDAD DE SERVCIOS PENITENCIARIOS Y CARCELARIOS EN VIRTUD DE LA CUAL SE ADJUDICA EL CONCURSO DE MERITOS CM-015-2018
2019	05001333302920190008800	REPARACIÓN DIRECTA	JORGE ARTURO CERON ZAMBRANO	18185378	$ 512.246.952	INDETERMINADA PORQUE DEPENDE DE LAS ETAPAS DEL PROCESO	INDETERMINADA PORQUE DEPENDE DE LAS ETAPAS DEL PROCESO	N/A	N/A	MEDIA	QUE SE RECONOZCAN Y PAGUEN LOS LOS DAÑOS Y PERJUICIOS CAUSADOS AL DEMANDANTE Y SU FAMILIA CON OCASION DE LA RECLUSION A LA QUE FUE SOMETIDO BAJO CONDICIONES INDIGNAS EN LA CARCEL BELLAVISTA ENTRE EL PERIODO COMPRENDIDO DEL 16 DE DICIEMBRE DE 2015 Y FEBRERO DE 2017.
2019	08001333300720180038900	REPARACIÓN DIRECTA	JULIAN ALEJANDRO ZULUAGA CASTAÑO	70830695	$ 49.093.610	INDETERMINADA PORQUE DEPENDE DE LAS ETAPAS DEL PROCESO	INDETERMINADA PORQUE DEPENDE DE LAS ETAPAS DEL PROCESO	N/A	N/A	MEDIA	QUE SE DECLARE QUE LA NACION, USPEC, INPEC, SON ADMINISTRATIVA Y PATRIMONIALMENTE RESPONSABLE POR LOS DAÑOS Y PERJUICIOS CAUSADOS DEL HACINAMIENTO CARCELARIO QUE HA SOPORTADO EL INTERNO EN LA CARCEL MODELO MDE BARRANQUILLA DURANTE EL TIEMPO QUE HA ESTADO RECLUIDO
2019	05001333300120190012100	REPARACIÓN DIRECTA	HUGO ALBERTO URIBE MONSALVE	71762402	$ 110.335.305	INDETERMINADA PORQUE DEPENDE DE LAS ETAPAS DEL PROCESO	INDETERMINADA PORQUE DEPENDE DE LAS ETAPAS DEL PROCESO	N/A	N/A	MEDIA	QUE SE DECLARE QUE LA USPEC, LA NACION, INPEC SON SOLIDARIAMENTE RESPONSABLES DE TODOS LOS DAÑOS Y PERJUICIOS CAUSADOS POR MOTIVOS DETRATOS CRUELES IE INHUMANOS DEL SEÑOR HUGO ALBERTO URIBE DURANTE EL PERIODO QUE ESTOVO EN RECLUSION EN LA CARCEL DE BELLAVISTA EN EL PERIODO COMTRENDIDO ENTRE EL 31 DE
2019	05001333302720190012300	REPARACIÓN DIRECTA	JUAN ANDRES ORTEGA CORDOBA	15515112	$ 110.335.305	INDETERMINADA PORQUE DEPENDE DE LAS ETAPAS DEL PROCESO	INDETERMINADA PORQUE DEPENDE DE LAS ETAPAS DEL PROCESO	N/A	N/A	MEDIA	QUE SE DECLARE QUE LA USPEC, LA NACION, INPEC SON SOLIDARIAMENTE RESPONSABLES DE TODOS LOS DAÑOS Y PERJUICIOS CAUSADOS POR MOTIVOS DETRATOS CRUELES IE INHUMANOS DEL SEÑOR JUAN ORTEGA DURANTE EL PERIODO QUE ESTOVO EN RECLUSION EN LA CARCEL DE BELLAVISTA EN EL PERIODO COMTRENDIDO ENTRE EL 1 DE
2019	05001333303520180001600	REPARACIÓN DIRECTA	OMAR ALBEIRO FLOREZ BEDOYA	98576090	$ 429.259.458	INDETERMINADA PORQUE DEPENDE DE LAS ETAPAS DEL PROCESO	INDETERMINADA PORQUE DEPENDE DE LAS ETAPAS DEL PROCESO	N/A	N/A	MEDIA	QUE SE DECLARE QUE LA USPEC, LA NACION, INPEC SON SOLIDARIAMENTE RESPONSABLES DE TODOS LOS DAÑOS Y PERJUICIOS CAUSADOS POR MOTIVOS DETRATOS CRUELES IE INHUMANOS DEL SEÑOR MARIA DEL CARMEN FLOREZ BEDOYA DURANTE EL PERIODO QUE ESTOVO EN RECLUSION EN LA CARCEL DE BELLAVISTA EN EL PERIODO COMTRENDIDO
2019	68001310500520190010400	ORDINARIO LABORAL	CARLOS FELIPE CONTRRAS RODRIGUEZ	1095819541	-	INDETERMINADA PORQUE DEPENDE DE LAS ETAPAS DEL PROCESO	INDETERMINADA PORQUE DEPENDE DE LAS ETAPAS DEL PROCESO	N/A	N/A	MEDIA	TENIENDO EN CUENTA QUE LA USPEC CONVINO CONTRATO DE OBRA PUBLICA Nº 402 DE 2014 CON EL CONSORCIO CYG DISCICO PROING GIRON , EL DIA 10 DE FEBRERO DE 2016 PETROMAC INGENIERIA S.AS.(ENTIDAD SINGULARIZADA) CONTRATO A CARLOS FELIPE CONTRERAS RODRIGUEZ COMO OBRERO DE CONSTRUCCION Y EL DIA 27 DE MAYO DE 2016,
2019	08001333300820180027700	REPARACIÓN DIRECTA	BLADIMIR SANGUINO CABRERA	1046695410	$ 49.193.433	INDETERMINADA PORQUE DEPENDE DE LAS ETAPAS DEL PROCESO	INDETERMINADA PORQUE DEPENDE DE LAS ETAPAS DEL PROCESO	N/A	N/A	MEDIA	QUE SE DECLARE QUE LA NACIÓN, MINISTERIO DE JUSTICIA, INPEC SON ADMININSTRATIVAMENTE RESPONSABLES POR LOS PERJUICIOS MORALES DEL SEÑOR BLADIMIR SANGUINO POR LA FALLA EN EL SERVICIO A CAUSA DEL HACINAMEINTO QUE HA SOPORTADO AL INTERIOR DE LA CÁRCEL MODELO DE BARRANQUILLA DURANTE EL
2019	05001333300322201900234-00	REPARACIÓN DIRECTA	UBER DE JESUS VALLEJO OSPINA, MANUEL VALLEJO GARCIA, MIGUEL ANGEL VALLEJO	CD	$ 339.447.493	INDETERMINADA PORQUE DEPENDE DE LAS ETAPAS DEL PROCESO	INDETERMINADA PORQUE DEPENDE DE LAS ETAPAS DEL PROCESO	N/A	N/A	MEDIA	QUE SE DECLARE QUE EL INPEC, USPEC, Y LA NACION SON ADMINISTRATIVAMENTE RESPONSABLES DE TODOS LOS DAÑOS Y PERJUICIOS MATERILES E INMATERIALES CAUSADOS CON OCACION DE LA MUERTE DE LA INTERNA ALBA MERY OSPINA MIENTRAS SE ENCONTRABA MIENTRAS SE ENCONTRABA RECLUIDO EN EL ESTABLECIMIENTO DE
2019	47001333300520180042400	REPARACIÓN DIRECTA	HILDA ROSA POLO MACÍAS, PASTORA DE JESÚS PIMIENTO PÉREZ, DEIVIS ENRIQUE MERIÑO MACÍAS		$ 370.138.846	INDETERMINADA PORQUE DEPENDE DE LAS ETAPAS DEL PROCESO	INDETERMINADA PORQUE DEPENDE DE LAS ETAPAS DEL PROCESO	N/A	N/A	MEDIA	QUE SE DECLARA QUE LA NACIÓN EL INPEC SOCIEDAD MÉDICA DE SANTA MARTA, USPEC SON ADMINISTRATIVAMENTE RESPONSABLES POR MOTIVO DE LA OMISIÓN Y/O EXTRALIMITACIÓN DE LOS FUNCIONARIOS POR PARTE DE LAS ENTIDADES DEMANDADAS LAS CUALES LE GENERARON LA MUERTE AL SEÑOR DEIVIS ENRIQUE MERIÑO EN LOS HECHOS
2019	05001333300920170049200	REPARACIÓN DIRECTA	JUAN BAUTISTA GARCÍA, MARÍA EDILMA PAREJA HURTADO	14208154	$ 194.331.758	INDETERMINADA PORQUE DEPENDE DE LAS ETAPAS DEL PROCESO	INDETERMINADA PORQUE DEPENDE DE LAS ETAPAS DEL PROCESO	N/A	N/A	MEDIA	QUE SE DECLARE QUE EL INPEC, USPEC, NACION, MINISTERIO DE JUSTICIA, SON ADMINISTRATIVAMENTE RESPONSABLES DE TODOS LOS DAÑOS Y PERJUICIOS CAUSADOS AL SOMETERLO A TRATOS CRUELES INHUMANOS Y DEGRADANTES QUE PADECIO EN LA CARCEL DISTRITAL DE MEDELLIN DURANTE EL TIEMPO COMPRENDIDO ENTRE SEPTIEMBRE
2019	08001333300720180038800	REPARACIÓN DIRECTA	LUIS ENRIQUE OSPINO TAPIA	1045700415	$ 49.104.558	INDETERMINADA PORQUE DEPENDE DE LAS ETAPAS DEL PROCESO	INDETERMINADA PORQUE DEPENDE DE LAS ETAPAS DEL PROCESO	N/A	N/A	MEDIA	QUE SE DECLARE QUE LA NACIÓN EL INPEC, MINISTERIO DE JUSTICIA SON ADMINISTRATIVAMENTE RESPONSABLES POR LOS PERJUICIOS MORALES DEL SEÑOR LUIS ENRIQUE OSPINO TAPIA POR LA FALLA EN EL SERVICIO A CAUSA DEL HACINAMIENTO QUE HA SOPORTADO EL INTERNO EN EL ESTABLECIMIENTO DE BARRAQUILLA DURANTE
2019	05001333302920190013400	REPARACIÓN DIRECTA	MARIO DE JESÚS ZAPATA MESA Y OTROS		$ 194.356.520	INDETERMINADA PORQUE DEPENDE DE LAS ETAPAS DEL PROCESO	INDETERMINADA PORQUE DEPENDE DE LAS ETAPAS DEL PROCESO	N/A	N/A	MEDIA	
2019	11001334306520170010500	REPARACIÓN DIRECTA	JULIA ISABEL CORTÈS GARCÍA, ARCADIO ESCARRAGA GARCÍA, ERNESTO ESCARRAG GARCÍA, LUCÍA ISABEL ESCARRAGA GARCÍA Y OTROS	40277899	$ 15.973.258	INDETERMINADA PORQUE DEPENDE DE LAS ETAPAS DEL PROCESO	INDETERMINADA PORQUE DEPENDE DE LAS ETAPAS DEL PROCESO	N/A	N/A	MEDIA	QUE SE DECLARE QUE EL INPEC Y LA COLONIA AGRÍCOLA DE ACACIAS, SON ADMINISTRATIVAMENTE RESPONSABLES DE LOS DAÑOS Y PERJUICIOS MORALES OCASIONADOS A LOS SEÑORES JULIA ISABEL CORTÈS, ARCADIO ESCARRAGA Y OTROS POR LA MUERTE DEL SEÑOR HERNÁN CECILIO ESCARRAGA ESPEJO OCURRIDA EL 17 DE
2019	11001334305820180017100	REPARACIÓN DIRECTA	FABILU LTDA - CLINICA COLOMBIA ES	900242742-1	$ 22.251.471	INDETERMINADA PORQUE DEPENDE DE LAS ETAPAS DEL PROCESO	INDETERMINADA PORQUE DEPENDE DE LAS ETAPAS DEL PROCESO	N/A	N/A	MEDIA	QUE SE DECLARE QUE EL INPEC, USPEC, CONSORCIO FONDO DE ATENCION EN SALUD, FIDUPREVISORA, SON ADMINISTRATIVAMENTE RESPONSABLES Y OBLIGADAS A COMPENSAR A FABILU COMO CONSECUENCIA DE LA ATENCION EN SALUD , PRESENTADA AL SEÑOR RAY ALDHAR GAVIRIA CIFUENTES QUIEN SUFRIO UNA LESION ESTADO DENTRO DE UN
2019	11001032600020170015100 (60291)	NULIDAD SIMPLE	MUNICIPIO DE SAN GIL REPRESENTANTE LEGAL DE ARIEL FERNANDO ROJAS RODRIGUEZ, COMO ALCALDE MUNICIPAL		-	INDETERMINADA PORQUE DEPENDE DE LAS ETAPAS DEL PROCESO	INDETERMINADA PORQUE DEPENDE DE LAS ETAPAS DEL PROCESO	N/A	N/A	BAJA	QUE SE DECLARE LA NULIDD DE LOS ESTUDIOS PREVIOS, PLIEGOS, DE CONDICIONES DEFIBITIVOS Y RESOLUCION Nº 012 DEL 29 DE AGOSTO DE 2017, POR MEDIO DE LA CUAL SE DIO APERTURA LA PROCESO DE LICITACION PUBLICA Nº 012 DE 29 DE AGOSTO DE 2017 EXPEDIDOS POR LA DIRECTORA DE LA USPEC. CON FUNDAMENTO EN LO ANTERIOR DE
2019	05001233300520190008600	REPARACIÓN DIRECTA	RUBIELA DEL SOCORRO SANCHEZ, PAULA ANDREA MARIN SANCHEZ, ADRIANA LUCIA MARIN SANCHEZ Y OTROS	43858911	$ 184.179.775	INDETERMINADA PORQUE DEPENDE DE LAS ETAPAS DEL PROCESO	INDETERMINADA PORQUE DEPENDE DE LAS ETAPAS DEL PROCESO	N/A	N/A	MEDIA	QUE SE DECLARE QUE EL INPEC, USPEC, MIN JUSTICIA , QUE SON ADMINISTRATIVAMENTE RESPONSABLES DE TODOS LOS DAÑOS MORALES Y MATERIALES PADECIDAS POR EL GRUPO FAMILIAR, A CAUSA DE LA MUERTE DEL SEÑOR JUSUS MARIAN SANCHEZ , HECHO OCURRIDO EL DIA 30 DE DICIEMBRE DE 2016, MIENTRAS SE ENCONTRABA EN CUSTODIA DEL
2019	08001333300620190009600	REPARACIÓN DIRECTA	FLAVIO DAVID MOZO GARCIA, YASMERISE TH MOZO MENDIVIL Y MARORES ESTHER MENDIVIL CONTRERAS	7604363	$ 266.797.626	INDETERMINADA PORQUE DEPENDE DE LAS ETAPAS DEL PROCESO	INDETERMINADA PORQUE DEPENDE DE LAS ETAPAS DEL PROCESO	N/A	N/A	MEDIA	QUE SE DECLARE QUE EL INPEC, USPEC Y OTROS SON ADMINISTRATIVAMENTE RESPONSABLES DE LOS PERJUICIOS MORALES DAÑO A LA SALUD CAUSADOS A LOS SEÑORES FLAVIO DAVID MOZOGARCIA, POR LA FALLA EN EL SERVICIO QUE PRODUJO EL DETERIORO DE LA SALUD DEL SEÑOR FLAVIO POR HABER ADQUIRIDO TUBERCULOSISEN LA CARCEL EL

2019	76111333300320190006400	REPARACIÓN DIRECTA	ANDRES FELIPE USMA IDARRAGA Y OTROS	1061369513	$ 266.653.496	INDETERMINADA PORQUE DEPENDE DE LAS ETAPAS DEL PROCESO	INDETERMINADA PORQUE DEPENDE DE LAS ETAPAS DEL PROCESO	N/A	N/A	MEDIA	QUE SE DECLARE AL INPEC, USPEC Y CONSORCIO RESPONSABLE PATRIMONIAL, ADMINISTRATIVA Y SOLIDARIAMENTE DE LOS PERJUICIOS MORALES, MATERIALES (TRADUCIDOS EN LUCRO CESANTE) Y ALTERACION GRAVE A LAS CONDICIONES DE EXISTENCIA O DAÑOS A LA VIDA DEL GRUPO FAMILIAR DEL DEMANDANTE CAUSADOS POR	
2019	11001333603420180020100-00	REPARACIÓN DIRECTA	BEIZA BONILLA ROBAYO Y OTROS		$ 503.514.942	INDETERMINADA PORQUE DEPENDE DE LAS ETAPAS DEL PROCESO	INDETERMINADA PORQUE DEPENDE DE LAS ETAPAS DEL PROCESO	N/A	N/A	MEDIA	QUE SE DECLARE AL INPEC, USPEC, CONSORCIO Y OTROS AL RECONOCIMEINTO Y PAGO DE LAS INDEMNIZACIONES DEDUCIDAS DE LOS PERJUICIOS MATERIALES, MORALES, FISIOLOGICOS (VIDA, RELACION, DISMINUCION GOCE DE VIVIR, ALTERACION DE GOCE DE EXISTENCIA) IRROGADOS A LOS ACTORES CON OCASION DEL DAÑO ANTIJURIDICO INFLINGIDO	
2019	05001333303620190010400	REPARACIÓN DIRECTA	HEDILBERTO CAÑOLA OSPINA		$ 191.981.442	INDETERMINADA PORQUE DEPENDE DE LAS ETAPAS DEL PROCESO	INDETERMINADA PORQUE DEPENDE DE LAS ETAPAS DEL PROCESO	N/A	N/A	MEDIA	QUE SE DECLARE QUE LA NACION, MINISTERIO DE JUSTICIA, INPEC Y USPEC SON SOLIDARIAMENTE RESPONSABLE DE TODOSL LOS DAÑOS Y PERJUICIOS CAUSADOS A LOS DEMNADANTES CON MOTIVO DE LA DETENCION EN CONDICIOENS INFRAHUMANAS DEL SER CAÑOLA OSPINA, Y LOS TRATOS CRUELES, INHUMANOS Y DEGRADANTES DURANTE LA	
2019	05001333302520190019300	REPARACIÓN DIRECTA	PABLO EMILIO LONDOÑO VEGA		$ 169.910.345	INDETERMINADA PORQUE DEPENDE DE LAS ETAPAS DEL PROCESO	INDETERMINADA PORQUE DEPENDE DE LAS ETAPAS DEL PROCESO	N/A	N/A	Media	QUE SE DECLARE QUE LA NACION, MINISTERIO DE JUSTICIA, INPEC Y USPEC SON SOLIDARIAMENTE RESPONSABLE DE TODOSL LOS DAÑOS Y PERJUICIOS CAUSADOS A LOS DEMNADANTES CON MOTIVO DE LA DETENCION EN CONDICIOENS INFRAHUMANAS DEL SER CAÑOLA OSPINA, Y LOS TRATOS CRUELES, INHUMANOS Y DEGRADANTES DURANTE LA	
2019	05001333302020190013000	REPARACIÓN DIRECTA	HEILBAR MARCIAL FUERTES CARMONA Y OTROS	71333910	$ 195.011.204	INDETERMINADA PORQUE DEPENDE DE LAS ETAPAS DEL PROCESO	INDETERMINADA PORQUE DEPENDE DE LAS ETAPAS DEL PROCESO	N/A	N/A	MEDIA	QUE SE DECLARE A LA NACION, MINSITERIO DE JUSTCIA, INPEC Y USPEC SON SOLIDARIAMENTE RESPONSABLES DE TODOS LOS DAÑOS Y PERJUICIOS CAUSADOS A LOS DEMANDANTES CON MOTIVO DE LA RETENCION EN CONDICIONES INFRAHUMANAS DEL SR FUERTES CARMONA Y LOS TRATOS CRELES, INHUMANOS Y DEGRADANTES DISPENSADOS	
2019	50001333300820190003100	REPARACIÓN DIRECTA	EVELCY DELGADO SABOGAL, RUVI VIVIANA GONZALEZ DELGADO, CAMILO ANDRES GONZALEZ RUIZ, RONAL FERNANDO GONZALEZ RUIZ Y JOHN ROSEMBERG	40401569	$ 179.410.412	INDETERMINADA PORQUE DEPENDE DE LAS ETAPAS DEL PROCESO	INDETERMINADA PORQUE DEPENDE DE LAS ETAPAS DEL PROCESO	N/A	N/A	MEDIA	QUE SE DECLARE QUE LA USPEC, INPEC SON ADMINISTRATIVAMENTE RESPONSABLES DE LOS PERJUICIOS MATERIALES, MORALES, PSICOLOGICOS, FISIOLOGICOS Y DAÑOS A LA VIDA EN RELACION CAUSADOS A LOS CONVOCANTES POR MOTIVO DEL FALLECIMIENTO DE JOSE GUILLERMO GONZALES PADILLA MIENTRAS SE ENCONTRARA	
2019	05001333300320190022100	REPARACIÓN DIRECTA	TAYRO GARCIA CARVAJAL Y OTROS	71362276	$ 193.604.941	INDETERMINADA PORQUE DEPENDE DE LAS ETAPAS DEL PROCESO	INDETERMINADA PORQUE DEPENDE DE LAS ETAPAS DEL PROCESO	N/A	N/A	Media	QUE SE DECLARE QUE LA NACION , INPEC, USPEC, SON SOLIDARIAMENTE RESPONSABLES DE TODOS LOS DAÑOS Y PERJUICIOS CAUSADOS A LOS DEMANDANTES CON MOTIVO DE LA RETENCION EN CONDICIONES INFRAUMANAS DEL SEÑOR TAYLOR GARCIA CARVAJAL Y LOS TRATOS CRUELES E INHUMANOS DURANTE SU RECLUSION EN LA	
2019	25000233600020190043200	CONTROVERSIA CONTRACTUAL	SITUANDO S.A.S	90000510501	$ 716.921.057	INDETERMINADA PORQUE DEPENDE DE LAS ETAPAS DEL PROCESO	INDETERMINADA PORQUE DEPENDE DE LAS ETAPAS DEL PROCESO	N/A	N/A	MEDIA	QUE SE DECLARE L NULIDAD DE LOS SIGUIENTES ACTOS ADMINISTRATIVOS PROVEIDOS POR LA USPEC, EVALUACION REALIZADA A LAS PROPUESTAS EFECTUADAS POR EL CONSEOJ DIRECTIVO DE LA USPEC, ESTUDIO PREVIO REALIZADO POR LA DIRECTORA ADMINISTRATIVA Y FINANCIERA EL 15 DE NOVIEMBRE DE 2018, RESOLUCION 000012	
2019	68001333300620180049900	REPARACIÓN DIRECTA	FREDY ROJAS BASTO	9148537	$ 162.408.188	INDETERMINADA PORQUE DEPENDE DE LAS ETAPAS DEL PROCESO	INDETERMINADA PORQUE DEPENDE DE LAS ETAPAS DEL PROCESO	N/A	N/A	MEDIA	QUE SE DECLARE QUE EL INPEC Y LA USPEC SON ADMINISTRATIVAMENTE RESPONSABLES DE LA FALLA EN EL SERVICIO QUE HUBO TENEIENDO EN CUENTA QUE EL SEÑOR FREDY SUFRIO UN CCIDENTE EL DIA 19 DE COTUBRE DE 2016 Y NO LE FUE PRESTADO EL SERVICIO DE SALUD COMO EBIA SER SALUD	
2019	05001333301720190019200	REPARACIÓN DIRECTA	FRANCISCO LUIS VASQUEZ CHAVARRIA, MARIA LUCELLY CHAVARRIA GARCIA, JORGE PABLO VASQUEZ SEPULVEDAY OTROS		$ 193.641.946	INDETERMINADA PORQUE DEPENDE DE LAS ETAPAS DEL PROCESO	INDETERMINADA PORQUE DEPENDE DE LAS ETAPAS DEL PROCESO	N/A	N/A	MEDIA	QUE SE DECLARE QUE LA NACION, INPEC, USPEC SON ADMINISTRATIVA Y PATRIMONIALMENTE RESPONSABLES DE TODOS LOS DAÑOS Y PERJUICIOS CAUSADOS A CAUSA DEL HACINAMIENTO CARCELARIO Y ESTAR EN CONDICIONES INFRAHUMANAS DEL SEÑOR FRANCISCO LUIS VASQUEZ , A LOS TRATO CRUELES DURANTE LA RECLUSION DUE ELE	
2019	05001333300620190012800	REPARACIÓN DIRECTA	PAULO ANDRES CUARTAS ALVAREZ	8434299	$ 108.920.125	INDETERMINADA PORQUE DEPENDE DE LAS ETAPAS DEL PROCESO	INDETERMINADA PORQUE DEPENDE DE LAS ETAPAS DEL PROCESO	N/A	N/A	MEDIA	QUE SE DECLARE QUE LA NACION , MINISTERIO DE JUSTICIA, INPC Y UNIDAD DE SERVICIOS PENITENCIARIOS SON SOLIDARIAMENTE RESPONSABLES DE TODOS LOS DAOS Y PERJUICIOS CAUSADOS CON MOTIVO DE LAS CONDICIONES INDIGNAS, INFRAUMANAS ALOS QUE FUE SOMETIDO EL SEÑOR PAULO ANDRES CUARTAS DURANTE EL PERIODO	
2019	08001333300720190004700	REPARACIÓN DIRECTA	MARCELINO BOLAÑO MENDOZA	7452046	$ 47.527.164	INDETERMINADA PORQUE DEPENDE DE LAS ETAPAS DEL PROCESO	INDETERMINADA PORQUE DEPENDE DE LAS ETAPAS DEL PROCESO	N/A	N/A	MEDIA	QUE SE RECONOZCAN Y PAGUEN LOS DAÑOS CAUSADOS AL DEMANDADANTE CON OCASION A LOS TRATOS CRUELES E INHUMANOS QUE SUFRIO CON OCASION AL HACINAMIENTO EN EL QUE PERMANECIO RECLUIDO EN EL EPC DE BARRANQUILLA	
2019	08001333300820180034100	REPARACIÓN DIRECTA	KELVIN SAMUEL IBARRA CASTRO		$ 49.092.046	INDETERMINADA PORQUE DEPENDE DE LAS ETAPAS DEL PROCESO	INDETERMINADA PORQUE DEPENDE DE LAS ETAPAS DEL PROCESO	N/A	N/A	MEDIA	QUE SE DECLARE QUE LA NACION , EL MINISTERIO DE JUSTICIA Y EL INPEC, SON ADMINISTRATIVAMENTE RESPONSABLES POR LOS PERJUICIOS MORALES DEL SEÑOR KELVIN SAMUEL IBARRA CASTRO , POR LA FALLA EN EL SERVIOS A CAUSA DEL HACINAMIENTO QUE HA SOPORTADO EL INTERNO EN LA CARCEL MODELO DE BARRANQUILLA , DURANTE EL	
2019	47001333300220180045300	REPARACIÓN DIRECTA	MARCO ANTONIO COLLANTES KURAMOTO, NUVIA ESTERH KURAMO MACHUCA Y OTROS		$ 476.825.807	INDETERMINADA PORQUE DEPENDE DE LAS ETAPAS DEL PROCESO	INDETERMINADA PORQUE DEPENDE DE LAS ETAPAS DEL PROCESO	N/A	N/A	MEDIA	QUE SE DECLARE QUE LA NACION, INPEC, USPEC, SON ADMINISTRATIVA Y PATRIMONIALMENTE RESPOSABLE DE LOS PERJUICIOS SUFRIDOS POR OCACION DEL DESCUIDO DEL INPEC, QUIEN DEJO UNA COLCHONETA EN UN BALCOL Y SE DESLIZO CAYENDO EN LA ESPALDA DEL SEÑOR MARCO Y OCACIONANDOLE MULTIPLES LESIONES,SALUD	
2019	05001333300420180025200	REPARACIÓN DIRECTA	FREDDY ALVEIRO SANTANA TORRES	88221468	$ 108.864.627	INDETERMINADA PORQUE DEPENDE DE LAS ETAPAS DEL PROCESO	INDETERMINADA PORQUE DEPENDE DE LAS ETAPAS DEL PROCESO	N/A	N/A	MEDIA	QUE DECLARE QUE LA NACION , MINISTERIO DE JUSTICIA Y LA UNIDAD DE SERVICIOS PENITENCIARIOS SON SOLIDARIAMENTE RESPONSABLES DE TODOS LOS DAÑOS Y PERJUICIOS CAUSADOS POR LOS TRATOS CRUELES E INHUMANOS Y DEGRADANTES DURANTE EL TIEMPO EN RECLUSION EN LA CARCER DEL DISTRITO JUDICIAL DE MEDELLIN	
2019	27001333300120190017600	REPARACIÓN DIRECTA	LUZ DARY AYALA ASPRILLA Y OTROS		$ 42.134.264	INDETERMINADA PORQUE DEPENDE DE LAS ETAPAS DEL PROCESO	INDETERMINADA PORQUE DEPENDE DE LAS ETAPAS DEL PROCESO	N/A	N/A	MEDIA	QUE SE DECLARE LA RESPONSABILIDAD EXTRACONTRACTUAL DE LA NACION , INPEC, USPEC, POR LOS DAÑOS Y PERJUICIOS CAUSADOS COMO CONSECUENCIA DEL MAL CUIDADO Y CONTROLES A LAS ENFERMEDADES, ASI MISMO LA FALLA EN LA ADECUADA Y OPORTUNA PRESTACION DEL SERVICIO DE SALUD LOS CUALES CONDUJERON EL	
2019	05001333302820190023200	REPARACIÓN DIRECTA	LUIS FERNANDO MAZO TORRES, MARIA CAMILA DE JESUS TORRES Y OTROS	98485763	$ 350.797.195	INDETERMINADA PORQUE DEPENDE DE LAS ETAPAS DEL PROCESO	INDETERMINADA PORQUE DEPENDE DE LAS ETAPAS DEL PROCESO	N/A	N/A	MEDIA	QUE SE DECLARE QUE LA NACION , MINISTERIO DE JUSTICIA, INPEC, USPEC SON SOLIDARIAMENTE RESPONSABLES DE TODOS LOS DAÑOS Y PERJUICIOS CAUSADOS POR EL SOMETIMIENOT DEL SEÑOR LUIS FERNANDO MAZO A TRATOS CRUELESA INHUMANOS DURANTE SU RECLUSION EN LA CAR;RCEL DISTRITAL DE MEDELLIN- BELLAVISTA EN EL	
2019	05001333301120190013300	REPARACIÓN DIRECTA	ANTONIO MARIA QUINTERO ECHEVERRI, MARIA SIRLEY MORALES MONTOYA , JAISON CAMILO QUINTERO MORALES		$ 209.821.788	INDETERMINADA PORQUE DEPENDE DE LAS ETAPAS DEL PROCESO	INDETERMINADA PORQUE DEPENDE DE LAS ETAPAS DEL PROCESO	N/A	N/A	MEDIA	CD	
2019	73001333300520190003200	REPARACIÓN DIRECTA	MARTHA LILIANA CASTRO HERNANDEZ		$ 148.386.946	INDETERMINADA PORQUE DEPENDE DE LAS ETAPAS DEL PROCESO	INDETERMINADA PORQUE DEPENDE DE LAS ETAPAS DEL PROCESO	N/A	N/A	MEDIA	QUE SE DECLARE QUE LA NACION ,INPEC,USPEC, SON RESPONSABLES ADMINISTRATIVAMENTE DE TODOS LOS PERJUICIOS MORALES,MATERIALES Y DE DAÑO A LA VIDA DE RECLUSION OCACIONADOS A ,JHON HENRRY BETANCOURT CAMACHO A MARTTHA LILIANA NCASTRO HERNANDEZ CON OCASION A LAS LESIONES SUFRIDAS EN	
2019	05001333301420160031700	REPARACIÓN DIRECTA	CLAUDIA PATRICIA GUTIERREZ YOTROS	43620198	$ 800.300.944	INDETERMINADA PORQUE DEPENDE DE LAS ETAPAS DEL PROCESO	INDETERMINADA PORQUE DEPENDE DE LAS ETAPAS DEL PROCESO	N/A	N/A	MEDIA	QUE DSE DECLARE QUE LA NACION,INPEC, USPEC, NACION SON ADMINISTRATIVAMENTE RESPONSABLES DEL DAÑO ANTIJURIDICO CAUSADO POR LA MUERTE DEL SEÑOR JOHN JAIRO SANTANA TABARES MIENTRAS SE ENCONTRABA RECLUIDO EN EL ESTABLECIMIENTO PENITENCIARIO Y CARCELARIO DE BELLAVISTA CON OCACION A	
2019	76109333300220190014600	REPARACIÓN DIRECTA	LUZ MARINA TORRES MORENO, CELIO ANGULO, LEYNER ANDRES ANGULO Y OTROS	2923706	$ 180.517.397	INDETERMINADA PORQUE DEPENDE DE LAS ETAPAS DEL PROCESO	INDETERMINADA PORQUE DEPENDE DE LAS ETAPAS DEL PROCESO	N/A	N/A	MEDIA	QUE SE DECLARE QUE LA NACION,INPEC,PEC,MINACION SON ADMINISTRATIVA Y PATRIMONIALMENTE POR LOS PERJUICIOS MORALES,MATERIALESLUCRO CESANTE Y ALTERACION GRAVE A LAS CONDICIONES DE EXISTENCIA O DAÑOS A LA VIDA SUFRIDOS AL SEÑOR CELIO ANGULO,CAUSADOS POR LAS LESIONES	

2019	76001333301420190011900	REPARACIÓN DIRECTA	DANIEL ANTONIO AGUDELO SANCHEZ Y OTROS		$ 212.477.569	INDETERMINADA PORQUE DEPENDE DE LAS ETAPAS DEL PROCESO	INDETERMINADA PORQUE DEPENDE DE LAS ETAPAS DEL PROCESO	N/A	N/A	MEDIA	CD SALUD	
2019	13001333300220180002500	REPARACIÓN DIRECTA	FREDYS MANUEL SANMARTIN PAULINO,, MARIA DLE CARMEN RUIZ MORENO, ELVIA ROSA PALOMINO ALVAREZ, JULIETH ADRIANA SAN MARTIN BARRIOS ADRIANA	45515303	$ 336.631.235	INDETERMINADA PORQUE DEPENDE DE LAS ETAPAS DEL PROCESO	INDETERMINADA PORQUE DEPENDE DE LAS ETAPAS DEL PROCESO	N/A	N/A	MEDIA	DECLARAR ADMINISTRATIVA Y EXTRAPATRIMONIALMENTE RESPONSABLES AL INPEC, DELOS PERJUICIO Y DE TODO INDOLE OCACIONADOS A LOS DEMANDADPOS , EN RAXON A LAS CONDICICIES EN LAS QUE SE PRODUJO LA PRIVACION DE LA LIBERTAD DEL SEÑOR FREDYS MANUEL SAN MARTIN,LA CUAL OCASIONO GRAVES PERJUIJICIOS A LOS	
2019	73001333300620190007900	REPARACIÓN DIRECTA	SERAFIN LOZANO PINTO , MARIA GLORIA RIVERA,, WALTER JAVIER LOZANO RIVERA Y OTROS	11094492837	$ 134.854.261	INDETERMINADA PORQUE DEPENDE DE LAS ETAPAS DEL PROCESO	INDETERMINADA PORQUE DEPENDE DE LAS ETAPAS DEL PROCESO	N/A	N/A	MEDIA	QUE LOS DEMANDANTES,INPEC, USPEC, NACION, SEAN DECLARADOS ADMINISTRATIVA Y PATRIMONIALMENTE RESPONSABLES DE LOS PÉRJUICIOS PATRIMONIALES Y EXTRAPATRIMONIALESCAUSADOS ALOS DEMANDANTES TENIENDO EN CUENTA QUE HUBO UNA FALLA EN EL SERVICO DE SAUD Y EL LOS ADQUIRIERON TUBERCULOSIS	
2019	47001333100220170009900	REPARACIÓN DIRECTA	SIMON DEL CARMEN CRUZ SOTO Y OTROS		$ 242.002.625	INDETERMINADA PORQUE DEPENDE DE LAS ETAPAS DEL PROCESO	INDETERMINADA PORQUE DEPENDE DE LAS ETAPAS DEL PROCESO	N/A	N/A	MEDIA	QUE SE DECLARE QUE LA NACION, MINISTERIO DE JUSTICIA, INPEC, USPEC, SON ADMINISTRATIVAMENTE RESPONSABLES DE LOS DAÑOS Y PERJUICIOS CAUSADOS A LOS DEMANDANTES Y COMO CONSECUENCIA DE LA MUERTE DEL SEÑOR VICTOR ALONSO ESPITIA CRUZ OCURRIDA EL DIA 16 DE ABRIL DE 2016MIENTRAS SE ENCONTRABA RECLUIDO EN	
2019	05001333300102019001200	REPARACIÓN DIRECTA	ADRIAN DE JESUS MESA BETANCOUR Y OTROS	15327440	$ 234.878.633	INDETERMINADA PORQUE DEPENDE DE LAS ETAPAS DEL PROCESO	INDETERMINADA PORQUE DEPENDE DE LAS ETAPAS DEL PROCESO	N/A	N/A	MEDIA	QUE SE DECLARE QUE LA NACION, INPEC, USPEC, SON ADMINISTRATIVAMENTE RESPONSABLES DE TODOS LOS DAÑOS Y PERJUICIOS CAUSADOS A LOS DEMANDANTES CON MOTIVO DE LOS MALOS TRATOS A LOS QUE FUE SOMETO QUE SUFRIO EL SEÑOR ADRIAN DE JESUS MEJIA , DURANT E EL TIEMPO COMPRENDIDO ENTRE EL 3 DE NOVIEMBRE DE	
2019	13001233100520180000700	REPARACIÓN DIRECTA	ALCAZAR VARGAS EDGARDO, GOMEZ SEPULVEDA ADALBERTO, GAVIRIA MARTINEZ HAROLD, MORALES RAMOS YEEINS ALBERTO, NIJ EZ AL VARFZ		$ 5.330.043.450	INDETERMINADA PORQUE DEPENDE DE LAS ETAPAS DEL PROCESO	INDETERMINADA PORQUE DEPENDE DE LAS ETAPAS DEL PROCESO	N/A	N/A	MEDIA	QUE SE DECLARE AL INPEC Y USPED SON ADMINISTRATIVAMENTE RESPONSABLE POR LA FALLA EN EL SERVICIO A CAUSA DEL HACINAMIENTO QUE HAN SOPORTADO LOS INTERNOS EN LA CARTE TERNERA CARTAGENA, DURANTE EL TIEMPO QUE HAN ESTADO RELUIDOS.	
2019	20001333300820190012500	REPARACIÓN DIRECTA	LILIBETH AVENDAÑO PAVA + 14 MAS		$ 394.703.847	INDETERMINADA PORQUE DEPENDE DE LAS ETAPAS DEL PROCESO	INDETERMINADA PORQUE DEPENDE DE LAS ETAPAS DEL PROCESO	N/A	N/A	MEDIA	QUE SE DECLARE ADMINISTRATIVAMENTE , PATRIMONIALMENTE RESPONSABLES AL INPEC, USPEC, HOSPITAL ROSARIO PUMAREJOOOOOOOOOOO DE LOPEZ DE VALLEDUPAR DE LOS PERJUICIOS OCACIONADOS POR MOTIVO Y OCACION DE LA FALLA DEL SERVICIO ADMINISTRATIVA Y ASISTENCIAL QUE CONLLEVO AL	
2019	05837333300220190027100	REPARACIÓN DIRECTA	HUMBERTO BEDOYA MARIN Y 6 MAS	8411900	$ 120.586.678	INDETERMINADA PORQUE DEPENDE DE LAS ETAPAS DEL PROCESO	INDETERMINADA PORQUE DEPENDE DE LAS ETAPAS DEL PROCESO	N/A	N/A	MEDIA	QUE SE DECLARE QUE EL INEC, USPEC, EPS FAMISANAR SON ADMINISTRATIVAMENTE RESPONSABLES DE TODOS LOS DAÑOS Y PERJUICIOS CAUSADOS POR LA FALLA EN EL SERVICIO LO QUE OCACIONO LA MUERTE DEL MENOR	
2019	11001334306420180001 65-00	REPARACIÓN DIRECTA	MARIA DINA OLMOS MORENO		$ 119.031.781	INDETERMINADA PORQUE DEPENDE DE LAS ETAPAS DEL PROCESO	INDETERMINADA PORQUE DEPENDE DE LAS ETAPAS DEL PROCESO	N/A	N/A	MEDIA	QUE SE DECLARE QUE LA NACION INPEC, USPEC, SON ADMINISTRAYTIVAMENTE RESPONSABLES POR LA MUERTE DEL SEÑOR FRANCISCO OLMOS MORENO CCURRIDA EL DIA 8 DE DE MARZO DE 2016 ORIGINADA POR LA OMISION EN LA ATENCION EN LA PRESTACION DEL SERVICIO DE SALUD MIENTRAS SE ENCONTRABA RECLUIDO AL INTERIOR DEL	
2019	68081333300120190009700	REPARACIÓN DIRECTA	CARLOS SANTAMARIA , JOHN ALEXANDER SANTAMARIA ENTRE OTROS 7	5645401	$ 229.033.859	INDETERMINADA PORQUE DEPENDE DE LAS ETAPAS DEL PROCESO	INDETERMINADA PORQUE DEPENDE DE LAS ETAPAS DEL PROCESO	N/A	N/A	MEDIA	DECLAARAR RESPONSABLES POR LA FALLA EN EL SERVICIO Y POR RESPONSABILIDAD ONJETIVA AL INPEC, NACION , CARCEL MODELO DE BARRANCABERMEJA, USPEC, DEL DAÑO ANTIJURIDICO CAUSADO AL SEÑOR CARLOS SANTAMARIA DURANTE SU RECLUSION (salud)	
2019	08001333301220190006300	REPARACIÓN DIRECTA	ALBERTO FRANCISCO MARTINEZ		$ 47.685.739	INDETERMINADA PORQUE DEPENDE DE LAS ETAPAS DEL PROCESO	INDETERMINADA PORQUE DEPENDE DE LAS ETAPAS DEL PROCESO	N/A	N/A	MEDIA	QUE SE DECLARE QUE LA NACION, EL INPEC, USPEC, SON ADMINISTRATIVAMENTE RESPONSABLES POR LOS PERJUICIOS MORALES DEL SEÑOR ALBERTO FRANCISCO MARTINEZ, POR LA FALLA EN EL SERVICIO POR CAUSA DEL HACINAMIENTO QUE HA SOPORTADO EL INTERNO EN LA CARCEL MODELO DE BARRANQUILLA, DURANTE EL	
2019	47001333300220170034200	REPARACIÓN DIRECTA	JORGE ELVIS LEMES QUINTERO Y TOROS	72430346	$ 3.522.054.331	INDETERMINADA PORQUE DEPENDE DE LAS ETAPAS DEL PROCESO	INDETERMINADA PORQUE DEPENDE DE LAS ETAPAS DEL PROCESO	N/A	N/A	MEDIA	QUE SE DECLARE QUE LA NACION, EL INPEC, USPEC, SON ADMINISTRATIVAMENTE RESPONSABLES POR LOS PERJUICIOS MORALES DEL SEÑOR JORGE ELVIS LESMES QUINTERO, JORGE RAFAEL LAGUINA, GONZALES, POR LA FALLA EN EL SERVICIO POR CAUSA DEL HACINAMIENTO QUE HA SOPORTADO EL INTERNO EN LA CARCEL	
2019	05001333303320180014800	REPARACIÓN DIRECTA	MAICOL ALEXANDER OSORIO CARVALLO	1017141996	$ 108.367.602	INDETERMINADA PORQUE DEPENDE DE LAS ETAPAS DEL PROCESO	INDETERMINADA PORQUE DEPENDE DE LAS ETAPAS DEL PROCESO	N/A	N/A	MEDIA	QUE SE DECLARE QUE LA NACION, MINISTERIO DE JUSTICIA, USPEC, SON SOLIDARIAMENTE RESPONSABLES DE TODOS LOS DAÑOS Y PERJUICIOS CAUSADOS A O PODERNANTE AL SOMETERLO A TRATOS CRUELES INHUMANOS Y DEGRADANTES DURANTE SU RECLUSION EN LA CARCEL DEL DISTRITO JUDICIAL DE MEDELLIN DURANTE EL PERIODO COMPRENDIDO ENTRE	
2019	08001333301220180031400	REPARACIÓN DIRECTA	JORGE LUIS CANTILLO RANGEL	1143442408	$ 54.148.135	INDETERMINADA PORQUE DEPENDE DE LAS ETAPAS DEL PROCESO	INDETERMINADA PORQUE DEPENDE DE LAS ETAPAS DEL PROCESO	N/A	N/A	MEDIA	QUE SE DECLARE QUE LA NACION, EL INPEC, USPEC, SON ADMINISTRATIVAMENTE RESPONSABLES POR LOS PERJUICIOS MORALES DEL SEÑOR JORGE LUIS CANTILLO, POR LA FALLA EN EL SERVICIO POR CAUSA DEL HACINAMIENTO QUE HA SOPORTADO EL INTERNO EN LA CARCEL MODELO DE BARRANQUILLA, DURANTE EL TIEMPO QUIE HA	
2019	08001333301220190006600	REPARACIÓN DIRECTA	DIEGO FERNEY GAMARRA LIZCANO	1118827634	$ 47.685.739	INDETERMINADA PORQUE DEPENDE DE LAS ETAPAS DEL PROCESO	INDETERMINADA PORQUE DEPENDE DE LAS ETAPAS DEL PROCESO	N/A	N/A	MEDIA	QUE SE DECLARE QUE LA NACIÓN, EL INPEC, USPEC, SON ADMINISTRATIVAMENTE RESPONSABLES POR LOS PERJUICIOS MORALES DEL SEÑOR DIEGO FERNEY GAMARRA LIZCANO, POR LA FALLA EN EL SERVICIO POR CAUSA DEL HACINAMIENTO QUE HA SOPORTADO EL INTERNO EN LA CARCEL MODELO DE BARRANQUILLA, DURANTE EL	
2019	05001333301420190012400	REPARACIÓN DIRECTA	JUAN GIOVANNY MONTOYA PABON	21992085	$ 108.864.627	INDETERMINADA PORQUE DEPENDE DE LAS ETAPAS DEL PROCESO	INDETERMINADA PORQUE DEPENDE DE LAS ETAPAS DEL PROCESO	N/A	N/A	MEDIA	QUE SE DECLARE QUE LA NACION , MINISTERIO DE JUSTICIA, INPEC, SON SOLIDARIAMENTE RESPONSABLES DE TODOS LOS DAÑOD Y PERJUICIOS CAUSADOS A LOS DEMANDANTES CON MOTIVO DE LA RELACION EN CONDICIONES INFRAHUMANAS DEL SEÑOR JUAN GIOVANNY MONTOYA POR LOS TRATOS CRUELES E INHUMANOS QUE SUFRIO EN EL	
2019	76111333300120190006801	REPARACIÓN DIRECTA	YESSICA ALEJANDRA OSPINA Y TROS		$ 526.194.329	INDETERMINADA PORQUE DEPENDE DE LAS ETAPAS DEL PROCESO	INDETERMINADA PORQUE DEPENDE DE LAS ETAPAS DEL PROCESO	N/A	N/A	MEDIA	CD	
2019	08001333300720190008300	REPARACIÓN DIRECTA	FRANKLIN JOSE JIMENEZ SOLANO	8500612	$ 47.483.281	INDETERMINADA PORQUE DEPENDE DE LAS ETAPAS DEL PROCESO	INDETERMINADA PORQUE DEPENDE DE LAS ETAPAS DEL PROCESO	N/A	N/A	MEDIA	QUE SE DECLARE QUE LA NACIÓN, EL INPEC, USPEC, SON ADMINISTRATIVAMENTE RESPONSABLES POR LOS PERJUICIOS MORALES DEL SEÑOR FRANKLIN JOSE JIMENEZ, POR LA FALLA EN EL SERVICIO POR CAUSA DEL HACINAMIENTO QUE HA SOPORTADO EL INTERNO EN LA CARCEL MODELO DE BARRANQUILLA, DURANTE EL TIEMPO QUIE HA	
2019	76001333300420190008700	REPARACIÓN DIRECTA	MARIA MAXIMA DELGADO LEITONM VALDEMAR ARBOLEDA VALENCIA , JAIR CORRALES DELGADO Y OTROS	31870371	$ 145.002.264	INDETERMINADA PORQUE DEPENDE DE LAS ETAPAS DEL PROCESO	INDETERMINADA PORQUE DEPENDE DE LAS ETAPAS DEL PROCESO	N/A	N/A	MEDIA	QUE SE DECLARE ADMINISTRATIVAMENTE RESPONSABLES LA USPEC, CONSORCIO FONDO DE ATENCION EN SALUD PPL, POR LOS PERJUICIOS MORALES CAUSADOS A LOS DEMANDANTES COMO CONSECUENCIA EN LA FALLA DEL SERVICIO POR LA DEFICIENTE PRESTACION DEL SERVICIO DE SALUD LO QUE PRODUJO LA MUERTE DE ANDERSON ARBEY	
2019	41001333300620190020700	REPARACIÓN DIRECTA	KAROL VALENTINA QUIMBAYA BARRERTO, DAVID FELIPE QUIMBAYA BARRETO Y OTROS		$ 49.436.156	INDETERMINADA PORQUE DEPENDE DE LAS ETAPAS DEL PROCESO	INDETERMINADA PORQUE DEPENDE DE LAS ETAPAS DEL PROCESO	N/A	N/A	MEDIA	QUE SE DECLARE PATRIMONIAL Y EXTRAPATRIMONIALMENTE RESPONSABLE AL INPEC, USPEC, CONSORCIO FONDO DE ATENCION EN SALUD PPL, CAPRECOM, POR LA FLLA EN EL SERVICIO EN OCACION A LA FALTA DE PRESTACION OPORTUNA DEL SERVICIO DE SALUD , AL NO ASUMIR UNA OBLIGACION ESPECIFICA DE PROTECCION Y SEGURIDAD EN	
2019	08001333300120180028000	REPARACIÓN DIRECTA	PEDRO MANUEL LOPEZ VARELA, DEICIS PATRICIA GOMEZ DE LA HOZ	8509580	$ 183.188.376	INDETERMINADA PORQUE DEPENDE DE LAS ETAPAS DEL PROCESO	INDETERMINADA PORQUE DEPENDE DE LAS ETAPAS DEL PROCESO	N/A	N/A	MEDIA	QUE SE DECLARE QUE EL INPEC, USPEC, SON ADMINISTRATIVAMENTE RESPONSABLES DE LOS PERJUICIOS MORALES, DAÑO A LA SALUD, CAUSADOS A LOS SEÑORES PEDRO MANUEL, DEICIS, ESTELA VERLA, POR LA FALLA EN EL SERVICIO QUE PRODUJO EL DETRIMENTO DE LA SALUD DEL SEÑOR PEDRO POR HABER ADQUIRIDO TUBERCULOSIS EN LA CARCEL	

2019	08001333300820180041600	REPARACIÓN DIRECTA	LIBARDO ENRRIQUE RAMOS RIVERA		$ 54.160.210	INDETERMINADA PORQUE DEPENDE DE LAS ETAPAS DEL PROCESO	INDETERMINADA PORQUE DEPENDE DE LAS ETAPAS DEL PROCESO	N/A	N/A	MEDIA	QUE SE DECLARE ADMINISTRATIVAMENTE RESPONSABLES POR LOS PERJUICIOS MORALES DEL SEÑOR LIBARDO ENRRIQUE RAMOS POR LA FALLA EN EL SERVICIO A CAUSA DEL HACINAMIENTO QUE HA SOPORTADO EL INTERNO EN LA CARCEL MODELO DE BARRANQUILLA DURANTE EL TIEMPO QUE HA ESTADO RECLUIDO	
2019	11001334306020190021100	REPARACIÓN DIRECTA	HERACLIO NEIRA GUIO Y OTRO	75110	$ 120.400.776	INDETERMINADA PORQUE DEPENDE DE LAS ETAPAS DEL PROCESO	INDETERMINADA PORQUE DEPENDE DE LAS ETAPAS DEL PROCESO	N/A	N/A	MEDIA	QUE SE DECLARE QUE EL INPEC, USPEC, CONSORCIO FONDO DE ATENCION EN SALUD PPL , SON ADMINISTRATIVAMENTE RESPONSABLES DE LOS PERJUICIOS OCACIONADOS A HÉRACLIO NEIRA , MARÍA STELLA, NANCY MAYERLINENTRE OTROS, CON MOTIVO DE LA OMISION DE LA PRESTACION DEL SERVICIO MEDICO DURANTE EL TIEMPO DE	
2019	08001333300320180028300	REPARACIÓN DIRECTA	WILFRIDO ALEX MOLINA VIZCAINO	72271583	$ 49.288.742	INDETERMINADA PORQUE DEPENDE DE LAS ETAPAS DEL PROCESO	INDETERMINADA PORQUE DEPENDE DE LAS ETAPAS DEL PROCESO	N/A	N/A	MEDIA	QUE SE DECLARE ADMINISTRATIVAMENTE RESPONSABLES POR LOS PERJUICIOS MORALES DEL SEÑOR WILFRIDO MOLINA ALEX MOLINA POR LA FALLA EN EL SERVICIO A CAUSA DEL HACINAMIETO QUE HA SOPORTADO EL INTERNO EN LA CARCEL MODELO DE BARRANQUILLA , DURANTE EL TIEMPO QUE HA ESTADO RECLUIDO VULNERANDOSELE LAS MAS	
2019	05001233300020180174600	REPARACIÓN DIRECTA	CASA CARCEL SAN GABRIEL S.A.S		$ 348.214.186	INDETERMINADA PORQUE DEPENDE DE LAS ETAPAS DEL PROCESO	INDETERMINADA PORQUE DEPENDE DE LAS ETAPAS DEL PROCESO	N/A	N/A	MEDIA	QUE SE DECLARE ADMINISTRATIV Y EXTRAPATRIMONIALMENTE RESPONSALES AL MINISTERIO DE JUSTICIA INPEC Y USPEC CON MOTIVO DE LOS DAÑOS Y PERJUICIOS MORALES OCASIONADOS A LA CASA CARCEL SAN GABRIEL SAS POR EL DAÑO ANTIJURIDICO QUE LE FUE OCACIONADO POR LA OMISIÓN EN UNA OPERACIÓN ADMINISTRATIVA PARA TRAEADO	
2019	76111333300320180007800	REPARACIÓN DIRECTA	HECTOR FABIO ORTIZ PADILLA		$ 72.997.369	INDETERMINADA PORQUE DEPENDE DE LAS ETAPAS DEL PROCESO	INDETERMINADA PORQUE DEPENDE DE LAS ETAPAS DEL PROCESO	N/A	N/A	MEDIA	QUE SE DECLARE ADMINISTRATIVAMENTE RESPONSABLES A LA NACION , INPEC, FIDUPREVISORA, POR LOS DAÑOS Y PERJUICIOS DE ORDEN MATERIAL Y MORAL A MI MANDANTE Y SU ENTORNO FAMILIAR OCACIONADA POR LA FALLA EN EL SERVICIO, POR FRACTURA DE CADERA EN LA ZONA IZQUIERDA OCACIONADO EN EL	
2019	76109333300120190013800	REPARACIÓN DIRECTA	JHOHANA YOLINE SALAZAR ORTIZ Y OTROS		$ 280.300.500	INDETERMINADA PORQUE DEPENDE DE LAS ETAPAS DEL PROCESO	INDETERMINADA PORQUE DEPENDE DE LAS ETAPAS DEL PROCESO	N/A	N/A	MEDIA	QUE SE DECLARE QUE EL INPEC, USPEC, RESPONSABLES PATRIMONIALMENTE Y ADMINISTRATIVAMENTE POR LOS DAÑO Y PERJUICIOS TANTO MATERIALES COMO MORALES O CACIONADOS A JHOHANA JOLINE SALAZAR ORTIZ MARITZA DEL CARMEN ORTIZ SINISTERRA, ANGELICA LEON ORTIZ, CAUSADOS POR LAS LESIONES SUFRIDAS EL DIA 4 DE	
2019	47001333300220170009900	REPARACIÓN DIRECTA	SIMONA DEL CARMEN CRUZ SOTO Y OTROS		$ 272.592.508	INDETERMINADA PORQUE DEPENDE DE LAS ETAPAS DEL PROCESO	INDETERMINADA PORQUE DEPENDE DE LAS ETAPAS DEL PROCESO	N/A	N/A	MEDIA	CD	
2019	68001333300520190029300	REPARACIÓN DIRECTA	CLAUDIA MILENA ROA Y OTROS	1095792137	$ 153.482.318	INDETERMINADA PORQUE DEPENDE DE LAS ETAPAS DEL PROCESO	INDETERMINADA PORQUE DEPENDE DE LAS ETAPAS DEL PROCESO	N/A	N/A	MEDIA	QUE SE CONDENA A LA USPEC, INPEC, PARA QUE RECONOZCAN Y PAGUEN A FAVOR DEL MENOR RONIVER OMAR RODRIGUEZ ROA, POR CONCEPTO DE DAÑOS Y PERJUICIOS OCACIONADOS POR LA FALLA EN EL SERVICIO ADMINISTRATIVA PRESENTADA EL DIA 19 DE JULIO DE 2017 EN LA RECLUSION DE IJJERES DE BUCARAMANGA LUGAR DONDE SE	
2019	68001333300520190027 77	REPARACIÓN DIRECTA	REINALDO RODRIGUEZ RODRIGUEZ, CLARA LUCIA RODRIGUEZ, LUCELIA RODRIGUEZ RODRIGUEZ Y OTROS		$ 122.414.271	INDETERMINADA PORQUE DEPENDE DE LAS ETAPAS DEL PROCESO	INDETERMINADA PORQUE DEPENDE DE LAS ETAPAS DEL PROCESO	N/A	N/A	MEDIA	QUE SE DECLARE QUE LA NACION, INPEC, USPEC, SON ADMINISTRATIVAMENTE RESPONSABLES DE DEL ACCIDENTE DEL SEÑOR REINALDO EL DIA 29 DE JUNIO DE DE 2017 CUANDO SE ENCONTRABA RECLUIDO EN EL ESTABLECIMIENTO DE ALTA Y MEDIANA SEGURIDAD DE GIRON , ASI MISMO EL ESTABLECIMIENTO DE GIRÓN NO CONTABA CON	
2019	05001333300820190027 70	REPARACIÓN DIRECTA	ANDRES FELIPE MARTINEZ CORREA, MONICA VIRGINIA MARTINEZ CORREA, JOSE DANIEL HENAO MARTINEZ T OTROS		$ 277.420.046	INDETERMINADA PORQUE DEPENDE DE LAS ETAPAS DEL PROCESO	INDETERMINADA PORQUE DEPENDE DE LAS ETAPAS DEL PROCESO	N/A	N/A	MEDIA	QUE SE DELCARE QUE LA NACION, MINISTERIO DE JUSTICIA, INPEC, USPEC, SON RESPONSABLES DE LOS DAÑOS Y PERJUICIOS CAUSADOS A LOS DEMANDANTES CON MOTIVO DE DETENCION EN CONDICIONES INFRAHUMANAS DEL SEÑOR ANDRES FELIPE MARTINEZ CORREA DURANTE SU RECLUSION EN LA CARCEL BELLAVISTA DE MEDELLIN	
2019	76001333302020180030200	REPARACIÓN DIRECTA	FREDY VENTE OCORO Y OTROS	1107049628	$ 165.521.493	INDETERMINADA PORQUE DEPENDE DE LAS ETAPAS DEL PROCESO	INDETERMINADA PORQUE DEPENDE DE LAS ETAPAS DEL PROCESO	N/A	N/A	MEDIA	QUE SE DECLARE QUE LA NACION, INPEC, USPEC, SON ADMINISTRATIVAMENTE RESPONSABLES POR LOS DAÑOS Y PERJUICIOS CAUSADOS AL GRUPO FAMILIAR POR LA FALLLA EN EL SERVICIO DE SEGURIDAD Y NEGLIGENCIA MEDICA OCASIONADA A FREDY VENTE OCORO DURANTE EL TIEMPO QUE ESTUVO RECLUIDO EN EL ESTABLECIMIENTO DE PALMIRA PARA EL	
2019	76001333301920180026200	REPARACIÓN DIRECTA	JESUS ANDRES VALENZUELA ESTRADA Y OTROS		$ 348.171.940	INDETERMINADA PORQUE DEPENDE DE LAS ETAPAS DEL PROCESO	INDETERMINADA PORQUE DEPENDE DE LAS ETAPAS DEL PROCESO	N/A	N/A	MEDIA	QUE SE DECLARE QUE LA NACION, INPEC, USPEC, SON ADMINISTRATIVAMENTE RESPONSABLES DE LOS PERJUICIOS MORLES , DAÑO A LA VIDA EN RELACION DAÑO A LA SALUD, CAUSADOS AL SEÑOR JESUS ANDRES VALENZUELA POR LA FALLA EN EL SERVICIO DE ADMINISTRACION QUE CONDULIO A LAS LESIONES DE CARACTER PERMANENTE	
2019	44001334000320160030500	REPARACIÓN DIRECTA	ILDER ALFONSO ORTIZ MIELES, HILDER JOSE ORTIZ MENDOZA JHON DEIVIS ORTIZ MIELES Y OTROS		$ 472.251.277	INDETERMINADA PORQUE DEPENDE DE LAS ETAPAS DEL PROCESO	INDETERMINADA PORQUE DEPENDE DE LAS ETAPAS DEL PROCESO	N/A	N/A	MEDIA	QUE SE DECLARE QUE LA NACION, INPEC, USPEC, SON ADMINISTRATIVAMENTE RESPONSABLES DE LOS PERJUICIOS OCACIONADOS A ILDER ALFONSO ORTIZ POR LOS TRATOS CRUELES E INHUMANNOS QUE RECIBIO AL INTERIOR DEL ESTABLECIMIENTO DE DE VALLEDUPAR EN EL PERIODO COMPRENDIDO ENTRE 10 DE MARZO DE 2010 Y	
2019	11001333303820190012200	REPARACIÓN DIRECTA	JENNIFER MARTINEZ BORDA	1014201224	$ 95.943.964	INDETERMINADA PORQUE DEPENDE DE LAS ETAPAS DEL PROCESO	INDETERMINADA PORQUE DEPENDE DE LAS ETAPAS DEL PROCESO	N/A	N/A	MEDIA	QUE SE DECLARE QUE LA NACION, INPEC, USPEC, SON ADMINISTRATIVAMENTE RESPONSABES DE LOS DAÑOS Y PERJUICIOS CAUSADOS POR LA FALLA EN EL SERVICIO DE SALUD QUE OCASIONO LA PERDIDA DE LA VISION EN EL OJO DERECHO A CAUSA DE MAL PROCEDIMIENTO (INYECCION) SALUD	
2019	05001333303220190045800	REPARACIÓN DIRECTA	LUIS ALFONSO GOEZ Y OTROS		$ 192.598.292	INDETERMINADA PORQUE DEPENDE DE LAS ETAPAS DEL PROCESO	INDETERMINADA PORQUE DEPENDE DE LAS ETAPAS DEL PROCESO	N/A	N/A	MEDIA	QUE LA USPEC, INPEC, USPÉC, SON ADMINISTRATICA Y PATRIMONIALMENTE RESPONSABLES DE TODOS LOS DAÑOS Y PERJUICIOS CAUSADOS A LOS DEMANDANTES CON MOTIVO DE LA DETENCION EN CONDICIONES INFRAHUMANAS DEL SEÑOR LUIS ALFONSO GOEZ	
2019	68001333301120180013500 0	REPARACIÓN DIRECTA	LUIS ALBERTO VARGAS, MAYERLIS JIMENEZ LAGARES en representacion de MAYLEN VALENTINA VARGAS JIMENEZ, BRITNEY SHIRLEY VARGAS JIMENEZ Y		$ 236.034.921	INDETERMINADA PORQUE DEPENDE DE LAS ETAPAS DEL PROCESO	INDETERMINADA PORQUE DEPENDE DE LAS ETAPAS DEL PROCESO	N/A	N/A	MEDIA	QUE SE LLAME EN GARANTIA A LA USPEC, INPEC, POR LA TOTALIDAD DE LOS PERJUICIOS MORALES, SUBJETIVOS , FISIOLOGICOS, DE VIDA EN RELACION POR EL DAÑO ANTIJURIDIC DE QUE FUE EL SEÑOR LUIS ALBERTO VARGAS PINTO, COMO CONSECUENCIA DEL GOLPE PROPORCIONADO EN EL OJO IZQUIERDO POR FUNCIONARIO DEL INPEC EN EL	
2019	50001333300220190027000	REPARACIÓN DIRECTA	JOSE MAXIMILIANO SANCHEZ	71350678	$ 71.823.684	INDETERMINADA PORQUE DEPENDE DE LAS ETAPAS DEL PROCESO	INDETERMINADA PORQUE DEPENDE DE LAS ETAPAS DEL PROCESO	N/A	N/A	MEDIA	QUE SE DECLARE ADMINISTRATIVA Y PATRIMONIALMENTE RESPONSABLES A LA FIDUPREVISORA, INPEC, USPEC, RESPONSABLE DE LOS PERJUICIOS MATERIALES , MORALES PSICOLOGICOS Y DEMAS EN LA VIDA CAUSADOS AL SEÑOR JOSE MAXIMILIANA SANCHEZ CUANDO AL DISPONERSE EN HORAS DE LA MADRUGADA AL REALIZR UNA NECESIDAD F	
2019	05001333301220190043900	REPARACIÓN DIRECTA	JUAN FERNANDO VILLA SERNA Y OTROS	15513946	$ 538.437.463	INDETERMINADA PORQUE DEPENDE DE LAS ETAPAS DEL PROCESO	INDETERMINADA PORQUE DEPENDE DE LAS ETAPAS DEL PROCESO	N/A	N/A	MEDIA	QUE SE DECLARE QUE LA NACION, INPEC, USPEC, SON SOLIDARIAMENTE ERESPONSABLES DE LOS DAÑODS Y PERJUICIOS CAUSADOS AL SEÑOR JUAN FERNANDO SERNA POR LOS TRATOS CRUELES E INHUMANOS DURANTE SU RECLUSION EN LA CARCEL DISTRITAL DE VELLABISTA DURANTE EL PERIODO COMPRENDIDO ENTRE EL DIA 25 DE	
2019	08001333300320180041 7	REPARACIÓN DIRECTA	JAIR ENRIQUE TAMAYO	1140832041	$ 54.499.255	INDETERMINADA PORQUE DEPENDE DE LAS ETAPAS DEL PROCESO	INDETERMINADA PORQUE DEPENDE DE LAS ETAPAS DEL PROCESO	N/A	N/A	MEDIA	QUE SE DECLARE QUE LA NACIÓN MINISTERIO DE JUSTICIA SON ADMINISTRTIVA Y EXTRAPATRIMONIALMENTE RESPONSABLES POR LOS PERJUICIOS MORALES DEL SEÑOR JAIR TAMAYO POR LA FALLA EN EL SERVICIO A CAUSA DEL HACINAMIENTO QUE HA SOPORTADO EL INTERNO EN LA CARCEL MODELO DE BARRANQUILLA DURANTE EL	
2019	25000234100020170051 0-00	ACCION DE GRUPO	JHON JAIRO ALVAREZ SANCHEZ, ANDRES FELIPE CAMPOS RIOS, DIEGO HERNANDEZ MALAGON Y OTROS	1033713505	$ 35.026.162.303	INDETERMINADA PORQUE DEPENDE DE LAS ETAPAS DEL PROCESO	INDETERMINADA PORQUE DEPENDE DE LAS ETAPAS DEL PROCESO	N/A	N/A	MEDIA	QUE SE DECLARE QE NLA NACION, EL INPEC Y LA USPEC, SON PATRINONIAL Y ADMINISTRATIVAMENTE RESPONSABLES POR LOS DAÑOS Y PERJUICIOS CAUSADOS LA FALLA EN EL SERVICIO Y HACINAMIENTO CARCELARIO QUE SE HA VENIDO PRESENTANDO DENTRO DEL ESTARI ECIMINENTRO CARCXELARIO	
2019	76109333300220190020 00-00	REPARACIÓN DIRECTA	JHONATAN MAURICIO ZAPATA JIMENEZ , MODESTO ZAPATA, LILIANA JIMENEZ ROJAS Y OTROS	10204852018	$ 178.803.702	INDETERMINADA PORQUE DEPENDE DE LAS ETAPAS DEL PROCESO	INDETERMINADA PORQUE DEPENDE DE LAS ETAPAS DEL PROCESO	N/A	N/A	MEDIA	DE ACUERDO A LO NARRADO POR SUS FAMILIARES DICEN QUE EL SEÑOR JHONATAN MAURICIO ZAPATA JIMENEZ SE ENCUENTRA EN CONDICIONES PRECARIAS Y DE ACUERDO A LAS CONDICIONES MENTALES CONSIDERAN QUE EL PPL DEBE SER RECLUIDO EN OTRO SITIO ADECUADO POR SU ESTADO MENTAL Y POR ESTE HECHO SOLICITAN QUE SE LES ORDENE A	

2019	73001333300022019002 65-00	REPARACIÓN DIRECTA	CONSUELO ZULUAGA MARIN Y OTROS		$ 1.201.115.262	INDETERMINADA PORQUE DEPENDE DE LAS ETAPAS DEL PROCESO	INDETERMINADA PORQUE DEPENDE DE LAS ETAPAS DEL PROCESO	N/A	N/A	MEDIA	QUE SE DECLRE QUE LA USPEC, INPEC, USPEC, SON ADMINISTRATIVAMENTE RESPONSABLES POR LA MUERTE VIOLENTA DEL SEÑOR MATEO DUQUE ZULUAGA EN HECHOS OCURRIDOS EL 31 DE JULIO DE 2018 CUANDO SE ENCONTRABA RECLUIDO EN EL COMPLEJO CARCELARIO DE PICALEÑA	
2019	08001333300320180041 800	REPARACIÓN DIRECTA	JHONATAN PAUL DE LA ROSA OLIMOS		$ 54.139.511	INDETERMINADA PORQUE DEPENDE DE LAS ETAPAS DEL PROCESO	INDETERMINADA PORQUE DEPENDE DE LAS ETAPAS DEL PROCESO	N/A	N/A	MEDIA	QUE LA NACION, INPEC, USPEC, PAGUEN Y RECONOZCAN LA TOTALIDAD LOS PERJUICIOS MORALES Y MATERIALES CAUSADOS CON MOTIVO DEL HACINAMIENTO CARCELARIO QUE HA SOPORTADO EL INTERNO EN LA CARCEL MODELO DE BARRANQUILLA	
2019	05001333302220190043 9-00	REPARACIÓN DIRECTA	JHON JAIRO MARIN CARDONA Y OTROS		$ 299.255.819	INDETERMINADA PORQUE DEPENDE DE LAS ETAPAS DEL PROCESO	INDETERMINADA PORQUE DEPENDE DE LAS ETAPAS DEL PROCESO	N/A	N/A	MEDIA	S.O.S.DIGNIDAD – QUE SE DECLARE QUE LA NACION, INPEC, USPEC, SON SOLIDARIAMENTE ERESPONSABLES DE LOS DAÑOS Y PERJUICIOS CAUSADOS AL SEÑOR JJOHN JAIRO MARIN CARMONA POR LOS TRATOS CRUELES E INHUMANOS DURANTE SU RECLUSION EN LA CARCEL DISTRITAL DE VELLABISTA DURANTE EL PERIODO COMPRENDIDO ENTRE EL DIA 29 DE	
2019	20150057200	REPARACIÓN DIRECTA	RICHARD FRANCISCO CANO DURAN		$ 102.319.582	INDETERMINADA PORQUE DEPENDE DE LAS ETAPAS DEL PROCESO	INDETERMINADA PORQUE DEPENDE DE LAS ETAPAS DEL PROCESO	N/A	N/A	MEDIA	QUE LA NACION, INPEC, USPEC, PAGUEN Y RECONOZCAN LA TOTALIDAD LOS PERJUICIOS MORALES Y MATERIALES CAUSADOS CON MOTIVO DEL HACINAMIENTO CARCELARIO QUE HA SOPORTADO EL INTERNO EN LA CARCEL MODELO DE BARRANQUILLA	
2019	05001333301620190038 7-00	REPARACIÓN DIRECTA	GERARDO ANTONIO ARANGO FLOREZ Y OTROS		$ 359.187.064	INDETERMINADA PORQUE DEPENDE DE LAS ETAPAS DEL PROCESO	INDETERMINADA PORQUE DEPENDE DE LAS ETAPAS DEL PROCESO	N/A	N/A	BAJA	S.O.S.DIGNIDAD – QUE SE DECLARE QUE LA NACION, INPEC, USPEC, SON SOLIDARIAMENTE ERESPONSABLES DE LOS DAÑOS Y PERJUICIOS CAUSADOS AL SEÑOR GERARDO ANTONIO ARANGO POR LOS TRATOS CRUELES E INHUMANOS DURANTE SU RECLUSION EN LA CARCEL DISTRITAL DE VELLABISTA DURANTE EL PERIODO COMPRENDIDO ENTRE EL DIA 15 DE	
2019	05579310500120190022 3-00	PROCESO EJECUTIVO	BLANCA NELLY GARZON		$ 8.089.322	INDETERMINADA PORQUE DEPENDE DE LAS ETAPAS DEL PROCESO	INDETERMINADA PORQUE DEPENDE DE LAS ETAPAS DEL PROCESO	N/A	N/A	REMOTA	CITATORIO PARA NOTIFICACION PERSONAL DE LA DEMANDA EJECUTIVA LABORAL	
2019	05001333300220180064600	REPARACIÓN DIRECTA	MARIA DE LOS ANGELES BEDOYA VILLADA	22040162	$ 165.278.970	INDETERMINADA PORQUE DEPENDE DE LAS ETAPAS DEL PROCESO	INDETERMINADA PORQUE DEPENDE DE LAS ETAPAS DEL PROCESO	N/A	N/A	MEDIA	DAÑOS Y PERJUICIPOS CAUSADOS AL SOSTENMIENTO DEL SEÑOR RICARDO MANUEL BASILIO ALVAREZ A TRATOS CRUELES, INHUMANOS Y DEGRADANTES DURANTE SU RECLUSION EN LA CARCEL DE BELLAVISTA EN EL PERIODO COMPRENDIDO ENTRE 27 DE ABRIL DE 2011 AL 3 DE ENERO DE 2017	
2019	05001333303220190055500 y/o 201900800	REPARACIÓN DIRECTA	DUVIERNIS DEL CARMEN GARCIA, actuando en representacion de los niños YEISON ANDRES BEDOYA SIERRA Y SAMUEL ELIAS BEDOYA SIERRA	1066600961	$ 122.186.613	INDETERMINADA PORQUE DEPENDE DE LAS ETAPAS DEL PROCESO	INDETERMINADA PORQUE DEPENDE DE LAS ETAPAS DEL PROCESO	N/A	N/A	MEDIA	QUE SE DECLARE QUE LA NACION, INPEC, USPEC, SON RESPONSABLES ADMINISTRATIVAMENTE POR EL DAÑO ANTIJURIDICO CAUSADO A TODOS LOS DEMANDANTES DEBIDO A QUE NO FUERON DILIGENTES Y NO TOMARON LAS MEDIDAS NECESARIAS PARA PREVENIR LOS PERJUICIOS OCACIONADOS POR LA FALLA E IMPORTUNA	
2019	08001333300820190004400	REPARACIÓN DIRECTA	LUIS CARLOS PESTANA CORONADO	8532834	$ 47.685.739	INDETERMINADA PORQUE DEPENDE DE LAS ETAPAS DEL PROCESO	INDETERMINADA PORQUE DEPENDE DE LAS ETAPAS DEL PROCESO	N/A	N/A	Media	QUE SE DECLARE ADMINISTRATIVAMENTE RESPONSABLES POR LOS PERJUICIOS MORALES DEL SEÑOR WILFRIDO MOLINA ALEX MOLINA POR LA FALLA EN EL SERVICIO A CAUSA DEL HACINAMIENTO QUE HA SOPORTADO EL INTERNO EN LA CARCEL MODELO DE BARRANQUILLA , DURANTE EL TIEMPO QUE HA ESTADO RECLUIDO VULNERÁNDOSELE LAS MAS	
2019	63001333300420190009000	REPARACIÓN DIRECTA	JOHNATHAN JARY MOSQUERA Y OTROS		$ 519.051.264	INDETERMINADA PORQUE DEPENDE DE LAS ETAPAS DEL PROCESO	INDETERMINADA PORQUE DEPENDE DE LAS ETAPAS DEL PROCESO	N/A	N/A	MEDIA	QUE SE DECLARE QUE EL INPEC, USPEC, SON ADMINISTRATIVA Y PATRIMONIALMENTE RESPONSABLES DE LOS PERJUICIOS MORALES, MATERIALES Y ALTERACION GRAVE DE EXISTENCIA SUFRIDOS POR LOS DEMANDANTES CON ACACION A LAS LESIONES SUFRIDAS POR ARMA CORTOPUNZANTE EL DIA 8 DE MARZO DE 2017 AL SEÑOR JOHATHAN JARY MOSQUERA	
2019	54001333300420190028 5-00	REPARACIÓN DIRECTA	ANGEL ULISES CELY BARRETO Y OTROS	13480009	$ 168.446.620	INDETERMINADA PORQUE DEPENDE DE LAS ETAPAS DEL PROCESO	INDETERMINADA PORQUE DEPENDE DE LAS ETAPAS DEL PROCESO	N/A	N/A	MEDIA	QUE SE DECLARE ADMINISTRATIVA Y PATTRIMONIALMENTE RESPONSABLE A LA NACION, INPEC, USPEC Y CONSORCIO FONDO DE ATENCION EN SALUD PPL 2017 POR LA FALLA EN EL SERVICIO PRESENTADA EN EL MES DE JUNIO DE 2019, EN LA TORRE 3 UME-2 DEL COCUC, DONDE SE ENCONTRABA PRIBIVADO DE LA LIBERTAD ANGEL ULISES CELY BARRETO Y	
2019	76001333300220190001 5	REPARACIÓN DIRECTA	OLANDER LONDOÑO IZQUIERDO Y OTROS	94474642	$ 99.839.810	INDETERMINADA PORQUE DEPENDE DE LAS ETAPAS DEL PROCESO	INDETERMINADA PORQUE DEPENDE DE LAS ETAPAS DEL PROCESO	N/A	N/A	MEDIA	QUE SE DECLARE AL INPEC, USPEC ADMINISTRATIVAMENTE RESPONSABLE DE TODOS LOS DAÑOS Y PERJUIDICOS CAUSADOS A LOS DEMANDANTES, CON MOTIVO DE LAS LESIONES PERSONALES QUE SUFRIERA OLANDER LONDOÑO IZQUIERDO AL CAER EN UNA ALCANTARRILLA EN MAL ESTADO QUE SE ENCONTRABA UBICADA EN EL PATIO 2A MEXICO	
2019	11001334306520180039900	REPARACIÓN DIRECTA	VIRGELINA BEDOYA GOMEZ, JUAN GUILLERMO BEDOYA GOMEZ Y OTROS	31628079	$ 1.338.757.606	INDETERMINADA PORQUE DEPENDE DE LAS ETAPAS DEL PROCESO	INDETERMINADA PORQUE DEPENDE DE LAS ETAPAS DEL PROCESO	N/A	N/A	MEDIA	QUE SE DECLARE A LA NACION, RAMA JUDICIAL, PATRIMONIO AUTONOMO PAP CONSORCIO FONDO DE ATENCION EN SALUD PPL 2015, INPEC, USPEC, HOSPITAL RAUL OREJUELA BUENO COMO RESPONSABLES ADMINISTRATIVA Y PATRIMONIALMENTE POR LOS PERJUICIOS MATERIALES E INMATERIALES OCASIONADOS A LOS DEMANDANTES POR NEGLIGENCIA MEDICA	
2019	11001334306520190022 7	REPARACIÓN DIRECTA	YEIMY PAOLA BUENO AVILA	1136879824	$ 71.665.152	INDETERMINADA PORQUE DEPENDE DE LAS ETAPAS DEL PROCESO	INDETERMINADA PORQUE DEPENDE DE LAS ETAPAS DEL PROCESO	N/A	N/A	MEDIA	QUE SE DECLARE AL INPEC, USPEC Y CONSORCIO FONDO DE ATENCION EN SALUD ADMINISTRATIVA Y EXTRACONTRACTUALMENTE RESPONSABLE CON OCASION DEL FALLECIMIENTO DE HECTOR ALFONSO RODRIGUEZ LOZANO (QEPD) MIENTRAS SE ENCONTRABA RECLUIDO EN EPC MODELO BOGOTA	
2019	05001333302120190047 2	REPARACIÓN DIRECTA	NELSON ANDRES LOPEZ ALCARAZ Y OTROS	71313078	$ 297.667.153	INDETERMINADA PORQUE DEPENDE DE LAS ETAPAS DEL PROCESO	INDETERMINADA PORQUE DEPENDE DE LAS ETAPAS DEL PROCESO	N/A	N/A	MEDIA	QUE SE DECLARE AL MINISTERIO DE JUESTICIA Y DEL DERECHO, INPEC Y USPEC, SOLIDARIAMENTE RESPOSABLES DE TODOS LOS DAÑOS Y PERJUICIOS CAUSADOS A NELSON ANDRES LOPEZ ALCARAZ DURANTE SU RECLUSION EN EPMSC MEDELLIN BELLAVISTA EN EL PERIODO COMPRENDIDO ENTRE EL 22 DE NOVIEMBRE DE 2014 Y 12 DE OCTUBRE DE 2017	
2019	05001333300720190048 3	REPARACIÓN DIRECTA	LUIS ALBERTO MANCO RODRIGUEZ Y OTROS	13370015	$ 107.136.284	INDETERMINADA PORQUE DEPENDE DE LAS ETAPAS DEL PROCESO	INDETERMINADA PORQUE DEPENDE DE LAS ETAPAS DEL PROCESO	N/A	N/A	MEDIA	QUE SE DECLARE AL MINISTERIO DE JUESTICIA Y DEL DERECHO, INPEC Y USPEC, SOLIDARIAMENTE RESPOSABLES DE TODOS LOS DAÑOS Y PERJUICIOS CAUSADOS A LUIS ALBERTO MANCO RODRIGUEZ, DURANTE SU RECLUSION EN EPMSC MEDELLIN BELLAVISTA EN EL PERIODO COMPRENDIDO ENTRE EL 25 DE SEPTIEMBRE DE 2015 HASTA LA ACTUALIDAD	
2019	05001333301020190047 6	REPARACIÓN DIRECTA	HECTOR FABIO MONSALVE NARVAEZ Y OTROS	16712381	$ 107.112.398	INDETERMINADA PORQUE DEPENDE DE LAS ETAPAS DEL PROCESO	INDETERMINADA PORQUE DEPENDE DE LAS ETAPAS DEL PROCESO	N/A	N/A	MEDIA	QUE SE DECLARE AL MINISTERIO DE JUESTICIA Y DEL DERECHO, INPEC Y USPEC, SOLIDARIAMENTE RESPOSABLES DE TODOS LOS DAÑOS Y PERJUICIOS CAUSADOS A HECTOR FABIO MONSALVE NARVAEZ Y OTROS, DURANTE SU RECLUSION EN EPMSC MEDELLIN BELLAVISTA, EN EL PERIODO COMPRENDIDO ENTRE EL 16 DE ENERO DE 2015 HASTA EL 10 DE	
2019	05001333300220180064 6	REPARACIÓN DIRECTA	MARIA DE LOS ANGELES BEDOYA DE VILLADA Y OTROS	22040162	$ 162.869.075	INDETERMINADA PORQUE DEPENDE DE LAS ETAPAS DEL PROCESO	INDETERMINADA PORQUE DEPENDE DE LAS ETAPAS DEL PROCESO	N/A	N/A	MEDIA	QUE SE DECLARE AL MINISTERIO DE JUESTICIA Y DEL DERECHO, INPEC Y USPEC, SOLIDARIAMENTE RESPOSABLES DE TODOS LOS DAÑOS Y PERJUICIOS CAUSADOS A MARIA DE LOS ANGELES BEDOYA DE VILLADA Y OTROS, DURANTE SU RECLUSION EN EPMSC MEDELLIN BELLAVISTA, EN EL PERIODO COMPRENDIDO ENTRE EL 27 DE ABRIL DE 2011 Y 03 DE ENERO	
2020	08001333301320180033 5-00	REPARACIÓN DIRECTA	GUSTAVO GIRALDO MARTINEZ	72128487	$ 74.727.504	INDETERMINADA PORQUE DEPENDE DE LAS ETAPAS DEL PROCESO	INDETERMINADA PORQUE DEPENDE DE LAS ETAPAS DEL PROCESO	N/A	N/A	MEDIA	DECLARAR AL MINISTERIO DE JUSTICIA Y AL INPEC, RESPONSABLES POR LOS PERJUICIOS MORALES DEL SEÑOR GUSTAVO GIRALDO MARTINEZ POR LA FALLA EN EL SERVICIO POR HACINAMIENTO SOPORTADO DURANTE SU TIEMPO DE RECLUSION EN LA CARCEL MODELODE BARRANQUILLA	
2020	08001333301320180039 9-00	REPARACIÓN DIRECTA	JHONNY BENJAMIN DEL VALLE VELASQUEZ	1143438242	$ 52.210.061	INDETERMINADA PORQUE DEPENDE DE LAS ETAPAS DEL PROCESO	INDETERMINADA PORQUE DEPENDE DE LAS ETAPAS DEL PROCESO	N/A	N/A	MEDIA	DECLARAR AL MINISTERIO DE JUSTICIA Y AL INPEC, RESPONSABLES POR LOS PERJUICIOS MORALES DEL SEÑOR JHONNY BENJAMIN DEL VALLE VELASQUEZ POR LA FALLA EN EL SERVICIO POR HACINAMIENTO SOPORTADO DURANTE SU TIEMPO DE RECLUSION EN LA CARCEL MODELODE BARRANQUILLA	
2020	76109333300220190022 7-00	REPARACIÓN DIRECTA	GUSTAVO ADOLFO CALERO AUDIVERT	1111798125	$ 78.441.577	INDETERMINADA PORQUE DEPENDE DE LAS ETAPAS DEL PROCESO	INDETERMINADA PORQUE DEPENDE DE LAS ETAPAS DEL PROCESO	N/A	N/A	MEDIA	DECLARAR AL MINISTERIO DE JUSTICIA, AL INPEC, A LA RAMA JUDICIAL Y A LA USPEC, RESPONSABLES SOLIDARIA, PATRIMONIAL Y ADMINISTRATIVAMENTE DE LOS PERJUICIOS INMATRIALES (MORALES, DAÑOS A LA VIDA DE RELACION, INDEMNIZACION PARA LAS VICTIMAS) SUFRIDOS POR EL DEMANDANTE, CON MOTIVO DE LA PRIVACION DE SU LIBERTAD	

2020	08001333300320180039600	REPARACIÓN DIRECTA	RONALD ANTONIO DIAZ BOLAÑO Y OTROS	1045714644	$ 181.310.400	INDETERMINADA PORQUE DEPENDE DE LAS ETAPAS DEL PROCESO	INDETERMINADA PORQUE DEPENDE DE LAS ETAPAS DEL PROCESO	N/A	N/A	MEDIA	DECLARAR AL INPEC Y OTROS ADMINISTRATIVAMENTE RESPONSABLES DE LOS PERJUICIOS MORALES Y DAÑO A LA SALID, CAUSADOS RONALD ANTONO DIAZ BOLAÑO POR SU DETRIMENTO A LA SALUD AL HABER ADQUIRIDO TUBERCULOSIS EN LA CARCEL MODELO DE BARRANQUILLA, DIAGNOSTICADA EL 11 DE DICIEMBRE DE 2016	
2020	50001333300820190016900	REPARACIÓN DIRECTA	MAGOLA QUEVEDO Y OTROS	20748978	$ 169.948.235	INDETERMINADA PORQUE DEPENDE DE LAS ETAPAS DEL PROCESO	INDETERMINADA PORQUE DEPENDE DE LAS ETAPAS DEL PROCESO	N/A	N/A	MEDIA	DECLARAR AL INPEC, USPEC, FIDUPREVISORA, HOSPITAL DEPARTAMENTAL DE VILLAVIENCIO ADMINISTRATIVA Y EXTRACONTRACTUALMENTE RESPOSABLES DE LOS PERJUICIOS MATERIA, MORALES, PSICOLOGICOS, FISIOLOGICOS POR LA MUERTE DE JESUS ANTONIO RODRIGUEZ QUEVEDO POR LA INOPORTUNA ANTENCION MEDICA QUE DESENCADENO EN SU DECESO EL	
2020	05001333303020190054400	REPARACIÓN DIRECTA	OSCAR DARIO CASTAÑEDA Y OTROS	71650246	$ 338.844.922	INDETERMINADA PORQUE DEPENDE DE LAS ETAPAS DEL PROCESO	INDETERMINADA PORQUE DEPENDE DE LAS ETAPAS DEL PROCESO	N/A	N/A	MEDIA	QUE SE DECLARE AL MINISTERIO DE JUSTICIA, INPEC. USPEC SOLIDARIAMENTE RESPONSABLES DE TODOS LOS DAÑOS Y PERJUICIOS CAUSADO OSCAR DARIO CASTAÑEDA RUA POR LOS TRATOS CRUELES E INHUMANOS Y DEGRADANTES DURANTE EN TIEMPO DE RECLUSIÓN EN EL EPMSC MEDELLIN BELLAVISTA ENTRE EL 10/06/2015 HASTA LA	
2020	05001333302920190051100	REPARACIÓN DIRECTA	CARLOS ANDRES LOPERA BETANCUR Y OTROS		$ 154.737.622	INDETERMINADA PORQUE DEPENDE DE LAS ETAPAS DEL PROCESO	INDETERMINADA PORQUE DEPENDE DE LAS ETAPAS DEL PROCESO	N/A	N/A	MEDIA	QUE SE DECLARE AL MINISTERIO DE JUSTICIA, INPEC. USPEC SOLIDARIAMENTE RESPONSABLES DE TODOS LOS DAÑOS Y PERJUICIOS CAUSADOS A CARLOS ANDRES LOPERA BETANCUR POR LOS TRATOS CRUELES E INHUMANOS Y DEGRADANTES DURANTE EN TIEMPO DE RECLUSIÓN EN EL EPMSC MEDELLIN BELLAVISTA ENTRE EL 30/06/2015 HASTA	
2020	17001333900620190016100	REPARACIÓN DIRECTA	RICHARD ADRIAN GAMBA ZAPATA Y OTROS		$ 209.022.026	INDETERMINADA PORQUE DEPENDE DE LAS ETAPAS DEL PROCESO	INDETERMINADA PORQUE DEPENDE DE LAS ETAPAS DEL PROCESO	N/A	N/A	MEDIA	QUE SE DECLARE AL INPEC, USPEC Y FIDUPREVISORA ADMINISTRATIVAMENTE RESPONSABLES DE LA AFECTACION FISICA SUFRIDA POR EL SEÑOR RICHARD ANDRES GAMBA ZAPATA, EL CUAL QUEDO CON ALTERACIONES EN EL NERVIO CIATICO O PIE CAIDO COMO CONSECUENCIA DE UN PROCEDIMIENTO DE INYECTOLOGIA REALIZADO	
2020	76001333301620190032100	REPARACIÓN DIRECTA	JORGE ARISALDO CORDOBA ALVARADO Y OTROS		$ 52.223.367	INDETERMINADA PORQUE DEPENDE DE LAS ETAPAS DEL PROCESO	INDETERMINADA PORQUE DEPENDE DE LAS ETAPAS DEL PROCESO	N/A	N/A	MEDIA	SE DECLARE AL MINISTERIO DE JUSTICIA, INPEC, USPEC Y CONSORCIO FONDO DE ATENCION EN SALUD PPL DE LOS PERJUICIOS PATRIMONIALES Y EXTRAPATRIMONIALES (MATERIALES Y MORALES) QUE LE FUERON CAUSADO A LOS DEMANDANTES COMO CONSECUENCIA DE LAS LESIONES Y DAÑOS SUFRIDOS EL DIA 8/10/2017 POR EL SEÑOR	
2020	17001333900620190050400	REPARACIÓN DIRECTA	GLADIS ELENA ARANGO ARANGO Y OTROS	22115912	$ 559.478.625	INDETERMINADA PORQUE DEPENDE DE LAS ETAPAS DEL PROCESO	INDETERMINADA PORQUE DEPENDE DE LAS ETAPAS DEL PROCESO	N/A	N/A	MEDIA	SE DECLARE ADMINISTRATIVAMENTE RESPONSABLE AL INPEC, USPEC Y MINISTERIO DE JUSTICIA POR EL DAÑO ANTIJURIDICO CAUSADO A LOS DEMANDANTES CON LA MUERTE DEL SEÑOR JONATHAN CARMONA ARANGO AL NO CONTAR CON LA DEBIDA DILIGENCIA MEDICA Y ADMINISTRATIVA, AL NO REALIZAR EL DEBIDO TRATAMIENTO LUEGO DE	
2020	18001333300420190038200	REPARACIÓN DIRECTA	WILBER ANDRES CAICEDO SANDOVAL Y OTROS	1117487154	$ 236.849.863	INDETERMINADA PORQUE DEPENDE DE LAS ETAPAS DEL PROCESO	INDETERMINADA PORQUE DEPENDE DE LAS ETAPAS DEL PROCESO	N/A	N/A	MEDIA	SE DECLARE ADMINISTRATICA, EXTRACONTRACTUAL Y PATRIMONIALMENTE RESPONSABLES EN FORMA SOLIDARIA, AL E.S.E. HOSPITAL MARIA INMACULADA DE FLORENCIA, INPEC, USPEC Y CONSORCIO FONDO DE ATENCION EN SALUD, POR LA TOTALIDAD DE LOS PERJUICIOS PATRIMONIALES Y EXTRAPATRIMONIALES DERIVADOS DE LA	
2020	41001333300520190015800	REPARACIÓN DIRECTA	YULI ANDREA MURCIA NARVAEZ Y OTROS		$ 6.818.046	INDETERMINADA PORQUE DEPENDE DE LAS ETAPAS DEL PROCESO	INDETERMINADA PORQUE DEPENDE DE LAS ETAPAS DEL PROCESO	N/A	N/A	REMOTA	QUE SE DECLARE A LA DIRECCION EJECUTIVA DE LA ADMINISTRACION JUDICIAL, INPEC, FIDUPREVISORA, USPEC Y FONDO DE ATENCION EN SALUD PPL 2017, RESPONSABLES PATRIMONIAL Y ADMINISTRATIVAMENTE DE LOS PERJUICIOS MORALES, MATERIALES Y DAÑOS MORALES POR LA MUERTE DE AMINTA NARVAEZ SUINCE, OCURRIDA EL 28 DE JULIO DE 2018 EN	
2020	05001333303320190046500-00	REPARACIÓN DIRECTA	WILLIAM MARIN NARANJO Y OTROS		$ 161.961.231	INDETERMINADA PORQUE DEPENDE DE LAS ETAPAS DEL PROCESO	INDETERMINADA PORQUE DEPENDE DE LAS ETAPAS DEL PROCESO	N/A	N/A	MEDIA	QUE SE DECLARE QUE EL MINISTERIO DEJUSTICIA, INPEC Y USPEC, SON SOLIDARIAMENTE RESPONSABLES DE TODOS LOS DAÑOS Y PERJUICIOS CAUSADOS A LOS DEMANDANTES POR EL SOMETIMIENTO A TRATOS CRUELES, INHUMANOS Y DEGRADANTES A QUE FUE SOMETIDO WILLIAM MARIN NARANJO DURANTE SU RECLUSION EN	
2020	50004333300820180035500-00	REPARACIÓN DIRECTA	PABLO EMILIO AVENDAÑO Y OTROS	1011223	$ 402.757.413	INDETERMINADA PORQUE DEPENDE DE LAS ETAPAS DEL PROCESO	INDETERMINADA PORQUE DEPENDE DE LAS ETAPAS DEL PROCESO	N/A	N/A	MEDIA	QUE SE DECLARE AL INPEC, CAPRECOM EICE EN LIQUIDACION, HOSPITAL DEPARTAMENTAL DE VILLAVICENCIO, FIDUPREVISORA, USPEC Y CONSORCIO FONDO DE ATENCION EN SALUD, ADMINISTRATIVAMENTE RESPONSABLES POR LOS PERJUICIOS MATERIALES, MORALES, PSICOLOGICOS, FISIOLOGICOS O DAÑOS EN VIDA EN RELACION A LOS CONVOCANTES POR	
2020	08001333301220190029500	REPARACIÓN DIRECTA	NICOLAS CALIXTO CHAVEZ MARINO		$ 181.990.909	INDETERMINADA PORQUE DEPENDE DE LAS ETAPAS DEL PROCESO	INDETERMINADA PORQUE DEPENDE DE LAS ETAPAS DEL PROCESO	N/A	N/A	MEDIA	QUE SE DECLARE ADMINISTRATIVA PATRIMONIALMENTE Y EXTRACONTRACTUALMENTE AL MINISTERIO DE JUSTICIA, INPEC Y USPEC, RESPONSABLES DE TODOS LO DAÑOS Y PERJUICIOS MORALES Y MATERIALES CAUSADOS A TODOS LOS ACTORES POR LAS GRAVES LESIONES FISICAS Y PSICOLOGICAS PADECIDAS POR LA FALLA EN	
2020	68001333300520180005200	REPARACIÓN DIRECTA	MERCEDES AMADO CALDERON	63430036	$ 40.412.806	INDETERMINADA PORQUE DEPENDE DE LAS ETAPAS DEL PROCESO	INDETERMINADA PORQUE DEPENDE DE LAS ETAPAS DEL PROCESO	N/A	N/A	MEDIA	QUE SE DECLARE AL MINISTERIO DE JUSTICIA, INPEC Y USPEC ADMINISTRATIVAMENTE RESPONSABLES DE LA TOTALIDAD DE LOS DAÑOS Y PERJUICIOS DE TODO ORDEN CAUSADOS POR LA MUERTE DE LUIS ENRIQUE CARREÑO GONZALEZ, ORIGINADA POR LA FALTA DE ASISTENCIA MEDICA CUANDO SE ENCONTRABA RECLUIDO EN EL EPMSC	
2020	08001333300620180047100	REPARACIÓN DIRECTA	DANIEL JOSE ECHEVERRIA PEREZ	8799301	$ 47.990.591	INDETERMINADA PORQUE DEPENDE DE LAS ETAPAS DEL PROCESO	INDETERMINADA PORQUE DEPENDE DE LAS ETAPAS DEL PROCESO	N/A	N/A	MEDIA	QUER SE DECLARE AL MINISTERIO DE JUSTICIA, INPEC Y USPEC, ADMINISTRATIVAMENTE RESPONSABLES POR LOS PERJUICIOS MORALES CAUSADOS A DANIEL JOSE ECHEVERRIA PEREZ, POR LA FALLA EN EL SERVICIO A CAUSA DE HACINAMIENTO QUE HA SOPORTADO EN EL CMS JYP BARRANQUILLA DURANTE EL TIEMPO QUE HA ESTADO	
2020	05001333301820190051600	REPARACIÓN DIRECTA	LUIS ALBERTO OSPINA CHAVARRIAGA Y OTROS	15455649	$ 610.333.152	INDETERMINADA PORQUE DEPENDE DE LAS ETAPAS DEL PROCESO	INDETERMINADA PORQUE DEPENDE DE LAS ETAPAS DEL PROCESO	N/A	N/A	MEDIA	QUE SE DECLARE AL MINISTERIO DE JUSTICIA, INPEC. USPEC SOLIDARIAMENTE RESPONSABLES DE TODOS LOS DAÑOS Y PERJUICIOS CAUSADOS A LUIS ALBERTO OSPINA CHAVARRIAGA POR LOS TRATOS CRUELES E INHUMANOS Y DEGRADANTES DURANTE EN TIEMPO DE RECLUSIÓN EN EL EPMSC MEDELLIN BELLAVISTA DESDE EL 12 DE	
2020	11001334305820180034100	REPARACIÓN DIRECTA	MIGUEL ANGEL ZARATE PETRO Y OTROS	1014281485	$ 1.469.115.325	INDETERMINADA PORQUE DEPENDE DE LAS ETAPAS DEL PROCESO	INDETERMINADA PORQUE DEPENDE DE LAS ETAPAS DEL PROCESO	N/A	N/A	MEDIA	QUE SE DECLARE RESPONSABLE ADMINISTRATIVA Y PATRIMONIALMENTE AL INPEC, USPEC, CAPRECOM EPS, FIDUPREVISORA, POR LAS FALLAS EN EL SERVICIO QUE CONDUJERON AL DECESO DEL SEÑOR BALVINO ZARATE VILLAMIL ESTANDO RECLUIDO EN EL COMEB LA PICOTA EL DIA 1 DE AGOSTO DE 2016	
2020	05001333300220190055100	REPARACIÓN DIRECTA	EDGAR LIBARDO CASTRILLO POSADA Y OTROS	3528643	$ 565.761.738	INDETERMINADA PORQUE DEPENDE DE LAS ETAPAS DEL PROCESO	INDETERMINADA PORQUE DEPENDE DE LAS ETAPAS DEL PROCESO	N/A	N/A	MEDIA	QUE SE DECLARE JUDICIALMENTE AL INPEC, USPEC, CAPRECOM EN LIQUIDACION Y PATRIMONIO AUTONOMO DE REMANENTES CAPRECOM, SOLIDARIAMENTE RESPOSABLES DE TODOS LOS DAÑOS Y PERJUICIOS MATERIALES E INMATERIALES CAUSADOS A LOS DEMANDANTES, CON OCASION DE LA MUERTE ACAECIDA A EDGAR ALEJANDRO CASTRILLO	
2020	13001333300820190011400	REPARACIÓN DIRECTA	JUAN CARLOS PEREZ URZOLA Y OTROS	73215781	$ 422.540.620	INDETERMINADA PORQUE DEPENDE DE LAS ETAPAS DEL PROCESO	INDETERMINADA PORQUE DEPENDE DE LAS ETAPAS DEL PROCESO	N/A	N/A	MEDIA	DECLARAR ADMINISTRATIVA Y EXTRACONTRACTUALMENTE RESPONSABLE A LA GOBERNACION DE BOLIVAR, ALCALDIA DISTRITAL DE CARTAGENA, INPEC Y USPEC, DE LA TOTALIDAD DE LOS PERJUICIOS OCASIONADOS AL SEÑOR JUAN CARLOS PEREZ URZOLA, POR LOS HECHOS ANTIJURIDICOS POR HACINAMIENTO, NEGACION DEL SERVICIO DE	
2020	05001333302120190041700	REPARACIÓN DIRECTA	DUVAN YESID SEPULVEDA GRISALES	1132059044	$ 108.569.503	INDETERMINADA PORQUE DEPENDE DE LAS ETAPAS DEL PROCESO	INDETERMINADA PORQUE DEPENDE DE LAS ETAPAS DEL PROCESO	N/A	N/A	MEDIA	QUE SE DECLARE AL MINISTERIO DE JUSTICIA, INPEC Y USPEC SOLIDARIAMENTE RESPONSABLES DE LA TOTALIDAD DE LOS DAÑOS Y PERJUICIOS CAUSADOS POR SOMETER A DUVAN YESID SEPULVEDA GRISALES A TRATOS CRUELES Y DEGRADANTES DURANTE SU RECLUSION EN EL EPMSC MEDELLIN - BELLAVISTA DESDE OCTUBRE DE	
2020	05001333300420190041100	REPARACIÓN DIRECTA	OBDULIO DE JESUS MONTOYA CADAVID	8660967	$ 107.697.784	INDETERMINADA PORQUE DEPENDE DE LAS ETAPAS DEL PROCESO	INDETERMINADA PORQUE DEPENDE DE LAS ETAPAS DEL PROCESO	N/A	N/A	MEDIA	QUE SE DECLARE AL MINISTERIO DE JUSTICIA, INPEC Y USPEC SOLIDARIAMENTE RESPONSABLES DE LA TOTALIDAD DE LOS DAÑOS Y PERJUICIOS CAUSADOS POR SOMETER A OBDULIO DE JESUS MONTOYA CADAVID A TRATOS CRUELES Y DEGRADANTES DURANTE SU RECLUSION EN EL EPMSC MEDELLIN - BELLAVISTA DESDE EL 19 OCTUBRE	
2020	66001333300620190030087-00	REPARACIÓN DIRECTA	MARIA RUBY DUQUE VARELA Y OTROS	34058699	$ 127.016.570	INDETERMINADA PORQUE DEPENDE DE LAS ETAPAS DEL PROCESO	INDETERMINADA PORQUE DEPENDE DE LAS ETAPAS DEL PROCESO	N/A	N/A	MEDIA	QUE SE DECLARE AL INPEC, USPEC, ASMET SALUD EPS, FIDUAGRARIA, FIDUPREVISORA, HOSPITAL SANTA MONICA DE DOS QUEBRADAS Y HOSPITAL UNIVERSITARIO DE SAN JORGE, ADMINISTRATIVA Y SOLIDARIAMENTE RESPONSABLES DE LOS PERJUICIOS DE INDOLE MATERIAL OCASIONADOS COMO OCNSECUENCIA DE LA DEFICIENTEY	

2020	05001333301220190052 7-00	REPARACIÓN DIRECTA	REINEL DE JESUS RODRIGUEZ VELASQUEZ Y OTROS	71054532	$ 288.608.899	INDETERMINADA PORQUE DEPENDE DE LAS ETAPAS DEL PROCESO	INDETERMINADA PORQUE DEPENDE DE LAS ETAPAS DEL PROCESO	N/A	N/A	MEDIA	QUE SE DECLARE AL MINISTERIO DE JUSTICIA, INPEC, USPEC, SOLIDARIAMENTE RESPONSABLES DE TODOS LOS DAÑOS Y PERJUICIOS CAUSADOS POR LAS CONDICIONES DE RECLUSION AL SOMETERSELE A TRATOS CRUELES, INHUMANOS Y DEGRADANTES DURANTE SU RECLUSION EN EL EPMSC MEDELLIN - BELLAVISTA DEL 15 DE ENERO DE	
2020	52001333300420190013 5-00	REPARACIÓN DIRECTA	JHON JAIRO BARAHONA ORTIZ	1087195062	$ 2.057.370	INDETERMINADA PORQUE DEPENDE DE LAS ETAPAS DEL PROCESO	INDETERMINADA PORQUE DEPENDE DE LAS ETAPAS DEL PROCESO	N/A	N/A	MEDIA	QUE SE DECLARE CIVIL, ADMINISTRATIVA, PATRIMONIAL Y EXTRACONTRACTUALMENTE RESPONSABLE AL INPEC, USPEC Y CONSORCIO FIDUPREVISORA, DE TODOS LOS PERJUICIOS TANTO MATERIALES CONO INMATERIALES CAUSADOS , CON OCASION DE LAS GRAVES LESIONES PERSONALES DE LAS QUE FUE VICTIMA EL SEÑOR JHON JAIRO BARAHONA	
2020	76109333300320190012 4-00	REPARACIÓN DIRECTA	ANA JULIA ROTAVISKY MORALES Y OTROS	38947920	$ 315.209.878	INDETERMINADA PORQUE DEPENDE DE LAS ETAPAS DEL PROCESO	INDETERMINADA PORQUE DEPENDE DE LAS ETAPAS DEL PROCESO	N/A	N/A	MEDIA	QUE SE DECLARE AL INPEC, USPEC Y CONSPORCIO FONDO DE ATENCION EN SALUD PPL 2017, RESPONSABLES PATRIMONIAL, ADMINISTRATIVA Y SOLIDARIAMENTE DE LOS PERJUICIOS MORALES, MATERIALES Y ALTERACION GRAVE A LA CONDICION DE EXISTENCIA Y DAÑOS A LA VIDA, CAUSADOS POR LAS LESIONES SUFRIDAS EL 23 DE	
2020	05001333301920190043 1-00	REPARACIÓN DIRECTA	JOHN FREDY OSORIO FLOREZ	98576112	$ 107.656.625	INDETERMINADA PORQUE DEPENDE DE LAS ETAPAS DEL PROCESO	INDETERMINADA PORQUE DEPENDE DE LAS ETAPAS DEL PROCESO	N/A	N/A	MEDIA	QUE SE DECLARE AL MINISTERIO DE JUSTICIA, INPEC Y USPEC SOLIDARIAMENTE RESPONSABLES DE LA TOTALIDAD DE LOS DAÑOS Y PERJUICIOS CAUSADOS POR SOMETER A JOHN FREDY OSORIO FLOREZ A TRATOS CRUELES Y DEGRADANTES DURANTE SU RECLUSION EN EL EPMSC MEDELLIN - BELLAVISTA DESDE EL 24 DE MARZO DE 2015 A	
2020	05001333302920190046 0-00	REPARACIÓN DIRECTA	BERNARDO DE JESUS HERNANDEZ GONZALEZ	70096557	$ 107.653.196	INDETERMINADA PORQUE DEPENDE DE LAS ETAPAS DEL PROCESO	INDETERMINADA PORQUE DEPENDE DE LAS ETAPAS DEL PROCESO	N/A	N/A	MEDIA	QUE SE DECLARE AL MINISTERIO DE JUSTICIA, INPEC Y USPEC SOLIDARIAMENTE RESPONSABLES DE LA TOTALIDAD DE LOS DAÑOS Y PERJUICIOS CAUSADOS POR SOMETER A BERNARDO DE JESUS HERNANDEZ GONZALEZ A TRATOS CRUELES Y DEGRADANTES DURANTE SU RECLUSION EN EL EPMSC MEDELLIN - BELLAVISTA DESDE EL 16 DE	
2020	05001333301520190045 8-00	REPARACIÓN DIRECTA	EDMO GARCIA ALZATE	4485109	$ 107.136.284	INDETERMINADA PORQUE DEPENDE DE LAS ETAPAS DEL PROCESO	INDETERMINADA PORQUE DEPENDE DE LAS ETAPAS DEL PROCESO	N/A	N/A	MEDIA	QUE SE DECLARE AL MINISTERIO DE JUSTICIA, INPEC Y USPEC SOLIDARIAMENTE RESPONSABLES DE LA TOTALIDAD DE LOS DAÑOS Y PERJUICIOS CAUSADOS POR SOMETER A EDMO GARCIA ALZATE A TRATOS CRUELES Y DEGRADANTES DURANTE SU RECLUSION EN EL EPMSC MEDELLIN - BELLAVISTA DESDE EL 24 DE DICIEMBRE DE	
2020	05001333301120190044 5-00	REPARACIÓN DIRECTA	ROBINSON DE JESUS MONCADA GOMEZ	70855263	$ 107.453.222	INDETERMINADA PORQUE DEPENDE DE LAS ETAPAS DEL PROCESO	INDETERMINADA PORQUE DEPENDE DE LAS ETAPAS DEL PROCESO	N/A	N/A	MEDIA	QUE SE DECLARE AL MINISTERIO DE JUSTICIA, INPEC Y USPEC SOLIDARIAMENTE RESPONSABLES DE LA TOTALIDAD DE LOS DAÑOS Y PERJUICIOS CAUSADOS POR SOMETER A ROBINSON DE JESUS MONCADA GOMEZ A TRATOS CRUELES Y DEGRADANTES DURANTE SU RECLUSION EN EL EPMSC MEDELLIN - BELLAVISTA DESDE EL 7 DE MARZO	
2020	05001333303020190047 7-00	REPARACIÓN DIRECTA	HECTOR IGNACIO SARRAZOLA LOPEZ	71700991	$ 107.653.196	INDETERMINADA PORQUE DEPENDE DE LAS ETAPAS DEL PROCESO	INDETERMINADA PORQUE DEPENDE DE LAS ETAPAS DEL PROCESO	N/A	N/A	MEDIA	QUE SE DECLARE AL MINISTERIO DE JUSTICIA, INPEC Y USPEC SOLIDARIAMENTE RESPONSABLES DE LA TOTALIDAD DE LOS DAÑOS Y PERJUICIOS CAUSADOS POR SOMETER A HECTOR IGNACIO SARRAZOLA LOPEZ A TRATOS CRUELES Y DEGRADANTES DURANTE SU RECLUSION EN EL EPMSC MEDELLIN - BELLAVISTA DESDE EL 1 DE JUNIO	
2020	05001333302120190043 6-00	REPARACIÓN DIRECTA	ORLANDO MIGUEL PADILLA SARMIENTO	1081801419	$ 107.149.935	INDETERMINADA PORQUE DEPENDE DE LAS ETAPAS DEL PROCESO	INDETERMINADA PORQUE DEPENDE DE LAS ETAPAS DEL PROCESO	N/A	N/A	MEDIA	QUE SE DECLARE AL MINISTERIO DE JUSTICIA, INPEC Y USPEC SOLIDARIAMENTE RESPONSABLES DE LA TOTALIDAD DE LOS DAÑOS Y PERJUICIOS CAUSADOS POR SOMETER A ORLANDO MIGUEL PADILLA SARMIENTO A TRATOS CRUELES Y DEGRADANTES DURANTE SU RECLUSION EN EL EPMSC MEDELLIN - BELLAVISTA DESDE EL 22 DE	
2020	44001334000120170028 1-00	REPARACIÓN DIRECTA	GERARDO MARTINEZ ACOSTA Y OTROS (+ 99)	84107868	$ 3.641.414.624	INDETERMINADA PORQUE DEPENDE DE LAS ETAPAS DEL PROCESO	INDETERMINADA PORQUE DEPENDE DE LAS ETAPAS DEL PROCESO	N/A	N/A	MEDIA	QUE SE DECLARE AL MINISTERIO DE JUSTICIA, INPEC, MINISTERIO DE SALUD, ICBF, USPEC, DEPARTAMENTO DE LA GUAJIRA Y DISTRITO ESPECIAL TURISTICO Y CULTURAL DE RIOHACHA, POR LA FALLA EN EL SERVICIO A CAUSA DEL HACINAMIENTO SOPORTADO POR LA POBLACION PRIVADA DE LA LIBERTAD DEL EPMSC RIOHACHA DURANTE EL TIEMPO QUE	
2020	11001333603520190010 2-00	REPARACIÓN DIRECTA	CLINICA NUESTRA SEÑORA DE LA PAZ		$ 155.502.288	INDETERMINADA PORQUE DEPENDE DE LAS ETAPAS DEL PROCESO	INDETERMINADA PORQUE DEPENDE DE LAS ETAPAS DEL PROCESO	N/A	N/A	MEDIA	QUE SE DECLARE A LA SECRETARIA DISTRITAL DE SALUD, FONDO FINANCIERO DISTRITAL, USPEC Y MINISTERIO DE SALUD, ADMINISTRATIVA Y EXTRACONTRACTUALMENTE RESPONSABLES DEL PAGO DE LAS FACTURAS CORRESPONDIENTES A LOS SERVICIOS DE SALUD (MENTAL) PRESTADOS A PERSONAS A CARGO (DURANTE EL PERIODO COMPRENDIDO	
2020	76147333300220190046 46-00	REPARACIÓN DIRECTA	LILIA LOPEZ Y OTROS	29370349	$ 239.829.060	INDETERMINADA PORQUE DEPENDE DE LAS ETAPAS DEL PROCESO	INDETERMINADA PORQUE DEPENDE DE LAS ETAPAS DEL PROCESO	N/A	N/A	MEDIA	QUE SE DECLARE AL INPEC, FIDUPREVISORA Y USPEC, ADMINISTRATIVA Y PATRIMONIALMENTE RESPONSABLES POR PERJUICIOS MATERIALES Y MORALES OCASIONADOS CON EL DECESO DE MAURICIO LOPEZ POR LA FALLA EN EL SERVICIO DE SALUD, EN HECHOS OCURRIDO EL 4 DE AGOSTO DE 2017 EN EL EPMSC DE CARTAGO.	
2020	05001333302320190050 43-00	REPARACIÓN DIRECTA	JUAN CAMILO LOTERO RODAS Y OTROS	70003758	$ 225.853.445	INDETERMINADA PORQUE DEPENDE DE LAS ETAPAS DEL PROCESO	INDETERMINADA PORQUE DEPENDE DE LAS ETAPAS DEL PROCESO	N/A	N/A	MEDIA	QUE SE DECLARE AL MINISTERIO DE JUSTICIA, INPEC Y USPEC, RESPONSABLES POR LOS PERJUICIOS CAUSADOS A LOS ACCIONANTES CON OCASION DE LA LESIONES SUFRIDAS A JUAN CAMILO LOTERO RODAS, EN HECHOS OCURRIDA EL 11 DE NOVIEMBRE DE 2017 EN EL PATIO 16 DEL EPMSC MEDELLIN - BELLAVISTA, POR PARTE DE OTRO RECLUSO QUIEN L CAUSO	
2020	76001233300020200008 11-00	CONTROVERSIA CONTRACTUAL	UNION TEMPORAL DISICO PROING CYG	900685005		INDETERMINADA PORQUE DEPENDE DE LAS ETAPAS DEL PROCESO	INDETERMINADA PORQUE DEPENDE DE LAS ETAPAS DEL PROCESO	N/A	N/A		QUE SE DECLARE EL INCUMPLIMIENTO POR PARTE DE LA USPEC DE SUS OBLIGACIONES CONTRACTUALES Y LEGALES, COMO FUERON LA EXTENSION DE ETAPA DE PRECONSTRUCCION, MAYOR PERMANENCIA EN OBRAS, COSTOS POR VARIACION DE PRECIOS, ESTAMPILLA PRO UNIVERSIDAD NACIONAL Y OBRAS EJECUTADAS DE JADAS DE PAGAR EN EL	
2020	PENDIENTE RADICADO X AUTORIDAD JUDICIAL	REPARACIÓN DIRECTA	FRANCISCO PALACIO ESPINOSA (Q.E.P.D), MIGUEL ANGEL PALACIO URRESTI, DENIS URRESTI DELGADO Y OTROS	1116242141		INDETERMINADA PORQUE DEPENDE DE LAS ETAPAS DEL PROCESO	INDETERMINADA PORQUE DEPENDE DE LAS ETAPAS DEL PROCESO	N/A	N/A		QUE SE DECLARE ADMINISTRATIVA Y PATRIMONIALMENTE RESPONSABLE AL INPEC, USPEC, CONSORCIO FONDO DE ATENCION EN SALUD Y HOSPITAL RAUL OREJUELA BUENO E.S.E. POR EL DAÑO ANTIJURIDICO CAUSADO A LOS CONVOCANTES CON OCASION DE LA MUERTE DEL SEÑOR FRANCISCO PALACIO ESPINOSA EL DIA 25 DE FEBRERO DE 2018.	
2020	PENDIENTE RADICADO X AUTORIDAD JUDICIAL	REPARACIÓN DIRECTA	SEBASTIAN RODRIGUEZ DIAZ Y OTROS	1192913334		INDETERMINADA PORQUE DEPENDE DE LAS ETAPAS DEL PROCESO	INDETERMINADA PORQUE DEPENDE DE LAS ETAPAS DEL PROCESO	N/A	N/A		SE RECONOZCAN Y PAGUEN LOS PERJUICIOS MORALES, MATERIALES Y ALTERACION GRAVE A LAS CONDICIONES DE EXISTENCIA O DAÑOS A LA VIDA DE RELACION CAUSADOS POR LA LESIONES SUFRIDADS EL 25 DE ABRIL DE 2018 EN LA HUMANIDAD DEL SEÑOR SEBASTIAN RODRIGUEZ DIAZ AL INTERIOR DEL EPMSC BUENAVENTURA DONDE SE ENCONTRABA	
2020	76001333302020200000 87-00	REPARACIÓN DIRECTA	LUZ ELESTE ANGULO RODRIGUEZ Y OTROS	25602504		INDETERMINADA PORQUE DEPENDE DE LAS ETAPAS DEL PROCESO	INDETERMINADA PORQUE DEPENDE DE LAS ETAPAS DEL PROCESO	N/A	N/A		QUE SE DECLARE AL MINISTERIO DE JUSTICIA, INPEC, USPEC Y CONSORCIO DE ATENCION EN SALUD PPL 2017, ADMINISTRATIVA Y SOLIDARIAMENTE RESPONSABLES POR LOS PERJUICIOS MORALES Y MATERIALES SUFRIDOS POR LOS CONVOCANTES, CON OCASION DEL FALLECIMIENTO DEL SEÑOR GILDARDO NARANJO HENAO, POR LA FALLA EN	
2020	05001333302420200000 73-00	REPARACIÓN DIRECTA	ALICIA LONDOÑO DE ORTIZ, NELSON ALBERTO ORTIZ LONDOÑO Y OTROS			INDETERMINADA PORQUE DEPENDE DE LAS ETAPAS DEL PROCESO	INDETERMINADA PORQUE DEPENDE DE LAS ETAPAS DEL PROCESO	N/A	N/A			
2020	PENDIENTE RADICADO X AUTORIDAD JUDICIAL	REPARACIÓN DIRECTA	OSCAR DE JESUS PEREZ RIVERA, RODRIGO DE JESUS PEREZ HERRERA Y OTROS	1037659748		INDETERMINADA PORQUE DEPENDE DE LAS ETAPAS DEL PROCESO	INDETERMINADA PORQUE DEPENDE DE LAS ETAPAS DEL PROCESO	N/A	N/A		QUE SE DECLARE AL INPEC, USPEC E IPES UNIVERSITARIA CLINICA LEON XIII, ADMINISTRATIVAMENTE RESPONSABLES POR EL DAÑO ANTIJURIDICO CAUSADO POR LA MUERTE DEL SEÑOR OSCAR DE JESUS PEREZ HERRERA, AL NO RECIBIR EL TRATAMIENTO MEDICO ADECUADO EN HECHOS OCURRIDOS EL 15 DE ABRIL DE 2018 CUANDO SE ENCONTRABA	
2020	08000133330012020000 115-00	REPARACIÓN DIRECTA	JAIRO ENRIQUE MORALES PEREZ	3738736	$ 75.347.374	INDETERMINADA PORQUE DEPENDE DE LAS ETAPAS DEL PROCESO	INDETERMINADA PORQUE DEPENDE DE LAS ETAPAS DEL PROCESO	N/A	N/A	MEDIA	QUE SE DECLARE AL INPEC Y USPEC, ADMINISTRATIVAMENTE RESPONSABLES DE LOS PERJUICIOS MORALES Y DAÑO A LA SALUD CAUSADO AL SEÑOR JAIRO ENRIQUE MORALES PEREZ, POR HABER ADQUIRIDO TUBERCULOSIS PLEURAL DIAGNOSTICADA EL 23 DE FEBRERO DE 2018, ESTANDO RECLUIDO EN EL EPMSC EL BOSQUE DE BARRANQUILLA	
2020	25000234100020200003 27-00	ACCION DE GRUPO	JOSE JOAQUIN MANOSALVA NEIRA Y OTROS	88168003		INDETERMINADA PORQUE DEPENDE DE LAS ETAPAS DEL PROCESO	INDETERMINADA PORQUE DEPENDE DE LAS ETAPAS DEL PROCESO	N/A	N/A		QUE DE SE DECLARE AL DAPRE, MINISTERIO DE JUSTICIA, INPEC Y USPEC ADMINISTRATIVA Y SOLIDARIAMENTE RESPONSABLES DE LOS PERJUIDICOS PATRIMONIALES Y EXTRAPATRIMONIALES OCASIONADOS A 1.620 RECLUSOS, GUARDIANES Y PERSONAL ADMINISTRATIVO DE TODAS LAS CARCELES DEL TERRITORIO COLOMBIANO QUE SE HAN	

2020	PENDIENTE RADICADO X AUTORIDAD JUDICIAL	REPARACIÓN DIRECTA	ANA RITA ARANGO ISAZA Y OTROS	43331502		INDETERMINADA PORQUE DEPENDE DE LAS ETAPAS DEL PROCESO	INDETERMINADA PORQUE DEPENDE DE LAS ETAPAS DEL PROCESO	N/A	N/A		QUE SE DECLAREN ADMINISTRATIVA Y EXTRACONTRACTUALMENTE RESPONSABLES AL INPEC Y LA USPEC, POR LOS DAÑOS Y PERJUICIOS (MATERIALES E INMATERIALES) OCASIONADOS A LOS DEMANDANTES COMO CONSECUENCIA DE LOS DAÑOS EN LA SALUD PADECIDOS POR LA INTERNA ANA RITA ARANGO ISAZA, Y SU NASCITURUS, EN HECHOS	
2020	17001333900720200001 31-00	REPARACIÓN DIRECTA	LENNIS CONSTANZA PARRADO QUIÑONES Y OTROS			INDETERMINADA PORQUE DEPENDE DE LAS ETAPAS DEL PROCESO	INDETERMINADA PORQUE DEPENDE DE LAS ETAPAS DEL PROCESO	N/A	N/A		QUE SE RECONOZCA Y PAGUE LOS DAÑOS Y PERJUICIOS CAUSADOS A LOS DEMANDANTES COMO CONSECUENCIA DE FALLA EN SERVICIO DE SALUD (FALTA DE TRATAMIENTO PSIQUIATRICO), QUE OCASIONO LA MUERTE DE JHON HAROL PARRADO QUIÑONES, EN HECHOS OCURRIDOS EL 6 DE NOVIEMBRE DE 2019, ESTANDO RECLUIDO EN EL EPMSC MANIZALES	
2020	05001333301120200001 52-00	REPARACIÓN DIRECTA	GERMAN DE JESUS MACHADO RAMOS	70113782	$ 104.628.979	INDETERMINADA PORQUE DEPENDE DE LAS ETAPAS DEL PROCESO	INDETERMINADA PORQUE DEPENDE DE LAS ETAPAS DEL PROCESO	N/A	N/A	MEDIA	QUE SE DECLARE AL MINISTERIO DE JUSTICIA, INPEC Y USPEC, SOLIDARIAMENTE RESPONSABLES DE TODOS LOS DAÑOS Y PERJUICIOS CAUSADOS A GERMAN DE JESÚS MACHADO RAMOS CON MOTIVO DE LA DETENCIÓN EN CONDICIONES INFRAHUMANAS QUE GENERARON LA VULNERACIÓN DE SU DIGNIDAD HUMANA, TRATOS CRUELES	
2020	05001333302720200001 61-00	REPARACIÓN DIRECTA	HÉCTOR FABIO AVENDAÑO SOSA, LUIS FERNANDA LONDOÑO MUÑOZ Y OTROS	70978302	$ 158.636.384	INDETERMINADA PORQUE DEPENDE DE LAS ETAPAS DEL PROCESO	INDETERMINADA PORQUE DEPENDE DE LAS ETAPAS DEL PROCESO	N/A	N/A	BAJA	QUE SE DECLARE RESPONSABLE ADMINISTRATIVA Y PATRIMONIALMENTE RESPONSABLES AL MINISTERIO DE JUSTICIA Y DEL DEREHO, INPEC Y USPEC POR LOS DAÑOS Y PERJUICIOS CAUSADOS COMO CONSECUENCIA DEL DAÑO LA SALUD Y PRIVACION ILEGAL E INJUSTA DE LA LIBERTAD DE HECTOR FABIO AVENTAÑO SOSA CUANDO	
2020	76001333301320200001 16-00	REPARACIÓN DIRECTA	DANIEL SERNA Y OTROS	16588037		INDETERMINADA PORQUE DEPENDE DE LAS ETAPAS DEL PROCESO	INDETERMINADA PORQUE DEPENDE DE LAS ETAPAS DEL PROCESO	N/A	N/A		QUE SE DECLAREN ADMINISTRATIVAMENTE RESPONSABLE AL INPEC, USPEC Y CONSORCIO FONDO DE ATENCION EN SALUD PPL 2019 Y EN CONSECUENCIA SE RECONOZCAN Y PAGUEN LOS PERJUICIOS CAUSADOS A DANIEL SERNA Y OTROS POR LA MUERTE DE MARLON DANIEL SERNA MARTINEZ OCURRIDA EL 23/03/2018, DEBIDO A LA ENFERMEDAD DE TUBERCULOSIS	
2020	73001333300120200000 67-00	REPARACIÓN DIRECTA	MARTHA CECILIA RENDÓN MESA, EINA PAOLA MATAJUDÍOS RENDÓN Y OTROS	28916834	$ 208.006.194	INDETERMINADA PORQUE DEPENDE DE LAS ETAPAS DEL PROCESO	INDETERMINADA PORQUE DEPENDE DE LAS ETAPAS DEL PROCESO	N/A	N/A	MEDIA	QUE SE DECLARE AL INPEC Y LA USPEC ADMINISTRATIVA Y CIVILMENTE RESPONSABLES DE LOS DAÑOS Y PERJUICIOS CAUSADOS A LOS DEMANDANTES POR LA FALLA EN EL SERVICIO QUE OCASIONO LA MUERTE VIOLENTA DE DIEGO ARMANDO GALICIA RENDON EL 06 DE MARZO DE 2018 CUANDO SE ENCONTRABA RECLUIDO EN EL EPMSC CHAPARRAL	
2020	11001334306420200000 32-00	REPARACIÓN DIRECTA	GLORIA ENID YOTAGRY Y OTROS	43551137		INDETERMINADA PORQUE DEPENDE DE LAS ETAPAS DEL PROCESO	INDETERMINADA PORQUE DEPENDE DE LAS ETAPAS DEL PROCESO	N/A	N/A		QUE SE DECLARE AL MINISTERIO DE JUSTICIA, INPEC, USPEC Y FIDUPREVISORA SOLIDARIA Y ADMINISTRATIVAMENTE RESPONSABLES DE TODOS LOS DAÑOS Y PERJUICIOS CAUSADOS CON OCASION DE LA NEGLIGENCIA Y FALTA DE ATENCION MEDICA AL SEÑOR ALFREDO AMARILES ROJAS QUE PRODUJO SU MUERTE EL 11/11/2018, CUANDO SE ENCONTRABA	
2020	15001333300820190021 15-00	REPARACIÓN DIRECTA	AYBER ANDRES VASQUEZ PISCO, OLGA VASQUEZ PISCO Y OTROS	1121918289	$ 31.268.412	INDETERMINADA PORQUE DEPENDE DE LAS ETAPAS DEL PROCESO	INDETERMINADA PORQUE DEPENDE DE LAS ETAPAS DEL PROCESO	N/A	N/A	MEDIA	DECLARAR ADMINISTRATIVAMENTE Y PATRIMONIALMENTE AL INPEC Y LA USPEC POR FALLAS EN EL SERVICIO POR LAS HERIDAS Y LESIONES CAUSADAS AL SEÑOR ARBEY ANDRES VASQUEZ PISCO OCURRIDOS EL DIA 05/10/2017 EN EPAMSCAS COMBITA	
2020	70001333300920200000 92-00	REPARACIÓN DIRECTA	ALBA LUZ TAPIAS VASQUEZ	64556940		INDETERMINADA PORQUE DEPENDE DE LAS ETAPAS DEL PROCESO	INDETERMINADA PORQUE DEPENDE DE LAS ETAPAS DEL PROCESO	N/A	N/A		QUE SE DECLARE QUE EL CONTRATO DE PRESTACION DE SERVICIOS CELEBRADO ENTRE ALBA LUZA TAPIAS VASQUEZ Y EL CONSORCIO DE SALUD, PARA PREASTAR SUS SERVICIOS COMO ENFERMERA JEFE EN EL EPMSC SINCELEJO SE RECONOZCA COMO UN CONTRATO DE REALIDAD, Y EN CONSECUENCIA SE CANCELEN LOS FACTORES SALARIALES	
2020	70001333300820190021 36-00	REPARACIÓN DIRECTA	KIARA ANDREA VILLALBA PALIS	1102848326		INDETERMINADA PORQUE DEPENDE DE LAS ETAPAS DEL PROCESO	INDETERMINADA PORQUE DEPENDE DE LAS ETAPAS DEL PROCESO	N/A	N/A		QUE SE DECLARE QUE EL CONTRATO DE PRESTACION DE SERVICIOS CELEBRADO ENTRE KIARA ANDREA VILLALBA PALIS Y EL CONSORCIO DE SALUD, PARA PREASTAR SUS SERVICIOS COMO AUXILIAR DE ENFERMERIA EN EL EPMSC SINCELEJO SE RECONOZCA COMO UN CONTRATO DE REALIDAD, Y EN CONSECUENCIA SE CANCELEN LOS FACTORES	
2020	70001333300820190021 36-00	REPARACIÓN DIRECTA	SINDY YOHANA GARAY CORRALES	1102835804		INDETERMINADA PORQUE DEPENDE DE LAS ETAPAS DEL PROCESO	INDETERMINADA PORQUE DEPENDE DE LAS ETAPAS DEL PROCESO	N/A	N/A		SE DECLARE QUE EL CONTRATO DE PRESTACION DE SERVICIOS CELEBRADO ENTRE SINDY YOHANA GARAY CORRALES Y EL CONSORCIO DE SALUD, PARA PREASTAR SUS SERVICIOS COMO AUXILIAR DE ENFERMERIA EN EL EPMSC SINCELEJO SE RECONOZCA COMO UN CONTRATO DE REALIDAD, Y EN CONSECUENCIA SE CANCELEN LOS FACTORES	
2020	11001334306220200001 45-00 05001333300420200001 77-00	REPARACIÓN DIRECTA	CONSORCIO INTERVENTORIA MEDELLIN	900869163		INDETERMINADA PORQUE DEPENDE DE LAS ETAPAS DEL PROCESO	INDETERMINADA PORQUE DEPENDE DE LAS ETAPAS DEL PROCESO	N/A	N/A		QUE SE DECLARE QUE LA USPEC INCUMPLIO EL CONTRATO DE INTERVENTORIA 203 DE 2015 AL NO PAGAR LOS SOBRECOSTOS EN QUE INCURRIO EL CONSORCIO INTERVENTORIA MEDELLIN, POR LA MAYOR PERMANENCIA EN OBRA ENTRE EL 18/03/2016 Y EL 30/06/2016 EN EJECUCION DEL CONTRATO.	
2020	68001233300020200000 82-00	REPARACIÓN DIRECTA	LUIS EDUARDO COBOS MANTILLA	91206521		INDETERMINADA PORQUE DEPENDE DE LAS ETAPAS DEL PROCESO	INDETERMINADA PORQUE DEPENDE DE LAS ETAPAS DEL PROCESO	N/A	N/A		QUE SE PROTEJAN LOS DERECHOS E INTERESES COLECTIVOS DE LA MORALIDAD ADMINISTRATIVA, LA DEFENSA DEL PATRIMONIO PÚBLICO, LA SEGURIDAD Y SALUBRIDAD PÚBLICA, DE TODOS LOS RECLUSOS DE LA CÁRCEL PALOGORDO, DEL MUNICIPIO DE GIRON Y EN CONSECUENCIA SE TOMEN TODAS LAS MEDIDAS DE CONTROL DE HIGIENE Y	
2020	11001333603420190000 50-00	REPARACIÓN DIRECTA	OLGA LUCIA ATEHORTUA BAQUERO			INDETERMINADA PORQUE DEPENDE DE LAS ETAPAS DEL PROCESO	INDETERMINADA PORQUE DEPENDE DE LAS ETAPAS DEL PROCESO	N/A	N/A		QUE SE DECLARE ADMINISTRATIVAMENTE RESPONSABLES DE LOS PERJUICIOS MATERIALES Y MORALES CAUSADOS, POR LAS OMISIONES POR PARTE DE LA RAMA JUDICIAL, INPEC, USPEC Y AGENCIA NACIONAL DE DEFENSA JURÍDICA DEL ESTADO, POR SU RESPONSABILIDADEN EL FALLECIMIENTO DE SEÑOR WILLIAM OSWALDO IZQUIERDO OCHOA	
2020	08001333301220200001 32-00	REPARACIÓN DIRECTA	ANGELO DAVID COSSIO CORREA	1143124226	$ 50.183.634	INDETERMINADA PORQUE DEPENDE DE LAS ETAPAS DEL PROCESO	INDETERMINADA PORQUE DEPENDE DE LAS ETAPAS DEL PROCESO	N/A	N/A		QUE SE DECLARE AL INPEC Y USPEC, ADMINISTRATIVAMENTE RESPONSABLES DE LOS PERJUICIOS MORALES Y DAÑO A LA SALUD CAUSADO AL SEÑOR ANGELO DAVID COSSIO CORREA, POR HABER ADQUIRIDO TUBERCULOSIS DIAGNOSTICADA EL 18 DE MAYO DE 2018, ESTANDO RECLUIDO EN EL EPMSC EL BOSQUE DE BARRANQUILLA	
2020	08001333300120200001 36-00	REPARACIÓN DIRECTA	SILVIA BARRERA PADILLA Y OTROS	1102831126	$ 314.289.208	INDETERMINADA PORQUE DEPENDE DE LAS ETAPAS DEL PROCESO	INDETERMINADA PORQUE DEPENDE DE LAS ETAPAS DEL PROCESO	N/A	N/A	MEDIA	QUE SE DECLARE AL INPEC Y USPEC ADMINISTRATIVAMENTE RESPONSABLE DE LA TOTALIDAD DE LOS DAÑOS Y PERJUICIOS CAUSADOS A LOS DEMANDANTES POR LA MUERTE DE DEIVIS JASIR MALDONADO GIL, OCURRIDA EL 18 DE SEPTIEMBRE DE 2018, MIENTRAS SE ENCONTRABA RECLUIDO EN EL EPMSC BARRANQUILLA - EL BOSQUE, DEBIDO A	
2020	76001333301820180020 00-00	REPARACIÓN DIRECTA	MARLENY CARDONA HENAO Y OTROS	24807275		INDETERMINADA PORQUE DEPENDE DE LAS ETAPAS DEL PROCESO	INDETERMINADA PORQUE DEPENDE DE LAS ETAPAS DEL PROCESO	N/A	N/A		QUE SE DECLARE ADMINISTRATIVA Y EXTRACONTRACTUALMENTE RESPOSANBLES AL INPEC Y USPEC POR LA PRESTACION TARDIA, DEFICIENTE E INEFICAZ CUANDO SE ENCONTRABA RECLUIDO EN LOS EPMSC DE ROLDANILLO Y BUGA, QUE TRAJO CONSECUENCIA LA MUERTE DE DIEGO FERNANDO FONSECA CARDONA EL 13/08/2020	
2020	05001333303520200000 10-00	REPARACIÓN DIRECTA	JUAN CARLOS BETANCOUR TABARES Y OTROS	98520396	$ 134.582.683	INDETERMINADA PORQUE DEPENDE DE LAS ETAPAS DEL PROCESO	INDETERMINADA PORQUE DEPENDE DE LAS ETAPAS DEL PROCESO	N/A	N/A	BAJA	QUE SE DECLARE QUE LA NACION, MINISTERIO DE JUSTICIA, INPEC Y USPEC, SON SOLIDARIAMENTE RESPONSABLES DE TODOS LOS DAÑOS Y PERJUICIOS CAUSADOS A LOS ACCIONANTES, POR LA VIOLACION AL DERECHO DE DE LA DIGNIDAD HUMANA COMO CONSECUENCIA DE LAS CONDICIONES DE HACINAMIENTO A LAS QUE FUE SOMETIDO EL	
2020	15001333300720200000 39-00	REPARACIÓN DIRECTA	MAYOALIS ESTHER BARRERA DE CARPINTERO Y OTROS	22504062		INDETERMINADA PORQUE DEPENDE DE LAS ETAPAS DEL PROCESO	INDETERMINADA PORQUE DEPENDE DE LAS ETAPAS DEL PROCESO	N/A	N/A		QUE SE DECLARE AL MINISTERIO DE JUSTICIA, AL INPEC Y USPEC ADMINISTRATIVAMENTE RESPONSABLES DE LOS PERJUICIOS MATERIALES Y MORALES OCASIONADOS COMO CONSECUENCIA DE LA FALLA EN EL SERVICIO, PERDIDA DE OPORTUNIDAD, NEGLIGENCIA MEDICA QUE CONDUJO A LA MUERTE DE EVER ANTONIO SARMIENTO CORDOBA OCURRIDA EL	
2020	05001333303420200001 88-00	REPARACIÓN DIRECTA	JAIRO DE JESUS MIRA GALEANO, JULIO JAIME MIRA MARULANDA Y OTROS	71184411	$ 219.438.095	INDETERMINADA PORQUE DEPENDE DE LAS ETAPAS DEL PROCESO	INDETERMINADA PORQUE DEPENDE DE LAS ETAPAS DEL PROCESO	N/A	N/A	BAJA	QUE SE DECLARE AL MINISTERIO DE JUSTICIA, INPEC Y USPEC SOLIDARIAMENTE RESPONSABLES DE TODOS LOS DAÑOS Y PERJUICIOS CAUSADOS A LOS SEÑORES JAIRO DE JESUS MIRA GALEANO, JULIO JAIME MIRA MARULANDA, JULIO JAIME MIRA GALEANO Y NORALBA MIRA GALEANO, CON OCASION DE LA RECLUSION A QUE FUE SOMETIDO JAIRO DE	
2020	05001333306620200001 84-00	REPARACIÓN DIRECTA	ORLANDO DE JESUS SUAREZ TOBON	8265776	$ 125.468.858	INDETERMINADA PORQUE DEPENDE DE LAS ETAPAS DEL PROCESO	INDETERMINADA PORQUE DEPENDE DE LAS ETAPAS DEL PROCESO	N/A	N/A		QUE SE DECLARE AL MINISTERIO DE JUSTICIA, INPEC Y USPEC SOLIDARIAMENTE RESPONSABLES DE TODOS LOS DAÑOS Y PERJUICIOS CAUSADO A ORLANDO DE JESUS SUAREZ TOBON, EN EL EPMSC MEDELLIN - BELLAVISTA DESDE 25 DE MAYO DE 2014 AL 16 DE ABRIL DE 2018, DONDE SE VIO OBLIGADO A SOPORTAR TRATOS CRUELES, INHUMANOS Y	

2020	17001333900720200000 19-00	REPARACIÓN DIRECTA	FREDY ALFONSO BERRIO BALDILLO Y + 252 PERSONAS		$ 6.290.752.278	INDETERMINADA PORQUE DEPENDE DE LAS ETAPAS DEL PROCESO	INDETERMINADA PORQUE DEPENDE DE LAS ETAPAS DEL PROCESO	N/A	N/A	MEDIA	QUE SE DECLARE AL MINISTERIO DE JUSTICIA, INPEC, USPEC Y RAMA JUDICIAL, RESPONSABLES, SOLIDARIAL, PATRIMONIAL Y ADMINISTRATIVAMENTE RESPONSABLES DE LOS PERJUICIOS INMATERIALES (MORALES, DAÑOS A LA VIDA DE RELACIÓN, INDEMNIZACIÓN PARA LAS VÍCTIMAS) SUFRIDOS POR LOS 253 DEMANDANTES AL TENER QUE	
2020	73001333300920200000 20-00	REPARACIÓN DIRECTA	MARIA AMPARO VALENCIA Y OTROS			INDETERMINADA PORQUE DEPENDE DE LAS ETAPAS DEL PROCESO	INDETERMINADA PORQUE DEPENDE DE LAS ETAPAS DEL PROCESO	N/A	N/A		QUE SE DECLARE AL INPEC, USPEC Y CONSORCIO FONDO DE ATENCION EN SALUD, ADMINISTRATIVAMENTE, PATRIMONIALMENTE Y EXTRAPATRIMONIALMENTE RESPONSABLES POR LOS PERJUICIOS MORALES Y MATERIALES, POR LA FALLA EN LA PRESTACION DEL SERVICIO MEDICO AL SEÑOR EPIFANIO ARANGO SALAZAR QUASIONANDO EL LA MUERTE EL DIA	
2020	54001333300520170020 91-00	REPARACIÓN DIRECTA	JORGE ALBERTO VILLAMIZAR DURAN	13460051		INDETERMINADA PORQUE DEPENDE DE LAS ETAPAS DEL PROCESO	INDETERMINADA PORQUE DEPENDE DE LAS ETAPAS DEL PROCESO	N/A	N/A		SE SOLICITA ADOPTE MEDIDAS NECESARIAS CON EL FIN DE EVITAR EL DAÑO CONTINGENTE, CESE EL PELIGRO, AMENAZA O LA VULNERACION CON OCASIÓN A LA CREACION Y/O CONSTRUCCION, ORGANIZACIÓN Y MANTENIMIENTO DE LOS ESTABLECIMIENTOS DE RECLUSION MUNICIPAL EN VILLA DEL ROSARIO NORTE DE SANTANDER	
2020	11001333603120180013 00	REPARACIÓN DIRECTA	PRISCILIA CARRANZA PINTO, WENDY VIVIANA ROA CARRANZA, ANGELA MARIA VARGAS VIUDA DE ROA Y OTROS	20325154	$ 129.347.233	INDETERMINADA PORQUE DEPENDE DE LAS ETAPAS DEL PROCESO	INDETERMINADA PORQUE DEPENDE DE LAS ETAPAS DEL PROCESO	N/A	N/A	BAJA	QUE SE DECLARE AL INPEC, HOSPITAL UNIVERSITARIO ERASMO MEOZ DE CUCUTA Y USPEC, ADMINISTRATIVAMENTE RESPONSABLES POR LA FALLA PROBADA DEL SERVICIO MEDICO ASISTENCIAS, QUE TRAJO COMO CONSECUENCIA EL FALLECIMIENTO DE RENZO ALI ROA VARGAS EL 02/02/2016 CUANDO SE ENCONTRABA BECADO EN EL	
2020	05001333303520200000 84-00	REPARACIÓN DIRECTA	IVAN ANTONIO RICO ROMAN Y OTROS	71491213		INDETERMINADA PORQUE DEPENDE DE LAS ETAPAS DEL PROCESO	INDETERMINADA PORQUE DEPENDE DE LAS ETAPAS DEL PROCESO	N/A	N/A		QUE SE DECLARE A LA NACIÓN – MINISTERIO DE JUSTICIA Y DEL DERECHO, INPEC Y USPEC, SOLIDARIAMENTE RESPONSABLES DE TODOS LOS DAÑOS Y PERJUICIOS CAUSADOS A IVAN ANTONIO RICO ROMAN AL SER SOMETIDO A TRATOS CRUELES, INHUMANOS Y DEGRADANTES DURANTE SU RECLUSIÓN EN LA CÁRCEL DEL DISTRITO JUDICIAL DE MEDELLÍN	
2020	08001333301220200000 74-00	REPARACIÓN DIRECTA	MARCOS RAUL MANCILLA JIMENEZ			INDETERMINADA PORQUE DEPENDE DE LAS ETAPAS DEL PROCESO	INDETERMINADA PORQUE DEPENDE DE LAS ETAPAS DEL PROCESO	N/A	N/A			
2020	25000233600020200002 87-00	REPARACIÓN DIRECTA	UTSES UNION TEMPORAL DE SISTEMAS ELECTRONICOS DE SEGURIDAD	901072030		INDETERMINADA PORQUE DEPENDE DE LAS ETAPAS DEL PROCESO	INDETERMINADA PORQUE DEPENDE DE LAS ETAPAS DEL PROCESO	N/A	N/A		QUE SE DECLARE QUE LA USPEC Y LAS SOCIEDADES CORREAGRO S.A. Y BOLSA MERCANTIL DE COLOMBIA S.A. INCUMPLIERON LAS OBLIGACIONES DERIVADAS DE LA OPERACIÓN FORWARD MCP 28075631, AL NO DEVOLVER NI PAGAR DESPUÉS DE MÁS DE UN AÑO DE LA FINALIZACIÓN DEL CONTRATO, LOS EQUIPOS Y/O ACCESORIOS ENTREGADOS POR LA UTSES, A SABER: DISPOSITIVOS GPS (SMART TAGS), TAGS CON DAÑO LEVE, CARGADORES OBC, BEACONS Y CORREAS, OCASIONADO CON ESTO GRAVES PERJUICIOS LEGALES Y ECONOMICOS.	
2020	11001310500420200002 19-00	REPARACIÓN DIRECTA	FABIO GABRIEL NIÑO OSORIO	13258002		INDETERMINADA PORQUE DEPENDE DE LAS ETAPAS DEL PROCESO	INDETERMINADA PORQUE DEPENDE DE LAS ETAPAS DEL PROCESO	N/A	N/A		DECLÁRESE LA EXISTENCIA DE UN CONTRATO INDIVIDUAL DE TRABAJO A TÉRMINO FIJO ENTRE EL SEÑOR FABIO GABRIEL NIÑO OSORIO, Y LAS EMPRESAS DEMANDADAS JP SERVICIOS S.A.S. Y CM CONSTRUCCIONES Y MANTENIMIENTOS S.A.S. COMO INTEGRANTES DEL CONSORCIO DEL SUR NIT. 901140367-2 ORIGINADA EN UNA RELACIÓN LABORAL COMPRENDIDA DESDE EL DÍA 25/06/2018 AL 25/04/2019, Y COMO CONSECUENCIA SE DECLARE LA TERMINACIÓN INJUSTIFICADA DEL CONTRATO CON CAUSA IMPUTADA AL EMPLEADOR Y CONDÉNESE A LAS EMPRESAS DEMANDADAS A PAGAR LA INDEMNIZACIÓN COMO CONSECUENCIA DE LA TERMINACIÓN UNILATERAL DEL CONTRATO Y DEMÁS PRESTACIONES DE LEY.	
2020	52001233300020190060 32-00	REPARACIÓN DIRECTA	SEGUNDO SERVIO CARATAR ARAMA, ASTUL ORTEGA HOYOS, ANGIE EVELYN MONTANCHEZ LOPEZ Y OTROS	98415444	$ 58.338.287.425	INDETERMINADA PORQUE DEPENDE DE LAS ETAPAS DEL PROCESO	INDETERMINADA PORQUE DEPENDE DE LAS ETAPAS DEL PROCESO	N/A	N/A	BAJA	SE DECLARE AL MINISTERIO DE JUSTICIA, INPEC, USPEC, RAMA JUDICIAL, DEPARTAMENTO DE NARIÑO Y ALCALDIA MUNICIPAL DE PASTO, ADMINISTRATIVA, PATRIMONIAL Y SOLIDARIAMENTE RESPONSABLES POR LOS DAÑOS ANTIJURIDICOS PROVOCADOS A LOS DEMANDANTES POR LA VULNERACION A LOS DERECHOS FUNDAMENTALES QUEBRANTADOS POR EL IMPERANTE HACINAMIENTO CARCELARIO.	
2020	11001334306320190030 40-00	REPARACIÓN DIRECTA	JHON ALEXANDER MERCHAN FORERO Y OTROS		$ 36.186.452	INDETERMINADA PORQUE DEPENDE DE LAS ETAPAS DEL PROCESO	INDETERMINADA PORQUE DEPENDE DE LAS ETAPAS DEL PROCESO	N/A	N/A	BAJA	DECLARAR ADMINISTRATIVA Y EXTRACONTRACTUALMENTE RESPONSABLE AL MINISTERIO DE JUSTICIA, INPEC Y USPEC, DE LOS PERJUICIOS CAUSADOS AL DEMANDANTE CON MOTIVO DE LA MUERTE DEL SEÑOR REINALDO MERCHÁN RÍOS, OCURRIDA CON FECHA 10 DE SEPTIEMBRE DE 2016, EN EL EPMSC DE ACACÍAS, COMO CONSECUENCIA DE LA FALLA EN EL SERVICIO DE SALUD EN EL CENTRO DE RECLUSIÓN. HECHO QUE FUE COMUNICADO POR PARTE DEL INPEC AL DEMANDANTE EL DÍA 14/07/2017.	
2020	05001333300520200001 93-00	REPARACIÓN DIRECTA	JOSE GILDARDO ROGELES PARRA Y OTROS	14996030		INDETERMINADA PORQUE DEPENDE DE LAS ETAPAS DEL PROCESO	INDETERMINADA PORQUE DEPENDE DE LAS ETAPAS DEL PROCESO	N/A	N/A		QUE SE DECLARE QUE LA MINISTERIO DE JUSTICIA, INPEC Y USPEC, SON SOLIDARIAMENTE RESPONSABLES DE TODOS LOS DAÑOS Y PERJUICIOS CAUSADOS POR LAS CONDICIONES DE RECLUSIÓN DE JOSE GILDARDO ROGELES PARRA AL SOMETÉRSELE A TRATOS CRUELES, INHUMANOS Y DEGRADANTES DURANTE SU RECLUSIÓN EN LA CÁRCEL DEL DISTRITO JUDICIAL DE MEDELLÍN "BELLAVISTA", EN DESPRECIO DE SU CONDICIÓN HUMANA, DURANTE EL PERIODO COMPRENDIDO ENTRE EL 02 DE JUNIO DE 2011 Y EL 23 DE MAYO DE 2018.	
2020	PENDIENTE RADICADO X AUTORIDAD JUDICIAL	REPARACIÓN DIRECTA	FABIAN ALBERTO JARAMILLO ZAPATA	71369492		INDETERMINADA PORQUE DEPENDE DE LAS ETAPAS DEL PROCESO	INDETERMINADA PORQUE DEPENDE DE LAS ETAPAS DEL PROCESO	N/A	N/A		QUE SE DECLARE QUE LA MINISTERIO DE JUSTICIA, INPEC Y USPEC, SON SOLIDARIAMENTE RESPONSABLES DE TODOS LOS DAÑOS Y PERJUICIOS CAUSADOS POR LAS CONDICIONES DE RECLUSIÓN DE FABIAN ALBERTO JARAMILLO ZAPATA AL SOMETÉRSELE A TRATOS CRUELES, INHUMANOS Y DEGRADANTES DURANTE SU RECLUSIÓN EN LA CÁRCEL DEL DISTRITO JUDICIAL DE MEDELLÍN "BELLAVISTA", EN DESPRECIO DE SU CONDICIÓN HUMANA, DURANTE EL PERIODO COMPRENDIDO ENTRE EL 12 DE DICIEMBRE DE 2010 Y EL 23 DE MAYO DE 2018.	
2020	05001333303020200002 02-00	REPARACIÓN DIRECTA	ENEDILTON ARIZA SANCHEZ	71935266		INDETERMINADA PORQUE DEPENDE DE LAS ETAPAS DEL PROCESO	INDETERMINADA PORQUE DEPENDE DE LAS ETAPAS DEL PROCESO	N/A	N/A		QUE SE DECLARE QUE LA MINISTERIO DE JUSTICIA, INPEC Y USPEC, SON SOLIDARIAMENTE RESPONSABLES DE TODOS LOS DAÑOS Y PERJUICIOS CAUSADOS POR LAS CONDICIONES DE RECLUSIÓN DE ENEDILTON ARIZA SANCHEZ AL SOMETÉRSELE A TRATOS CRUELES, INHUMANOS Y DEGRADANTES DURANTE SU RECLUSIÓN EN LA CÁRCEL DEL DISTRITO JUDICIAL DE MEDELLÍN "BELLAVISTA", EN DESPRECIO DE SU CONDICIÓN HUMANA, DURANTE EL PERIODO COMPRENDIDO ENTRE EL 11 DE MARZO DE 2014 Y EL 08 DE OCTUBRE DE 2018.	
2020	05001333301320200001 94-00	REPARACIÓN DIRECTA	JANER PRASCA SOTELO	8060340		INDETERMINADA PORQUE DEPENDE DE LAS ETAPAS DEL PROCESO	INDETERMINADA PORQUE DEPENDE DE LAS ETAPAS DEL PROCESO	N/A	N/A		QUE SE DECLARE QUE LA MINISTERIO DE JUSTICIA, INPEC Y USPEC, SON SOLIDARIAMENTE RESPONSABLES DE TODOS LOS DAÑOS Y PERJUICIOS CAUSADOS POR LAS CONDICIONES DE RECLUSIÓN DE JANER PRASCA SOTELO AL SOMETÉRSELE A TRATOS CRUELES, INHUMANOS Y DEGRADANTES DURANTE SU RECLUSIÓN EN LA CÁRCEL DEL DISTRITO JUDICIAL DE MEDELLÍN "BELLAVISTA", EN DESPRECIO DE SU CONDICIÓN HUMANA, DURANTE EL PERIODO COMPRENDIDO ENTRE EL 25 DE JUNIO DE 2013 A LA ACTUALIDAD.	

2020	11001334306420170010505-00	REPARACIÓN DIRECTA	HENRY MANUEL MARTINEZ PIMIENTA	84084163		INDETERMINADA PORQUE DEPENDE DE LAS ETAPAS DEL PROCESO	INDETERMINADA PORQUE DEPENDE DE LAS ETAPAS DEL PROCESO	N/A	N/A		QUE SE DECLARE AL INPEC, USPEC Y RAMA JUDICIAL, ADMINISTRATIVA Y EXTRACONTRACTUALEMNTE RESPONSABLES DE PERJUICIOS CUSADOS CON OCASION EL TRATO INHUMANO Y DEGRADANTE DE QUE FUE VICTIMA MIENTRAS ESTUVO RECLUIDO EN EPMSC RIOHACHA DURANTE EL PERIODO COMPRENDIDO ENTRE EL 17/07/2012 Y EL 11/01/2014, Y EN EL EPMSC TIERRA ALTA DURANTE EL PERIODO DEL 13/01/2014 Y EL 22/12/2014.	
2020	05001333302120200002 00-00	REPARACIÓN DIRECTA	JOSE LUIS QUICENO DUQUE Y OTROS	98488459		INDETERMINADA PORQUE DEPENDE DE LAS ETAPAS DEL PROCESO	INDETERMINADA PORQUE DEPENDE DE LAS ETAPAS DEL PROCESO	N/A	N/A		QUE SE DECLARE QUE LA MINISTERIO DE JUSTICIA, INPEC Y USPEC, SON SOLIDARIAMENTE RESPONSABLES DE TODOS LOS DAÑOS Y PERJUICIOS CAUSADOS POR LAS CONDICIONES DE RECLUSIÓN DE JOSE LUIS QUICENO DUQUE AL SOMETÉRSELE A TRATOS CRUELES, INHUMANOS Y DEGRADANTES DURANTE SU RECLUSIÓN EN LA CÁRCEL DEL DISTRITO JUDICIAL DE MEDELLÍN "BELLAVISTA", EN DESPRECIO DE SU CONDICIÓN HUMANA,. DURANTE EL PERIODO COMPRENDIDO ENTRE EL 23 DE JUNIO DE 2014 Y EL 24 DE AGOSTO DE 2019.	
2020	05001333301520200002 03-00	REPARACIÓN DIRECTA	DANIEL DE JESUS DUQUE GIRALDO Y OTROS	70385468		INDETERMINADA PORQUE DEPENDE DE LAS ETAPAS DEL PROCESO	INDETERMINADA PORQUE DEPENDE DE LAS ETAPAS DEL PROCESO	N/A	N/A		QUE SE DECLARE QUE LA MINISTERIO DE JUSTICIA, INPEC Y USPEC, SON SOLIDARIAMENTE RESPONSABLES DE TODOS LOS DAÑOS Y PERJUICIOS CAUSADOS POR LAS CONDICIONES DE RECLUSIÓN DE DANIEL DE JESUS DUQUE GIRALDO AL SOMETÉRSELE A TRATOS CRUELES, INHUMANOS Y DEGRADANTES DURANTE SU RECLUSIÓN EN LA CÁRCEL DEL DISTRITO JUDICIAL DE MEDELLÍN "BELLAVISTA", EN DESPRECIO DE SU CONDICIÓN HUMANA, DURANTE EL PERIODO COMPRENDIDO ENTRE EL 16 DE JULIO DE 2012 Y EL 07 DE SEPTIEMBRE DE 2019.	
2020	PENDIENTE RADICADO X AUTORIDAD JUDICIAL	REPARACIÓN DIRECTA	ANIBAL CASTRO PERLAZA	98610545		INDETERMINADA PORQUE DEPENDE DE LAS ETAPAS DEL PROCESO	INDETERMINADA PORQUE DEPENDE DE LAS ETAPAS DEL PROCESO	N/A	N/A		QUE SE DECLARE QUE LA MINISTERIO DE JUSTICIA, INPEC Y USPEC, SON SOLIDARIAMENTE RESPONSABLES DE TODOS LOS DAÑOS Y PERJUICIOS CAUSADOS POR LAS CONDICIONES DE RECLUSIÓN DE ANIBAL CASTRO PERLAZA AL SOMETÉRSELE A TRATOS CRUELES, INHUMANOS Y DEGRADANTES DURANTE SU RECLUSIÓN EN LA CÁRCEL DEL DISTRITO JUDICIAL DE MEDELLÍN "BELLAVISTA", EN DESPRECIO DE SU CONDICIÓN HUMANA, DURANTE EL PERIODO COMPRENDIDO ENTRE EL 29 DE ENERO DE 2015 Y EL 07 DE SEPTIEMBRE DE 2019.	
2020	PENDIENTE RADICADO X AUTORIDAD JUDICIAL	REPARACIÓN DIRECTA	FRANCISCO JAVIER FLOREZ CASTRILLON	70088736		INDETERMINADA PORQUE DEPENDE DE LAS ETAPAS DEL PROCESO	INDETERMINADA PORQUE DEPENDE DE LAS ETAPAS DEL PROCESO	N/A	N/A		QUE SE DECLARE QUE LA MINISTERIO DE JUSTICIA, INPEC Y USPEC, SON SOLIDARIAMENTE RESPONSABLES DE TODOS LOS DAÑOS Y PERJUICIOS CAUSADOS POR LAS CONDICIONES DE RECLUSIÓN DE FRANCISCO JAVIER FLOREZ CASTRILLON AL SOMETÉRSELE A TRATOS CRUELES, INHUMANOS Y DEGRADANTES DURANTE SU RECLUSIÓN EN LA CÁRCEL DEL DISTRITO JUDICIAL DE MEDELLÍN "BELLAVISTA", EN DESPRECIO DE SU CONDICIÓN HUMANA, DURANTE EL PERIODO COMPRENDIDO ENTRE EL 29 DE ENERO DE 2015 Y EL 07 DE SEPTIEMBRE DE 2019.	
2020	05001333301320200002 04-00	REPARACIÓN DIRECTA	JORGE ALBERTO RUIZ MONTOYA	98761142		INDETERMINADA PORQUE DEPENDE DE LAS ETAPAS DEL PROCESO	INDETERMINADA PORQUE DEPENDE DE LAS ETAPAS DEL PROCESO	N/A	N/A		QUE SE DECLARE QUE LA MINISTERIO DE JUSTICIA, INPEC Y USPEC, SON SOLIDARIAMENTE RESPONSABLES DE TODOS LOS DAÑOS Y PERJUICIOS CAUSADOS POR LAS CONDICIONES DE RECLUSIÓN DE JORGE ALBERTO RUIZ MONTOYA AL SOMETÉRSELE A TRATOS CRUELES, INHUMANOS Y DEGRADANTES DURANTE SU RECLUSIÓN EN LA CÁRCEL DEL DISTRITO JUDICIAL DE MEDELLÍN "BELLAVISTA", EN DESPRECIO DE SU CONDICIÓN HUMANA, DURANTE EL PERIODO COMPRENDIDO ENTRE EL 13 DE DICIEMBRE DE 2008 Y EL 07 DE SEPTIEMBRE DE 2019.	
2020	05001333302320200001 73-00	REPARACIÓN DIRECTA	ERNESTO CRESPO ACEVEDO Y OTROS	70068971		INDETERMINADA PORQUE DEPENDE DE LAS ETAPAS DEL PROCESO	INDETERMINADA PORQUE DEPENDE DE LAS ETAPAS DEL PROCESO	N/A	N/A		QUE SE DECLARE QUE LA MINISTERIO DE JUSTICIA, INPEC Y USPEC, SON SOLIDARIAMENTE RESPONSABLES DE TODOS LOS DAÑOS Y PERJUICIOS CAUSADOS POR LAS CONDICIONES DE RECLUSIÓN DE ERNESTO CRESPO ACEVEDO AL SOMETÉRSELE A TRATOS CRUELES, INHUMANOS Y DEGRADANTES DURANTE SU RECLUSIÓN EN LA CÁRCEL DEL DISTRITO JUDICIAL DE MEDELLÍN "BELLAVISTA", EN DESPRECIO DE SU CONDICIÓN HUMANA, DURANTE EL PERIODO COMPRENDIDO ENTRE EL 23 DE FEBRERO DE 2011 Y EL 06 DE AGOSTO DE 2019.	
2020	PENDIENTE RADICADO X AUTORIDAD JUDICIAL	REPARACIÓN DIRECTA	CARLOS ENRIQUE ALVAREZ OSPINA	98610545		INDETERMINADA PORQUE DEPENDE DE LAS ETAPAS DEL PROCESO	INDETERMINADA PORQUE DEPENDE DE LAS ETAPAS DEL PROCESO	N/A	N/A		QUE SE DECLARE QUE LA MINISTERIO DE JUSTICIA, INPEC Y USPEC, SON SOLIDARIAMENTE RESPONSABLES DE TODOS LOS DAÑOS Y PERJUICIOS CAUSADOS POR LAS CONDICIONES DE RECLUSIÓN DE CARLOS ENRIQUE ALVAREZ OSPINA AL SOMETÉRSELE A TRATOS CRUELES, INHUMANOS Y DEGRADANTES DURANTE SU RECLUSIÓN EN LA CÁRCEL DEL DISTRITO JUDICIAL DE MEDELLÍN "BELLAVISTA", EN DESPRECIO DE SU CONDICIÓN HUMANA, DURANTE EL PERIODO COMPRENDIDO ENTRE EL 02 DE MARZO DE 2010 A LA ACTUALIDAD.	
2020	05001333300220200002 07-00	REPARACIÓN DIRECTA	GONZALO RAMIREZ HERNANDEZ	14997504		INDETERMINADA PORQUE DEPENDE DE LAS ETAPAS DEL PROCESO	INDETERMINADA PORQUE DEPENDE DE LAS ETAPAS DEL PROCESO	N/A	N/A		QUE SE DECLARE QUE LA MINISTERIO DE JUSTICIA, INPEC Y USPEC, SON SOLIDARIAMENTE RESPONSABLES DE TODOS LOS DAÑOS Y PERJUICIOS CAUSADOS POR LAS CONDICIONES DE RECLUSIÓN DE GONZALO RAMIREZ HERNANDEZ AL SOMETÉRSELE A TRATOS CRUELES, INHUMANOS Y DEGRADANTES DURANTE SU RECLUSIÓN EN LA CÁRCEL DEL DISTRITO JUDICIAL DE MEDELLÍN "BELLAVISTA", EN DESPRECIO DE SU CONDICIÓN HUMANA, DURANTE EL PERIODO COMPRENDIDO ENTRE EL 14 DE SEPTIEMBRE DE 2012 A LA ACTUALIDAD.	
2020	05001333300320200003 18-00	REPARACIÓN DIRECTA	JAVIER ANCIZAR LEON	70084737		INDETERMINADA PORQUE DEPENDE DE LAS ETAPAS DEL PROCESO	INDETERMINADA PORQUE DEPENDE DE LAS ETAPAS DEL PROCESO	N/A	N/A		QUE SE DECLARE QUE LA MINISTERIO DE JUSTICIA, INPEC Y USPEC, SON SOLIDARIAMENTE RESPONSABLES DE TODOS LOS DAÑOS Y PERJUICIOS CAUSADOS POR LAS CONDICIONES DE RECLUSIÓN DE JAVIER ANCISAR LEON AL SOMETÉRSELE A TRATOS CRUELES, INHUMANOS Y DEGRADANTES DURANTE SU RECLUSIÓN EN LA CÁRCEL DEL DISTRITO JUDICIAL DE MEDELLÍN "BELLAVISTA", EN DESPRECIO DE SU CONDICIÓN HUMANA, DURANTE EL PERIODO COMPRENDIDO ENTRE EL 11 DE ABRIL DE 2015 A LA ACTUALIDAD.	
2020	PENDIENTE RADICADO X AUTORIDAD JUDICIAL	REPARACIÓN DIRECTA	BLADIMIR ZAPATA VELASQUEZ	98712272		INDETERMINADA PORQUE DEPENDE DE LAS ETAPAS DEL PROCESO	INDETERMINADA PORQUE DEPENDE DE LAS ETAPAS DEL PROCESO	N/A	N/A		QUE SE DECLARE QUE LA MINISTERIO DE JUSTICIA, INPEC Y USPEC, SON SOLIDARIAMENTE RESPONSABLES DE TODOS LOS DAÑOS Y PERJUICIOS CAUSADOS POR LAS CONDICIONES DE RECLUSIÓN DE BLADIMIR ZAPARA VELASQUEZ AL SOMETÉRSELE A TRATOS CRUELES, INHUMANOS Y DEGRADANTES DURANTE SU RECLUSIÓN EN LA CÁRCEL DEL DISTRITO JUDICIAL DE MEDELLÍN "BELLAVISTA", EN DESPRECIO DE SU CONDICIÓN HUMANA, DURANTE EL PERIODO COMPRENDIDO ENTRE EL 11 DE ABRIL DE 2015 A LA ACTUALIDAD.	
2020	05001333300420200001 84-00	REPARACIÓN DIRECTA	JAIR JHONNY ARBOLEDA POSADA	1128404965		INDETERMINADA PORQUE DEPENDE DE LAS ETAPAS DEL PROCESO	INDETERMINADA PORQUE DEPENDE DE LAS ETAPAS DEL PROCESO	N/A	N/A		QUE SE DECLARE QUE LA MINISTERIO DE JUSTICIA, INPEC Y USPEC, SON SOLIDARIAMENTE RESPONSABLES DE TODOS LOS DAÑOS Y PERJUICIOS CAUSADOS POR LAS CONDICIONES DE RECLUSIÓN DE JAIR JHONNY ARBOLOEDA POSADA AL SOMETÉRSELE A TRATOS CRUELES, INHUMANOS Y DEGRADANTES DURANTE SU RECLUSIÓN EN LA CÁRCEL DEL DISTRITO JUDICIAL DE MEDELLÍN "BELLAVISTA", EN DESPRECIO DE SU CONDICIÓN HUMANA, DURANTE EL PERIODO COMPRENDIDO ENTRE EL 23 DE OCTUBRE DE 2010 A LA ACTUALIDAD.	

2020	PENDIENTE RADICADO X AUTORIDAD JUDICIAL	REPARACIÓN DIRECTA	GONZALO ANTONIO CHAVERRA MARIN	70253690		INDETERMINADA PORQUE DEPENDE DE LAS ETAPAS DEL PROCESO	INDETERMINADA PORQUE DEPENDE DE LAS ETAPAS DEL PROCESO	N/A	N/A		QUE SE DECLARE QUE LA MINISTERIO DE JUSTICIA, INPEC Y USPEC, SON SOLIDARIAMENTE RESPONSABLES DE TODOS LOS DAÑOS Y PERJUICIOS CAUSADOS POR LAS CONDICIONES DE RECLUSIÓN DE GONZALO ANTONIO CHAVERRA MARIN AL SOMETÉRSELE A TRATOS CRUELES, INHUMANOS Y DEGRADANTES DURANTE SU RECLUSIÓN EN LA CÁRCEL DEL DISTRITO JUDICIAL DE MEDELLÍN "BELLAVISTA", EN DESPRECIO DE SU CONDICIÓN HUMANA, DURANTE EL PERIODO COMPRENDIDO ENTRE EL 08 DE OCTUBRE DE 2010 A LA ACTUALIDAD.	
2020	05001333303320200021 3-00	REPARACIÓN DIRECTA	WILMER ALEJANDRO ECHEVERRY RODRIGUEZ Y OTROS	1037750184		INDETERMINADA PORQUE DEPENDE DE LAS ETAPAS DEL PROCESO	INDETERMINADA PORQUE DEPENDE DE LAS ETAPAS DEL PROCESO	N/A	N/A		QUE SE DECLARE QUE LA MINISTERIO DE JUSTICIA, INPEC Y USPEC, SON SOLIDARIAMENTE RESPONSABLES DE TODOS LOS DAÑOS Y PERJUICIOS CAUSADOS POR LAS CONDICIONES DE RECLUSIÓN DE WILMER ALEJANDRO ECHEVERRY RODRIGUEZ AL SOMETÉRSELE A TRATOS CRUELES, INHUMANOS Y DEGRADANTES DURANTE SU RECLUSIÓN EN LA CÁRCEL DEL DISTRITO JUDICIAL DE MEDELLÍN "BELLAVISTA", EN DESPRECIO DE SU CONDICIÓN HUMANA, DURANTE EL PERIODO COMPRENDIDO ENTRE EL 21 DE ENERO DE 2015 A LA ACTUALIDAD.	
2020	05001333302220200026 26-00	REPARACIÓN DIRECTA	LUIS FERNANDO ACEVEDO GOMEZ	71602789		INDETERMINADA PORQUE DEPENDE DE LAS ETAPAS DEL PROCESO	INDETERMINADA PORQUE DEPENDE DE LAS ETAPAS DEL PROCESO	N/A	N/A		QUE SE DECLARE QUE LA MINISTERIO DE JUSTICIA, INPEC Y USPEC, SON SOLIDARIAMENTE RESPONSABLES DE TODOS LOS DAÑOS Y PERJUICIOS CAUSADOS POR LAS CONDICIONES DE RECLUSIÓN DE LUISFERNANDO ACEVEDO GOMEZ AL SOMETÉRSELE A TRATOS CRUELES, INHUMANOS Y DEGRADANTES DURANTE SU RECLUSIÓN EN LA CÁRCEL DEL DISTRITO JUDICIAL DE MEDELLÍN "BELLAVISTA", EN DESPRECIO DE SU CONDICIÓN HUMANA, DURANTE EL PERIODO COMPRENDIDO ENTRE EL 12 DE ABRIL DE 2012 A LA ACTUALIDAD.	
2020	05001333300320200027 27-00	REPARACIÓN DIRECTA	LUIS ALFONSO RODAS OSSA	70109449		INDETERMINADA PORQUE DEPENDE DE LAS ETAPAS DEL PROCESO	INDETERMINADA PORQUE DEPENDE DE LAS ETAPAS DEL PROCESO	N/A	N/A		QUE SE DECLARE QUE LA MINISTERIO DE JUSTICIA, INPEC Y USPEC, SON SOLIDARIAMENTE RESPONSABLES DE TODOS LOS DAÑOS Y PERJUICIOS CAUSADOS POR LAS CONDICIONES DE RECLUSIÓN DE LUIS ALFONSO RODAS OSSA AL SOMETÉRSELE A TRATOS CRUELES, INHUMANOS Y DEGRADANTES DURANTE SU RECLUSIÓN EN LA CÁRCEL DEL DISTRITO JUDICIAL DE MEDELLÍN "BELLAVISTA", EN DESPRECIO DE SU CONDICIÓN HUMANA, DURANTE EL PERIODO COMPRENDIDO ENTRE EL 14 DE OCTUBRE DE 2014 A LA ACTUALIDAD.	
2020	05001333300320200028 28-00	REPARACIÓN DIRECTA	JOSE IGNACIO VELEZ MURILLO	70555196		INDETERMINADA PORQUE DEPENDE DE LAS ETAPAS DEL PROCESO	INDETERMINADA PORQUE DEPENDE DE LAS ETAPAS DEL PROCESO	N/A	N/A		QUE SE DECLARE QUE LA MINISTERIO DE JUSTICIA, INPEC Y USPEC, SON SOLIDARIAMENTE RESPONSABLES DE TODOS LOS DAÑOS Y PERJUICIOS CAUSADOS POR LAS CONDICIONES DE RECLUSIÓN DE JOSE IGNACIO VELEZ MURILLO AL SOMETÉRSELE A TRATOS CRUELES, INHUMANOS Y DEGRADANTES DURANTE SU RECLUSIÓN EN LA CÁRCEL DEL DISTRITO JUDICIAL DE MEDELLÍN "BELLAVISTA", EN DESPRECIO DE SU CONDICIÓN HUMANA, DURANTE EL PERIODO COMPRENDIDO ENTRE EL 14 DE ENERO DE 2015 A LA ACTUALIDAD.	
2020	11001334306320190000 01-00	REPARACIÓN DIRECTA	CARLOS OLINDO TELLEZ SIERRA, ANA DOLOREZ FRAMOS DE TELLEZ Y OTROS	13725050	$ 89.715.718	INDETERMINADA PORQUE DEPENDE DE LAS ETAPAS DEL PROCESO	INDETERMINADA PORQUE DEPENDE DE LAS ETAPAS DEL PROCESO	N/A	N/A		QUE SE DECLARE AL MINISTERIO DE JUSTICIA, INPEC Y USPEC ADMINISTRATIVAMENTE RESPONSABLES POR LOS PERJUICIOS MORALES CAUSADOS A LOS DEMANDANTES POR LA FALLA EN EL SERVICIO AL DESATENDER LAS PRESCRIPCIONES MEDICAS PARA EL TRATAMIENTO DE DIBETES MELLITUS II OCASIONANDO EL FALLECIMIENTO DE TIBERIO TELLEZ RAMOS OCURRIDA EL 05/11/2016 CUANDO SE ENCONTRABA RECLUIDO EN EL EPMSC ACACIAS.	
2020	05001333302720200002 21-00	REPARACIÓN DIRECTA	GUSTAVO DE JESUS MEJIA VELASQUEZ	15501286		INDETERMINADA PORQUE DEPENDE DE LAS ETAPAS DEL PROCESO	INDETERMINADA PORQUE DEPENDE DE LAS ETAPAS DEL PROCESO	N/A	N/A		QUE SE DECLARE QUE LA MINISTERIO DE JUSTICIA, INPEC Y USPEC, SON SOLIDARIAMENTE RESPONSABLES DE TODOS LOS DAÑOS Y PERJUICIOS CAUSADOS POR LAS CONDICIONES DE RECLUSIÓN DE GUSTAVO DE JESUS MEJIA VELASQUEZ AL SOMETÉRSELE A TRATOS CRUELES, INHUMANOS Y DEGRADANTES DURANTE SU RECLUSIÓN EN LA CÁRCEL DEL DISTRITO JUDICIAL DE MEDELLÍN "BELLAVISTA", EN DESPRECIO DE SU CONDICIÓN HUMANA, DURANTE EL PERIODO COMPRENDIDO ENTRE EL 14 DE MAYO DE 2015 A LA ACTUALIDAD.	
2020	050013333 019202000209-00	REPARACIÓN DIRECTA	OSCAR HERNAN OSPINA MARIN	8270747		INDETERMINADA PORQUE DEPENDE DE LAS ETAPAS DEL PROCESO	INDETERMINADA PORQUE DEPENDE DE LAS ETAPAS DEL PROCESO	N/A	N/A		QUE SE DECLARE QUE LA MINISTERIO DE JUSTICIA, INPEC Y USPEC, SON SOLIDARIAMENTE RESPONSABLES DE TODOS LOS DAÑOS Y PERJUICIOS CAUSADOS POR LAS CONDICIONES DE RECLUSIÓN DE OSCAR HERNAN OSPINA MARIN AL SOMETÉRSELE A TRATOS CRUELES, INHUMANOS Y DEGRADANTES DURANTE SU RECLUSIÓN EN LA CÁRCEL DEL DISTRITO JUDICIAL DE MEDELLÍN "BELLAVISTA", EN DESPRECIO DE SU CONDICIÓN HUMANA. DURANTE EL PERIODO COMPRENDIDO ENTRE EL 21 DE JULIO DE 2015 A LA ACTUALIDAD.	
2020	PENDIENTE RADICADO X AUTORIDAD JUDICIAL	REPARACIÓN DIRECTA	JAIDER MANUEL CASTRO RIVERA, EDILBERTO RAFAEL VARGAS YENERIS Y OTROS	78110981		INDETERMINADA PORQUE DEPENDE DE LAS ETAPAS DEL PROCESO	INDETERMINADA PORQUE DEPENDE DE LAS ETAPAS DEL PROCESO	N/A	N/A		SE RECONOZCA LA EXISTENCIA DE UN NEXO LOBORAL, ENTRE JAIDER MANUEL CASTRO RIVERA, EDILBERTO RAFAEL VARGAS YENERIS, ODELMAR MAYO ABADIA, JAIBEL AMADO GOMEZ GIRALDO, EDGAR DARIO PULGARIN MUNETÓN, LUIS ANGEL BOHORQUES PATIÑO Y CMB INGENIERIA Y SERVICIOS S.A.S, Y SOLIDORIAMENTE LA USPEC, Y EN CONSECUENCIA SE PAGUE A LOS DEMANDANTES TODAS LAS PRESTACIONES DE LEY A QUE TENGAN DERECHO.	
2020	66001333300620200001 09-00	REPARACIÓN DIRECTA	MARTHA ISABEL, HIGINIO CASTAÑEDA, JOHN JAIRO MARIN VALENCIA Y OTROS	790022700	$ 225.888.024	INDETERMINADA PORQUE DEPENDE DE LAS ETAPAS DEL PROCESO	INDETERMINADA PORQUE DEPENDE DE LAS ETAPAS DEL PROCESO	N/A	N/A		QUE SE DECLARE AL INPEC Y USPEC, ADMINISTRATIVA Y PATRIMONIALMENTE RESPONSABLES DE DE LOS PERJUICIOS MATERIALES E INMATERIALES CON OCASION DEL DETERIORO DE SALUD Y POSTERIOR MUERTE DE WILLIAM ALBERTO MARIN HIGINIO EN EL EPMSC PEREIRA.	
2020	PENDIENTE RADICADO X AUTORIDAD JUDICIAL	REPARACIÓN DIRECTA	LUIS RAMIRO SANTAMARIA FLOREZ Y OTROS	15926641		INDETERMINADA PORQUE DEPENDE DE LAS ETAPAS DEL PROCESO	INDETERMINADA PORQUE DEPENDE DE LAS ETAPAS DEL PROCESO	N/A	N/A		QUE SE DECLARE QUE LA MINISTERIO DE JUSTICIA, INPEC Y USPEC, SON SOLIDARIAMENTE RESPONSABLES DE TODOS LOS DAÑOS Y PERJUICIOS CAUSADOS POR LAS CONDICIONES DE RECLUSIÓN DE LUIS RAMIRO SANTAMARIA FLOREZ AL SOMETÉRSELE A TRATOS CRUELES, INHUMANOS Y DEGRADANTES DURANTE SU RECLUSIÓN EN LA CÁRCEL DEL DISTRITO JUDICIAL DE MEDELLÍN "BELLAVISTA", EN DESPRECIO DE SU CONDICIÓN HUMANA, DURANTE EL PERIODO COMPRENDIDO ENTRE EL 17 DE FEBRERO DE 2015 AL 07 DE SEPTIEMBRE DE 2019.	
2020	25000234100020180050 46-00	ACCION DE GRUPO	JAIRO RIAÑO VILLADA, LILIANA VILLADA LLANOS Y OTROS			INDETERMINADA PORQUE DEPENDE DE LAS ETAPAS DEL PROCESO	INDETERMINADA PORQUE DEPENDE DE LAS ETAPAS DEL PROCESO	N/A	N/A		QUE SE DECLARE AL MINISTERIO DE JUSTICIA, INPEC Y USPEC, ADMINISTRATIVA Y PATRIMONIALMENTE RESPONSABLES POR LA CRISIS HUMANITARIA CAUSADA POR EL HACINAMIENTO CARCELARIO EN LA CARCEL DE SAN ISIDRO POPAYAN Y DEMAS CARCELES. Y COMO CONSECUENCIA SE CONDENE A PAGAR A CADA INTERNO (100.000) LA SUMA DE 60 SMLMV Y A CADA UNO DE SUS FAMILIARES (400.000) LA SUMA DE 10 SMLMV.	
2020	11001333603820190000 99-00	REPARACION DIRECTA	JOSE ELIBERTO BELTRAN DIAZ, MARIA MARLENY ESCOBAR Y OTROS	1017177773	$ 451.736.007	INDETERMINADA PORQUE DEPENDE DE LAS ETAPAS DEL PROCESO	INDETERMINADA PORQUE DEPENDE DE LAS ETAPAS DEL PROCESO	N/A	N/A		QUE SE DECLARE AL INPEC, USPEC Y CONSORCIO FONDO DE ATENCION EN SALUD PPL 2017, ADMINISTRATIVAMENTE, PATRIMONIAL Y SOLIDARIAMENTE RESPONSABLES DE LOS PERJUICIOS MORALES Y MATERIALES POR LA FALLA EN EL SERVICIO MEDICO PRESTADO A JOSE ELIBERTO BELTRAN DIAZ, DEBIDO A LAS LESIONES SUFRIDAS EL 28/02/2017 CUANDO SE ENCONTRABA RECLUIDO EN EL EPAMSCAS COMBITA.	

2020	52001333300120190020 1-00	REPARACION DIRECTA	SOCRATES ARROYO PAZ, HELCIAS RODRIGUEZ PAREDES, ROA MYRIAM CABEZAS CORTES Y OTROS			INDETERMINADA PORQUE DEPENDE DE LAS ETAPAS DEL PROCESO	INDETERMINADA PORQUE DEPENDE DE LAS ETAPAS DEL PROCESO	N/A	N/A		QUE SE DECLARE AL INPEC, USPEC Y CONSORCIO FONDO DE ATENCION EN SALUD PPL 2017, ADMINISTRATIVAMENTE, PATRIMONIAL Y SOLIDARIAMENTE RESPONSABLES DE LOS PERJUICIOS MORALES, MATERIALES E INMATERIALES POR LA FALLA EN EL SERVICIO MEDICO PRESTADO A TULIO FERNANDO RODRIFUEZ PAZ, DEBIDO A LA FALLA EN SERVICIO EL 07/09/2017 CUANDO SE ENCONTRABA RECLUIDO EN EL EPMSC TUMACO.	
2020	08001333300720200000 89-00	REPARACION DIRECTA	LUIS FRANKLIN MARTINEZ GAMBOA Y OTROS			INDETERMINADA PORQUE DEPENDE DE LAS ETAPAS DEL PROCESO	INDETERMINADA PORQUE DEPENDE DE LAS ETAPAS DEL PROCESO	N/A	N/A		QUE SE DECLARE ADMINISTRATIVA Y PATRIMONIALMENTE RESPONSABLE DE TODOS LOS PERJUICIOS SUFRIDOS POR LUIS FRANKLIN MARTINEZ GAMBOA, CON OSACION DE LAS LESIONES PERSONALES SUFRIDAS EL 02/04/2018 CUADO SE ENCONTRABA RECLUIDO EN EL CMS J Y P DE BARRANQUILLA	
2020	PENDIENTE RADICADO X AUTORIDAD JUDICIAL	REPARACION DIRECTA	JUAN ESTEBAN SAÑUDO JARAMILLO Y OTROS	71762289		INDETERMINADA PORQUE DEPENDE DE LAS ETAPAS DEL PROCESO	INDETERMINADA PORQUE DEPENDE DE LAS ETAPAS DEL PROCESO	N/A	N/A		QUE SE DECLARE QUE LA MINISTERIO DE JUSTICIA, INPEC Y USPEC, SON SOLIDARIAMENTE RESPONSABLES DE TODOS LOS DAÑOS Y PERJUICIOS CAUSADOS POR LAS CONDICIONES DE RECLUSIÓN DE JUAN ESTEBAN SAÑUDO JARAMILLO AL SOMETÉRSELE A TRATOS CRUELES, INHUMANOS Y DEGRADANTES DURANTE SU RECLUSIÓN EN LA CÁRCEL DEL DISTRITO JUDICIAL DE MEDELLÍN "BELLAVISTA", EN DESPRECIO DE SU CONDICIÓN HUMANA, DURANTE EL PERIODO COMPRENDIDO ENTRE EL 01 DE DICIEMBRE DE 2014 A LA ACTUALIDAD.	
2020	73001333300320200000 58-00	REPARACION DIRECTA	FLOR MARINA HIGUA Y OTROS	28587635		INDETERMINADA PORQUE DEPENDE DE LAS ETAPAS DEL PROCESO	INDETERMINADA PORQUE DEPENDE DE LAS ETAPAS DEL PROCESO	N/A	N/A		QUE SE DECLARE AL INPEC, USPEC Y CONSORCIO FONDO DE ATENCION EN SALUD PPL, COMO RESPONSABLES ADMINISTRATIVAMENTE POR TODOS LOS PERJUICIOS MORALES, MATERIALES Y DAÑO A LA VIDA CAUSADO, CON OCASIÓN A LA FALLA EN SERVICIO QUE CONDUJO AL FALLECIMIENTO DE GILBERTO SALAZAR HIGUA EN HECHOS OCURRIDOS EL 07/08/2018 CUANDO SE ENCONTRABA RECLUIDO EN COIBA	
2020	08001333301220190000 69-00	REPARACION DIRECTA	GABRIEL ENRIQUE BOTERO GONZALEZ	1045689686		INDETERMINADA PORQUE DEPENDE DE LAS ETAPAS DEL PROCESO	INDETERMINADA PORQUE DEPENDE DE LAS ETAPAS DEL PROCESO	N/A	N/A		QUE SE DECLARE AL MINISTERIO DE JUSTICIA, INPEC Y USPEC ADMINISTRATIVAMENTE RESPONSABLES POR LOS PERJUICIOS MORALES CAUSADO A GABRIEL ENRIQUE BOTERO GONZALEZ POR EL HACINAMIENTO SOPORTADO EN EL CMS J Y P BARRANQUILLA DURANTE EL TIEMPO QUE HA ESTADO RECLUIDO, VULNERANDO SU SALUD, ALIMENTACION E HIGIENE.	
2020	20001333300120190011 58-00	REPARACION DIRECTA	KEINER MIGUEL SOTO ESTRADA Y OTROS	1118834471		INDETERMINADA PORQUE DEPENDE DE LAS ETAPAS DEL PROCESO	INDETERMINADA PORQUE DEPENDE DE LAS ETAPAS DEL PROCESO	N/A	N/A		SE DECLARE AL INPEC, USPEC Y CONSORCIO FONDO DE ATENCION EN SALUD PPL, ADMINISTRATIVA Y PATRIMONIALMENTE RESPONSABLES DE LOS PERJUICIOS CAUSADOS A KEINER MIGUEL SOTO ESTRADA POR LA FALLA EN EL SERVICIO CON OCASION DEL ACCIDENTE SUFRIDO EN REDENCION DE PENA EN HECHOS OCURRIDO EL 05/06/2017 CUANDO SE ENCONTRABA RECLUIDO EN EL EPAMSCAS VALLEDUPAR	
2020	11001333603720190030 48-00	REPARACION DIRECTA	NOVACION BLUE S.A.	800045062	$ 208.963.274	INDETERMINADA PORQUE DEPENDE DE LAS ETAPAS DEL PROCESO	INDETERMINADA PORQUE DEPENDE DE LAS ETAPAS DEL PROCESO	N/A	N/A		QUE SE DECLARE A LA USPEC Y FONADE EXTRACONTRACTUALMENTE RESPONSABLES DE LOS DAÑOS ANTIJURIDICOS OCASIONADOS POR EL NO PAGO A NOVACION BLUE S.A. DE LOS VALORES CORRESPONDIENTES A LA EJECUCION DE TODAS LAS ACTIVIDADES ORDENADAS Y REALIZADAS DE BUENA FE QUE GARANTIZARON EL MANDAMIENTO Y OPERACION DE LOS SISTEMAS DE CAPTACION, TRATAMIENTO, ALMACENAMIENTO DISTRIBUCION DE AGUA POTABLE Y TRATAMIENTO DE AGUARESIDUAL REALIZADA PARA LOS ESTABLECIMIENTOS DE JAMUNDI, POPAYAN, MAGANGUE, ADEUDASO DES DE JUNIO DE 2017.	
2020	PENDIENTE RADICADO X AUTORIDAD JUDICIAL	REPARACION DIRECTA	SANTIAGO ESCOBAR MEJIA, MARY EUGENIA MEJIA ARANGO Y OTROS	1216716199		INDETERMINADA PORQUE DEPENDE DE LAS ETAPAS DEL PROCESO	INDETERMINADA PORQUE DEPENDE DE LAS ETAPAS DEL PROCESO	N/A	N/A		QUE SE DECLARE AL INPEC Y USPEC, ADMINISTRATIVA Y EXTRACONTRACTUALMENTE RESPONSABLES DE DE LOS PERJUICIOS MATERIALES E INMATERIALES CON OCASION DEL FALLECIMIENTO DE JOSE REINEN ESCOBAR DAVID EN HECHOS OCURRIDOS EL 22/04/2018, CUANDO SE ENCONTRABA RECLUIDO EN EL CPAMSPA ITAGUI.	
2020	47001333300220170031 11-00	REPARACION DIRECTA	DALMER ANTONIO ALVAREZ GUERRA Y OTRAS 59 PERSONAS	17955319	$ 2.773.109.341	INDETERMINADA PORQUE DEPENDE DE LAS ETAPAS DEL PROCESO	INDETERMINADA PORQUE DEPENDE DE LAS ETAPAS DEL PROCESO	N/A	N/A		QUE SE DECLARE ADMINISTRATIVAMENTE RESPONSABLES POR PERJUICIOS MORALES A LOS 60 DEMANDANTES POR LA FALLA EN SERVICIO DEBIDO AL HACINAMIENTO SUFRIDO EN EL EPMSC SANTA MARTA DURANTE EL TIEMPO QUE HAN ESTADO RECLUIDOS VULNERANDO LA SALUS, ALIMENTACION E HIGIENE, A RAZON DE 200 SMLMV A CADA UNO.	
2020	05001333300312020002 45-00	REPARACION DIRECTA	YADILTHON FABIAN CASTAÑEDA ROJAS			INDETERMINADA PORQUE DEPENDE DE LAS ETAPAS DEL PROCESO	INDETERMINADA PORQUE DEPENDE DE LAS ETAPAS DEL PROCESO	N/A	N/A		QUE SE DECLARE QUE LA MINISTERIO DE JUSTICIA, INPEC Y USPEC, SON SOLIDARIAMENTE RESPONSABLES DE TODOS LOS DAÑOS Y PERJUICIOS CAUSADOS POR LAS CONDICIONES DE RECLUSIÓN DE YADILTHON FABIAN CASTAÑEDA ROJAS AL SOMETÉRSELE A TRATOS CRUELES, INHUMANOS Y DEGRADANTES DURANTE SU RECLUSIÓN EN LA CÁRCEL DEL DISTRITO JUDICIAL DE MEDELLÍN "BELLAVISTA", EN DESPRECIO DE SU CONDICIÓN HUMANA, DURANTE EL PERIODO COMPRENDIDO ENTRE EL 22 DE ABRIL DE 2015 A LA ACTUALIDAD.	
2020	05001333300262020002 52-00	REPARACION DIRECTA	JESUS HERIBERTO MEJIA ZULUAGA Y OTROS			INDETERMINADA PORQUE DEPENDE DE LAS ETAPAS DEL PROCESO	INDETERMINADA PORQUE DEPENDE DE LAS ETAPAS DEL PROCESO	N/A	N/A		QUE SE DECLARE QUE LA MINISTERIO DE JUSTICIA, INPEC Y USPEC, SON SOLIDARIAMENTE RESPONSABLES DE TODOS LOS DAÑOS Y PERJUICIOS CAUSADOS POR LAS CONDICIONES DE RECLUSIÓN DE JESUS HERIBERTO MEJIA ZULUAGA AL SOMETÉRSELE A TRATOS CRUELES, INHUMANOS Y DEGRADANTES DURANTE SU RECLUSIÓN EN LA CÁRCEL DEL DISTRITO JUDICIAL DE MEDELLÍN "BELLAVISTA", EN DESPRECIO DE SU CONDICIÓN HUMANA, DURANTE EL PERIODO COMPRENDIDO ENTRE EL 05 DE MARZO DE 2013 A LA ACTUALIDAD.	
2020	05001333301120200002 51-00	REPARACION DIRECTA	HECTOR ANTONIO MUÑOZ	8415301		INDETERMINADA PORQUE DEPENDE DE LAS ETAPAS DEL PROCESO	INDETERMINADA PORQUE DEPENDE DE LAS ETAPAS DEL PROCESO	N/A	N/A		QUE SE DECLARE QUE LA MINISTERIO DE JUSTICIA, INPEC Y USPEC, SON SOLIDARIAMENTE RESPONSABLES DE TODOS LOS DAÑOS Y PERJUICIOS CAUSADOS POR LAS CONDICIONES DE RECLUSIÓN DE HECTOR ANTONIO MUÑOZ AL SOMETÉRSELE A TRATOS CRUELES, INHUMANOS Y DEGRADANTES DURANTE SU RECLUSIÓN EN LA CÁRCEL DEL DISTRITO JUDICIAL DE MEDELLÍN "BELLAVISTA", EN DESPRECIO DE SU CONDICIÓN HUMANA, DURANTE EL PERIODO COMPRENDIDO ENTRE EL 05 DE ABRIL DE 2013 A LA ACTUALIDAD.	
2020	05030408900120190000 32-00	DECLARATIVO DE PERTENENCIA	ROQUE ANGEL BOLIVAR JIMENEZ Y OTROS		$ -	INDETERMINADA PORQUE DEPENDE DE LAS ETAPAS DEL PROCESO	INDETERMINADA PORQUE DEPENDE DE LAS ETAPAS DEL PROCESO	N/A	N/A		SE DECLARE EL DOMINIO PLENO DEL SEÑOR ROQUE ANGEL BOLIVAR JIMENEZ Y OTROS DEL LOTE DE TERREN RURAL IDENTIFICADO CON LA MATRICULA INMOBILIARIA 033-2187 UBICADO EN LA JURISDICCION EN EL MUNICIPIO DE AMAGA ANTIOQUIA, CON OCASION DE LA POSESIÓN EJERCIDA POR MAS DE 23 AÑOS. SE VINCULA A LA USPEC MEDINTE AUTO DE FECHA 05/10/2020, POR CUANTO EL INMUEBLE TIEN UN GRAVAMEN HIPOTECARIO A FAVOR DE LA NACION DE FECHA 21/10/1947, A FAVOR DE LA DIRECCION GENERAL DE ESTABLECIMIENTOS DE DETENCION PENAS Y MEDIDAS DE SEGURIDAD ADSCRITO EN SU MOMENTO AL MINISTERIO DE JUSTICIA	
2020	PENDIENTE RADICADO X AUTORIDAD JUDICIAL	ACCION POPULAR	GUSTAVO GUARNIZO GUARNIZO	11222494		N/A	N/A	N/A	N/A		SOLICITA SE PAVIMENTE CON CEMENTO Y ARENA LAS CUNETAS O DESAGÜES DE AGUA, SE PINTE CON PITURA DE ACEITA LAS 82 PUERTAS, BARANDAS, PASAMANOS Y ESCALERAS DEL PATIO 6, SE INSTALE PUERTAS METALICAS EN LOS SANITARIOS Y TUBERIAS EN LOS INODOROS.	

2020	05001333301720200002 24-00	REPARACION DIRECTA	LUIS CARLOS GARCIA ALCARAZ Y OTROS	1133654003		INDETERMINADA PORQUE DEPENDE DE LAS ETAPAS DEL PROCESO	INDETERMINADA PORQUE DEPENDE DE LAS ETAPAS DEL PROCESO	N/A	N/A		QUE SE DECLARE QUE LA MINISTERIO DE JUSTICIA, INPEC Y USPEC, SON SOLIDARIAMENTE RESPONSABLES DE TODOS LOS DAÑOS Y PERJUICIOS CAUSADOS POR LAS CONDICIONES DE RECLUSIÓN DE LUIS CARLOS GARCIA ALCARAZ AL SOMETÉRSELE A TRATOS CRUELES, INHUMANOS Y DEGRADANTES DURANTE SU RECLUSIÓN EN LA CÁRCEL DEL DISTRITO JUDICIAL DE MEDELLÍN "BELLAVISTA", EN DESPRECIO DE SU CONDICIÓN HUMANA, DURANTE EL PERIODO COMPRENDIDO ENTRE EL 05 DE SEPTIEMBRE DE 2012 A LA ACTUALIDAD.	
2020	5,00133E+21	REPARACION DIRECTA	JUAN GUILLERMO ZAPATA NAVALES			INDETERMINADA PORQUE DEPENDE DE LAS ETAPAS DEL PROCESO	INDETERMINADA PORQUE DEPENDE DE LAS ETAPAS DEL PROCESO	N/A	N/A		QUE SE DECLARE QUE LA MINISTERIO DE JUSTICIA, INPEC Y USPEC, SON SOLIDARIAMENTE RESPONSABLES DE TODOS LOS DAÑOS Y PERJUICIOS CAUSADOS POR LAS CONDICIONES DE RECLUSIÓN DE JUAN GUILLERMO ZAPATA NAVALES AL SOMETÉRSELE A TRATOS CRUELES, INHUMANOS Y DEGRADANTES DURANTE SU RECLUSIÓN EN LA CÁRCEL DEL DISTRITO JUDICIAL DE MEDELLÍN "BELLAVISTA", EN DESPRECIO DE SU CONDICIÓN HUMANA, DURANTE EL PERIODO COMPRENDIDO ENTRE EL 01 DE NOVIEMBRE DE 2012 A LA ACTUALIDAD.	
2020	05001333302920200002 39-00	REPARACION DIRECTA	REINALDO ALONSO HERRERA HOYOS			INDETERMINADA PORQUE DEPENDE DE LAS ETAPAS DEL PROCESO	INDETERMINADA PORQUE DEPENDE DE LAS ETAPAS DEL PROCESO	N/A	N/A		QUE SE DECLARE QUE LA MINISTERIO DE JUSTICIA, INPEC Y USPEC, SON SOLIDARIAMENTE RESPONSABLES DE TODOS LOS DAÑOS Y PERJUICIOS CAUSADOS POR LAS CONDICIONES DE RECLUSIÓN DE REINALDO ALONSO HERRERA HOYOS AL SOMETÉRSELE A TRATOS CRUELES, INHUMANOS Y DEGRADANTES DURANTE SU RECLUSIÓN EN LA CÁRCEL DEL DISTRITO JUDICIAL DE MEDELLÍN "BELLAVISTA", EN DESPRECIO DE SU CONDICIÓN HUMANA, DURANTE EL PERIODO COMPRENDIDO ENTRE EL 01 DE NOVIEMBRE DE 2012 A LA ACTUALIDAD.	
2020	73001333300620200002 26-00	NULIDAD Y RESTABLECIMIENTO DE DERECHO	LEYLA ISABEL GUTIERREZ SUAREZ	28544858		INDETERMINADA PORQUE DEPENDE DE LAS ETAPAS DEL PROCESO	INDETERMINADA PORQUE DEPENDE DE LAS ETAPAS DEL PROCESO	N/A	N/A		DECLARAR LA NULIDAD DE LOS ACTOS ADMINISTRATIVOS FICTOS O PRESUNTOS FRENTE A LAS PETICIONES RADICADAS ANTE LAS ENTIDADES, CAPRECOM EN LIQUIDACION, UNIDAD DE SALUD DE IBAGUE E.S.E. FUNDASALUD IPS, CONSORCIO FONDO DE ATENCION EN SALUD PPL 2015, INPEC Y USPEC EN CUANTO NEGARON EL RECONOCIMIENTO Y PAGO DE PRESTACIONES SOCIALES A FAVOR DE LEYLA ISABEL GUTIERREZ SUAREZ , LOS EMOLUMENTOS LABORALES A QUE TIENE DERECHO Y LAS PRESTACIONES SOCIALES A LAS QUE TIENE DERECHO, IGUALES A LAS QUE PERCIBEN LOS EMPLEADOS PÚBLICOS QUE PRESTAN SUS SERVICIOS EN LOS ESTABLECIMIENTOS CARCELARIOS QUE ADMINISTRA EL INPEC, TOMANDO COMO BASE EL VALOR PACTADO EN LAS ÓRDENES DE PRESTACIÓN DE SERVICIOS ENTRE EL 01/08/2012 AL 31/12/2016.	
2020	05001333300720200002 47-00	REPARACION DIRECTA	ALVARO JOSE CARDONA TORO		$ 112.913.176	INDETERMINADA PORQUE DEPENDE DE LAS ETAPAS DEL PROCESO	INDETERMINADA PORQUE DEPENDE DE LAS ETAPAS DEL PROCESO	N/A	N/A		QUE SE DECLARE QUE LA MINISTERIO DE JUSTICIA, INPEC Y USPEC, SON SOLIDARIAMENTE RESPONSABLES DE TODOS LOS DAÑOS Y PERJUICIOS CAUSADOS POR LAS CONDICIONES DE RECLUSIÓN DE ALVARO JOSE CARDONA TORO AL SOMETÉRSELE A TRATOS CRUELES, INHUMANOS Y DEGRADANTES DURANTE SU RECLUSIÓN EN LA CÁRCEL DEL DISTRITO JUDICIAL DE MEDELLÍN "BELLAVISTA", EN DESPRECIO DE SU CONDICIÓN HUMANA, DURANTE EL PERIODO COMPRENDIDO ENTRE EL 13 DE MAYO DE 2014 A LA ACTUALIDAD.	
2020	44001334000320160043 42-00	REPARACION DIRECTA	CARMELO JOSE OLAYA ESPITIA Y DAYLIS HERNANDEZ GUTIERREZ Y OTROS	84093362		INDETERMINADA PORQUE DEPENDE DE LAS ETAPAS DEL PROCESO	INDETERMINADA PORQUE DEPENDE DE LAS ETAPAS DEL PROCESO	N/A	N/A		QUE SE DECLARE A LA RAMA JUDICIAL, INPEC Y USPEC ADMINISTRATIVA Y EXTRACONTRACTUALMENTE RESPONSABLES DE LOS PERJICIOS OCASIONADOS POR LA SISTEMATICA VIOLACICN DE DERECHOS HUMANOS DE QUE FUE VICTIMA CARMELO JOSE OLAYA ESPITIA CONSISTENTE EN TRATO DEGRADANTE DURANTE EL TIEMPO QUE ESTUVO RECLUIDO EN EL EMPSC RIOHACHA, COMPLEJO PENITENCIARIO DE CUCUTA Y EPMSC BARRANQUILLA, EN EL LAPSO COMPRENDIDO ENTRE EL 12/12/2008 HASTA EL 14/04/2014	
2020	20001333300820190042 4-00	REPARACION DIRECTA	OBED ISAIAS BENAVIDEZ VILLALBA Y OTROS		$ 303.472.756	INDETERMINADA PORQUE DEPENDE DE LAS ETAPAS DEL PROCESO	INDETERMINADA PORQUE DEPENDE DE LAS ETAPAS DEL PROCESO	N/A	N/A		QUE SE DECLARE AL INPEC Y USPEC PATRIMONIAL Y EXTRAPATRIMONIALMENTE RESPONSABLES DE LOS PERJUCIOS OCASIONADOS POR LA FALLA EN EL SERVICIO CON OCASION DEL FALLECIMIENTO DEL SEÑOR OSCAR LUIS BENAVIDES ALVEAR EN HECHOS OCURRIDO EL 02/11/2017 DEBIDO UNA TUVERCULOSIS CONTAGIADA CUANDO ENCONTRABA RECLUIDO EN EL EPMSC SANTAMARTA Y EPMSC VALLEDUPAR	
2020	PENDIENTE RADICADO X AUTORIDAD JUDICIAL	REPARACION DIRECTA	ANDRES FELIPE GOMEZ AMAYA, MARIA CRISTINA AMAYA CASTILLO Y OTROS	43090182		INDETERMINADA PORQUE DEPENDE DE LAS ETAPAS DEL PROCESO	INDETERMINADA PORQUE DEPENDE DE LAS ETAPAS DEL PROCESO	N/A	N/A		SE DECLARE JUDICIALMENTE QUE LA NACIÓN-MINISTERIO DE DEFENSA-POLICÍA NACIONAL, INPEC Y LA USPEC, SON RESPONSABLES EXTRACONTRACTUAL, SOLIDARIA Y ADMINISTRATIVAMENTE DEL DAÑO ANTIJURÍDICO PADECIDO POR LOS DEMANDANTES, CAUSADOS CON LAS ENFERMEDADES, INFECCIONES, LESIONES Y POSTERIOR MUERTE OCASIONADA A ANDRES FELIPE GÓMEZ AMAYA MIENTRAS ESTUVO PRIVADO DE SU LIBERTAD EN LAS ESTACIONES DE POLICÍA DE SAN JAVIER, DE LA CANDELARIA Y DE CASTILLA EN LA CIUDAD DE MEDELLÍN Y POSTERIORMENTE EN EL CPAMSPA ITAGUI	
2020	05001333303020200002 41-00	REPARACION DIRECTA	JAVIER ESTEBAN CASTILLO	1017151166		INDETERMINADA PORQUE DEPENDE DE LAS ETAPAS DEL PROCESO	INDETERMINADA PORQUE DEPENDE DE LAS ETAPAS DEL PROCESO	N/A	N/A		QUE SE DECLARE QUE LA MINISTERIO DE JUSTICIA, INPEC Y USPEC, SON SOLIDARIAMENTE RESPONSABLES DE TODOS LOS DAÑOS Y PERJUICIOS CAUSADOS POR LAS CONDICIONES DE RECLUSIÓN DE JAVIER ESTEBAN CASTILLO AL SOMETÉRSELE A TRATOS CRUELES, INHUMANOS Y DEGRADANTES DURANTE SU RECLUSIÓN EN LA CÁRCEL DEL DISTRITO JUDICIAL DE MEDELLÍN "BELLAVISTA", EN DESPRECIO DE SU CONDICIÓN HUMANA, DURANTE EL PERIODO COMPRENDIDO ENTRE EL 15 DE JUNIO DE 20212 A LA ACTUALIDAD.	
2020	08001333301220180031 2-00	REPARACION DIRECTA	RICARDO MANUEL PINO VILLA Y OTROS	8730650		INDETERMINADA PORQUE DEPENDE DE LAS ETAPAS DEL PROCESO	INDETERMINADA PORQUE DEPENDE DE LAS ETAPAS DEL PROCESO	N/A	N/A		QUE SE DECLARE AL MINISTERIO DE JUSTICIA, INPEC Y USPEC, ADMINISTRATIVAMENTE RESPONSABLES POR LOS PERJUICIOS MORALES CAUSADOS A RICARDO MANUEL PINO VILLA, POR LA FALLA EN EL SERVICIO A CAUSA DE HACINAMIENTO QUE HA SOPORTADO EN EL CMS JYP BARRANQUILLA DURANTE EL TIEMPO QUE HA ESTADO RECLUIDO, VULNERANDOSE LAS CONDICIONES DE ALUD, ALIMENTACION, HIGIENE TENIENDO QUE SOMETERSE A DORMIR EN EL PISO	
2020	PENDIENTE RADICADO X AUTORIDAD JUDICIAL	ORDINARIO LABORAL	ANTONIO JOSE BUITRAGO FRANCO	79108956		INDETERMINADA PORQUE DEPENDE DE LAS ETAPAS DEL PROCESO	INDETERMINADA PORQUE DEPENDE DE LAS ETAPAS DEL PROCESO	N/A	N/A		QUE SE DECLARE LA EXISTENCIA DE UN CONTRATO DE TRABAJO A TERMINO FIJO ENTRE ANTONIO JOSE BUITRAGO FRANCO Y LAS FIRMAS JP SERVICIOS S.A.S. Y CM CONSTRUCCIONES Y MANTENIMIENTOS S.A.S. EN SUS CALIDADES DE INTEGRANTES DEL CONSORCIO DEL SUR NIT. 901140367-2, DURANTE EL 03/08/2018 Y EL 18/01/2019. ASI MISMO SE DECARE LA TERMINACION INJUSTIFICADA DEL CONTRATO POR CAUSA IMPUTADA AL EMPELADOR Y COMO CONSECUENCIA SE PAGUE TODAS LAS ACREENCIAS LABORALES A LAS CUALES TIENE DERECHO	

2020	05001333303120200002 43-00	REPARACION DIRECTA	JOSE LEON GUTIERREZ HIGUITA	98588861		INDETERMINADA PORQUE DEPENDE DE LAS ETAPAS DEL PROCESO	INDETERMINADA PORQUE DEPENDE DE LAS ETAPAS DEL PROCESO	N/A	N/A		QUE SE DECLARE QUE LA MINISTERIO DE JUSTICIA, INPEC Y USPEC, SON SOLIDARIAMENTE RESPONSABLES DE TODOS LOS DAÑOS Y PERJUICIOS CAUSADOS POR LAS CONDICIONES DE RECLUSIÓN DE JOSE LEON GUTIERREZ HIGUITA AL SOMETÉRSELE A TRATOS CRUELES, INHUMANOS Y DEGRADANTES DURANTE SU RECLUSIÓN EN LA CÁRCEL DEL DISTRITO JUDICIAL DE MEDELLÍN "BELLAVISTA", EN DESPRECIO DE SU CONDICIÓN HUMANA, DURANTE EL PERIODO COMPRENDIDO ENTRE EL 27 DE SEPTIEMBRE DE 2013 A LA ACTUALIDAD.	
2020	PENDIENTE RADICADO X AUTORIDAD JUDICIAL	REPARACION DIRECTA	ORLANDO LONDOÑO AMAYA	9856708		INDETERMINADA PORQUE DEPENDE DE LAS ETAPAS DEL PROCESO	INDETERMINADA PORQUE DEPENDE DE LAS ETAPAS DEL PROCESO	N/A	N/A		QUE SE DECLARE QUE LA MINISTERIO DE JUSTICIA, INPEC Y USPEC, SON SOLIDARIAMENTE RESPONSABLES DE TODOS LOS DAÑOS Y PERJUICIOS CAUSADOS POR LAS CONDICIONES DE RECLUSIÓN DE ORLANDO LONDOÑO AMAYAAL SOMETÉRSELE A TRATOS CRUELES, INHUMANOS Y DEGRADANTES DURANTE SU RECLUSIÓN EN LA CÁRCEL DEL DISTRITO JUDICIAL DE MEDELLÍN "BELLAVISTA", EN DESPRECIO DE SU CONDICIÓN HUMANA, DURANTE EL PERIODO COMPRENDIDO ENTRE EL 25/11/2015 AL 26/06/2019.	
2020	05001333301520200002 67-00	REPARACION DIRECTA	RUBEN DARIO POSADA TORO	71696814		INDETERMINADA PORQUE DEPENDE DE LAS ETAPAS DEL PROCESO	INDETERMINADA PORQUE DEPENDE DE LAS ETAPAS DEL PROCESO	N/A	N/A		QUE SE DECLARE QUE LA MINISTERIO DE JUSTICIA, INPEC Y USPEC, SON SOLIDARIAMENTE RESPONSABLES DE TODOS LOS DAÑOS Y PERJUICIOS CAUSADOS POR LAS CONDICIONES DE RECLUSIÓN DE RUBEN DARIO POSADA TORO AL SOMETÉRSELE A TRATOS CRUELES, INHUMANOS Y DEGRADANTES DURANTE SU RECLUSIÓN EN LA CÁRCEL DEL DISTRITO JUDICIAL DE MEDELLÍN "BELLAVISTA", EN DESPRECIO DE SU CONDICIÓN HUMANA, DURANTE EL PERIODO COMPRENDIDO ENTRE EL 04/04/2011 AL 23/05/2018.	
2020	PENDIENTE RADICADO X AUTORIDAD JUDICIAL	REPARACION DIRECTA	JUAN CARLOS URAN CARDONA Y OTROS			INDETERMINADA PORQUE DEPENDE DE LAS ETAPAS DEL PROCESO	INDETERMINADA PORQUE DEPENDE DE LAS ETAPAS DEL PROCESO	N/A	N/A		QUE SE DECLARE AL INPEC ADMINISTRATIVA Y EXTRACONTRACTUALMENTE RESPONSABLES POR LOS DAÑOS Y PERJUICIOS OCASIONADOS POR LAS LESIONES PERSONALES A JUAN CARLOS URAN CARDONA EN HECHOS OCURRIDOS EL 28 DE MAYO DE 2018 CUANDO SE ENCONTRABA RECLUIDO EN EL EPMSC PUERTO TRIUNFO	
2020	11001333603520190019 93-00	EJECUTIVO	AGENCIA LOGISTICA DE LAS FUERZAS MILITARES			INDETERMINADA PORQUE DEPENDE DE LAS ETAPAS DEL PROCESO	INDETERMINADA PORQUE DEPENDE DE LAS ETAPAS DEL PROCESO	N/A	N/A		SE DECLARE EL MANDAMIENTO DE PAGO DE LA FACTURA 614 DE 2013 POR PARTE DE LA USPEC A FAVOR DE LA AGENCIA LOGISTICA DE LAS FUERZAS MILITARES	
2020	11001333502620190021 59-00	NULIDAD Y RESTABLECIMIENTO DE DERECHO	ANTONIO JOSE FLOREZ GUZMAN			INDETERMINADA PORQUE DEPENDE DE LAS ETAPAS DEL PROCESO	INDETERMINADA PORQUE DEPENDE DE LAS ETAPAS DEL PROCESO	N/A	N/A		SE REVOQUE Y SE DECLARE LA NULIDAD DE LA RESOLUCION 1291 DE 2017 POR MEDIO DEL CUAL DECLARARON LA VACANIA DEL EMPELO POR ABANDONO DEL CARGO, ASÍ LA RESOLUCIÓN 390 DE 2018 POR MEDIO DE LA CUAL RESULEVEN EL RECURSO DE REPOSICION, Y COMO CONSECUENCIA SE DECLARE A LA USPEC COMO RESPONSABLES DE TODOS LOS DAÑOS Y PERJUICIOS CAUSADOS, Y SE CANCELEN LOS SALARIOS Y PRESTACIONES ADEUDADOS DURANTE 16 MESADAS.	
2020	05001333302620200002 83-00	REPARACION DIRECTA	MARCO AURELIO ROLDAN PALACIO	3385941		INDETERMINADA PORQUE DEPENDE DE LAS ETAPAS DEL PROCESO	INDETERMINADA PORQUE DEPENDE DE LAS ETAPAS DEL PROCESO	N/A	N/A		QUE SE DECLARE QUE LA MINISTERIO DE JUSTICIA, INPEC Y USPEC, SON SOLIDARIAMENTE RESPONSABLES DE TODOS LOS DAÑOS Y PERJUICIOS CAUSADOS POR LAS CONDICIONES DE RECLUSIÓN DE MARCO AURELIO ROLDAN PALACIO AL SOMETÉRSELE A TRATOS CRUELES, INHUMANOS Y DEGRADANTES DURANTE SU RECLUSIÓN EN LA CÁRCEL DEL DISTRITO JUDICIAL DE MEDELLÍN "BELLAVISTA", EN DESPRECIO DE SU CONDICIÓN HUMANA, DURANTE EL PERIODO COMPRENDIDO ENTRE EL 02/09/2012 A LA ACTUALIDAD.	
2020	68001333392018002890 00	REPARACION DIRECTA	ANDERSON PALACIO PEREZ Y OTROS	1035418856		INDETERMINADA PORQUE DEPENDE DE LAS ETAPAS DEL PROCESO	INDETERMINADA PORQUE DEPENDE DE LAS ETAPAS DEL PROCESO	N/A	N/A		SE DECLARE AL INPEC, USPEC Y CONSORCIO FONDO DE ATENCION EN SALUD PPL, ADMINISTRATIVA Y PATRIMONIALMENTE RESPONSABLES DE LOS PERJUICIOS CAUSADOS A ANDERSON PALACIO PEREZ Y OTROS POR LA FALLA EN EL SERVICIO CON OCASION DE LA ENFERMEDAD DE TROMBOSIS EN LA PIERNA SUPERFICIAL Y PROFUNDA QUE HA OCASIONADO DOLORES Y SUFRIMIENTO FISICOS , MALESTAR PSIQUICO, ANSIEDAD, AFLICCION Y PERDIDA DE CAPACIDAD LABORAL ESTANDO RECLUIDO EN EL EPMSC BUCARAMANGA	
2020	68001333301020200019 0-00	REPARACION DIRECTA	ESPERANZA SERRANO SILVA, JUAN DIEGO GUERRERO SERRANO Y OTROS	63352884		INDETERMINADA PORQUE DEPENDE DE LAS ETAPAS DEL PROCESO	INDETERMINADA PORQUE DEPENDE DE LAS ETAPAS DEL PROCESO	N/A	N/A		DECLARAR EXTRACONTRACTUAL, PATRIMONIAL Y EXTRAPATRIMONIALMENTE RESPONSABLES A MINISTERIO DE JUSTICIA, INPEC, USPEC, CONSORCIO FONDO DE ATENCION EN SALUD, HOSPITAL UNIVERSITARIO LA SAMARITANA Y HOSTPITAL UNIVERSITARIO DE SANTANDER POR LOS PERJUICIOS OCASIONADOS A LOS DEMANDANTES POR LA FALLA EN SERVICIO, PERDIDA DE OPORTUNIDAD Y MALA PRESTACION DEL SERVICIO QUE CONDUJERON A LA MUERTE EL 04/07/2018 DE LUSWIND OSWALDO SERRANO SILVA DURANTE EL TIEMPO QUE ESTUVO RECLUIDO EN LA EPMSC BUCARAMANGA Y POSTERIOR EN EL COMEB BOGOTA LA PICOTA.	
2020	PENDIENTE RADICADO X AUTORIDAD JUDICIAL	REPARACION DIRECTA	VICTOR DE JESÚS ZAPATA			INDETERMINADA PORQUE DEPENDE DE LAS ETAPAS DEL PROCESO	INDETERMINADA PORQUE DEPENDE DE LAS ETAPAS DEL PROCESO	N/A	N/A		QUE SE DECLARE QUE LA MINISTERIO DE JUSTICIA, INPEC Y USPEC, SON SOLIDARIAMENTE RESPONSABLES DE TODOS LOS DAÑOS Y PERJUICIOS CAUSADOS POR LAS CONDICIONES DE RECLUSIÓN DE VICTOR DE JESUS ZAPATA AL SOMETÉRSELE A TRATOS CRUELES, INHUMANOS Y DEGRADANTES DURANTE SU RECLUSIÓN EN LA CÁRCEL DEL DISTRITO JUDICIAL DE MEDELLÍN "BELLAVISTA", EN DESPRECIO DE SU CONDICIÓN HUMANA, DURANTE EL PERIODO COMPRENDIDO ENTRE EL 21 DE JUNIO DE 2010 A LA ACTUALIDAD.	
2020	PENDIENTE RADICADO X AUTORIDAD JUDICIAL	REPARACION DIRECTA	JOSE RAFAEL MARTINEZ COGOLLO, ADAN DE JESUS MARTINEZ CALDERA Y OTROS	3671409		INDETERMINADA PORQUE DEPENDE DE LAS ETAPAS DEL PROCESO	INDETERMINADA PORQUE DEPENDE DE LAS ETAPAS DEL PROCESO	N/A	N/A		QUE SE DECLARE QUE LA MINISTERIO DE JUSTICIA, INPEC Y USPEC, SON SOLIDARIAMENTE RESPONSABLES DE TODOS LOS DAÑOS Y PERJUICIOS CAUSADOS POR LAS CONDICIONES DE RECLUSIÓN DE JOSE RAFAEL MARTINEZ COGOLLO AL SOMETÉRSELE A TRATOS CRUELES, INHUMANOS Y DEGRADANTES DURANTE SU RECLUSIÓN EN LA CÁRCEL DEL DISTRITO JUDICIAL DE MEDELLÍN "BELLAVISTA", EN DESPRECIO DE SU CONDICIÓN HUMANA, DURANTE EL PERIODO COMPRENDIDO ENTRE EL 26 DE JULIO DE 2009 A LA ACTUALIDAD.	
2020	PENDIENTE RADICADO X AUTORIDAD JUDICIAL	REPARACION DIRECTA	MARDO DE JESUS MARTINEZ CARDENAS			INDETERMINADA PORQUE DEPENDE DE LAS ETAPAS DEL PROCESO	INDETERMINADA PORQUE DEPENDE DE LAS ETAPAS DEL PROCESO	N/A	N/A		QUE SE DECLARE QUE LA MINISTERIO DE JUSTICIA, INPEC Y USPEC, SON SOLIDARIAMENTE RESPONSABLES DE TODOS LOS DAÑOS Y PERJUICIOS CAUSADOS POR LAS CONDICIONES DE RECLUSIÓN DE MARDO DE JESUS MARTINEZ CARDENAS AL SOMETÉRSELE A TRATOS CRUELES, INHUMANOS Y DEGRADANTES DURANTE SU RECLUSIÓN EN LA CÁRCEL DEL DISTRITO JUDICIAL DE MEDELLÍN "BELLAVISTA", EN DESPRECIO DE SU CONDICIÓN HUMANA, DURANTE EL PERIODO COMPRENDIDO ENTRE EL 26 DE AGOSTO DE 2015 A LA ACTUALIDAD.	
2020	PENDIENTE RADICADO X AUTORIDAD JUDICIAL	ORDINARIO LABORAL	NESTOR FADUL BELEÑO PLATA			INDETERMINADA PORQUE DEPENDE DE LAS ETAPAS DEL PROCESO	INDETERMINADA PORQUE DEPENDE DE LAS ETAPAS DEL PROCESO	N/A	N/A		QUE SE DECLARE QUE EXISTIO UN CONTRATO LABORAL A TERMINO FIJO ENTRE EL 20/02/2019 Y EL 20/10/2019. Y EN CONSECUENCIA SE CONDENE A LA UNION TEMPORAL FAMIALIMENTOS UT MARIA MERCEDES BOHORQUEZ, INVERSIONES RAMFOR LTDA, FUNDACION NIÑEZ, MUJER Y FAMILIA Y EN FORMA SOLIDARIA A LA USPEC A PAGAR AL SEÑOR NESTOR FADUL BELEÑO PLATA LOS SALRIOS Y PRESTACIONEA ADEUDADAS CON SUS RESPECTIVOS INTERESES.	

2020	05001333300282020002 41-00	REPARACION DIRECTA	HEBER ALCIDES SALDARRIAGA MIRANDA			INDETERMINADA PORQUE DEPENDE DE LAS ETAPAS DEL PROCESO	INDETERMINADA PORQUE DEPENDE DE LAS ETAPAS DEL PROCESO	N/A	N/A		QUE SE DECLARE QUE LA MINISTERIO DE JUSTICIA, INPEC Y USPEC, SON SOLIDARIAMENTE RESPONSABLES DE TODOS LOS DAÑOS Y PERJUICIOS CAUSADOS POR LAS CONDICIONES DE RECLUSIÓN DE HEBER ALCIDES SALDARRIAGA MIRANDA AL SOMETÉRSELE A TRATOS CRUELES, INHUMANOS Y DEGRADANTES DURANTE SU RECLUSIÓN EN LA CÁRCEL DEL DISTRITO JUDICIAL DE MEDELLÍN "BELLAVISTA", EN DESPRECIO DE SU CONDICIÓN HUMANA, DURANTE EL PERIODO COMPRENDIDO ENTRE EL 19 DE FEBRERO DE 2014 A LA ACTUALIDAD.	
2020	05001333300320200002 53-00	REPARACION DIRECTA	LUDWIN SAMUEL ORTIZ BELTRAN Y OTROS			INDETERMINADA PORQUE DEPENDE DE LAS ETAPAS DEL PROCESO	INDETERMINADA PORQUE DEPENDE DE LAS ETAPAS DEL PROCESO	N/A	N/A		QUE SE DECLARE QUE LA MINISTERIO DE JUSTICIA, INPEC Y USPEC, SON SOLIDARIAMENTE RESPONSABLES DE TODOS LOS DAÑOS Y PERJUICIOS CAUSADOS POR LAS CONDICIONES DE RECLUSIÓN DE LUDWIN SAMUEL ORTIZ BELTRAN AL SOMETÉRSELE A TRATOS CRUELES, INHUMANOS Y DEGRADANTES DURANTE SU RECLUSIÓN EN LA CÁRCEL DEL DISTRITO JUDICIAL DE MEDELLÍN "BELLAVISTA", EN DESPRECIO DE SU CONDICIÓN HUMANA, DURANTE EL PERIODO COMPRENDIDO ENTRE EL 22 DE ENERO DE 2015 A LA ACTUALIDAD.	
2020	PENDIENTE RADICADO X AUTORIDAD JUDICIAL	REPARACION DIRECTA	YEINER ALEXIS PALACIOS SERNA	1078116673		INDETERMINADA PORQUE DEPENDE DE LAS ETAPAS DEL PROCESO	INDETERMINADA PORQUE DEPENDE DE LAS ETAPAS DEL PROCESO	N/A	N/A		QUE SE DECLARE QUE LA MINISTERIO DE JUSTICIA, INPEC Y USPEC, SON SOLIDARIAMENTE RESPONSABLES DE TODOS LOS DAÑOS Y PERJUICIOS CAUSADOS POR LAS CONDICIONES DE RECLUSIÓN DE YEINER ALEXIS PALACIOS SERNA AL SOMETÉRSELE A TRATOS CRUELES, INHUMANOS Y DEGRADANTES DURANTE SU RECLUSIÓN EN LA CÁRCEL DEL DISTRITO JUDICIAL DE MEDELLÍN "BELLAVISTA", EN DESPRECIO DE SU CONDICIÓN HUMANA, DURANTE EL PERIODO COMPRENDIDO ENTRE EL 04/09/2013 A LA ACTUALIDAD.	
2020	05001333300320200002 47-00	REPARACION DIRECTA	SERGIO ANDRES RODRIGUEZ QUICENO Y OTROS			INDETERMINADA PORQUE DEPENDE DE LAS ETAPAS DEL PROCESO	INDETERMINADA PORQUE DEPENDE DE LAS ETAPAS DEL PROCESO	N/A	N/A		QUE SE DECLARE QUE LA MINISTERIO DE JUSTICIA, INPEC Y USPEC, SON SOLIDARIAMENTE RESPONSABLES DE TODOS LOS DAÑOS Y PERJUICIOS CAUSADOS POR LAS CONDICIONES DE RECLUSIÓN DE SERGIO ANDRES RODRIGUEZ QUICENO AL SOMETÉRSELE A TRATOS CRUELES, INHUMANOS Y DEGRADANTES DURANTE SU RECLUSIÓN EN LA CÁRCEL DEL DISTRITO JUDICIAL DE MEDELLÍN "BELLAVISTA", EN DESPRECIO DE SU CONDICIÓN HUMANA, DURANTE EL PERIODO COMPRENDIDO ENTRE EL 22 DE ENERO DE 2015 A LA ACTUALIDAD.	
2020	05001333300820200002 62-00	REPARACION DIRECTA	JAIDER MANUEL PALOMINO BORJA Y OTROS	8437042		INDETERMINADA PORQUE DEPENDE DE LAS ETAPAS DEL PROCESO	INDETERMINADA PORQUE DEPENDE DE LAS ETAPAS DEL PROCESO	N/A	N/A		QUE SE DECLARE QUE LA MINISTERIO DE JUSTICIA, INPEC Y USPEC, SON SOLIDARIAMENTE RESPONSABLES DE TODOS LOS DAÑOS Y PERJUICIOS CAUSADOS POR LAS CONDICIONES DE RECLUSIÓN DE JAIDER MANUEL PALOMINO BORJA AL SOMETÉRSELE A TRATOS CRUELES, INHUMANOS Y DEGRADANTES DURANTE SU RECLUSIÓN EN LA CÁRCEL DEL DISTRITO JUDICIAL DE MEDELLÍN "BELLAVISTA", EN DESPRECIO DE SU CONDICIÓN HUMANA, DURANTE EL PERIODO COMPRENDIDO ENTRE EL 20 DE OCTUBRE DE 2015 A LA ACTUALIDAD.	
2020	08001333300220180015 55-00	REPARACION DIRECTA	JUAN MANUEL HERNANDEZ NIEBELES, DANIEL JOSE ECHAVARRIA PEREZ Y OTROS 34 RECLUSOS			INDETERMINADA PORQUE DEPENDE DE LAS ETAPAS DEL PROCESO	INDETERMINADA PORQUE DEPENDE DE LAS ETAPAS DEL PROCESO	N/A	N/A		QUE SE DECLARE AL MINISTERIO DE JUSTICIA, INPEC Y USPEC ADMINISTRATIVAMENTE RESPONSABLES DEL HACINAMIENTO SUFRIDO POR LO DEMANDANTES DUATENTE EL TIEMPO QUE HAN ESTADO RECLUIDOS EN EL CMS Y ,P DE BARRANQUILLA NOS VINCULAN EN CALIDAD DE LITISCONSORCIO.	
2020	73001233300020190033 43-00	ACCION POPULAR	PERSONERA MUNICIPAL DE MELGAR TOLIMA			N/A	N/A	N/A	N/A		QUE SE DECLARE QUE EL MINISTERIO DE JUSTICIA, INPEC Y USPEC HAN VULNERADO LOS DERECHOS COLECTIVOS DE SEGURIDAD Y SALUBRIDAD PUBLICAS EN EL EPMSC DE MELGAR Y EN CONSECUENCIA SE REALICE LA REUBICACION DEL ESTABLECIMIENTO A UN SITIO QUE REUNA LOS REQUISITOS LEGALES DESCRITOS EN LA URBANISTICA LOCAL.	
2020	PENDIENTE RADICADO X AUTORIDAD JUDICIAL	REPARACION DIRECTA	BLANCA MABEL CASTILLO GARCIA, MARLENE GARCIA ARANGO Y OTROS	66914547		INDETERMINADA PORQUE DEPENDE DE LAS ETAPAS DEL PROCESO	INDETERMINADA PORQUE DEPENDE DE LAS ETAPAS DEL PROCESO	N/A	N/A		QUE SE DECLARE AL INPEC, USPEC Y RAMA JUDICIAL, ADMINISTRATIVAMENTE RESPONSABLES DE TODOS LOS PERJUICIOS OCASIONADOS CON OCASION DEL FALLECIMIENTO DEL SEÑOR CESAR AUGUSTO GARCIA GARCIA EN HECHOS SUCEDIDOS EL 12 DE SEPTIEMBRE DE 2018, CUANDO SE ENCONTRABA RECLUIDO EN EL COMPLEJO PENITENCIARIO DE JAMUNDI.	
2020	41001333300520190015 75-00	REPARACION DIRECTA	MARLENY TORRES ABELLA Y OTROS 14	36280408		INDETERMINADA PORQUE DEPENDE DE LAS ETAPAS DEL PROCESO	INDETERMINADA PORQUE DEPENDE DE LAS ETAPAS DEL PROCESO	N/A	N/A		QUE SE DECARE AL MINISTERIO DEL INTERIOR, MINISTERIO DE JUSTICIA, INPEC, CONSORCIO PPL Y USPEC, RESPONSABLES ADMINISTRATIVAMENTE POR LOS DAÑOS Y PERJUICIOS CON OCASION DE LA MUERTE DEL SEÑOR JOSE EXCEHOMO CHAMORRO GUTIERREZ EH HECHOS SUCEDIOS EL 28/06/2017 CUANDO SE ENCONTRABA RECLUIDO EN EL EPMSC NEIVA.	
2020	05001333300920200002 48-00	REPARACION DIRECTA	HUMBERTO DE JESUS SANCHEZ MARTINEZ Y OTROS			INDETERMINADA PORQUE DEPENDE DE LAS ETAPAS DEL PROCESO	INDETERMINADA PORQUE DEPENDE DE LAS ETAPAS DEL PROCESO	N/A	N/A		QUE SE DECLARE QUE LA MINISTERIO DE JUSTICIA, INPEC Y USPEC, SON SOLIDARIAMENTE RESPONSABLES DE TODOS LOS DAÑOS Y PERJUICIOS CAUSADOS POR LAS CONDICIONES DE RECLUSIÓN DE HUMBERTO DE JESUS SANCHEZ MARTINEZ AL SOMETÉRSELE A TRATOS CRUELES, INHUMANOS Y DEGRADANTES DURANTE SU RECLUSIÓN EN LA CÁRCEL DEL DISTRITO JUDICIAL DE MEDELLÍN "BELLAVISTA", EN DESPRECIO DE SU CONDICIÓN HUMANA, DURANTE EL PERIODO COMPRENDIDO ENTRE EL 23 DE NERO DE 2015 A LA ACTUALIDAD.	
2020	05001333300420200002 49-00	REPARACION DIRECTA	DANIEL ANGEL ALVAREZ ALVAREZ			INDETERMINADA PORQUE DEPENDE DE LAS ETAPAS DEL PROCESO	INDETERMINADA PORQUE DEPENDE DE LAS ETAPAS DEL PROCESO	N/A	N/A		QUE SE DECLARE QUE LA MINISTERIO DE JUSTICIA, INPEC Y USPEC, SON SOLIDARIAMENTE RESPONSABLES DE TODOS LOS DAÑOS Y PERJUICIOS CAUSADOS POR LAS CONDICIONES DE RECLUSIÓN DE DANIEL ANGEL ALVAREZ ALVAREZ AL SOMETÉRSELE A TRATOS CRUELES, INHUMANOS Y DEGRADANTES DURANTE SU RECLUSIÓN EN LA CÁRCEL DEL DISTRITO JUDICIAL DE MEDELLÍN "BELLAVISTA", EN DESPRECIO DE SU CONDICIÓN HUMANA, DURANTE EL PERIODO COMPRENDIDO ENTRE EL 26 DE ENERO DE 2011 A LA ACTUALIDAD.	
2020	11001334305920200002 40-00	REPARACION DIRECTA	NICOLAS ARIZA VIRGUEZ, MARIA AZUCENA VIRGUEZ Y OTROS	80876658		INDETERMINADA PORQUE DEPENDE DE LAS ETAPAS DEL PROCESO	INDETERMINADA PORQUE DEPENDE DE LAS ETAPAS DEL PROCESO	N/A	N/A		QUE SE DECLARE AL MINISTERIO DE JUSTICIA, INPEC, USPEC Y CONSORCIO DE ATENCION EN SALUD PPL 2017, ADMINISTRATIVA Y SOLIDARIAMENTE RESPONSABLES POR LOS PERJUICIOS MORALES Y MATERIALES SUFRIDOS POR LOS CONVOCANTES, CON OCASION DE LAS LESIONES PERSONALES SUFRIDAS POR EL SEÑOR NICOLAS ARIZA VIRGUEZ EL DIA 13/06/2019 CUANDO SE ENCONTRABA RECLUIDO EN EL EPMSC TULUA.	
2020	76001333300120200001 37-00	REPARACION DIRECTA	JHONATAN GODOY ZÚÑIGA, LUZ MARINA GODOY ZÚÑIGA, KATTY YULEIMIS SUAZA GODOY Y OTROS	1045488023		INDETERMINADA PORQUE DEPENDE DE LAS ETAPAS DEL PROCESO	INDETERMINADA PORQUE DEPENDE DE LAS ETAPAS DEL PROCESO	N/A	N/A		QUE SE DECLARE AL MINISTERIO DE JUSTICIA Y DEL DERECHO, INPEC, USPEC Y FIDUAGRARIA, ADMINISTRATIVA Y EXTRACONTRACTUALMENTE RESPONSABLES DE LA TOTALIDAD DE LOS DAÑOS Y PERJUICIOS COMO RESULTADO DE LAS ACCIONES, OMISIONES, HECHOS, OPERACIONES ADMINISTRATIVAS, EN QUE INCURRIERON LOS CONVOCADOS CON OCASIÓN DE LAS LESIONES PERSONALES GENERADAS, OCASIONADAS AL SEÑOR JHONATAN GODOY ZÚÑIGA EN EL EPMSC DE BUGA EL 23/09/2018.	
2020	PENDIENTE RADICADO X AUTORIDAD JUDICIAL	REPARACION DIRECTA	MANUEL MAURICIO MIRANDA CARMONA Y OTROS	78590599		INDETERMINADA PORQUE DEPENDE DE LAS ETAPAS DEL PROCESO	INDETERMINADA PORQUE DEPENDE DE LAS ETAPAS DEL PROCESO	N/A	N/A		QUE SE DECLARE AL INPEC, USPEC Y CONSORCIO FONDO DE ATENCION EN SALUD PPL ADMINISTRATIVA Y EXTRACONTRACTUALMENTE RESPONSABLES POR LOS DAÑOS Y PERJUICIOS OCASIONADOS POR LA FALTA DE PRESTACION DEL SERVICIO MEDICO A MANUEL MAURICIO MIRANDA CARMONA EN HECHOS OCURRIDOS ENTRE EL 01/04/2016 AL 25/03/2020 CUANDO SE ENCONTRABA RECLUIDO EN EL EPMSC PUERTO TRIUNFO	

2020	05001333303420200002 49-00	REPARACION DIRECTA	BAIRON DARÍO HERNANDEZ YANGUAS	1040750761		INDETERMINADA PORQUE DEPENDE DE LAS ETAPAS DEL PROCESO	INDETERMINADA PORQUE DEPENDE DE LAS ETAPAS DEL PROCESO	N/A	N/A		QUE SE DECLARE QUE LA MINISTERIO DE JUSTICIA, INPEC Y USPEC, SON SOLIDARIAMENTE RESPONSABLES DE TODOS LOS DAÑOS Y PERJUICIOS CAUSADOS POR LAS CONDICIONES DE RECLUSIÓN DE BAIRON DARÍO HERNANDEZ YANGUAS AL SOMETÉRSELE A TRATOS CRUELES, INHUMANOS Y DEGRADANTES DURANTE SU RECLUSIÓN EN LA CÁRCEL DEL DISTRITO JUDICIAL DE MEDELLÍN "BELLAVISTA", EN DESPRECIO DE SU CONDICIÓN HUMANA, DURANTE EL PERIODO COMPRENDIDO ENTRE EL 21 DE AGOSTO DE 2014 A LA ACTUALIDAD.	
2020	05001333300520200003 04-00	REPARACION DIRECTA	CARLOS ALBERTO RENTERIA VALOYES Y OTROS			INDETERMINADA PORQUE DEPENDE DE LAS ETAPAS DEL PROCESO	INDETERMINADA PORQUE DEPENDE DE LAS ETAPAS DEL PROCESO	N/A	N/A		SE DECLARE AL INPEC Y LA USPEC, RESPONSABLES EXTRACONTRACTUAL, SOLIDARIA Y ADMINISTRATIVAMENTE DEL DAÑO ANTIJURÍDICO PADECIDO POR LOS ACTORES CAUSADOS POR LAS ENFERMEDADES E INFECCIONES ADQUIRIDAS EN EL AMBIENTE CARCELARIO POR CARLOS ALBERTO RENTERIA VALOYES DURANTE EL TIEMPO QUE ESTUVO PRIVADO DE LA LIBERTAD EN EL COMPLEJO CARCELARIO Y PENITENCIARIO DE IBAGUE-COIBA, DESDE EL 30 DE MARZO DE 2009 Y HASTA EL 12 DE ABRIL DE 2019.	
2020	PENDIENTE RADICADO X AUTORIDAD JUDICIAL	REPARACION DIRECTA	MARIEDA DEL CARMEN LEON OLIVEROS Y SEBASTIAN DAVID OSPINA	31959323		INDETERMINADA PORQUE DEPENDE DE LAS ETAPAS DEL PROCESO	INDETERMINADA PORQUE DEPENDE DE LAS ETAPAS DEL PROCESO	N/A	N/A		QUE SE DECLARE AL INPEC, USPEC, CONSORCIO FONDO DE ATENCION EN SALUD PPL, EPMSC CALI, DISTRITO DE SANTIAGO DE CALI E IPS HOSPITAL SAN JUAN DE DIOS, CIVIL Y ADMINISTRATIVAMENTE RESPONSABLES POR LOS PERJUICIOS MATERIALES, MORALES Y PSICOLOGICOS POR LA FALLA EN LA PRESTACION DEL SERVICIO DE SALUD A EDWIN FABIAN OSPINA LEON QUIEN FALLECIO EL 02/07/2018 CUANDO SE ENCONTRABA RECLUIDO EN EL EPMSC CALI.	
2020	50001333300420200002 11-00	ACCION POPULAR	JOSÉ MIGUEL MACÍAS SÁNCHEZ	G15777427		N/A	N/A	N/A	N/A		NO HAN NOTIFICADO EL ESCRITO DEL PROCESO	
2020	PENDIENTE RADICADO X AUTORIDAD JUDICIAL	REPARACION DIRECTA	JULIAN DARIO GARCES GARCIA Y OTROS	70472113		INDETERMINADA PORQUE DEPENDE DE LAS ETAPAS DEL PROCESO	INDETERMINADA PORQUE DEPENDE DE LAS ETAPAS DEL PROCESO	N/A	N/A		QUE SE DECLARE QUE LA MINISTERIO DE JUSTICIA, INPEC Y USPEC, SON SOLIDARIAMENTE RESPONSABLES DE TODOS LOS DAÑOS Y PERJUICIOS CAUSADOS POR LAS CONDICIONES DE RECLUSIÓN DE JULIAN DARIO GARCES GARCIA AL SOMETÉRSELE A TRATOS CRUELES, INHUMANOS Y DEGRADANTES DURANTE SU RECLUSIÓN EN LA CÁRCEL DEL DISTRITO JUDICIAL DE MEDELLÍN "BELLAVISTA", EN DESPRECIO DE SU CONDICIÓN HUMANA, DURANTE EL PERIODO COMPRENDIDO ENTRE EL 23/07/2028 A LA ACTUALIDAD.	
2020	PENDIENTE RADICADO X AUTORIDAD JUDICIAL	REPARACION DIRECTA	MANUEL SALVADOR RUIZ GOMEZ	98508314		INDETERMINADA PORQUE DEPENDE DE LAS ETAPAS DEL PROCESO	INDETERMINADA PORQUE DEPENDE DE LAS ETAPAS DEL PROCESO	N/A	N/A		QUE SE DECLARE QUE LA MINISTERIO DE JUSTICIA, INPEC Y USPEC, SON SOLIDARIAMENTE RESPONSABLES DE TODOS LOS DAÑOS Y PERJUICIOS CAUSADOS POR LAS CONDICIONES DE RECLUSIÓN DE MANUEL SALVADOR RUIZ GOMEZ AL SOMETÉRSELE A TRATOS CRUELES, INHUMANOS Y DEGRADANTES DURANTE SU RECLUSIÓN EN LA CÁRCEL DEL DISTRITO JUDICIAL DE MEDELLÍN "BELLAVISTA", EN DESPRECIO DE SU CONDICIÓN HUMANA, DURANTE EL PERIODO COMPRENDIDO ENTRE EL 26/05/2010 A LA ACTUALIDAD.	
2020	PENDIENTE RADICADO X AUTORIDAD JUDICIAL	REPARACION DIRECTA	NINFA LUCILA TAPIA VELASQUEZ, JUDITH ISABEL ORTIZ VIANA Y OTROS 23			INDETERMINADA PORQUE DEPENDE DE LAS ETAPAS DEL PROCESO	INDETERMINADA PORQUE DEPENDE DE LAS ETAPAS DEL PROCESO	N/A	N/A		QUE SE DECLARE AL INPEC, CONSORCIO FONDO DE ATENCION PPL Y USPEC RESPONSABLES ADMINISTRATIVAMENTE POR LA FALTA DE ATENCION MEDICA QUE PRODUJO LA MUERTE DE HUMBERTO RAFAEL VELASQUEZ TAPIA EN HECHOS OCURRIDOS EL 04/01/2015 CUANDO SE ENCONTRABA RECLUIDO EN EL EPMSC BARRANQUILLA EL BOSQUE.	
2020	PENDIENTE RADICADO X AUTORIDAD JUDICIAL	REPARACION DIRECTA	MAURICIO DE JESUS LOPEZ GONZALEZ	98522787		INDETERMINADA PORQUE DEPENDE DE LAS ETAPAS DEL PROCESO	INDETERMINADA PORQUE DEPENDE DE LAS ETAPAS DEL PROCESO	N/A	N/A		QUE SE DECLARE QUE LA MINISTERIO DE JUSTICIA, INPEC Y USPEC, SON SOLIDARIAMENTE RESPONSABLES DE TODOS LOS DAÑOS Y PERJUICIOS CAUSADOS POR LAS CONDICIONES DE RECLUSIÓN DE MAURICIO DE JESUS LOPEZ GONZALEZ AL SOMETÉRSELE A TRATOS CRUELES, INHUMANOS Y DEGRADANTES DURANTE SU RECLUSIÓN EN LA CÁRCEL DEL DISTRITO JUDICIAL DE MEDELLÍN "BELLAVISTA", EN DESPRECIO DE SU CONDICIÓN HUMANA, DURANTE EL PERIODO COMPRENDIDO ENTRE EL 15/06/2015 AL 08/10/2018.	
2020	PENDIENTE RADICADO X AUTORIDAD JUDICIAL	REPARACION DIRECTA	JUANA MARIA JIMENEZ VIVEROS, HECTOR JAVIER LONDOÑO HENAO Y OTROS	31198249		INDETERMINADA PORQUE DEPENDE DE LAS ETAPAS DEL PROCESO	INDETERMINADA PORQUE DEPENDE DE LAS ETAPAS DEL PROCESO	N/A	N/A		DECLARAR QUE EL MINISTERIO DE JUSTICIA, USPEC, INPEC, FONDO NACIONAL DE SALUD PPL, HOSPITAL DEPARTAMENTAL TOMAS URIBE URIBE, FUNDACION HOSPITAL SAN JOSE DE BUGA Y RAMA JUDICIALSON RESPONSABLES POR EL FALLECIMIENTO DEL SEÑOR EDISON JIMÉNEZ VIVEROS OCURRIDA EL 9 DE OCTUBRE DE 2018, POR LA PRECARIA ATENCIÓN MEDICA QUE RECIBIÓ EN EL EPMSC DE TULUÁ VALLE, AL RETRASAR LOS INGRESOS AL ÁREA DE URGENCIAS DEL HOSPITAL TOMAS URIBE URIBE, Y AL NO MEJORAR SUS CONDICIONES DE RECLUSIÓN DADO QUE PADECÍA DE UNA ENFERMEDAD CRÓNICA.	
2020	PENDIENTE RADICADO X AUTORIDAD JUDICIAL	DENUNCIA PENAL	JAMES PEREA PEÑA	14992851		INDETERMINADA PORQUE DEPENDE DE LAS ETAPAS DEL PROCESO	INDETERMINADA PORQUE DEPENDE DE LAS ETAPAS DEL PROCESO	N/A	N/A		REQUIERE QUE LA DIRCCIO GENERAL DE LA USPEC DE CUMPLIMIENTO AL FALLO DE LA SENTENCIA DEL CONSEJO DE ESTADO 25000234100020150146101 DEL 30/10/2015, INSTALANDO EQUIPOS Y SISTEMAS DE BAJO CONSUMO DE AGUA EN TODOS LOS ERON	
2020	PENDIENTE RADICADO X AUTORIDAD JUDICIAL	REPARACION DIRECTA	JHON FREDY GONZALEZ VARGAS	98550423		INDETERMINADA PORQUE DEPENDE DE LAS ETAPAS DEL PROCESO	INDETERMINADA PORQUE DEPENDE DE LAS ETAPAS DEL PROCESO	N/A	N/A		QUE SE DECLARE QUE LA MINISTERIO DE JUSTICIA, INPEC Y USPEC, SON SOLIDARIAMENTE RESPONSABLES DE TODOS LOS DAÑOS Y PERJUICIOS CAUSADOS POR LAS CONDICIONES DE RECLUSIÓN DE JHON FREDY GONZALEZ VARGAS AL SOMETÉRSELE A TRATOS CRUELES, INHUMANOS Y DEGRADANTES DURANTE SU RECLUSIÓN EN LA CÁRCEL DEL DISTRITO JUDICIAL DE MEDELLÍN "BELLAVISTA", EN DESPRECIO DE SU CONDICIÓN HUMANA, DURANTE EL PERIODO COMPRENDIDO ENTRE EL 24/07/2012 A LA ACTUALIDAD.	
2020	PENDIENTE RADICADO X AUTORIDAD JUDICIAL	REPARACION DIRECTA	CARLOS JULIO TORRES GUTIERREZ	14139993		INDETERMINADA PORQUE DEPENDE DE LAS ETAPAS DEL PROCESO	INDETERMINADA PORQUE DEPENDE DE LAS ETAPAS DEL PROCESO	N/A	N/A		QUE SE DECLARE QUE LA MINISTERIO DE JUSTICIA, INPEC Y USPEC, SON SOLIDARIAMENTE RESPONSABLES DE TODOS LOS DAÑOS Y PERJUICIOS CAUSADOS POR LAS CONDICIONES DE RECLUSIÓN DE CARLOS JULIO TORRES GUTIERREZ AL SOMETÉRSELE A TRATOS CRUELES, INHUMANOS Y DEGRADANTES DURANTE SU RECLUSIÓN EN LA CÁRCEL DEL DISTRITO JUDICIAL DE MEDELLÍN "BELLAVISTA", EN DESPRECIO DE SU CONDICIÓN HUMANA, DURANTE EL PERIODO COMPRENDIDO ENTRE EL 25/06/2012 A LA ACTUALIDAD.	
2020	PENDIENTE RADICADO X AUTORIDAD JUDICIAL	REPARACION DIRECTA	MARIO VILLAMARÍN GUTIERREZ YOTROS 82	16732074		INDETERMINADA PORQUE DEPENDE DE LAS ETAPAS DEL PROCESO	INDETERMINADA PORQUE DEPENDE DE LAS ETAPAS DEL PROCESO	N/A	N/A		QUE SE DECLARE AL MINISTERIO DE JUSTICIA, INPEC, USPEC Y CONSORCIO FONDO DE ATENCION EN SALUD, SOLIDARIAMENTE RESPONSABLES DE TODOS LOS DAÑOS Y PERJUICIOS CAUSADOS A HECTOR FABIO VILLAMARIN GUTIERREZ POR LA FALLA EN EL SERVICIO MEDICO LO QUE OCASIONO SU MUERTE EL DIA 04/01/2019, CUANDO SE ENCONTRABA RECLUIDO EN EL COMPLEJO PENITENCIARIO DE IBAGUÉ COIBA.	
2020	PENDIENTE RADICADO X AUTORIDAD JUDICIAL	REPARACION DIRECTA	SOCIEDAD SAN VICENTE DE PAUL DE ZIPAQUIRA			INDETERMINADA PORQUE DEPENDE DE LAS ETAPAS DEL PROCESO	INDETERMINADA PORQUE DEPENDE DE LAS ETAPAS DEL PROCESO	N/A	N/A		SE DECLARE A LA USPEC, ANCLA INGENIERIA, INGENIERIA CONSTRUCCIONES Y SERVICIOS S.A.S., VICTOR ARMANDO CORTES Y CONSORCIO AIA 024, DE LOS PERJUICIOS CAUSADOS AL DEMANDANTE CON MOTIVO DEL COLAPSO DE UN MURO MEDIANERO EN HECHOS OCURRIDOS EL 30/10/2018 CUANDO SE ENCONTRABAN REALIZANDO LA EJECUION DE OBRAS EN EL EPMSC ZIPAQUIRA.	

$ 935.572.716.148

NOTA: Es preciso indicar que aunque aparecen relacionados unos procesos judiciales notificados en el 2020, los mismos carecen de provisión contable en virtud de que A 31 DE DICIEMBRE DE 2020 no aparecen admitidos por la autoridad judicial.

CONCILIACION PROVISIONES PROCESOS JURIDICOS A 31 DE DICIEMBRE DE 2020

AÑO	No.RADICACION	CLASE DE PROCESO (NATURALEZA DEL HECHO)	NOMBRE DEMANDANTE	CEDULA O NIT DEL DEMANDANTE	VALOR EN LIBROS AL 1 DE ENERO DE 2020	VALOR EN LIBROS AL 31 DE DICIEMBRE DE 2020	DIFERENCIA	ADICIONES REALIZADAS DURANTE EL PERIDODO INCLUIDOS LOS AJUSTES PROCEDENTES DE LOS CAMBIOS EN LA MEDICION	VALORES CARGADOS (PAGADOS) CONTRA LA PROVISION DURANTE EL PERIODO	VALORES NO UTILIZADOS QUE HAYAN SIDO OBJETO DE UTILIZACION O REVERSION EN EL PERIODO	OBSERVACION	APODERADO
2014	66001233300020140034-00	ACCION DE GRUPO	JAVIER ARMANDO BERMUDEZ QUINTERO	1088246334	$ 21.243.835.334	$ -	-$ 21.243.835.334	$ 21.243.835.334	$ -	0	PASO DE CALIFICACION ALTA A 31/12/2019 A MEDIA PARA EL 31/12/2020	MYRIAM HERRERA
2014	25000234100020130258-00	ACCION DE GRUPO	LUIS ALBERTO RUBIO CORTEZ	121882141-22	$ 5.279.431.624	$ 3.946.964.712	-$ 1.332.466.912	$ 1.332.466.912	$ -	0	EXISTE UNA DIFERENCIA BASTANTE GRANDE EN LA PROVISION	FABIO RODRIGUEZ
2014	0012333000201300021	ACCION DE GRUPO	LINDA LORENA BAÑOL GARCIA, SORMELIDA GUTIERREZ	109493389	$ 542.080.000	$ -	-$ 542.080.000	$ 542.080.000	$ -	0	PASO DE CALIFICACION ALTA A 31/12/2019 A MEDIA PARA EL 31/12/2020	FABIO RODRIGUEZ
2014	70001233300020140186-00	ACCION DE GRUPO	ABEL ANTONIO BOHORQUEZ FRANCO Y OTROS INTERNOS EPC SINCELEJO	3824031	$ 68.422.326.440	$ -	-$ 68.422.326.440	$ 68.422.326.440	$ -	0	PASO DE CALIFICACION ALTA A 31/12/2019 A MEDIA PARA EL 31/12/2020	MYRIAM HERRERA
2014	25000234100020140085-00 Y/O 25000232400020140008500	ACCION DE GRUPO	SEBASTIAN SALGADO JUMENEZ Y OTROS. ACTUALMENTE CORRE TRASLADO DE EXCEPCIONES PREVIAS AL DEMANDANTE.		$ 11.709.330.000	$ 4.938.032.917	-$ 6.771.297.083	$ 6.771.297.083	$ -	0	EXISTE UNA DIFERENCIA BASTANTE GRANDE EN LA PROVISION	FABIO RODRIGUEZ
2014	76001233300820140793-00	ACCION DE GRUPO	MAURICIO ANDRES GONZALEZ		$ 584.004.706	$ 157.382.479	-$ 426.622.227	$ 426.622.227	$ -	0	EXISTE UNA DIFERENCIA BASTANTE GRANDE EN LA PROVISION	MYRIAM HERRERA
2014	73001233300120140243-00	CONTROVERSIAS CONTRACTUALES	JAIRO MAYA SALAZAR		$ 479.364.389	$ 1.239.243.691	$ 759.879.302	-$ 759.879.302	$ -	0	EXISTE UNA DIFERENCIA BASTANTE GRANDE EN LA PROVISION	FABIO RODRIGUEZ
2015	73001333300320140053000	ACCION DE GRUPO	JHON JAIRO BENAVIDEZ HENAO Y OTROS	75032199	$ -	$ 143.304.202	$ 143.304.202	-$ 143.304.202	$ -	0	A 31 DE DICIEMBRE DE 2020 APARACE CON CALIFICACION DE PROBABILIDAD DE PERDIDA ALTA	FABIO RODRIGUEZ
2015	25000234100020150041-00	ACCION DE CUMPLIMIENTO	ALFONSO CAICEDO MONTAÑO	10386216	$ -	$ -	$ -	$ -	$ -	0		FABIO RODRIGUEZ
2015	73001333300920140068500	REPARACIÓN DIRECTA	JOHNATAN ARBEY BENAVIDEZ RUIZ Y OTROS	79383825	$ -	$ 112.148.536	$ 112.148.536	-$ 112.148.536	$ -	0	A 31 DE DICIEMBRE DE 2020 APARACE CON CALIFICACION DE PROBABILIDAD DE PERDIDA ALTA	FABIO RODRIGUEZ
2015	47001233300320140393-00	ACCION DE GRUPO	DUSTIN MANUEL CERA CASTRO Y OTROS	85458281	$ 2.382.600.381	$ -	-$ 2.382.600.381	$ 2.382.600.381	$ -	0	PASO DE CALIFICACION ALTA A 31/12/2019 A MEDIA PARA EL 31/12/2020	MYRIAM HERRERA
2015	05001233300020140215 2-00	ACCION DE GRUPO	JHONY ORTIZ	8178045	$ 1.806.884.258	$ -	-$ 1.806.884.258	$ 1.806.884.258	$ -	0	PASO DE CALIFICACION ALTA A 31/12/2019 A MEDIA PARA EL 31/12/2020	FABIO RODRIGUEZ
2015	76001233300620140127100	ACCION DE GRUPO	LUIS ANGEL CHOREN BASTO	1107077446	$ -	$ 20.309.859	$ 20.309.859	-$ 20.309.859			A 31 DE DICIEMBRE DE 2020 APARACE CON CALIFICACION DE PROBABILIDAD DE PERDIDA ALTA	MYRIAM HERRERA
2015	73001333300720150000900	REPARACIÓN DIRECTA	ELIGEORLIN CARDONA SANCHEZ	14235231	$ -	$ 56.075.718	$ 56.075.718	-$ 56.075.718			A 31 DE DICIEMBRE DE 2020 APARACE CON CALIFICACION DE PROBABILIDAD DE PERDIDA ALTA	RUBEN BRAVO
2015	73001333300320150001 7-00	REPARACION DIRECTA	JOSE FERNANDO CRISTANCHO MORALES. VICTOR ROGERIO CRISTANCHO Y OTROS	93374859	$ 41.983.205	$ 751.829.320	$ 709.846.115	-$ 709.846.115	$ -	0	EXISTE UNA DIFERENCIA BASTANTE GRANDE EN LA PROVISION	FABIO RODRIGUEZ
2015	23001333375120140	REPARACION DIRECTA	MARICELA PATRICIA PATERNINA ROSSO Y OTROS	26228236	$ 625.460.013	$ -	-$ 625.460.013	$ 625.460.013	$ -	0	PASO DE CALIFICACION ALTA A 31/12/2019 A MEDIA PARA EL 31/12/2020	MYRIAM HERRERA
2016	73001333375120140013 3-00	REPARACION DIRECTA	MARIA FLORALBA RUIZ QUINTERO, LUIA FERNANDA VARGAS BONILLA, WENDY SOFIA GRACIA VARGAS Y SHAIRA VALENTIVA VARGAS	14235231	$ 358.516.080	$ 361.376.852	$ 2.860.772	-$ 2.860.772	$ -	0		
2016	20001233300320150052700	CONTROVERSIAS CONTRACTUALES	ORGANIZACIÓN AYCARDY SAS	830132864 – 4.	$ -	$ 1.113.368.138	$ 1.113.368.138	-$ 1.113.368.138			A 31 DE DICIEMBRE DE 2020 APARACE CON CALIFICACION DE PROBABILIDAD DE PERDIDA ALTA	FABIO RODRIGUEZ

2016	7300133330022014 00620-00	REPARACION DIRECTA	RAMON ELIAS ROJAS, LAURA VIVIANA MUÑOZ SANDOVAL, DIEGO FERNANDO MUÑOZ SANDOVAL, JUAN DAVID MUÑOZ SANDOVAL, FABIO NELSON ROJAS	14235231	$ 392.988.780	$ -	-$ 392.988.780	$ 392.988.780	$ -	0	PASO DE CALIFICACION ALTA A 31/12/2019 A MEDIA PARA EL 31/12/2020	FABIO RODRIGUEZ
2016	2000133310052016 0024100	CONTROVERSIAS CONTRACTUALES	SERVICIOS Y SUMINISTROS CJVN S.A.S. REPRESENTADA POR HERNANDO FERNANDEZ DE CASTRO	900455156-8	$ -	$ 263.395.820	$ 263.395.820	-$ 263.395.820	$ -	0	A 31 DE DICIEMBRE DE 2020 APARACE CON CALIFICACION DE PROBABILIDAD DE PERDIDA ALTA	MYRIAM HERRERA
2016	7300133330042016 0	REPARACION DIRECTA	HERMER YURI TRUJILLO TOVAR Y OTROS	12121993	$ 500.008.126	$ -	-$ 500.008.126	$ 500.008.126	$ -	0	PASO DE CALIFICACION ALTA A 31/12/2019 A MEDIA PARA EL 31/12/2020	FABIO RODRIGUEZ
2016	0800133310062016 0	REPARACION DIRECTA	YOLEIMA MARIA RINCON SARMIENTO, LUIS VENTURA CALIXTO SARMIENTOI, LUISA FERNANDA CALIXTO, LUIS EDUARDO CALIXTO VALMIRO ENRIQUE MARTINEZ SARMIENTO	32583609	$ 333.338.751	$ -	-$ 333.338.751	$ 333.338.751	$ -	0	PASO DE CALIFICACION ALTA A 31/12/2019 A MEDIA PARA EL 31/12/2020	MYRIAM HERRERA
2016	7300133330012016 00148-00	REPARACION DIRECTA	FRANCISCO JAVIER MARTINEZ CASTRO	10270956	$ 470.007.638	$ -	-$ 470.007.638	$ 470.007.638	$ -	0	PASO DE CALIFICACION ALTA A 31/12/2019 A MEDIA PARA EL 31/12/2020	FABIO RODRIGUEZ
2016	0500133330212016 0	REPARACION DIRECTA	ANIBAL DE JESUS GOMEZ HOLGUIN	70471003	$ 268.648.060	$ -	-$ 268.648.060	$ 268.648.060	$ -	0	PASO DE CALIFICACION ALTA A 31/12/2019 A MEDIA PARA EL 31/12/2020	FABIO RODRIGUEZ
2016	2300133330022014 0	REPARACION DIRECTA - LLAMAMIENTO E N GARANTIA	RICHAR FERNANDEZ LORA, MARTIN FERNANDEZ LORA, JULIA ELENA FERNANDEZ LORA, FATTY LUISA FERNANDEZ LORA, OLGA LUCIA		$ 317.164.336	$ -	-$ 317.164.336	$ 317.164.336	$ -	0	PASO DE CALIFICACION ALTA A 31/12/2019 A MEDIA PARA EL 31/12/2020	MYRIAM HERRERA
2016	6300133400062016	REPARACION DIRECTA	JOSE HERNEY CENTENO ARAUJO, DEISIS CENTENO ARAUJO, CLARISA GONZALEZ ARAUJO, JHON HAROLD CENTENO ARAUJO, ENITH QUIÑONEZ	6406129	$ 569.814.880	$ 211.340.084	-$ 358.474.796	$ 358.474.796	$ -	0	EXISTE UNA DIFERENCIA BASTANTE GRANDE EN LA PROVISION	MYRIAM HERRERA
2016	6800123330002016 00595-00	ACCION DE GRUPO	INGRY VIVIANA CASTRO PEREZ AGENTE OFICIOSA DE ANGELINO MIRANDA OVALLE Y OTROS	72240850	$ 5.434.778.023	$ -	-$ 5.434.778.023	$ 5.434.778.023	$ -	0	PASO DE CALIFICACION ALTA A 31/12/2019 A MEDIA PARA EL 31/12/2020	MYRIAM HERRERA
2016	7610933310022016 00108-00 Y/O 7610933330022016 0013300	REPARACION DIRECTA	ARNULFO BELARCAZAR BARAHONA Y OTROS	13105832	$ 1.515.866.121	$ -	-$ 1.515.866.121	$ 1.515.866.121	$ -	0	PASO DE CALIFICACION ALTA A 31/12/2019 A MEDIA PARA EL 31/12/2020	MYRIAM HERRERA
2017	080013333001 20170003 00 Y/O 0800133330012017 0000300	REPARACION DIRECTA	CARLOTA ARRIETA MARQUEZ	32722866	$ 714.997.392	$ -	-$ 714.997.392	$ 714.997.392	$ -	0	PASO DE CALIFICACION ALTA A 31/12/2019 A MEDIA PARA EL 31/12/2020	MYRIAM HERRERA
2017	7300133330042016 00406-00 Y/O 7300133310042016 0040600	REPARACION DIRECTA	GERMAN DONOSO VASQUEZ Y OTROS	1105676932	$ 581.727.844	$ -	-$ 581.727.844	$ 581.727.844	$ -	0	PASO DE CALIFICACION ALTA A 31/12/2019 A MEDIA PARA EL 31/12/2020	FABIO RODRIGUEZ
2017	7610933330022016 00175-00	REPARACION DIRECTA	WALDRY HILICH CASTRO DEVIA, BETSY DEVIA LEMUS, ROSA TORRES DE CASTRO, KAROL EVELYN CASTRO DEVIA, MODESTO BLADIMIR CASTRO DEVIA, SHARON	79937308	$ 350.417.275	$ -	-$ 350.417.275	$ 350.417.275	$ -	0	PASO DE CALIFICACION ALTA A 31/12/2019 A MEDIA PARA EL 31/12/2020	MYRIAM HERRERA
2017	5400133400082016 00287-00	REPARACION DIRECTA	VICTOR MANUEL SILVA SUAREZ Y OTROS.	13275846	$ 2.577.485.646	$ -	-$ 2.577.485.646	$ 2.577.485.646	$ -	0	PASO DE CALIFICACION ALTA A 31/12/2019 A MEDIA PARA EL 31/12/2020	MYRIAM HERRERA
2017	7610933400032017 00047-00	REPARACION DIRECTA	ELBA MARIA IBARGUEN PRETEL Y OTROS	35805439	$ 2.055.052.288	$ -	-$ 2.055.052.288	$ 2.055.052.288	$ -	0	PASO DE CALIFICACION ALTA A 31/12/2019 A MEDIA PARA EL 31/12/2020	MYRIAM HERRERA
2017	2300133310022014 00104-00 Y/O 2300133330022014 0010400	REPARACION DIRECTA LLAMAMIENTO EN GARANTIA-REPARACION DIRECTA	JONNY JAVIER HERNADEZ HERNANDEZ , EVELYN BLADE HERNANDEZ ORTIZ, MELBA ESTHER HENANDEZ PASTRANA Y OTROS	1067854772	$ 1.818.447.939	$ -	-$ 1.818.447.939	$ 1.818.447.939	$ -	0	PASO DE CALIFICACION ALTA A 31/12/2019 A MEDIA PARA EL 31/12/2020	MYRIAM HERRERA
2017	5000133330022015 00691-00	REPARACION DIRECTA	LAZARO GONZALEZ LOPEZ, ALBA MILENA CHAVEZ SAENZ, DEIBER CHARLY POVEDA CHAVEZ, DIMAR ALFREDO POVEDA CHAVEZ	7533082	$ 412.713.242	$ -	-$ 412.713.242	$ 412.713.242	$ -	0	PASO DE CALIFICACION ALTA A 31/12/2019 A MEDIA PARA EL 31/12/2020	FABIO RODRIGUEZ
2017	1100133430632017 00061-00	REPARACION DIRECTA	FAMILIA OBANDO SALAZAR:DIEGO FERNANDO OBANDO SALAZAR, CLAUDIA PATRICIA YEPEZ, NELLY AMANDA SALAZAR DE OBANDO-FAMILIA SUAREZ GARCIA-	10497516-1062308865	$ 718.230.759	$ -	-$ 718.230.759	$ 718.230.759	$ -	0	PASO DE CALIFICACION ALTA A 31/12/2019 A MEDIA PARA EL 31/12/2020	FABIO RODRIGUEZ
2017	5400123330002015 00424-00	ACCION DE GRUPO	RAMON GONZALO CHIA AYALA Y RONALD ANTONIO LINDARTE PARDO	88202506 Y 1007197725	$ 256.100.969.546	$ -	-$ 256.100.969.546	$ 256.100.969.546	$ -	0	PASO DE CALIFICACION ALTA A 31/12/2019 A MEDIA PARA EL 31/12/2020	MYRIAM HERRERA
2017	1100133432016003 00-00 Y/O 1100133430602016 0030000	REPARACION DIRECTA	FRANCISCO OLMOS MORENO	24141277	$ 489.793.870	$ -	-$ 489.793.870	$ 489.793.870	$ -	0	PASO DE CALIFICACION ALTA A 31/12/2019 A MEDIA PARA EL 31/12/2020	FABIO RODRIGUEZ

2017	66001333300720170007500	REPARACION DIRECTA	DIANA CAROLINA MENA YEPEZ	42032071	$ 307.545.880	$ -	-$ 307.545.880	$ 307.545.880	$ -	0	PASO DE CALIFICACION ALTA A 31/12/2019 A MEDIA PARA EL 31/12/2020	MYRIAM HERRERA
2017	25000234100020160195100	ACCION DE GRUPO	YURANI MONTERO LOZANO Y OTRAS INTERNAS DEL RM BUEN PASTOR	1110512630	$ 28.045.975.346	$ -	-$ 28.045.975.346	$ 28.045.975.346	$ -	0	PASO DE CALIFICACION ALTA A 31/12/2019 A MEDIA PARA EL 31/12/2020	ANNY HERRERA
2017	54001334001020160120200	REPARACION DIRECTA	LUIS EMILIO O EMIRO YAÑÑEZ SOLEDAD, SERRANO RIVERA, MARIA SOCORRO YAÑEZ SOLEDAD	88263731	$ 1.210.514.275	$ -	-$ 1.210.514.275	$ 1.210.514.275	$ -	0	PASO DE CALIFICACION ALTA A 31/12/2019 A MEDIA PARA EL 31/12/2020	MYRIAM HERRERA
2017	08001333301020170012800	REPARACION DIRECTA	KATHRINA MICHEL TERAN SANTAMARIA, KAYLA MICHEL NIÑO TERAN, MARELIS MARIA VARGAS GUTIERREZ, JORGE ELIECER NIÑO SARMIENTO, LEIDY ALEXANDRA NIÑO	1045743405	$ 589.066.575	$ -	-$ 589.066.575	$ 589.066.575	$ -	0	PASO DE CALIFICACION ALTA A 31/12/2019 A MEDIA PARA EL 31/12/2020	MYRIAM HERRERA
2017	11001333360352016031000	REPARACION DIRECTA	RAMIRO RAFAEL MARTINEZ PIMIENTA, YESICA PAOLA REDONDO RODRIGUEZ, AUSTIN STANLING MARTINEZ REDONDO, AIMER DAVID MARTINEZ REDONDO, AUETH		$ 1.965.301.152	$ -	-$ 1.965.301.152	$ 1.965.301.152	$ -	0	PASO DE CALIFICACION ALTA A 31/12/2019 A MEDIA PARA EL 31/12/2020	FABIO RODRIGUEZ
2017	05001333330122017002390	REPARACION DIRECTA	GERALDINE MONCADA ROJAS, KAROL JULIANA VALENCIA ROJAS. LUZ STELLA GRANDA ARBOLEDA, LUIS EDUARDO ROJAS GRANDA, PAULA ANDREA ROJAS	43092109	$ 896.440.469	$ -	-$ 896.440.469	$ 896.440.469	$ -	0	PASO DE CALIFICACION ALTA A 31/12/2019 A MEDIA PARA EL 31/12/2020	FABIO RODRIGUEZ
2017	76001334000202016001150	REPARACION DIRECTA	FLOR MARINA GERENA, ANGELA CLAUDIA GERENA, JOSE EDGAR SIERRA CUELLAR, EDINSON ALBERTO GERENA, MERNAY VIVIANA GERENA, SANDRA PATRICIA	24569933	$ 454.079.949	$ 210.314.146	-$ 243.765.803	$ 243.765.803	$ -	0	EXISTE UNA DIFERENCIA BASTANTE GRANDE EN LA PROVISION	MYRIAM HERRERA
2017	76001333300220160	REPARACION DIRECTA	FIDELINA CRUZ ZUÑIGA, MIREYA CRUZ ZUÑIGA, MARIA INES CRUZ ZUÑIGA, ANA OLINDA CRUZ ZUÑIGA	25429808	$ 327.288.271	$ -	-$ 327.288.271	$ 327.288.271	$ -	0	PASO DE CALIFICACION ALTA A 31/12/2019 A MEDIA PARA EL 31/12/2020	MYRIAM HERRERA
2017	05001333300520170	REPARACIÓN DIRECTA	GABRIEL HUMBERTO VARGAS MARIN	21674942	$ -	$ 95.875.885	$ 95.875.885	-$ 95.875.885	$ -	0	A 31 DE DICIEMBRE DE 2020 APARACE CON CALIFICACION DE PROBABILIDAD DE PERDIDA ALTA	FABIO RODRIGUEZ
2017	05001333301520170022000	REPARACION DIRECTA	CLAUDIA ANDREA TABARES Y OTROS	43810251	$ 887.214.378	$ -	-$ 887.214.378	$ 887.214.378	$ -	0	PASO DE CALIFICACION ALTA A 31/12/2019 A MEDIA PARA EL 31/12/2020	FABIO RODRIGUEZ
2017	73001333301020170017100	REPARACION DIRECTA	LUCAS MARTINEZ, ELSA RAMIREZ HERRERA, JUAN CARLOS MARTINEZ RAMIREZ, EVER SNEIDER MARTINEZ RAMIREZ Y OTROS	14276534	$ 406.162.131	$ -	-$ 406.162.131	$ 406.162.131	$ -	0	PASO DE CALIFICACION ALTA A 31/12/2019 A MEDIA PARA EL 31/12/2020	FABIO RODRIGUEZ
2017	11001334305820160024700	REPARACION DIRECTA	HEBERT YECID BERMUDEZ HERNANDEZ, GLORIA AMPARO HERNANDEZCADENA, DAILA SALOME BERMUDEZ HERNANDEZ ABERTANO	1122123778	$ 244.896.935	$ -	-$ 244.896.935	$ 244.896.935	$ -	0	PASO DE CALIFICACION ALTA A 31/12/2019 A MEDIA PARA EL 31/12/2020	FABIO RODRIGUEZ
2017	63001333330042016005500	REPARACION DIRECTA	JHOAN DAVID RUBIO BOLAÑOS, AMERICA BOLAÑOS ORDOÑEZ, EUCLIDES RUBIO CASALLAS, DALIA JIMENA HERNADEZ BOLAÑOS, JORGE IVAN HERNANDEZ BOLAÑOS	1097398390	$ 851.630.499	$ 336.736.461	-$ 514.894.038	$ 514.894.038	$ -	0	EXISTE UNA DIFERENCIA BASTANTE GRANDE EN LA PROVISION	MYRIAM HERRERA
2017	11001334306520160039200	REPARACIÓN DIRECTA	LUIS ENRIQUE OÑATE OROZCO, CARLOS ALBERTO OÑATE OROZCO, ROBERTO ENRIQUE OÑATE OROZCO, ORLANDO JOSE OÑATE OROZCO, KATHY MILENA OÑATE	84036256	$ -	$ 520.150.348	$ 520.150.348	-$ 520.150.348			EXISTE UNA DIFERENCIA BASTANTE GRANDE EN LA PROVISION	FABIO RODRIGUEZ
2017	08001333300320160032700	REPARACION DIRECTA	LIDUVINA ESTRADA DEL VALLE, CARLOS ARTURO BARROS ESTRADA, JOSE RAMON BARROS ESTRADA Y CESAR AUGUSTO BARROS ESTRADA	22400243	$ 262.928.164	$ -	-$ 262.928.164	$ 262.928.164	$ -	0	PASO DE CALIFICACION ALTA A 31/12/2019 A MEDIA PARA EL 31/12/2020	MYRIAM HERRERA
2017	05001333301620170041300	REPARACION DIRECTA	CECILIA DEL SOCORRO PALACIO GUTIERREZ, LUZ ESNEDA PALACIO GUTIERREZ, GUILLERMO LEON MESA, EDISON DE JESUS GRANDA, YUDI MILENA PALACIO, ANGELO GRANDA	43086787	$ 458.203.579	$ -	-$ 458.203.579	$ 458.203.579	$ -	0	PASO DE CALIFICACION ALTA A 31/12/2019 A MEDIA PARA EL 31/12/2020	ANNY HERRERA
2017	05001333330362017004710	REPARACION DIRECTA	JORGE ALFREDO ESTRADA TORRES , MARTHA DORIS SANCHEZ ADARVE, JAZMIN ALEJANDRA ESTRADA SANCHEZ, JUAN JOSE ORTEGA ESTRADA, MIGUEL	70504598	$ 235.161.005	$ -	-$ 235.161.005	$ 235.161.005	$ -	0	PASO DE CALIFICACION ALTA A 31/12/2019 A MEDIA PARA EL 31/12/2020	ANNY HERRERA
2017	54001334001020160109400	REPARACION DIRECTA	LUIS FERNANDO MENDEZ BERNAL,ABIGAIL DUARTE GOMEZ, JUAN GABRIEL MENDEZ DUARTE, CESAR ALBERTO MENDEZ DUARTE, FERNANDO	13831781	$ 1.633.348.359	$ -	-$ 1.633.348.359	$ 1.633.348.359	$ -	0	PASO DE CALIFICACION ALTA A 31/12/2019 A MEDIA PARA EL 31/12/2020	MYRIAM HERRERA
2017	63001334000620170000200	REPARACION DIRECTA	FABIAN ANDRES QUIMBAYO ROJAS, AURA ELVIA ROJAS PAREJA, YURI CAROLINA PACHO ROJAS, LUIS ENRIQUE PACHO MUELAS,	18400093	$ 692.962.490	$ -	-$ 692.962.490	$ 692.962.490	$ -	0	PASO DE CALIFICACION ALTA A 31/12/2019 A MEDIA PARA EL 31/12/2020	MYRIAM HERRERA
2017	63001333300520170026500	REPARACION DIRECTA	JUAN PABLO LONDOÑO RIOS, PAULA ANDREA MESA PIÑEROS, MARIA LUDIBIA RIOS GARCIA, ANA MARIA LONDOÑO RIOS, LUIS ARTURO LONDOÑO RIOS	9872586	$ 691.596.427	$ -	-$ 691.596.427	$ 691.596.427	$ -	0	PASO DE CALIFICACION ALTA A 31/12/2019 A MEDIA PARA EL 31/12/2020	MYRIAM HERRERA

2017	05001333300142017 00564-00	REPARACION DIRECTA	MARIA NELLY BLANDON MATURANA, JOVANNY URRUTIA LEMUS, LUIS ENRIQUE URRUTIA BLANDON, DEICY PAOLA URRUTIA BLANDON, JOHANA URRUTIA BLANDON	42888041	$ 841.154.911	$ -	-$ 841.154.911	$ 841.154.911	$ -	0	PASO DE CALIFICACION ALTA A 31/12/2019 A MEDIA PARA EL 31/12/2020	ANNY HERRERA
2017	05001333300092017 00464-00	REPARACION DIRECTA	BERNARDA DE JESUS MACIAS BERRIO, DARIO DE JESUS VILLA LONDOÑO, LORENA VILLA VELASQUEZ, NATALIA VILLA MACIAS, MARIA SOFIA RICARDO VILLA, JACOB	21701529	$ 360.731.064	$ -	-$ 360.731.064	$ 360.731.064	$ -	0	PASO DE CALIFICACION ALTA A 31/12/2019 A MEDIA PARA EL 31/12/2020	ANNY HERRERA
2017	63001333300022017 00266-00	REPARACION DIRECTA	ALBA ROCIO GIRALDO JIMENEZ, ALICIA PATIÑO DE LOAIZA, MARIA NELLY LOAIZA PATIÑO, MARIA FANNY LOAIZA PATIÑO Y OTROS	41888929	$ 3.303.034.116	$ -	-$ 3.303.034.116	$ 3.303.034.116	$ -	0	PASO DE CALIFICACION ALTA A 31/12/2019 A MEDIA PARA EL 31/12/2020	MYRIAM HERRERA
2017	15001333300142017 00102-00	REPARACION DIRECTA	LUZ BRICEIDA DURAN AMADO, JOSE LEOPOLDO SANCHEZ ESTUPIÑAN, OSCAR ARNALDO SANCHEZ ESTUPIÑAN, ANA OFELIA ESTUPIÑAN ARISMENDY Y OTROS	23911027	$ 1.869.332.139	$ -	-$ 1.869.332.139	$ 1.869.332.139	$ -	0	PASO DE CALIFICACION ALTA A 31/12/2019 A MEDIA PARA EL 31/12/2020	FABIO RODRIGUEZ
2017	05001333300082017 00215-00	REPARACION DIRECTA LLAMAMIENTO EN GARANTIA-REPARACION DIRECTA	MARLENY GARAVIZ SILVA, ALEXANDER BURBANO GARAVIZ Y LEIDY CAROLINA BURBANO GARAVIZ	40772471	$ 1.009.290.888	$ -	-$ 1.009.290.888	$ 1.009.290.888	$ -	0	PASO DE CALIFICACION ALTA A 31/12/2019 A MEDIA PARA EL 31/12/2020	FABIO RODRIGUEZ
2017	05001333300232017 00275-00	REPARACION DIRECTA. LLAMAMIENTO EN GARANTIA-REPARACION DIRECTA	JOSE VICENTE MURCIA HERREÑO, JOSE VICENTE MURCIA HERREÑO, MICHELL TATIANA MURCIA GUTIERREZ, JOSE VICENTE MURCIA HERREÑO Y OTROS	71189569	$ 393.060.230	$ -	-$ 393.060.230	$ 393.060.230	$ -	0	PASO DE CALIFICACION ALTA A 31/12/2019 A MEDIA PARA EL 31/12/2020	FABIO RODRIGUEZ
2017	05001333300022017 00417-00	REPARACION DIRECTA LLAMAMIENTO EN GARANTIA-REPARACION DIRECTA	ROBINSON ANDRES ARREDONDO ALVAREZ, ANGELA MARIA ALVAREZ HOLGUIN , DIEGO FERNANDO MONTOYA ALVAREZ, MARIA ORFILIA ALVAREZ HOLGUIN, LEIDY BIBIANA		$ 652.085.221	$ -	-$ 652.085.221	$ 652.085.221	$ -	0	PASO DE CALIFICACION ALTA A 31/12/2019 A MEDIA PARA EL 31/12/2020	FABIO RODRIGUEZ
2018	76109333300320180 0005-00	REPARACION DIRECTA	JHONATHAN CASTRO CARABALI, LUZ PRICILA CASTRO CARABALI, BRAINER AMU CASTRO, BRIYITTE CASTRO CARABALI, DIDIER ALEXIS CASTRO CARABALI, IRIS LILIANA	1028188696	$ 253.809.954	$ -	-$ 253.809.954	$ 253.809.954	$ -	0	PASO DE CALIFICACION ALTA A 31/12/2019 A MEDIA PARA EL 31/12/2020	MYRIAM HERRERA
2018	66001333300220170 0288-00	REPARACION DIRECTA	SAMY ALEJANDRO BERMUDEZ POLANCO, CARLOS ALBERTO BERMUDEZ GOMEZ, CARLOS ALBERTO BERMUDEZ POLANCO, MARIA GLADIS BERMUDEZ GOMEZ	1088292092	$ 250.569.078	$ -	-$ 250.569.078	$ 250.569.078	$ -	0	PASO DE CALIFICACION ALTA A 31/12/2019 A MEDIA PARA EL 31/12/2020	MYRIAM HERRERA
2018	05001333300342017 00613-00	REPARACION DIRECTA	LEIDY MARCELA QUIROS AMAYA, FABIAN ALEXIS BETANCUR QUIROS Y LUIS FERNANDO BETANCUR QUIROS		$ 433.807.131	$ -	-$ 433.807.131	$ 433.807.131	$ -	0	PASO DE CALIFICACION ALTA A 31/12/2019 A MEDIA PARA EL 31/12/2020	ANNY HERRERA
2018	05001333300272017 00371-00	REPARACION DIRECTA LLAMAMIENTO EN GARANTIA-REPARACION DIRECTA	EDITH QUINTERO ARIAS, LIZETH TATIANA BEDOYA QUINTERO, JUAN JOSE BEDOYA QUINTERO Y 18 FAMILIARES MAS		$ 348.673.541	$ -	-$ 348.673.541	$ 348.673.541	$ -	0	PASO DE CALIFICACION ALTA A 31/12/2019 A MEDIA PARA EL 31/12/2020	ANNY HERRERA
2018	73001333300820170 0317-00	REPARACION DIRECTA	LINA MARCELA ECHEVERRY GARCIA, EIDER DAVID RODRIGUEZ ECHEVERRY, CAMILA RODRIGUEZ ECHEVERRY, HUBER SUAREZ RAMIREZ, JHON	30231922	$ 223.716.946	$ -	-$ 223.716.946	$ 223.716.946	$ -	0	PASO DE CALIFICACION ALTA A 31/12/2019 A MEDIA PARA EL 31/12/2020	FABIO RODRIGUEZ
2018	73001333300320170 0221-00	REPARACION DIRECTA	JOSE ADRIANO OSPINA OVIEDO, GILDARDO OSPINA SERRANO, ROSA ELVIRA HERNANDEZ OVIEDO, SALOMON HERNANDEZ OVIEDO Y OTROS	14397431	$ 209.566.865	$ -	-$ 209.566.865	$ 209.566.865	$ -	0	PASO DE CALIFICACION ALTA A 31/12/2019 A MEDIA PARA EL 31/12/2020	ANNY HERRERA
2018	52001333300120170 0263-00	REPARACION DIRECTA	ELIO JANER HURTADO CASTILLO, LIANA YULISA HURTADO PRECIADO, LIGIA RAIMUNDA HURTADO CABEZAS, YULI FERNANDA HURTADO COMETA	16455021	$ 55.833.568	$ -	-$ 55.833.568	$ 55.833.568	$ -	0	PASO DE CALIFICACION ALTA A 31/12/2019 A MEDIA PARA EL 31/12/2020	MYRIAM HERRERA
2018	05001333300282018 00008-00	REPARACION DIRECTA	SEBASTIAN PEMBERTHY OSORNO, LUZ DARY PEMBERTHY OSORNO, DARIO PEMBERTHY URIBE, CONSUELO DEL SOCORRO OSORNO DE PEMBERTHY	1037610324	$ 41.002.213	$ -	-$ 41.002.213	$ 41.002.213	$ -	0	PASO DE CALIFICACION ALTA A 31/12/2019 A MEDIA PARA EL 31/12/2020	ANNY HERRERA
2018	05001333300420180 0064-00	REPARACION DIRECTA	NORVEY EDIN QUICENO ARISTIZABAL BLANCA OLIVIA ARISTIZABALGIRALDO, DANIEL QUICENO ARISTIZABAL Y OTROS 3 CONVOCANTES	1017213635	$ 302.613.148	$ -	-$ 302.613.148	$ 302.613.148	$ -	0	PASO DE CALIFICACION ALTA A 31/12/2019 A MEDIA PARA EL 31/12/2020	FABIO RODRIGUEZ
2018	05001333300212018 00046-00	REPARACION DIRECTA	DORIS YANET PATIÑO, WILLIAM ALBERTO USUGA RUIZ, GEORLIN DE JESUS POSADA PATIÑO, YAILA SUSUNA POSADA PATIÑO, LUCIRIS MARGEL USUGA PATIÑO, MARIA	32118982	$ 289.293.390	$ -	-$ 289.293.390	$ 289.293.390	$ -	0	PASO DE CALIFICACION ALTA A 31/12/2019 A MEDIA PARA EL 31/12/2020	ANNY HERRERA
2018	63001333300420170 0270-00	REPARACION DIRECTA	JORGE JHOBAN CANO NARANJO, OLGA LUCIA NARANJO RIOS, JORGE ENRIQUE CANO LOPEZ, DEISY YULIANA CANO NARANJO, EVIS MIRENA CANO NARANJO	1037322740	$ 200.425.504	$ 199.469.631	-$ 955.873	$ 955.873	$ -	0		
2018	05001333300520180 0057-00	REPARACION DIRECTA	LEIDY JOHANA AGUIRRE ARANGO, ALEXIS VASQUEZ BETANCUR, MARIANA VASQUEZ AGUIRRE, BEATRIZ ELENA ARANGO TOBON Y OTROS 5 DEMANDANTES	1020449242	$ 243.593.881	$ -	-$ 243.593.881	$ 243.593.881	$ -	0	PASO DE CALIFICACION ALTA A 31/12/2019 A MEDIA PARA EL 31/12/2020	FABIO RODRIGUEZ
2018	11001334305820170 0243-00	REPARACION DIRECTA	HAIBER ANDRES OROZCO SALAZAR, GLORIA MATILDE SALAZAR ARIAS Y JHON FABER URRIAGO ALZATE	75071231	$ 149.469.780	$ -	-$ 149.469.780	$ 149.469.780	$ -	0	PASO DE CALIFICACION ALTA A 31/12/2019 A MEDIA PARA EL 31/12/2020	ANNY HERRERA

2018	7610933330032018 00083-00	REPARACION DIRECTA	ALVARO JAVIER HURTADO RESTREPO, LUCIA FERNANDA OLAYA TORRES, NELLY DE JESUS RESTREPO TRUJILLO, CARLOS MARIO HURTADO RESTREPO, DIANA	1111774758	$ 432.801.135	$ -	-$ 432.801.135	$ 432.801.135	$ -	0	PASO DE CALIFICACION ALTA A 31/12/2019 A MEDIA PARA EL 31/12/2020	MYRIAM HERRERA
2018	7300133330112017 00080-00	REPARACION DIRECTA	JESUS ANTONIO DIAZ ATEHORTUA	1112618672	$ 141.174.974	$ -	-$ 141.174.974	$ 141.174.974	$ -	0	PASO DE CALIFICACION ALTA A 31/12/2019 A MEDIA PARA EL 31/12/2020	FABIO RODRIGUEZ
2018	5000133330082017 00257-00	REPARACION DIRECTA	LEANDRO OCAMPO ARENAS, ANA ALICIA ARENAS DE OCAMPO, YAIR ANTONIO OCAMPO ARENAS		$ -	$ 81.622.446	$ 81.622.446	-$ 81.622.446	$ -	0	A 31 DE DICIEMBRE DE 2020 APARACE CON CALIFICACION DE PROBABILIDAD DE PERDIDA ALTA	FABIO RODRIGUEZ
2018	0500133330172018 00219-00	REPARACION DIRECTA	JHON JAMER OSORIO PADIERNA	15518141	$ -	$ 193.236.469	$ 193.236.469	-$ 193.236.469	$ -	0	A 31 DE DICIEMBRE DE 2020 APARACE CON CALIFICACION DE PROBABILIDAD DE PERDIDA ALTA	ANNY HERRERA
2018	5400133330012017 00271-00	REPARACION DIRECTA	DAIRY SULID BAYONA GUERRERO, ESNEIDER CAMILO BAYONA GUERRERO, DIANA LICETH CLARO BAYONA, CIRO ALFONSO BAYONA TORRADO, DILIA ROSA GUERRERO ASCANIO Y	60443744	$ 590.744.355	$ -	-$ 590.744.355	$ 590.744.355	$ -	0	PASO DE CALIFICACION ALTA A 31/12/2019 A MEDIA PARA EL 31/12/2020	MYRIAM HERRERA
2018	6800131050032017 00023-00	ORDINARIO LABORAL	JORGE ANDERSON MEDINA RINCON	91229817	$ -	$ 2.844.429	$ 2.844.429	-$ 2.844.429	$ -	0	A 31 DE DICIEMBRE DE 2020 APARACE CON CALIFICACION DE PROBABILIDAD DE PERDIDA ALTA	MYRIAM HERRERA
2018	6600133330012018 00088-00	REPARACION DIRECTA	RAMIRO DE JESUS MORENO, ALEXANDER DE JESUS MORENO HERNANDEZ, ALBA CECILIA MORENO HERNANDEZ, HERIBERTO DE JESUS MORENO HERNANDEZ	3643074	$ 183.106.779	$ -	-$ 183.106.779	$ 183.106.779	$ -	0	PASO DE CALIFICACION ALTA A 31/12/2019 A MEDIA PARA EL 31/12/2020	MYRIAM HERRERA
2018	1100133430602017 00097-00	REPARACION DIRECTA	LUIS HERLIN HUILA RODRIGUEZ	16499181	$ 4.555.801	$ -	-$ 4.555.801	$ 4.555.801	$ -	0	PASO DE CALIFICACION ALTA A 31/12/2019 A MEDIA PARA EL 31/12/2020	ANNY HERRERA
2018	6800133330042017 00253-00	REPARACION DIRECTA	CLAUDIA MEDINA MALDONADO, MARTHA LILIANA MALDONADO MEDINA, WILSON MAURICIO MALDONADO MORENO Y 4 DEMANDANTES MAS		$ 549.477.327	$ -	-$ 549.477.327	$ 549.477.327	$ -	0	PASO DE CALIFICACION ALTA A 31/12/2019 A MEDIA PARA EL 31/12/2020	MYRIAM HERRERA
2018	5200133330092018 00058-00	REPARACION DIRECTA	ISABEL ANGELITA JURADO DE PARRA, JOSE AZARIAS PARRA ENRIQUEZ, MARIELA DEL SOCORRO CHUD, LEIDI MARISOL PARRA CHUD, MARIA EVERY CABRERA Y OTROS		$ 237.677.422	$ -	-$ 237.677.422	$ 237.677.422	$ -	0	PASO DE CALIFICACION ALTA A 31/12/2019 A MEDIA PARA EL 31/12/2020	MYRIAM HERRERA
2018	1700133390072017 00403-00	REPARACION DIRECTA	JOSE ARLEY CARDONA GIL, DOCTORLINA GIL SANCHEZ, JOHAN MAURICIO CARDONA MARIN, MICHAEL STICK CARDONA MARIN Y OTROS	24274701	$ 68.604.148	$ -	-$ 68.604.148	$ 68.604.148	$ -	0	PASO DE CALIFICACION ALTA A 31/12/2019 A MEDIA PARA EL 31/12/2020	MYRIAM HERRERA
2018	0500133333020180 0212-00 Y/O 0500133330302018 0021200	REPARACION DIRECTA	EDITHS YOSIRA CASTILLO VARGAS Y OTROS		$ 407.039.203	$ -	-$ 407.039.203	$ 407.039.203	$ -	0	PASO DE CALIFICACION ALTA A 31/12/2019 A MEDIA PARA EL 31/12/2020	ANNY HERRERA
2018	0500133330192018 00192-00	REPARACION DIRECTA	JOHN JAIRO RESTREPO GALEANO, MARIA MAGDALENA GALEANO, GLORIA AMPARO GALEANO PEREZ, YULY STELLA MONTOYA Y OTROS		$ 98.471.354	$ -	-$ 98.471.354	$ 98.471.354	$ -	0	PASO DE CALIFICACION ALTA A 31/12/2019 A MEDIA PARA EL 31/12/2020	FABIO RODRIGUEZ
2018	0500133330292018 00205-00	REPARACION DIRECTA	LUIS ARIEL SEPULVEDA TORRES	8411576	$ 307.239.455	$ -	-$ 307.239.455	$ 307.239.455	$ -	0	PASO DE CALIFICACION ALTA A 31/12/2019 A MEDIA PARA EL 31/12/2020	FABIO RODRIGUEZ
2018	0500133330242018 00242-00	REPARACION DIRECTA	EDGAR CASTRO LOPEZ Y LUZ DARY RENDON CARDONA	15483602	$ 442.349.809	$ -	-$ 442.349.809	$ 442.349.809	$ -	0	PASO DE CALIFICACION ALTA A 31/12/2019 A MEDIA PARA EL 31/12/2020	ANNY HERRERA
2018	0500133330082018 00266-00 Y/O 0500133330082018 0026600	REPARACION DIRECTA	PEDRO PABLO RESTREPO	3507775	$ 434.139.054	$ -	-$ 434.139.054	$ 434.139.054	$ -	0	PASO DE CALIFICACION ALTA A 31/12/2019 A MEDIA PARA EL 31/12/2020	ANNY HERRERA
2018	0500133330252018 00282-00	REPARACION DIRECTA	EFREN MAURICIO MARIN OSSO, DAHIANA MARIN MONTOYA, LINA MARCELA MARIN ALZATE, ELENA OSSO CUERVO Y JOHN JAIRO RODRIGUEZ OSSO.	98635351	$ 916.266.933	$ -	-$ 916.266.933	$ 916.266.933	$ -	0	PASO DE CALIFICACION ALTA A 31/12/2019 A MEDIA PARA EL 31/12/2020	ANNY HERRERA
2018	0500133330202018	REPARACION DIRECTA	DEIVY STIBEN MONTOYA JARAMILLO, ALBA CECILIA GONZALEZ ZAPATA, SARA VALENTINA MONTOYA GONZALEZ, YISETH ANDREA MONTOYA GONZALEZ, DANIEL	71360259	$ 1.167.067.152	$ -	-$ 1.167.067.152	$ 1.167.067.152	$ -	0	PASO DE CALIFICACION ALTA A 31/12/2019 A MEDIA PARA EL 31/12/2020	ANNY HERRERA
2018	0500133330232018 00295-00	REPARACION DIRECTA	FERNANDO DE JESUS GARCIA CASTAÑO EN REPRESENTACION DE SU MENOR HIJO MATEO GARCIA LOPEZ	98622058	$ 175.709.852	$ -	-$ 175.709.852	$ 175.709.852	$ -	0	PASO DE CALIFICACION ALTA A 31/12/2019 A MEDIA PARA EL 31/12/2020	ANNY HERRERA
2018	0500133330182018 00327-00	REPARACION DIRECTA	CARLOS ENRIQUE MONACADA ORTIZ, WALTER DARIO MONCADA TORRES, HENRY ED JESUS MONCADA, CARLOS ENRIQUE MONCADA TORRES, ROQUE DE	2711913	$ 380.000.000	$ -	-$ 380.000.000	$ 380.000.000	$ -	0	PASO DE CALIFICACION ALTA A 31/12/2019 A MEDIA PARA EL 31/12/2020	ANNY HERRERA

2018	05001333301120180029000	REPARACION DIRECTA	SANTIAGO GALVIS GONZALEZ, HARY VANESA GALVIS CASTAÑO	98703275	$ 947.892.442	$ -	-$ 947.892.442	$ 947.892.442	$ -	0	PASO DE CALIFICACION ALTA A 31/12/2019 A MEDIA PARA EL 31/12/2020	FABIO RODRIGUEZ
2018	05001333301520180308-00 Y/O 05001333330152018 0030800	REPARACION DIRECTA	NORBEY MANUEL MARTINEZ RODRIGUEZ Y OTROS	71350681	$ 595.739.394	$ -	-$ 595.739.394	$ 595.739.394	$ -	0	PASO DE CALIFICACION ALTA A 31/12/2019 A MEDIA PARA EL 31/12/2020	ANNY HERRERA
2018	05001333301720180013 0-00	REPARACION DIRECTA	MARIA IMELDA ZULUAGA GIRALDO Y OTROS		$ 600.331.883	$ -	-$ 600.331.883	$ 600.331.883	$ -	0	PASO DE CALIFICACION ALTA A 31/12/2019 A MEDIA PARA EL 31/12/2020	ANNY HERRERA
2018	52001333300920180018 5-00	REPARACION DIRECTA	JEHISON YUBAN USUGA TORRES Y OTROS	1017126546	$ 304.233.290	$ -	-$ 304.233.290	$ 304.233.290	$ -	0	PASO DE CALIFICACION ALTA A 31/12/2019 A MEDIA PARA EL 31/12/2020	MYRIAM HERRERA
2018	08001333300120180016200	REPARACION DIRECTA	XAVIER FERNANDO VARGAS RESTREPO, EDWIN CANO MUÑOZ Y OTROS ABOGADOS: SANDRA MARCELA COLEY ROJAS ABOGADA SUSTITUTA	1140832041	$ 4.415.742.419	$ -	-$ 4.415.742.419	$ 4.415.742.419	$ -	0	PASO DE CALIFICACION ALTA A 31/12/2019 A MEDIA PARA EL 31/12/2020	MYRIAM HERRERA
2018	68001333300220180033 8-00	REPARACION DIRECTA	ANTONIO MARIA QUECHO ARDILA	91220228	$ 469.144.261	$ -	-$ 469.144.261	$ 469.144.261	$ -	0	PASO DE CALIFICACION ALTA A 31/12/2019 A MEDIA PARA EL 31/12/2020	MYRIAM HERRERA
2018	50001233300002017 00283-00	CONTROVERSIAS CONTRACTUALES	ANDRES MAURICIO CRIALES VARGAS COMO APODERADO JUDICIAL DE CONSORCIO ARDELI 2015	1018443670	$ 3.815.316.716	$ -	-$ 3.815.316.716	$ 3.815.316.716	$ -	0	PASO DE CALIFICACION ALTA A 31/12/2019 A MEDIA PARA EL 31/12/2020	FABIO RODRIGUEZ
2018	05001333301320180031 9-00	REPARACION DIRECTA	DANIEL ALBERTO ZAPATA GOMEZ, NASLY DANIELA HINCAPIE MONTOYA, HELLEN ZAPATA HINCAPIE, MARIA NOHEMY ZAPATA GOMEZ, JUAN FERNANDO ZAPATA	1010076277	$ 1.031.180.299	$ -	-$ 1.031.180.299	$ 1.031.180.299	$ -	0	PASO DE CALIFICACION ALTA A 31/12/2019 A MEDIA PARA EL 31/12/2020	ANNY HERRERA
2018	05001333303420180034 9-00	REPARACION DIRECTA	WILDER TORRES ARANGO, MARIELA DE LAS MERCEDES TORERS ARANGO, EDUAR EMILIO PULGARIN	1128394317	$ 725.799.742	$ -	-$ 725.799.742	$ 725.799.742	$ -	0	PASO DE CALIFICACION ALTA A 31/12/2019 A MEDIA PARA EL 31/12/2020	ANNY HERRERA
2018	05001333300420180013 8-00	REAPARACION DIRECTA	ODINSON MAYO Y OTROS		$ 214.962.214	$ -	-$ 214.962.214	$ 214.962.214	$ -	0	PASO DE CALIFICACION ALTA A 31/12/2019 A MEDIA PARA EL 31/12/2020	ANNY HERRERA
2018	25000233600020180074 0-00	NULIDAD Y RESTABLECIMIENTO DEL DERECHO	CONSORCIO MAGDALENA		$ 96.574.844.832	$ -	-$ 96.574.844.832	$ 96.574.844.832	$ -	0	PASO DE CALIFICACION ALTA A 31/12/2019 A MEDIA PARA EL 31/12/2020	ANNY HERRERA
2018	11001333603220180024 0-00	REPARACION DIRECTA	LUZ ADRIANA ZARATE MORENO	52292814	$ 87.046.314	$ -	-$ 87.046.314	$ 87.046.314	$ -	0	PASO DE CALIFICACION ALTA A 31/12/2019 A MEDIA PARA EL 31/12/2020	FABIO RODRIGUEZ
2018	73001333301020170017 1-00	REPARACION DIRECTA	LUCAS MARTINEZ QUINTERO Y OTROS	14276534	$ 347.810.418	$ -	-$ 347.810.418	$ 347.810.418	$ -	0	PASO DE CALIFICACION ALTA A 31/12/2019 A MEDIA PARA EL 31/12/2020	FABIO RODRIGUEZ
2018	05001333300320180042 5-00	REPARACION DIRECTA	MAURICIO POSSO DAVID Y OTROS		$ 559.663.386	$ -	-$ 559.663.386	$ 559.663.386	$ -	0	PASO DE CALIFICACION ALTA A 31/12/2019 A MEDIA PARA EL 31/12/2020	FABIO RODRIGUEZ
2018	05001333300620180033370-00 Y/O 05001333300620180033700	REPARACION DIRECTA	RIGOBERTO RESTREPO NOREÑA	70466517	$ 276.834.693	$ -	-$ 276.834.693	$ 276.834.693	$ -	0	PASO DE CALIFICACION ALTA A 31/12/2019 A MEDIA PARA EL 31/12/2020	FABIO RODRIGUEZ
2018	08001333320180002 2-00	REPARACION DIRECTA	BRIANO RODY CORONEL PERTUZ, JULIO CESAR CORONEL POLO,YUDIS MARIA PERTUZ CABALLERO Y MARIA FERNANDA CORONEL PERTUZ	72230801	$ 537.260.765	$ -	-$ 537.260.765	$ 537.260.765	$ -	0	PASO DE CALIFICACION ALTA A 31/12/2019 A MEDIA PARA EL 31/12/2020	MYRIAM HERRERA
2018	78111333300120180027 0-00 Y/O 76111333300120180027000	REPARACION DIRECTA	FABIO NELSON BERMEO ORDOÑEZ Y OTROS	94269316	$ 61.821.521	$ -	-$ 61.821.521	$ 61.821.521	$ -	0	PASO DE CALIFICACION ALTA A 31/12/2019 A MEDIA PARA EL 31/12/2020	MYRIAM HERRERA
2019	05001333300120180034100	REPARACION DIRECTA	JUSTO HERNANDO ESCOBAR ZAMBRANO Y OTROS	1087125898	$ 232.964.614	$ -	-$ 232.964.614	$ 232.964.614	$ -	0	PASO DE CALIFICACION ALTA A 31/12/2019 A MEDIA PARA EL 31/12/2020	MYRIAM HERRERA
2019	11001333603120180037400	REPARACION DIRECTA	MARIA LIGIA MOYA RAMIREZ, JUAN PABLO GONZALEZ CUARTAS, VALENTINA GONZALEZ MOYA	35456661	$ 1.033.619.097	$ -	-$ 1.033.619.097	$ 1.033.619.097	$ -	0	PASO DE CALIFICACION ALTA A 31/12/2019 A MEDIA PARA EL 31/12/2020	FABIO RODRIGUEZ
2019	08001333301020180027100	REPARACIÓN DIRECTA	JEISON BLACK GALINDO GUZMÁN		$ -	$ 52.458.888	$ 52.458.888	-$ 52.458.888			A 31 DE DICIEMBRE DE 2020 APARACE CON CALIFICACION DE PROBABILIDAD DE PERDIDA ALTA	MYRIAM HERRERA

2019	76001333301520180014600	REPARACION DIRECTA	LUZ MARINA CHARRY SANDOVAL Y OTROS		$ 244.087.171	$ -	-$ 244.087.171	$ 244.087.171	$ -	0	PASO DE CALIFICACION ALTA A 31/12/2019 A MEDIA PARA EL 31/12/2020	MYRIAM HERRERA
2019	27001333300420180006700	LLAMAMIENTO EN GARANTIA - REPARACION DIRECTA	JUAN GABRIEL CARO LOPEZ Y OTROS		$ 366.176.972	$ -	-$ 366.176.972	$ 366.176.972	$ -	0	PASO DE CALIFICACION ALTA A 31/12/2019 A MEDIA PARA EL 31/12/2020	ANNY HERRERA
2019	54001333301020180022200	REPARACION DIRECTA	ESCILDA ROSA RODRIGUEZ CALOGE, CARMEN CRISTINA CALONGE CABRALES Y OTROS		$ 311.357.659	$ -	-$ 311.357.659	$ 311.357.659	$ -	0	PASO DE CALIFICACION ALTA A 31/12/2019 A MEDIA PARA EL 31/12/2020	MYRIAM HERRERA
2019	23001333300620160021700	REPARACION DIRECTA	FRANCISCO JAVIER TEHERAN DURANGO, DIVIS LUZ ECHEVERRY AYAZO, JUAN DIEGO TEHERAN ECHEVERRY, FRANCISCO ANTONIO TEHERAN VELLOJUN Y OTROS		$ 311.070.310	$ -	-$ 311.070.310	$ 311.070.310	$ -	0	PASO DE CALIFICACION ALTA A 31/12/2019 A MEDIA PARA EL 31/12/2020	MYRIAM HERRERA
2019	08001333300720180045000	REPARACION DIRECTA	ORFELIA DE LAS SALAS, LUIS FERNANDO SALAS DE LAS SALAS, ADRIANA ESTHER SALAS DE LAS SALAS , HUGO ARMANDA SALAS DE LAS SALAS , RUPERTO DE JESUS SALAS	55312272	$ 496.018.891	$ -	-$ 496.018.891	$ 496.018.891	$ -	0	PASO DE CALIFICACION ALTA A 31/12/2019 A MEDIA PARA EL 31/12/2020	MYRIAM HERRERA
2019	11001334305820180282000	REPARACION DIRECTA	CARLOS EMILIO ROJAS PABON Y OTROS	1112803395	$ 774.870.779	$ -	-$ 774.870.779	$ 774.870.779	$ -	0	PASO DE CALIFICACION ALTA A 31/12/2019 A MEDIA PARA EL 31/12/2020	ANNY HERRERA
2019	05001333302420180022400	REPARACION DIRECTA	ROSA ANGELICA VILLA GOMEZ, JUAN SEBASTIAN ARRIETA VILLA, Y OTROS		$ 734.001.423	$ -	-$ 734.001.423	$ 734.001.423	$ -	0	PASO DE CALIFICACION ALTA A 31/12/2019 A MEDIA PARA EL 31/12/2020	ANNY HERRERA
2019	08001333301120190048000	REPARACION DIRECTA	LUIS ALBERTO PADILLA GONZALEZ Y OTROS		$ 548.292.689	$ -	-$ 548.292.689	$ 548.292.689	$ -	0	PASO DE CALIFICACION ALTA A 31/12/2019 A MEDIA PARA EL 31/12/2020	MYRIAM HERRERA
2019	08001333301120190004900	REPARACION DIRECTA	WILLIAM DE JESUS MEZA OJEDA, SINDY YURANIS OROZCO PEDRAZAY OTROS		$ 608.905.561	$ -	-$ 608.905.561	$ 608.905.561	$ -	0	PASO DE CALIFICACION ALTA A 31/12/2019 A MEDIA PARA EL 31/12/2020	MYRIAM HERRERA
2019	68001333301120180047000	NULIDAD Y RESTABLECIMIENTO DE DERECHO	SHIRLEY TATIANA HERNANDEZ DIAZ , RAFAEL ALBERTO PARDO ALVAREZ, PARDO RODRIGUEZ YERSY KATERINE Y OTROS	6716992	$ 937.680.945	$ -	-$ 937.680.945	$ 937.680.945	$ -	0	PASO DE CALIFICACION ALTA A 31/12/2019 A MEDIA PARA EL 31/12/2020	MYRIAM HERRERA
2019	08001333301120190004700	REPARACION DIRECTA	JUAN CARLOS ESCORCIA MIRANDA, MARIA FERNANDA ESCORCIA MARQUEZ Y OTROS	1043872650	$ 760.505.650	$ -	-$ 760.505.650	$ 760.505.650	$ -	0	PASO DE CALIFICACION ALTA A 31/12/2019 A MEDIA PARA EL 31/12/2020	MYRIAM HERRERA
2019	05001333300620180033700	ACCION POPULAR	CESAR OSWALDO VARGAS CIFUENTES		$ -	$ 122.142.455	$ 122.142.455	-$ 122.142.455			ES NECESARIO GESTIONAR PARA QUITAR LAS PROVISIONES A ESA ACCION POPULAR	FABIO RODRIGUEZ
2019	08001333301020180034100	REPARACIÓN DIRECTA	RODY ALBERTO DE LA HOZ GUILLOZ	72278288	$ -	$ 49.179.332	$ 49.179.332	-$ 49.179.332	$ -	0	A 31 DE DICIEMBRE DE 2020 APARACE CON CALIFICACION DE PROBABILIDAD DE PERDIDA ALTA	MYRIAM HERRERA

2019	5400133330022019 00053-00	REPARACIÓN DIRECTA	CIRO ALFONSO BAYONA TORRADO, ANGIE MILENA BAYONA ORTÍZ, DILIA ROSA GUERRERO ASCANIO Y OTROS	5408529	$ -	$ 47.305.938	$ 47.305.938	-$ 47.305.938	$ -	0	A 31 DE DICIEMBRE DE 2020 APARACE CON CALIFICACION DE PROBABILIDAD DE PERDIDA ALTA	MYRIAM HERRERA
2019	4700123330002018 0012900	REPARACIÓN DIRECTA	BILLARDO DANIEL VALENCIA BORJA Y OTROS		$ -	$ 252.496.249	$ 252.496.249	-$ 252.496.249	$ -	0	A 31 DE DICIEMBRE DE 2020 APARACE CON CALIFICACION DE PROBABILIDAD DE PERDIDA ALTA	MYRIAM HERRERA
2019	1300133330102019 0012700	ACCION POPULAR	JUNTA DE ACCION COMUNAL DE LA URBANIZACION HORIZONTE Y JUANAUTOS DEL CERRO S.A.	71333910	$ -	$ 191.542.027	$ 191.542.027	-$ 191.542.027			ES NECESARIO GESTIONAR PARA QUITAR LAS PROVISIONES A ESA ACCION POPULAR	MYRIAM HERRERA
2019	7600133330202018 00233-00	REPARACIÓN DIRECTA	RUTH BETTY SUAZA DELGADO Y OTROS	31919274	$ -	$ 59.094.731	$ 59.094.731	-$ 59.094.731	$ -	0	A 31 DE DICIEMBRE DE 2020 APARACE CON CALIFICACION DE PROBABILIDAD DE PERDIDA ALTA	MYRIAM HERRERA
2019	0800133330102019 0004400	REPARACIÓN DIRECTA	MANUEL ROSALIO OROZCO RODRIGUEZ	72167993	$ -	$ 47.969.194	$ 47.969.194	-$ 47.969.194	$ -	0	A 31 DE DICIEMBRE DE 2020 APARACE CON CALIFICACION DE PROBABILIDAD DE PERDIDA ALTA	MYRIAM HERRERA
2019	5200133330042019 00110-00	REPARACIÓN DIRECTA	MARIA DEL SOCORRO VILLOTA Y OTROS	98393032	$ -	$ 125.363.297	$ 125.363.297	-$ 125.363.297	$ -	0	A 31 DE DICIEMBRE DE 2020 APARACE CON CALIFICACION DE PROBABILIDAD DE PERDIDA ALTA	MYRIAM HERRERA
2019	0800133330102019 0008700	REPARACIÓN DIRECTA	JHON FREDY VELEZ SALCEDO	881135	$ -	$ 47.521.109	$ 47.521.109	-$ 47.521.109	$ -	0	A 31 DE DICIEMBRE DE 2020 APARACE CON CALIFICACION DE PROBABILIDAD DE PERDIDA ALTA	MYRIAM HERRERA
2019	4700133330032019 0017700	REPARACIÓN DIRECTA	CALLETANO LOPEZ SALAS	7617202	$ -	$ 53.116.008	$ 53.116.008	-$ 53.116.008	$ -	0	A 31 DE DICIEMBRE DE 2020 APARACE CON CALIFICACION DE PROBABILIDAD DE PERDIDA ALTA	MYRIAM HERRERA
2019	2500023410002018 0059000	ACCION DE GRUPO	RODRIGO HENAO RAMIREZ Y OTROS		$ -	$ 2.814.682.323	$ 2.814.682.323	-$ 2.814.682.323	$ -	0	A 31 DE DICIEMBRE DE 2020 APARACE CON CALIFICACION DE PROBABILIDAD DE PERDIDA ALTA	MYRIAM HERRERA
2019	0800133330032018 0035000	REPARACIÓN DIRECTA	ABEL JOSE COLORADO		$ -	$ 182.265.704	$ 182.265.704	-$ 182.265.704	$ -	0	A 31 DE DICIEMBRE DE 2020 APARACE CON CALIFICACION DE PROBABILIDAD DE PERDIDA ALTA	MYRIAM HERRERA
2019	1300133330022017 0028500	REPARACIÓN DIRECTA	LUIS MIGUEL MORALES BELEÑO Y OTROS	1043253457	$ -	$ 2.997.071.610	$ 2.997.071.610	-$ 2.997.071.610	$ -	0	A 31 DE DICIEMBRE DE 2020 APARACE CON CALIFICACION DE PROBABILIDAD DE PERDIDA ALTA	MYRIAM HERRERA
2019	7600133330172018 00204	REPARACIÓN DIRECTA	LUZ AMPARO LOPEZ DE MARTINEZ Y OTROS	38941794	$ -	$ 285.672.054	$ 285.672.054	-$ 285.672.054	$ -	0	A 31 DE DICIEMBRE DE 2020 APARACE CON CALIFICACION DE PROBABILIDAD DE PERDIDA ALTA	MYRIAM HERRERA
2020	4700133330022018 00273-00	REPARACIÓN DIRECTA	UBALDO MIGUEL FONSECA MEZA Y OTROS		$ -	$ 648.478.497	$ 648.478.497	-$ 648.478.497	$ -	0	PROCESO 2020 CON PROBABILIDAD DE PERDIDA ALTA	MYRIAM HERRERA
2020	5400133330092018 00261-00	REPARACIÓN DIRECTA	MARIA EMMA CHINCHILLA Y OTROS		$ -	$ 252.242.664	$ 252.242.664	-$ 252.242.664	$ -	0	PROCESO 2020 CON PROBABILIDAD DE PERDIDA ALTA	MYRIAM HERRERA
2020	6600133330042020 00144-00	REPARACIÓN DIRECTA	MARTHA LUCIA GALLEGO AGUDELO Y OTROS		$ -	$ 565.884.926	$ 565.884.926	-$ 565.884.926	$ -	0	PROCESO 2020 CON PROBABILIDAD DE PERDIDA ALTA	MYRIAM HERRERA
2020	0800133330082019 00219-00	REPARACIÓN DIRECTA	YENNIFER DEL CARMEN BARRAGAN ROMERO Y OTROS		$ -	$ 652.639.149	$ 652.639.149	-$ 652.639.149	$ -	0	PROCESO 2020 CON PROBABILIDAD DE PERDIDA ALTA	MYRIAM HERRERA
2020	6867933330032020 00031-00	REPARACIÓN DIRECTA	FRANCIS ALEXANDER MINDIOLA DAZA, YANELKA VIVIANA SUAREZ RIVADENEIRA Y OTROS		$ -	$ 164.775.952	$ 164.775.952	-$ 164.775.952	$ -	0	PROCESO 2020 CON PROBABILIDAD DE PERDIDA ALTA	MYRIAM HERRERA
2020	0800133330132020 00079-00	REPARACIÓN DIRECTA	ORLEY DAVID DE LEON GOMEZ, LAIDA ROSA GOMEZ EPIAYU Y OTROS		$ -	$ 225.054.895	$ 225.054.895	-$ 225.054.895	$ -	0	PROCESO 2020 CON PROBABILIDAD DE PERDIDA ALTA	MYRIAM HERRERA
2020	0800133330042020 00139-00	REPARACIÓN DIRECTA	EDIE DANIEL SOLANO PUELLO Y OTROS		$ -	$ 355.045.670	$ 355.045.670	-$ 355.045.670	$ -	0	PROCESO 2020 CON PROBABILIDAD DE PERDIDA ALTA	MYRIAM HERRERA
					-		0,00			0		
				TOTAL	**566.151.247.500,36**	**25.147.024.815,00**	**- 541.004.222.685,36**	**541.004.222.685,36**	**0,00**	**0,00**		

NOTA 9. INVENTARIOS

Anexo 9.1. BIENES Y SERVICIOS

	1.5.05	1.5.10	1.5.11	1.5.12	1.5.14	1.5.20	1.5.25	1.5.30	1.5
CONCEPTOS Y TRANSACCIONES	**BIENES PRODUCIDOS**	**MERCANCÍAS EN EXISTENCIA**	**PRESTADORES DE SERVICIOS**	**MATERIAS PRIMAS**	**MATERIALES Y SUMINISTROS**	**PRODUCTOS EN PROCESO**	**EN TRÁNSITO**	**EN PODER DE TERCEROS**	**TOTAL**
SALDO INICIAL (31-ene)		**0,0**				**264.219.901.613,8**			**264.219.901.613,8**
+ ENTRADAS (DB):	**0,0**	**6.455.196.115,1**	**0,0**	**0,0**	**0,0**	**25.565.703.767,1**	**0,0**	**0,0**	**32.020.899.882,2**
ADQUISICIONES EN COMPRAS (detallar las erogaciones necesarias para colocar los inventarios en condiciones de uso o comercialización)	**0,0**	**6.455.196.115,1**	**0,0**	**0,0**	**0,0**	**25.565.703.767,1**	**0,0**	**0,0**	**32.020.899.882,2**
+ Precio neto (valor de la transacción)		6.455.196.115,1				25.565.703.767,1			**32.020.899.882,2**
+ Arenceles e impuestos no recuperables									**0,0**
+ Costos de transporte									**0,0**
+ Otros costos de adquisición									**0,0**
ADQUISICIONES EN PERMUTA(S)	**0,0**	**0,0**	**0,0**	**0,0**	**0,0**	**0,0**	**0,0**	**0,0**	**0,0**
+ Precio neto (valor de la transacción)									**0,0**
+ Arenceles e impuestos no recuperables									**0,0**
+ Costos de transporte									**0,0**
+ Otros costos de adquisición									**0,0**
DONACIONES RECIBIDAS	**0,0**	**0,0**	**0,0**	**0,0**	**0,0**	**0,0**	**0,0**	**0,0**	**0,0**
+ Precio neto (valor de la transacción)									**0,0**
+ Arenceles e impuestos no recuperables									**0,0**
+ Costos de transporte									**0,0**
+ Otros costos de adquisición									**0,0**
OTRAS TRANSACCIONES SIN CONTRAPRESTACIÓN	**0,0**	**0,0**	**0,0**	**0,0**	**0,0**	**0,0**	**0,0**	**0,0**	**0,0**
* ESPECÍFICAR TIPO DE TRANSACCIÓN 1	0,0	0,0	0,0	0,0	0,0	0,0	0,0	0,0	**0,0**
+ Precio neto (valor de la transacción)									**0,0**
+ Arenceles e impuestos no recuperables									**0,0**
+ Costos de transporte									**0,0**
+ Otros costos de adquisición									**0,0**
* ESPECÍFICAR TIPO DE TRANSACCIÓN 2	0,0	0,0	0,0	0,0	0,0	0,0	0,0	0,0	**0,0**
+ Precio neto (valor de la transacción)									**0,0**
+ Arenceles e impuestos no recuperables									**0,0**
+ Costos de transporte									**0,0**
+ Otros costos de adquisición									**0,0**
* ESPECÍFICAR TIPO DE TRANSACCIÓN ...n	0,0	0,0	0,0	0,0	0,0	0,0	0,0	0,0	**0,0**
+ Precio neto (valor de la transacción)									**0,0**
+ Arenceles e impuestos no recuperables									**0,0**
+ Costos de transporte									**0,0**
+ Otros costos de adquisición									**0,0**
- SALIDAS (CR):	**0,0**	**0,0**	**0,0**	**0,0**	**0,0**	**0,0**	**0,0**	**0,0**	**0,0**
COMERCIALIZACIÓN A VALOR DE MERCADO	**0,0**	**0,0**	**0,0**	**0,0**	**0,0**	**0,0**	**0,0**	**0,0**	**0,0**
+ Valor final del inventario comercializado									**0,0**
COMERCIALIZACIÓN A PRECIOS DE NO MERCADO	**0,0**	**0,0**	**0,0**	**0,0**	**0,0**	**0,0**	**0,0**	**0,0**	**0,0**
+ Valor final del inventario comercializado									**0,0**
DISTRIBUCIÓN GRATUITA	**0,0**	**0,0**	**0,0**	**0,0**	**0,0**	**0,0**	**0,0**	**0,0**	**0,0**
+ Valor final del inventario distribuido									**0,0**
CONSUMO INSTITUCIONAL	**0,0**	**0,0**	**0,0**	**0,0**	**0,0**	**0,0**	**0,0**	**0,0**	**0,0**
+ Valor final del inventario consumido									**0,0**
TRANSFORMACIÓN EN NUEVOS BIENES	**0,0**	**0,0**	**0,0**	**0,0**	**0,0**	**0,0**	**0,0**	**0,0**	**0,0**
+ Valor final del inventario transformado									**0,0**
BAJA EN CUENTAS (afectación del resultado)	**0,0**	**0,0**	**0,0**	**0,0**	**0,0**	**0,0**	**0,0**	**0,0**	**0,0**
+ Mermas									**0,0**
+ Pérdidas o sustracciones									**0,0**
+ Inventarios vencidos o dañados									**0,0**
= SUBTOTAL (Saldo inicial + Entradas - Salidas)	**0,0**	**6.455.196.115,1**	**0,0**	**0,0**	**0,0**	**289.785.605.380,9**	**0,0**	**0,0**	**296.240.801.496,0**
+ CAMBIOS Y MEDICIÓN POSTERIOR	**0,0**	**0,0**	**0,0**	**0,0**	**0,0**	**0,0**	**0,0**	**0,0**	**0,0**
+ Entrada por traslado de cuentas (DB)									**0,0**
- Salida por traslado de cuentas (CR)									**0,0**
+ Ajustes/Reclasificaciones en entradas (DB)									**0,0**
- Ajustes/Reclasificaciones en salidas (CR)									**0,0**
= SALDO FINAL (31-dic) (Subtotal + Cambios)	**0,0**	**6.455.196.115,1**	**0,0**	**0,0**	**0,0**	**289.785.605.380,9**	**0,0**	**0,0**	**296.240.801.496,0**
- DETERIORO ACUMULADO DE INVENTARIOS (DE)	**0,0**	**0,0**	**0,0**	**0,0**	**0,0**	**0,0**	**0,0**	**0,0**	**0,0**
Saldo inicial del Deterioro acumulado									**0,0**
+ Deterioro aplicado vigencia actual									**0,0**
- Reversión de deterioro acumulado vigencia actual									**0,0**
= VALOR EN LIBROS (Saldo final - DE)	**0,0**	**6.455.196.115,1**	**0,0**	**0,0**	**0,0**	**289.785.605.380,9**	**0,0**	**0,0**	**296.240.801.496,0**
% DETERIORO ACUMULADO (seguimiento)	**0,0**	**0,0**	**0,0**	**0,0**	**0,0**	**0,0**	**0,0**	**0,0**	**0,0**
REVELACIONES ADICIONALES									
Valor en libros de inventarios como garantía de pasivos									**0,0**
Valor en libros de inventarios llevados a "valor de mercado menos los costos de disposición"									**0,0**
Valor en libros de inventarios de "productos agrícolas y minerales" medidos al valor neto de realización									**0,0**

NOTA 10. PROPIEDADES, PLANTA Y EQUIPO
Anexo 10.1. PPE - MUEBLES

CONCEPTOS Y TRANSACCIONES	MAQUINARIA Y EQUIPO	EQUIPOS DE COMUNIC. Y COMPUTAC.	EQUIPOS DE TRANSPORTE, TRACCIÓN Y ELEVACIÓN	EQUIPO MÉDICO Y CIENTÍFICO	MUEBLES, ENSERES Y EQUIPO DE OFICINA	REPUESTOS	BIENES DE ARTE Y CULTURA	EQUIPOS DE COMEDOR, COCINA, DESPENSA Y HOTELERÍA	SEMOVIENTES Y PLANTAS	OTROS BIENES MUEBLES	TOTAL
SALDO INICIAL (01-ene DE 2020)	**12.000.000,0**	**1.261.803.260,1**	**221.372.506,0**	**4.760.000,0**	**28.850.784,0**						**1.528.786.550,1**
+ ENTRADAS (DB):	**0,0**	**137.706.053,3**	**0,0**	**0,0**	**0,0**		**0,0**	**0,0**	**0,0**	**0,0**	**137.706.053,3**
Adquisiciones en compras		137.706.053,3									137.706.053,3
Adquisiciones en permutas											0,0
Donaciones recibidas											0,0
Sustitución de componentes											0,0
Otras entradas de bienes muebles	0,0	0,0	0,0	0,0	0,0	0,0	0,0	0,0	0,0	0,0	0,0
* Especificar tipo de transacción 1											0,0
* Especificar tipo de transacción 2											0,0
* Especificar tipo de transacción ...n											0,0
- SALIDAS (CR):	**0,0**	**0,0**	**21.800.000,0**	**0,0**	**0,0**	**0,0**	**0,0**	**0,0**	**0,0**		**21.800.000,0**
Disposiciones (enajenaciones)											0,0
Baja en cuentas			21.800.000,0								21.800.000,0
Sustitución de componentes											0,0
Otras salidas de bienes muebles	0,0	0,0	0,0	0,0	0,0	0,0	0,0	0,0	0,0		0,0
Puesta al servicio funcionarios											0,0
* Especificar tipo de transacción 2											0,0
* Especificar tipo de transacción ...n											0,0
= SUBTOTAL (Saldo inicial + Entradas - Salidas)	**12.000.000,0**	**1.399.509.313,4**	**199.572.506,0**	**4.760.000,0**	**28.850.784,0**	**0,0**	**0,0**	**0,0**	**0,0**	**0,0**	**1.644.692.603,4**
+ CAMBIOS Y MEDICIÓN POSTERIOR	**0,0**	**0,0**	**0,0**	**0,0**	**0,0**	**0,0**	**0,0**	**0,0**	**0,0**	**0,0**	**0,0**
+ Entrada por traslado de cuentas (DB)											**0,0**
- Salida por traslado de cuentas (CR)											**0,0**
+ Ajustes/Reclasificaciones en entradas (DB)											**0,0**
- Ajustes/Reclasificaciones en salidas (CR)											**0,0**
= SALDO FINAL (31-dic 2020) (Subtotal + Cambios)	**12.000.000,0**	**1.399.509.313,4**	**199.572.506,0**	**4.760.000,0**	**28.850.784,0**	**0,0**	**0,0**	**0,0**	**0,0**	**0,0**	**1.644.692.603,4**
- DEPRECIACIÓN ACUMULADA (DA)	**(6.955.932,2)**	**(551.894.620,3)**	**(94.591.435,2)**	**(552.684,0)**	**(10.923.245,7)**	**0,0**	**0,0**	**0,0**	**0,0**	**0,0**	**(664.917.917,4)**
Saldo inicial de la Depreciación acumulada	(4.637.288,1)	(372.220.658,2)	(69.197.253,3)	(103.230,6)	(7.938.814,1)						**(454.097.244,3)**
+ Depreciación aplicada vigencia actual	(2.318.644,1)	(179.673.962,1)	(25.394.181,9)	(449.453,4)	(2.984.431,7)						**(210.820.673,1)**
+ Depreciación ajustada por traslado de otros conceptos											**0,0**
- Depreciación ajustada por traslado a otros conceptos											**0,0**
- Otros Ajustes de la Depreciación acumulada en la vigencia actual											**0,0**
- DETERIORO ACUMULADO DE PPE (DE)	**0,0**	**(15.691.024,9)**	**0,0**	**0,0**	**(2.415.839,3)**	**0,0**	**0,0**	**0,0**	**0,0**	**0,0**	**(18.106.864,2)**
Saldo inicial del Deterioro acumulado		-15691024,91			-2415839,32						**0,0**
+ Deterioro aplicado vigencia actual											**0,0**
+ Deterioro ajustado por traslado de otros conceptos											**0,0**
- Reversión de deterioro acumulado por traslado a otros conceptos											**0,0**
- Otras Reversiones de deterioro acumulado en la vigencia actual											**0,0**
= VALOR EN LIBROS (Saldo final - 31 DICIEMRE - 2020)	**5.044.067,8**	**831.923.668,2**	**104.981.070,8**	**4.207.316,0**	**15.511.699,0**	**0,0**	**0,0**	**0,0**	**0,0**	**0,0**	**961.667.821,8**
% DEPRECIACIÓN ACUMULADA (seguimiento)	**(58,0)**	**(39,4)**	**(47,4)**	**(11,6)**	**(37,9)**	**0,0**	**0,0**	**0,0**	**0,0**	**0,0**	**(40,4)**
% DETERIORO ACUMULADO (seguimiento)	**0,0**	**(1,1)**	**0,0**	**0,0**	**(8,4)**	**0,0**	**0,0**	**0,0**	**0,0**	**0,0**	**(1,1)**
CLASIFICACIONES DE PPE - MUEBLES											
USO O DESTINACIÓN	**12.000.000,0**	**1.399.509.313,4**	**199.572.506,0**	**4.760.000,0**	**28.850.784,0**	**0,0**	**0,0**	**0,0**	**0,0**	**0,0**	**1.644.692.603,4**
+ En servicio	0,0	1.225.750.863,4	199.572.506,0	4.760.000,0	26.350.784,0						**1.456.434.153,4**
+ En concesión											**0,0**
+ En montaje											**0,0**
+ No explotados	12.000.000,0	173.758.450,0									**185.758.450,0**
+ En mantenimiento											**0,0**
+ En bodega					2.500.000,0						**2.500.000,0**
+ En tránsito											**0,0**
+ Pendientes de legalizar											**0,0**
+ En propiedad de terceros											**0,0**
REVELACIONES ADICIONALES											
GARANTIA DE PASIVOS	**0,0**	**0,0**	**0,0**	**0,0**	**0,0**	**0,0**	**0,0**	**0,0**	**0,0**	**0,0**	**0,0**
+ Detalle del Pasivo garantizado 1											**0,0**
+ Detalle del Pasivo garantizado 2											**0,0**
+ Detalle del Pasivo garantizado ...n											**0,0**
BAJA EN CUENTAS - EFECTO EN EL RESULTADO	**0,0**	**0,0**	**0,0**	**0,0**	**0,0**	**0,0**	**0,0**	**0,0**	**0,0**	**0,0**	**0,0**
+ Ingresos (utilidad)											**0,0**
- Gastos (pérdida)											**0,0**

NOTA 10. **PROPIEDADES, PLANTA Y EQUIPO**

10.4. **ESTIMACIONES**

10.4.1 **DEPRECIACIÓN - LÍNEA RECTA**

DESCRIPCIÓN DE LOS BIENES DE PPE		AÑOS DE VIDA ÚTIL (Depreciación línea recta)	
TIPO	CONCEPTOS	MÍNIMO	MÁXIMO
MUEBLES	Maquinaria y equipo	1770	
	Equipos de comunicación y computación	341	2881
	Equipos de transporte, tracción y elevación	2010	2460
	Equipo médico y científico	3622	
	Muebles, enseres y equipo de oficina	1410	3360
	Repuestos		
	Bienes de arte y cultura		
	Equipos de comedor, cocina, despensa y hotelería		
	Semovientes y plantas		
	Otros bienes muebles		
INMUEBLES	Terrenos		
	Edificaciones		
	Plantas, ductos y túneles		
	Construcciones en curso		
	Redes, líneas y cables		
	Plantas productoras		
	Otros bienes inmuebles		

NOTA 14. ACTIVOS INTANGIBLES
Anexo 14.1. DETALLE SALDOS Y MOVIMIENTOS

	1.9.70.01	1.9.70.02	1.9.70.03	1.9.70.04	1.9.70.05	1.9.70.07	1.9.70.08	1.9.70.10	1.9.70.12	1.9.70.90	
CONCEPTOS Y TRANSACCIONES	PLUSVALÍA	MARCAS	PATENTES	CONCESIONES Y FRANQUICIAS	DERECHOS	LICENCIAS	SOFTWARES	EN FASE DE DESARROLLO	EN CONCESIÓN	OTROS	TOTAL
SALDO INICIAL						**673.814.817,8**	1.180.710.268,1				**1.854.525.085,8**
+ ENTRADAS (DB):	**0,0**	**0,0**	**0,0**	**0,0**	**0,0**	**797.269.978,4**	**0,0**	**0,0**	**0,0**	**0,0**	**797.269.978,4**
Adquisiciones en compras						797.269.978,4	0,0				797.269.978,4
Adquisiciones en permutas											0,0
Donaciones recibidas											0,0
Otras transacciones sin contraprestación	0,0	0,0	0,0	0,0	0,0	0,0	0,0	0,0	0,0	0,0	0,0
* Especificar tipo de transacción 1											0,0
* Especificar tipo de transacción 2											0,0
* Especificar tipo de transacción ...n											0,0
- SALIDAS (CR):	**0,0**	**0,0**	**0,0**	**0,0**	**0,0**	**0,0**	**0,0**	**0,0**	**0,0**	**0,0**	**0,0**
Disposiciones (enajenaciones)											0,0
Baja en cuentas											0,0
Otras salidas de intangibles	0,0	0,0	0,0	0,0	0,0	0,0	0,0	0,0	0,0	0,0	0,0
* Especificar tipo de transacción 1											0,0
* Especificar tipo de transacción 2											0,0
* Especificar tipo de transacción ...n											0,0
= SUBTOTAL (Saldo inicial + Entradas - Salidas)	**0,0**	**0,0**	**0,0**	**0,0**	**0,0**	**1.471.084.796,2**	**1.180.710.268,1**	**0,0**	**0,0**	**0,0**	**2.651.795.064,2**
+ CAMBIOS Y MEDICIÓN POSTERIOR	**0,0**	**0,0**	**0,0**	**0,0**	**0,0**	**0,0**	**0,0**	**0,0**	**0,0**	**0,0**	**0,0**
+ Entrada por traslado de cuentas (DB)											**0,0**
- Salida por traslado de cuentas (CR)											**0,0**
+ Ajustes/Reclasificaciones en entradas (DB)											**0,0**
- Ajustes/Reclasificaciones en salidas (CR)											**0,0**
= SALDO FINAL (Subtotal + Cambios)	**0,0**	**0,0**	**0,0**	**0,0**	**0,0**	**1.471.084.796,2**	**1.180.710.268,1**	**0,0**	**0,0**	**0,0**	**2.651.795.064,2**
- AMORTIZACIÓN ACUMULADA (AM)	**0,0**	**0,0**	**0,0**	**0,0**	**0,0**	**802.733.603,3**	**1.098.950.565,6**	**0,0**	**0,0**	**0,0**	**1.901.684.168,9**
Saldo inicial de la AMORTIZACIÓN acumulada						269.262.328,8	890.909.521,5				**1.160.171.850,3**
+ Amortización aplicada vigencia actual						533.471.274,5	208.041.044,1				**741.512.318,6**
- Reversión de la AMORTIZACIÓN acumulada											**0,0**
- DETERIORO ACUMULADO DE INTANGIBLES (DE)	**0,0**	**0,0**	**0,0**	**0,0**	**0,0**	**0,0**	**0,0**	**0,0**	**0,0**	**0,0**	**0,0**
Saldo inicial del Deterioro acumulado											**0,0**
+ Deterioro aplicado vigencia actual											**0,0**
- Reversión de deterioro acumulado vigencia actual											**0,0**
= VALOR EN LIBROS (Saldo final - A 31 DICIEMBRE - DE 2020)	**0,0**	**0,0**	**0,0**	**0,0**	**0,0**	**668.351.192,9**	**81.759.702,5**	**0,0**	**0,0**	**0,0**	**750.110.895,4**
% AMORTIZACIÓN ACUMULADA (seguimiento)	**0,0**	**0,0**	**0,0**	**0,0**	**0,0**	**54,6**	**93,1**	**0,0**	**0,0**	**0,0**	**71,7**
% DETERIORO ACUMULADO (seguimiento)	**0,0**	**0,0**	**0,0**	**0,0**	**0,0**	**0,0**	**0,0**	**0,0**	**0,0**	**0,0**	**0,0**

NOTA 14. ACTIVOS INTANGIBLES
Anexo 14.2. REVELACIONES ADICIONALES

	1.9.70.01	1.9.70.02	1.9.70.03	1.9.70.04	1.9.70.05	1.9.70.07	1.9.70.08	1.9.70.10	1.9.70.12	1.9.70.90	
CONCEPTOS Y TRANSACCIONES	**PLUSVALÍA**	**MARCAS**	**PATENTES**	**CONCESIONES Y FRANQUICIAS**	**DERECHOS**	**LICENCIAS**	**SOFTWARES**	**EN FASE DE DESARROLLO**	**EN CONCESIÓN**	**OTROS**	**TOTAL**
CLASIFICACIÓN SEGÚN SU VIDA ÚTIL	**0,0**	**0,0**	**0,0**	**0,0**	**0,0**	**1.471.084.796,2**	**1.180.710.267,9**	**0,0**	**0,0**	**0,0**	**2.651.795.064,1**
+ Vida útil definida						1.226.903.601,8	1.065.489.090,9				**2.292.392.692,7**
+ Vida útil indefinida						244.181.194,4	115.221.177,0				**359.402.371,4**
GARANTIA DE PASIVOS	**0,0**	**0,0**	**0,0**	**0,0**	**0,0**	**0,0**	**0,0**	**0,0**	**0,0**	**0,0**	**0,0**
+ Detalle del Pasivo garantizado 1											**0,0**
+ Detalle del Pasivo garantizado 2											**0,0**
+ Detalle del Pasivo garantizado ...n											**0,0**
BAJA EN CUENTAS - EFECTO EN EL RESULTADO	**0,0**	**0,0**	**0,0**	**0,0**	**0,0**	**0,0**	**0,0**	**0,0**	**0,0**	**0,0**	**0,0**
+ Ingresos (utilidad)											**0,0**
- Gastos (pérdida)											**0,0**
DESEMBOLSOS PARA INVESTIGACIÓN Y DESARROLLO	**0,0**	**0,0**	**0,0**	**0,0**	**0,0**	**0,0**	**0,0**	**0,0**	**0,0**	**0,0**	**0,0**
Gastos afectados durante la vigencia											**0,0**
RESTRICCIONES SOBRE INTANGIBLES	**0,0**	**0,0**	**0,0**	**0,0**	**0,0**	**0,0**	**0,0**	**0,0**	**0,0**	**0,0**	**0,0**
+ Tipo de restricción 1 (Ej. Retención por autoridad competente)											**0,0**
+ Tipo de restricción 2											**0,0**
+ Tipo de restricción ...n											**0,0**

NOTA 16. OTROS DERECHOS Y GARANTÍAS

16.1. DESGLOSE - SUBCUENTAS OTROS

DESCRIPCIÓN			SALDOS A CORTE DE VIGENCIA						VARIACIÓN
CÓDIGO CONTABLE	NAT	CONCEPTO	SALDO CTE 2020	SALDO NO CTE 2020	SALDO FINAL 2020	SALDO CTE 2019	SALDO NO CTE 2019	SALDO FINAL 2019	VALOR VARIACIÓN
	Db	**OTROS DERECHOS Y GARANTÍAS - SUBCUENTAS OTROS**	**16.447.208,84**	**0,00**	**16.447.208,84**	**94.597.925,76**	**0,00**	**94.597.925,76**	**-78.150.716,92**
1.9.05.15	**Db**	**Otros beneficios a los empleados**	**0,00**	**0,00**	**0,00**	**0,00**	**0,00**	**0,00**	**0,00**
	Db	Detalle concepto 1			0,00			0,00	0,00
	Db	Detalle concepto 2			0,00			0,00	0,00
	Db	Detalle concepto …n			0,00			0,00	0,00
1.9.05.90	**Db**	**Otros bienes y servicios pagados por anticipado**	**0,00**	**0,00**	**0,00**	**0,00**	**0,00**	**0,00**	**0,00**
	Db	Detalle concepto 1			0,00			0,00	0,00
	Db	Detalle concepto 2			0,00			0,00	0,00
	Db	Detalle concepto …n			0,00			0,00	0,00
1.9.06.90	**Db**	**Otros avances y anticipos**	**16.447.208,84**	**0,00**	**16.447.208,84**	**94.597.925,76**	**0,00**	**94.597.925,76**	**-78.150.716,92**
1.9.06.90.001	Db	Otros avances y anticipos	16.447.208,84		16.447.208,84	94.597.925,76		94.597.925,76	-78.150.716,92
	Db	Detalle concepto 2			0,00			0,00	0,00
	Db	Detalle concepto …n			0,00			0,00	0,00
1.9.07.90	**Db**	**Otros anticipos, retenciones y saldos a favor por impuestos y contribuciones**	**0,00**	**0,00**	**0,00**	**0,00**	**0,00**	**0,00**	**0,00**
	Db	Detalle concepto 1			0,00			0,00	0,00
	Db	Detalle concepto 2			0,00			0,00	0,00
	Db	Detalle concepto …n			0,00			0,00	0,00
1.9.09.90	**Db**	**Otros depósitos entregados**	**0,00**	**0,00**	**0,00**	**0,00**	**0,00**	**0,00**	**0,00**
	Db	Detalle concepto 1			0,00			0,00	0,00
	Db	Detalle concepto 2			0,00			0,00	0,00
	Db	Detalle concepto …n			0,00			0,00	0,00
1.9.85.10	**Db**	**Otros activos**	**0,00**	**0,00**	**0,00**	**0,00**	**0,00**	**0,00**	**0,00**
	Db	Detalle concepto 1			0,00			0,00	0,00
	Db	Detalle concepto 2			0,00			0,00	0,00
	Db	Detalle concepto …n			0,00			0,00	0,00
1.9.85.18	**Db**	**Otros pasivos**	**0,00**	**0,00**	**0,00**	**0,00**	**0,00**	**0,00**	**0,00**
	Db	Detalle concepto 1			0,00			0,00	0,00
	Db	Detalle concepto 2			0,00			0,00	0,00
	Db	Detalle concepto …n			0,00			0,00	0,00

NOTA 23. PROVISIONES
Anexo. 23.1. LITIGIOS Y DEMANDAS

	ASOCIACIÓN DE DATOS			VALOR EN LIBROS - CORTE 2020							DETALLES DE LA TRANSACCIÓN			SEGUIMIENTO ASOCIADO CON LA PROVISIÓN	
				INICIAL	ADICIONES (CR)		DISMINUCIONES (DB)			FINAL					
	TIPO DE TERCEROS	PN / PJ / ECP	CANTIDAD	SALDO INICIAL	INCREMENTO DE LA PROVISIÓN	AJUSTES POR CAMBIOS EN LA MEDICIÓN	DECREMENTOS DE LA PROVISIÓN	AJUSTES POR CAMBIOS EN LA MEDICIÓN	SALDOS NO UTILIZADOS REVERTIDOS O LIQUIDADOS	SALDO FINAL	FECHA DE RECONOCIMIENTO (dd/mm/aaaa)	CONCEPTO DE LA PROVISIÓN (resumen)	ESTIMACIÓN FECHA DE PAGO	VALOR REEMBOLSO ESPERADO	CRITERIOS CONSIDERADOS PARA LA ESTIMACIÓN DEL VALOR
2.7.01	**LITIGIOS Y DEMANDAS**			**566.151.247.501,0**	**0,0**	**0,0**	**541.004.222.706,0**	**0,0**	**0,0**	**25.147.024.795,0**				**0,0**	
2.7.01.01	**Civiles**			**0,0**	**0,0**	**0,0**	**0,0**	**0,0**	**0,0**	**0,0**				**0,0**	
	Nacionales	PN								0,0			Seleccionar rango…		
	Nacionales	PJ								0,0			Seleccionar rango…		
	Extranjeros	PN								0,0			Seleccionar rango…		
	Extranjeros	PJ								0,0			Seleccionar rango…		
2.7.01.02	**Penales**			**0,0**	**0,0**	**0,0**	**0,0**	**0,0**	**0,0**	**0,0**				**0,0**	
	Nacionales	PN								0,0			Seleccionar rango…		
	Nacionales	PJ								0,0			Seleccionar rango…		
	Extranjeros	PN								0,0			Seleccionar rango…		
	Extranjeros	PJ								0,0			Seleccionar rango…		
2.7.01.03	**Administrativas**			**566.151.247.501,0**	**0,0**	**0,0**	**541.004.222.706,0**	**0,0**	**0,0**	**25.147.024.795,0**				**0,0**	
	Nacionales	PN		561.856.566.396,0			539.325.549.230,0			22.531.017.166,0	31/12/2020	Se realizó la provisión de con	Entre 1 y 3 años		Procesos Judiciales de 1ra y 2da Instancia
	Nacionales	PJ		4.294.681.105,0			1.678.673.476,0			2.616.007.629,0	31/12/2020	Se realizó la provisión de con	Entre 1 y 3 años		Procesos Judiciales de 1ra y 2da Instancia
	Extranjeros	PN								0,0			Seleccionar rango…		
	Extranjeros	PJ								0,0			Seleccionar rango…		
2.7.01.04	**Obligaciones fiscales**			**0,0**	**0,0**	**0,0**	**0,0**	**0,0**	**0,0**	**0,0**				**0,0**	
	Nacionales	PN								0,0			Seleccionar rango…		
	Nacionales	PJ								0,0			Seleccionar rango…		
	Extranjeros	PN								0,0			Seleccionar rango…		
	Extranjeros	PJ								0,0			Seleccionar rango…		
2.7.01.05	**Laborales**			**0,0**	**0,0**	**0,0**	**0,0**	**0,0**	**0,0**	**0,0**				**0,0**	
	Nacionales	PN								0,0			Seleccionar rango…		
	Nacionales	PJ								0,0			Seleccionar rango…		
	Extranjeros	PN								0,0			Seleccionar rango…		
	Extranjeros	PJ								0,0			Seleccionar rango…		
2.7.01.90	**Otros litigios y demandas**			**0,0**	**0,0**	**0,0**	**0,0**	**0,0**	**0,0**	**0,0**				**0,0**	
	Nacionales	PN								0,0			Seleccionar rango…		
	Nacionales	PJ								0,0			Seleccionar rango…		
	Extranjeros	PN								0,0			Seleccionar rango…		
	Extranjeros	PJ								0,0			Seleccionar rango…		

a Desfavorables para la USPEC y con audiencia de conciliación Art. 192 fallida.
a Desfavorables para la USPEC y con audiencia de conciliación Art. 192 fallida.

NOTA 25. ACTIVOS Y PASIVOS CONTINGENTES
25.2. PASIVOS CONTINGENTES

DESCRIPCIÓN			SALDOS A CORTES DE VIGENCIA		VARIACIÓN
CÓDIGO CONTABLE	NAT	CONCEPTO	2020	2019	VALOR VARIACIÓN
9.1	**Cr**	**PASIVOS CONTINGENTES**	**816.892.353.894,14**	**742.027.697.359,19**	**74.864.656.534,95**
9.1.20	Cr	Litigios y mecanismos alternativos de solución de conflictos	816.892.353.894,14	742.027.697.359,19	74.864.656.534,95
9.1.25	Cr	Deuda garantizada			0,00
9.1.26	Cr	Garantía estatal en el régimen de prima media con prestación definida			0,00
9.1.28	Cr	Garantías contractuales			0,00
9.1.29	Cr	Obligaciones en opciones			0,00
9.1.30	Cr	Bienes aprehendidos o incautados			0,00
9.1.47	Cr	Cálculo actuarial de los fondos de reservas de pensiones			0,00
9.1.48	Cr	Bonos pensionales emitidos por los fondos de reservas de pensiones			0,00
9.1.90	Cr	Otros pasivos contingentes			0,00

NOTA 25. ACTIVOS Y PASIVOS CONTINGENTES
25.2. PASIVOS CONTINGENTES
Anexo. 25.2.1. REVELACIONES GENERALES

DESCRIPCIÓN		CONCEPTO	CORTE 2020	CANTIDAD (Procesos o casos)	DETALLE DE INCERTIDUMBRES O	
CÓDIGO CONTABLE	NAT		VALOR EN LIBROS		ASOCIADAS AL VALOR	ASOCIADAS CON LA FECHA
	Db	**PASIVOS CONTINGENTES**	**816.892.353.894,1**	**484**		
9.1.20	**Db**	**Litigios y mecanismos alternativos de solución de conflictos**	**816.892.353.894,1**	**484**		
9.1.20.01	Db	Civiles				
9.1.20.02	Db	Laborales				
9.1.20.04	Db	Administrativos	816.892.353.894,1	484		
9.1.20.05	Db	Fiscales				
9.1.20.90	Db	Otros litigios y mecanismos alternativos de solución de conflictos	0,0	0		
		Concepto xx1				
		Concepto xx2				
		Concepto xx…n				
9.1.25	**Db**	**Deuda garantizada**	**0,0**	0		
9.1.25.28	Db	Al Gobierno General				
9.1.25.29	Db	A las Empresas				
9.1.26	**Db**	**Garantía estatal en el régimen de prima media con prestación definida**	**0,0**	0		
9.1.26.01	Db	Colpensiones				
9.1.26.02	Db	CAJANAL				
9.1.26.03	Db	FONPRECON				
9.1.26.04	Db	CAPRECOM				
9.1.26.06	Db	Pensiones de Antioquía				
9.1.26.07	Db	Caxdac				
9.1.26.08	Db	Caja de sueldos de retiro de la policía nacional				
9.1.26.09	Db	Caja de retiro de las fuerzas militares				
9.1.26.10	Db	Fondo de prestaciones sociales del magisterio				
9.1.26.11	Db	Universidad Nacional				
9.1.28	**Db**	**Garantías contractuales**	**0,0**	0		
9.1.28.01	Db	Acuerdos de concesión				
9.1.28.02	Db	Contratos de asociación				
9.1.28.03	Db	Contratos a riesgo compartido				
9.1.28.04	Db	Contratos de obra				
9.1.28.05	Db	Contratos para servicios públicos				
9.1.28.06	Db	Uniones temporales				
9.1.28.07	Db	Promesas de compraventa				
9.1.28.90	Db	Otras garantías contractuales	0,0	0		
		Concepto xx1				
		Concepto xx2				
		Concepto xx…n				
9.1.29	**Db**	**Obligaciones en opciones**	**0,0**	0		
9.1.29.07	Db	Vendidas				
9.1.29.08	Db	Compradas				
9.1.30	**Db**	**Bienes aprehendidos o incautados**	**0,0**	0		
9.1.30.01	Db	Efectivo				
9.1.30.02	Db	Inversiones				
9.1.30.03	Db	Inventarios				
9.1.30.04	Db	Propiedades, planta y equipo				
9.1.30.05	Db	Otros activos				
9.1.30.06	Db	Oro, piedras preciosas y joyas				
9.1.30.07	Db	Obras de arte				
9.1.30.08	Db	Armas y municiones				
9.1.30.09	Db	Bienes fungibles				
9.1.30.10	Db	Activos netos				
9.1.30.90	Db	Otros bienes aprehendidos o incautados	0,0	0		
		Concepto xx1				
		Concepto xx2				
		Concepto xx…n				
9.1.90	**Db**	**Otros pasivos contingentes**	**0,0**	0		
9.1.90.01	Db	Obligaciones contingentes a cargo en operaciones conjuntas				
9.1.90.02	Db	Garantías y avales otorgados				
9.1.90.90	Db	Otros pasivos contingentes	0,0	0		
		Concepto xx1				
		Concepto xx2				
		Concepto xx…n				

NOTA 28. INGRESOS
Anexo 28.1. INGRESOS DE TRANSACCIONES SIN CONTRAPRESTACIÓN

DESCRIPCIÓN			SALDOS A CORTES DE VIGENCIA		VARIACIÓN
CÓDIGO CONTABLE	NAT	CONCEPTO	2020	2019	VALOR VARIACIÓN
	Cr	**INGRESOS DE TRANSACCIONES SIN CONTRAPRESTACIÓN**	**1.432.745.637.183,31**	**1.169.560.623.767,58**	**263.185.013.415,73**
4.1	**Cr**	**INGRESOS FISCALES**	**0,00**	**347.976.887,39**	**-347.976.887,39**
4.1.05	Cr	Impuestos			0,00
4.1.10	Cr	Contribuciones, tasas e ingresos no tributarios	0,00	347.976.887,39	-347.976.887,39
4.1.11	Cr	Regalías			0,00
4.1.14	Cr	Aportes sobre la nómina			0,00
4.1.15	Cr	Rentas parafiscales			0,00
4.1.16	Cr	Recursos destinados a la financiación del sistema general de seguridad social en salud			0,00
4.1.95	Db	Devoluciones y descuentos (db)			0,00
4.4	**Cr**	**TRANSFERENCIAS Y SUBVENCIONES**	**321.568.154.753,73**	**351.049.827.036,27**	**-29.481.672.282,54**
4.4.08	Cr	Sistema general de participaciones			0,00
4.4.13	Cr	Sistema general de regalías			0,00
4.4.21	Cr	Sistema general de seguridad social en salud			0,00
4.4.28	Cr	Otras transferencias	321.568.154.753,73	351.049.827.036,27	-29.481.672.282,54
4.7	**Cr**	**OPERACIONES INTERINSTITUCIONALES**	**1.111.177.482.429,58**	**818.162.819.843,92**	**293.014.662.585,66**
4.7.05	Cr	Fondos recibidos	1.004.100.998.256,08	787.401.449.450,66	216.699.548.805,42
4.7.20	Cr	Operaciones de enlace			0,00
4.7.22	Cr	Operaciones sin flujo de efectivo	107.076.484.173,50	30.761.370.393,26	76.315.113.780,24

NOTA 28. INGRESOS
Anexo 28.2. INGRESOS DE TRANSACCIONES CON CONTRAPRESTACIÓN

DESCRIPCIÓN			SALDOS A CORTES DE VIGENCIA		VARIACIÓN
CÓDIGO CONTABLE	NAT	CONCEPTO	2020	2019	VALOR VARIACIÓN
	Cr	**INGRESOS DE TRANSACCIONES CON CONTRAPRESTACIÓN**	**557.573.239.891,54**	**1.950.283.718,86**	**555.622.956.172,68**
4.2	**Cr**	**Venta de bienes**	**0,00**	**0,00**	**0,00**
4.2.01	Cr	Productos agropecuarios, de silvicultura, avicultura y pesca			0,00
4.2.03	Cr	Productos alimenticios, bebidas y alcoholes			0,00
4.2.04	Cr	Productos manufacturados			0,00
4.2.06	Cr	Construcciones			0,00
4.2.10	Cr	Bienes comercializados			0,00
4.2.95	Db	Devoluciones, rebajas y descuentos en venta de bienes (db)			0,00
4.3	**Cr**	**Venta de servicios**	**0,00**	**0,00**	**0,00**
4.3.05	Cr	Servicios educativos			0,00
4.3.11	Cr	Administración del sistema de seguridad social en salud			0,00
4.3.12	Cr	Servicios de salud			0,00
4.3.15	Cr	Servicio de energía			0,00
4.3.21	Cr	Servicio de acueducto			0,00
4.3.22	Cr	Servicio de alcantarillado			0,00
4.3.23	Cr	Servicio de aseo			0,00
4.3.xx	Cr	xxxxxxxxxxxxxxxxxxxxxxxxxxxxxx			0,00
4.3.95	Db	Devoluciones, rebajas y descuentos en venta de servicios (db)			0,00
4.8	**Cr**	**Otros ingresos**	**557.573.239.891,54**	**1.950.283.718,86**	**555.622.956.172,68**
4.8.02	Cr	Financieros	2.418.333.020,65	1.949.604.313,34	468.728.707,31
4.8.06	Cr	Ajuste por diferencia en cambio			0,00
4.8.08	Cr	Ingresos diversos	555.154.906.870,89	679.405,52	555.154.227.465,37
4.8.11	Cr	Ganancias por la aplicación del método de participación patrimonial de inversiones en controladas			0,00
4.8.12	Cr	Ganancias por la aplicación del método de participación patrimonial de inversiones en asociadas			0,00
4.8.13	Cr	Ganancias por la aplicación del método de participación patrimonial de inversiones en negocios conjuntos			0,00
4.8.xx	Cr	xxxxxxxxxxxxxxxxxxxxxxxxxxxxxx			0,00

NOTA 29. GASTOS
COMPOSICIÓN
Anexo 29.1. GASTOS DE ADMINISTRACIÓN, DE OPERACIÓN Y DE VENTAS

DESCRIPCIÓN			SALDOS A CORTES DE VIGENCIA		VARIACIÓN	DETALLE	
CÓDIGO CONTABLE	NAT	CONCEPTO	2020	2019	VALOR VARIACIÓN	EN DINERO 2020	EN ESPECIE 2020
	Db	**GASTOS DE ADMINISTRACIÓN, DE OPERACIÓN Y DE VENTAS**	**269.706.713.740,41**	**35.232.564.922,95**	**234.474.148.817,46**	**269.706.713.740,41**	**0,00**
5.1	**Db**	**De Administración y Operación**	**269.706.713.740,41**	**35.232.564.922,95**	**234.474.148.817,46**	**269.706.713.740,41**	**0,00**
5.1.01	Db	Sueldos y salarios	11.449.802.093,65	10.974.501.784,00	475.300.309,65	11.449.802.093,65	
5.1.02	Db	Contribuciones imputadas	26.888.003,00	89.687.571,00	-62.799.568,00	26.888.003,00	
5.1.03	Db	Contribuciones efectivas	3.215.479.208,00	3.022.072.208,00	193.407.000,00	3.215.479.208,00	
5.1.04	Db	Aportes sobre la nómina	631.624.100,00	603.697.400,00	27.926.700,00	631.624.100,00	
5.1.07	Db	Prestaciones sociales	4.348.164.635,28	4.001.810.534,17	346.354.101,11	4.348.164.635,28	
5.1.08	Db	Gastos de personal diversos	105.024.752,00	446.458.043,00	-341.433.291,00	105.024.752,00	
5.1.11	Db	Generales	247.595.742.037,48	14.664.477.972,52	232.931.264.064,96	247.595.742.037,48	
5.1.20	Db	Impuestos, contribuciones y tasas	2.333.988.911,00	1.429.859.410,26	904.129.500,74	2.333.988.911,00	
5.1.22	Db	Recursos destinados a la financiación del sistema general de seguridad social en salud			0,00		
5.2	**Db**	**De Ventas**	**0,00**	**0,00**	**0,00**	**0,00**	**0,00**
5.2.02	Db	Sueldos y salarios			0,00		
5.2.03	Db	Contribuciones imputadas			0,00		
5.2.04	Db	Contribuciones efectivas			0,00		
5.2.07	Db	Aportes sobre la nómina			0,00		
5.2.08	Db	Prestaciones sociales			0,00		
5.2.11	Db	Generales			0,00		
5.2.12	Db	Gastos de personal diversos			0,00		
5.2.20	Db	Impuestos, contribuciones y tasas			0,00		

NOTA 29. GASTOS

COMPOSICIÓN

Anexo 29.2. DETERIORO, DEPRECIACIONES, AMORTIZACIONES Y PROVISIONES

DESCRIPCIÓN			SALDOS A CORTES DE VIGENCIA		VARIACIÓN
CÓDIGO CONTABLE	NAT	CONCEPTO	2020	2019	VALOR VARIACIÓN
5.3	**Db**	**DETERIORO, DEPRECIACIONES, AMORTIZACIONES Y PROVISIONES**	**15.077.338.573,88**	**566.916.615.888,12**	**-551.839.277.314,24**
	Db	**DETERIORO**	**0,00**	**18.106.864,23**	**-18.106.864,23**
5.3.46	Db	De inversiones			0,00
5.3.47	Db	De cuentas por cobrar			0,00
5.3.49	Db	De préstamos por cobrar			0,00
5.3.50	Db	De inventarios			0,00
5.3.51	Db	De propiedades, planta y equipo	0,00	18.106.864,23	-18.106.864,23
5.3.55	Db	De propiedades de inversión			0,00
5.3.57	Db	De activos intangibles			0,00
5.3.59	Db	De activos biológicos al costo			0,00
5.3.74	Db	De bienes de uso público			0,00
5.3.76	Db	De bienes de uso público- concesiones			0,00
		DEPRECIACIÓN	**210.820.673,11**	**161.139.138,09**	**49.681.535,02**
5.3.60	Db	De propiedades, planta y equipo	210.820.673,11	161.139.138,09	49.681.535,02
5.3.62	Db	De propiedades de inversión			0,00
5.3.64	Db	De bienes de uso público en servicio			0,00
5.3.65	Db	De restauraciones de bienes históricos y culturales			0,00
5.3.75	Db	De bienes de uso público en servicio- concesiones			0,00
		AMORTIZACIÓN	**721.739.644,54**	**519.074.293,44**	**202.665.351,10**
5.3.63	Db	De activos biológicos al costo			0,00
5.3.66	Db	De activos intangibles	721.739.644,54	519.074.293,44	202.665.351,10
		PROVISIÓN	**14.144.778.256,23**	**566.218.295.592,36**	**-552.073.517.336,13**
5.3.68	Db	De litigios y demandas	14.144.778.256,23	566.218.295.592,36	-552.073.517.336,13
5.3.69	Db	Por garantías			0,00
5.3.73	Db	Provisiones diversas			0,00

NOTA 29. GASTOS
COMPOSICIÓN
Anexo 29.3. TRANSFERENCIAS Y SUBVENCIONES

DESCRIPCIÓN			SALDOS A CORTES DE VIGENCIA		VARIACIÓN
CÓDIGO CONTABLE	NAT	CONCEPTO	2020	2019	VALOR VARIACIÓN
5.4	**Db**	**TRANSFERENCIAS Y SUBVENCIONES**	**276.581.498.921,41**	**510.392.978.726,99**	**-233.811.479.805,58**
5.4.08	**Db**	**SISTEMA GENERAL DE PARTICIPACIONES**	**0,00**	**0,00**	**0,00**
5.4.08.17	Db	Participación para salud			0,00
5.4.08.18	Db	Participación para educación			0,00
5.4.08.19	Db	Participación para propósito general			0,00
5.4.08.20	Db	Participación para pensiones - fondo nacional de pensiones de las entidades territoriales			0,00
5.4.08.21	Db	Programas de alimentación escolar			0,00
5.4.08.22	Db	Municipios y distritos con ribera sobre el río grande de la magdalena			0,00
5.4.08.23	Db	Resguardos indígenas			0,00
5.4.08.24	Db	Participación para agua potable y saneamiento básico			0,00
5.4.08.25	Db	Atención integral a la primera infancia			0,00
5.4.13		**SISTEMA GENERAL DE REGALÍAS**	**0,00**	**0,00**	**0,00**
5.4.13.01	Db	Asignaciones directas			0,00
5.4.13.02	Db	Para proyectos de ciencia, tecnología e innovación			0,00
5.4.13.03	Db	Para proyectos de desarrollo regional			0,00
5.4.13.04	Db	Para proyectos de compensación regional			0,00
5.4.13.05	Db	Para ahorro pensional territorial			0,00
5.4.13.06	Db	Para proyectos de inversión de los municipios ribereños del río grande de la magdalena y canal del dique			0,00
5.4.13.07	Db	Para fiscalización del sistema general de regalías			0,00
5.4.13.xx	Db	xxxxxxxxxxxxxxxxxxxxxxxxxxxxxxxxx			0,00
5.4.21		**SISTEMA GENERAL DE SEGURIDAD SOCIAL EN SALUD**	**0,00**	**0,00**	**0,00**
5.4.21.04	Db	Recursos para la financiación del sistema general de seguridad social en salud			0,00
5.4.23		**OTRAS TRANSFERENCIAS**	**276.581.498.921,41**	**510.392.978.726,99**	**-233.811.479.805,58**
5.4.23.01	Db	Para pago de pensiones y/o cesantías			0,00
5.4.23.02	Db	Para proyectos de inversión			0,00
5.4.23.03	Db	Para gastos de funcionamiento			0,00
5.4.23.04	Db	Para programas de salud			0,00
5.4.23.05	Db	Para programas de educación			0,00
5.4.23.06	Db	Transferencia por condonación de deudas			0,00
5.4.23.07	Db	Bienes entregados sin contraprestación	6.683.645.967,76	16.998.232.180,56	-10.314.586.212,80
5.4.23.90	Db	Otras Transferencias	269.897.852.953,65	493.394.746.546,43	-223.496.893.592,78
5.4.24		**SUBVENCIONES**	**0,00**	**0,00**	**0,00**
5.4.24.01	Db	Subvención por préstamos con tasa de interés cero			0,00
5.4.24.02	Db	Subvención por préstamos con tasas de interés inferiores a las del mercado			0,00
5.4.24.03	Db	Subvención por condonación de deudas			0,00
5.4.24.05	Db	Subvención por recursos transferidos a las empresas públicas			0,00
5.4.24.06	Db	Subvención por programas con el sector financiero			0,00
5.4.24.07	Db	Bienes entregados sin contraprestación			0,00
5.4.24.xx	Db	xxxxxxxxxxxxxxxxxxxxxxxxxxxxxxxxx			0,00

NOTA 29. GASTOS
COMPOSICIÓN
Anexo 29.6. OPERACIONES INTERINSTITUCIONALES

DESCRIPCIÓN			SALDOS A CORTES DE VIGENCIA		VARIACIÓN
CÓDIGO CONTABLE	NAT	CONCEPTO	2020	2019	VALOR VARIACIÓN
5.7	**Db**	**OPERACIONES INTERINSTITUCIONALES**	**310.250.679.576,68**	**364.055.841.570,56**	**-53.805.161.993,88**
5.7.05	**Db**	**FONDOS ENTREGADOS**	**0,00**	**0,00**	**0,00**
5.7.05.08	Db	Funcionamiento			0,00
5.7.05.09	Db	Servicio de la deuda			0,00
5.7.05.10	Db	Inversión			0,00
5.7.20	**Db**	**OPERACIONES DE ENLACE**	**310.250.679.576,68**	**364.055.841.570,56**	**-53.805.161.993,88**
5.7.20.80	Db	Recaudos	310.250.679.576,68	364.055.841.570,56	-53.805.161.993,88
5.7.20.81	Db	Devoluciones de ingresos			0,00
5.7.22	**Db**	**OPERACIONES SIN FLUJO DE EFECTIVO**	**0,00**	**0,00**	**0,00**
5.7.22.01	Db	Cruce de cuentas			0,00
5.7.22.03	Db	Cuota de fiscalización y auditaje			0,00
5.7.22.05	Db	Desembolso de crédito externo no monetizado			0,00
5.7.22.07	Db	Cancelación de sentencias y conciliaciones			0,00
5.7.22.09	Db	Aplicación de títulos al pago de tributos			0,00
5.7.22.10	Db	Pago de obligaciones con títulos			0,00
5.7.22.11	Db	Sobrantes de títulos judiciales			0,00
5.7.22.90	Db	Otras operaciones sin flujo de efectivo			0,00

UNIDAD DE SERVICIOS PENITENCIARIOS Y CARCELARIOS -USPEC-

INVENTARIO TRANSFERIDO AL INPEC VIGENCIA 2020

ITEM	ODC O CTO #	FECHA	DETALLE DEL INVENTARIO	CANTIDAD	VALOR DEL INVENTARIO		RESOLUCION	
					ADQUIRIDO	TRANSFERIDO INPEC	#	FECHA
1	CTO. 303	26/12/2019	BANDERA DE COLOMBIA	6	$ 2.376.000	$ 2.376.000	000252	6-may-20
2	CTO. 303	26/12/2019	BANDERA DEL INPEC	6	$ 2.376.000	$ 2.376.000	000252	6-may-20
4	ODC.44475	24/01/2020	G SUITE BUSINES	7565	$ 2.974.987.692	$ 2.974.987.692	000253	6-may-20
5	ODC.44475	24/01/2020	SOPORTE GCP AVANZADO	250	$ 63.903.000	$ 63.903.000	000253	6-may-20
6	ODC.44475	24/01/2020	XERTICA SMAR KEY	2	$ 15.738.899	$ 15.738.899	000253	6-may-20
7	ODC.43671	12/12/2019	IMPRESORA MULTIF EPSON WF -6590DW COLOR	6	$ 10.800.000	$ 10.800.000	000378	28-jul-20
8	ODC.43671	12/12/2019	COMPUTADOR HP 400 G4 20" AIO - 7 (TODO EN UNO)	6	$ 30.810.000	$ 30.810.000	000378	28-jul-20
9	ODC.43671	12/12/2019	ESCRITORIO "L" TABLEX 25MM 150X60 90X60	6	$ 9.806.400	$ 9.806.400	000378	28-jul-20
10	ODC.43671	12/12/2019	ESCRITORIO 1,50X0,60 SUP TABLEX 25MM AR	6	$ 5.656.200	$ 5.656.200	000378	28-jul-20
11	ODC.43671	12/12/2019	SILLA EJECUTIVA ESPALDAR MALLA C/BRAZO	6	$ 2.232.000	$ 2.232.000	000378	28-jul-20
12	ODC.43671	12/12/2019	SILLA OMEGA 3 PALANCAS SIN BRAZOS LLANTA	6	$ 2.845.800	$ 2.845.800	000378	28-jul-20
13	ODC.43671	12/12/2019	SILLA INTERLOCUTORA REF: ISO	42	$ 6.526.800	$ 6.526.800	000378	28-jul-20
14	ODC.43671	12/12/2019	ESCRITORIO OPERA/TABLEX 25MM 1,20X60MT	6	$ 5.391.600	$ 5.391.600	000378	28-jul-20
15	CTO. 115	6/04/2020	SUMINISTRO DE CARPAS DE 6,00 MANCHO X 16,00 MTS DE LARGO. SEGÚN FICHA TÉCNICA. INCLUYE TRANSOPORTE	30	$ 301.184.400	$ 301.184.400	000383	30-jul-20
16	ODC.44199	30/12/2019	CAMIONETA TIPO PANEL MODELO 2020	1	$ 144.699.708	$ 144.699.708	000441	27-ago-20
17	ODC.44199	30/12/2019	CAMIONETA TIPO PANEL MODELO 2020	1	$ 144.699.708	$ 144.699.708	000441	27-ago-20
18	ODC.44199	30/12/2019	CAMIONETA TIPO PANEL MODELO 2020	1	$ 144.699.708	$ 144.699.708	000441	27-ago-20
19	ODC.54163	27/08/2020	SILLA DE RUEDAS KONFORT REMOVIBLE 46 CM	41	$ 44.743.654	$ 44.743.654	000568	12-nov-202
20	ODC.54163	27/08/2020	SILLA DE RUEDAS KONFORT REMOVIBLE 51CM W	50	$ 54.565.432	$ 54.565.432	000568	12-nov-202
21	ODC.54163	27/08/2020	SILLA DE RUEDAS KONFORT REMOVIBLE 41 CM	39	$ 42.561.037	$ 42.561.037	000568	12-nov-202
22	ODC.54163	27/08/2020	SILLA DE RUEDAS KONFORT REMOVIBLE 41 CM	1	$ 1.091.309	$ 1.091.309	000568	12-nov-202
23	ODC.54163	27/08/2020	SILLA DE RUEDAS KONFORT REMOVIBLE 36 CM	31	$ 33.830.568	$ 33.830.568	000568	12-nov-202
24	ODC.42449	14/11/2019	COMPUTADOR TODO EN UNO S1_ETP_68 ALL IN ONE 1.12 (INCLUIDO TRES MANTENIMIENTOS PREVENTIVOS)	50	$ 170.785.000	$ 170.785.000	000569	12-nov-202
25	ODC.42449	14/11/2019	COMPUTADOR TODO EN UNO S1_ETP_68 ALL IN ONE 1.12 (INCLUIDO TRES MANTENIMIENTOS PREVENTIVOS)	50	$ 170.785.000	$ 170.785.000	000569	12-nov-202
26	ODC.42450	14/11/2019	IMPRESORA MULTIFUNCIONAL 5,10 ESTANDAR (INCLUIDO MANTENIMIENTO PREVRNTIVO)	8	$ 15.273.039	$ 15.273.039	000650	14-dic-20
27	CTO. 313	27/12/2016	MODULO TIPO RECEPCIÓN MESA DE TRABAJO RECTA Y SUPERFICIE MOSTRADOR DE ATENCIÓN, EN AGLOMERADO 30 MM DE MF. 20. ENCHAPADO EN FORMICA, CANTO TERMOFUNDIDO, CON DOS CAJONE. DIM 2,4 X 0,63 INSTALADO.	2	$ 3.073.144	$ 3.073.144	000651	14-dic-20
28	CTO. 313	27/12/2016	MESÓN ESTARMÉDICOS. BARRA TIPO COMEDOR, 30 MM, ENCHAPADO EN FORMICA BASES METÁLICAS CROMADAS, DIMENSIÓN 2,2 X 0,60 M 2 DE MF. INSTALADO	2	$ 1.473.142	$ 1.473.142	000651	14-dic-20
29	CTO. 313	27/12/2016	MESÓN ESPECIAL 4 DE MF72. SANIDAD (PAPELERÍA, FARMACIA), (ARCHIVO FARMACIA) MESA DE TRABAJO RECTA EN AGLOMERADO 30MM ENCHAPADO EN FORMICA, CON UNA CAJONERA. MEDIDAS 1,80 X 0,60 X. 0.73H.	4	$ 4.066.284	$ 4.066.284	000651	14-dic-20
30	CTO. 313	27/12/2016	MESÓN DE 2 DE MF. PARED CON SALPICADERO UNA POCETA LATERAL. ESTRUCTURA EN TUBO CUADRADO DE 2" ACERO INOXIDABLE. SUPERFICIE EN RESINA POLIMÉRICA CON ALMA EN AGLOMERADO. INCLUYE: ACCESORIOS DE DRENAJE Y GRIFERÍA CIERRE RÁPIDO., SEGÚN DISEÑO, INSTALADO.	2	$ 4.412.184	$ 4.412.184	000651	14-dic-20
31	CTO. 313	27/12/2016	CABINA CONSULTORIO- MARCO TUBULAR PARA SOPORTE VIDRIO TEMPLADO, ANCLADO A PISO PAREDDE MF. 74 DIVISIÓN 8.	8	$ 8.015.128	$ 8.015.128	000651	14-dic-20
32	CTO. 313	27/12/2016	MUEBLE FARMACIA 8 DE DO09 SEGÚN DISEÑO	8	$ 40.266.552	$ 40.266.552	000651	14-dic-20
33	CTO. 313	27/12/2016	SUMINISTRO, TRANSPORTE E INSTALACIÓN DE DO09 MUEBLE FARMACIA 8. SEGÚN DISEÑO.	2	$ 3.073.146	$ 3.073.146	000651	14-dic-20
34	CTO. 313	27/12/2016	MESA (AULA COMPUTO) EN AGLOMERADO 30 MM ENCHAPADO EN FORMICA DE MF. 04, ORTICADOS, ANCLADOS A PISO. DIMENS: 1,60 X 0,60 X 0,73H INSTALADO	24	$ 13.357.704	$ 13.357.704	000651	14-dic-20
35	CTO. 313	27/12/2016	MUEBLE BIBLIOTECA 60 DE MF. TECA - SEGÚN DISEÑO MÓDULOS DE 1,0 M ANCHO 1,4 DE ALTO	60	$ 82.298.340	$ 82.298.340	000651	14-dic-20
36	CTO. 313	27/12/2016	MESÓN ENTREGA 2, DE MF. 37 BIBLIOTECA. RECTANGULAR, EN AGLOMERADO 30 MM ENCHAPADO EN FORMICA, CANTO TERMOFUNDIDO, BASES METÁLICAS EN TUBO RECTANGULAR. SEGÚN DISEÑO 2.4 X 0,60 + 1,4 X 0,60	2	$ 3.493.142	$ 3.493.142	000651	14-dic-20
37	CTO. 313	27/12/2016	MESÓN LECTURA 32 DE MF. 39 BIBLIOTECA. RECTANGULAR, EN AGLOMERADO 30 MM ENCHAPADO EN CANTO TERMOFUNDIDO, BASES METÁLICAS, DIM 1,60X0,6 X 0,73 H	32	$ 24.210.272	$ 24.210.272	000651	14-dic-20
38	CTO. 313	27/12/2016	MESÓN MUEBLE 24 DE MF. 57 CONSULTA EN LÍNEA. (AULA INTERNET)	24	$ 22.963.368	$ 22.963.368	000651	14-dic-20
39	CTO. 313	27/12/2016	MUEBLE DEPÓSI 64 DE MF. 58 124,060,480.00 DEPOSITO DE INSUMOS (AULAS, AULA SISTEMAS) SEGÚN DISEÑO 1,40 X 090H.	64	$ 124.060.480	$ 124.060.480	000651	14-dic-20
40	CTO. 313	27/12/2016	SUPERFICIE DE MF. 180. TRABAJO, (AULAS, SISTEMAS). MESA TRAPEZOIDAL EN AGLOMERADO 30 MM ENCHAPADO EN FORMICA, CANTO TERMOFUNDIDO, BASES METÁLICAS EN TUBO REDONDO DE 2". DIMENS: 1,15 - 60 X 0.50 X 0.75 H.	180	$ 89.326.980	$ 89.326.980	000651	14-dic-20
41	CTO. 313	27/12/2016	TABLEROS AULA MF 26. SUPERFICIE CON CUADRICULA, REPISA, SEGÚN DISEÑO 2,44 X 1.04 Y TRES TALLERES.	26	$ 17.850.846	$ 17.850.846	000651	14-dic-20
42	CTO. 313	27/12/2016	BANCO DE TRABAJO 32. TALLER MANUALIDADES: EN MADERA AMARILLO 1,8M DE LARGO, 0,8 M DE ANCHO Y 0,9 DE PIEZAS DE 10CM* 5CM, MADERA EN TABLA DE MÍNIMO 1 DE PULGADA CON PIEZAS UNIDAS POR TORNILLOS PASANTE DE 3/8 CON TUERCA Y ARANDELA.	32	$ 80.988.224	$ 80.988.224	000651	14-dic-20

43	CTO. 313	27/12/2016	ESTANTE METÁLICO TALLERES (CONFECCIÓN 2, MANUALIDADES 2, MARROQUINERÍA 2, EBANISTERÍA 2): DE: 0.30 X 0.92 X 2.00M, FABRICADO EN LÁMINA COLD ROLLED, 7 ENTREPAÑOS CALIBRE 20. ÁNGULOS CALIBRE 16, ESCUADRAS METALICAS ATORNILLADAS.	12	$ 27.318.852	$ 27.318.852	000651	14-dic-20
44	CTO. 313	27/12/2016	BANCO DE TRABAJO MARROQUINERÍA: FABRICADO EN GRANADILLN DE 1,8 M DE LARGO, 0,8 M DE ANCHO Y 0,9 DE ALTO, PIEZAS DE 10 CM * 5 CM, CON TORNILLOS PASANTES DE 3/8" CON TUERCA Y ARANDELA.	24	$ 60.736.128	$ 60.736.128	000651	14-dic-20
45	CTO. 313	27/12/2016	MESA PARA CORTADORES TALLER MARROQUINERÍA: EN TUBO DE CUADRADO DE LÁMINA DE 1.5 X 1.2 M ANCHO: 1M, ALTO: 85 CM EN 15, 30 Y 45 GRADOS A LO LARGO, PARA GUARDAR HERRAMIENTA.	4	$ 6.546.284	$ 6.546.284	000651	14-dic-20
46	CTO. 313	27/12/2016	MESA DE CORTE O TRABAJO TALLER DE METALISTERÍA: 2.0 M X 0.80 M ALTO 0.80 M. METÁLICA EN ÁNGULO DE 1 1/4" POR 3/16" EN TABLA NATURAL (NO AGLOMERADO) DE MÍNIMO 1". ENTREPAÑO A 30CM	4	$ 6.268.740	$ 6.268.740	000651	14-dic-20
47	CTO. 313	27/12/2016	BANCO DE TRABAJO EBANISTERÍA: 1,8 M DE LARGO, 0,8 M DE ANCHO Y 0,9 DE	76	$ 171.846.184	$ 171.846.184	000651	14-dic-20
48	CTO. 313	27/12/2016	MESA MF, AUDIENCIA.CONJUNTO DE CINCO MESAS RECTANGULARES, EN AGLOMERADO 30 MM ENCHAPADO EN FORMICA, BASES METÁLICAS, DIM CADA MESA 1.20 X 0.60 X 0.73 H.	2	$ 3.273.142	$ 3.273.142	000651	14-dic-20
49	CTO. 313	27/12/2016	MESA MF DE AUDIENCIAS VIRTUAL. AGLOMERADO DE 30 MM, ENCHAPADO EN FORMICA. SOPORTE METÁLICO PINTURA ELECTROSTÁTICA, DIMENSIÓN 1,45 X 0,60 M	4	$ 2.693.444	$ 2.693.444	000651	14-dic-20
50	CTO. 313	27/12/2016	MESÓN MF ARMERILLO. RECTANGULAR, EN AGLOMERADO 30 MM ENCHAPADO EN FORMICA, BASES METÁLICAS EN TUBO RECTANGULAR DIM 1,45 X 0,60 X 0,73 H FALDÓN EN LÁMINA.	2	$ 1.433.142	$ 1.433.142	000651	14-dic-20
51	CTO. 313	27/12/2016	MESÓN CONTROL RECTANGULAR, EN AGLOMERADO 30 MM ENCHAPADO EN FORMICA, CANTO TERMOFUNDIDO, BASES METÁLICAS EN TUBO RECTANGULAR DIM 2,34 X 0,60 X 0,73 H	68	$ 137.262.828	$ 137.262.828	000651	14-dic-20
52	CTO. 313	27/12/2016	MESÓN RESEÑA FUNCIONARIOS PORTAL (BLOQUE I), EN AGLOMERADO 30 MM ENCHAPADO EN FORMICA, BASES METÁLICAS EN TUBO RECTANGULAR DIM 2,40 X 0,60 X 0,73 H	2	$ 2.094.976	$ 2.094.976	000651	14-dic-20
53	CTO. 313	27/12/2016	MESÓN RESEÑA VISITAS (BLOQUE I). CONJUNTO DE MESAS 4 MESAS DE 2,0 M	2	$ 4.443.012	$ 4.443.012	000651	14-dic-20
54	CTO. 313	27/12/2016	PANEL PARA PANTALLAS. EN EL PORTAL. LÁMINA EN MADERA DE 0,80 XS 2,20 CON SOPORTE METÁLICO A LA PARED.	4	$ 4.546.284	$ 4.546.284	000651	14-dic-20
55	CTO. 313	27/12/2016	ESCRITORIO EJECUTIVO	6	$ 13.419.426	$ 13.419.426	000651	14-dic-20
56	CTO. 313	27/12/2016	MESA PARA COMPUTADOR	6	$ 4.119.426	$ 4.119.426	000651	14-dic-20
57	CTO. 313	27/12/2016	MESA PARA TELEVISOR	6	$ 7.419.426	$ 7.419.426	000651	14-dic-20
58	CTO. 313	27/12/2016	BANDERA DE COLOMBIA	6	$ 6.219.426	$ 6.219.426	000651	14-dic-20
59	CTO. 313	27/12/2016	BANDERA DEL INPEC	6	$ 6.219.426	$ 6.219.426	000651	14-dic-20
60	CTO. 313	27/12/2016	ESCRITORIO (AULAS, CONSULTORIO, AULA SISTEMAS-COCINA) INCLUYE CAJONERA 3 GAVETAS.	58	$ 58.073.138	$ 58.073.138	000651	14-dic-20
61	CTO. 313	27/12/2016	ESCRITORIO EN 30.00 856,571.00 25,697,130.00 L 1,50 X 060 + 090 X 0,60 CON FALDÓN Y UNA CAJONERA.	30	$ 25.697.130	$ 25.697.130	000651	14-dic-20
62	CTO. 313	27/12/2016	ARCHIVOR MÓVIL 2.00 3,206,571.00 6,413,142.00 DOS MÓDULOS DOBLES Y UN MÓDULO SENCILLO 2,90 X 0,30 X 2,0H 6 ENTREPAÑOS.	2	$ 6.413.142	$ 6.413.142	000651	14-dic-20
63	CTO. 313	27/12/2016	ESTANTERÍA SEMIPESADA (DEPÓSITO BE, DEPOSITO BF, CONTROL BFY TALLERES 8 PORTAL 2 SANIDAD 1 BIBLIOTECA 1) MÓDULOS DE 2.0 M DE ANCHO X 0.60M PORF. X 2.20 M. ALTO. PERFILERÍA CR CAL 16 TIPO CREMALLLERA. VIGAS CR CAL 14, BANDEJAS METÁLICAS CR CAL 14. CARGA 150 KG CADA NIVEL. 4 ENTREPAÑOS. PINTURA ELECTROSTÁTICA.	44	$ 699.535.276	$ 699.535.276	000651	14-dic-20
64	CTO. 313	27/12/2016	LOCKER (ENFERMERÍA, ESTAR MÉDICOS, COCINA, CASILLEROS) DOS PUERTAS.	62	$ 31.203.174	$ 31.203.174	000651	14-dic-20
65	CTO. 313	27/12/2016	SILLA GIRATORRIA DIRECTIVA. BASE METÁLICA, NEUMÁTICA GRADUABLE, ESPALDAR GRADUABLE, MECANISMO CONTACTO PERMANENTE, TAPIZADO EN PAÑO, ESPUMA PREFORMADA DE ALTADURACIÓN, RODACHINAS PARA PISO DURO. GARANTÍA MÍNIMA UN AÑO.	8	$ 8.405.040	$ 8.405.040	000651	14-dic-20
66	CTO. 313	27/12/2016	SILLAS GIRATORIA OPERATIVA (ZONA DE CONTROL, ZONA JUDICIAL PORTAL) BASE POLIAMIDA NEGRA, NEUMÁTICA GRADUABLE, ESPALDAR GRADUABLE, MECANISMO CONTACTO PERMANENTE, TAPIZADO EN PAÑO, RODACHINAS PARA PISO DURO. GARANTÍA MÍNIMA UN AÑO.	282	$ 166.533.972	$ 166.533.972	000651	14-dic-20
67	CTO. 313	27/12/2016	SILLAS BIBLIOTECA, AULAS, AUDITORIO TIPO INTERLOCUTORA ISÓSCELES APILABLE CON ENGANCHE LATERAL. ESTRUCTURA METÁLICA, TAPIZADA PAÑO	622	$ 125.576.202	$ 125.576.202	000651	14-dic-20
68	CTO. 313	27/12/2016	SILLAS PLÁSTICAS TIPO RIMAX CON DESCANSABRAZOS MÓDULO DE TRATAMIENTO Y SANIDA.	24	$ 1.407.120	$ 1.407.120	000651	14-dic-20
69	CTO. 313	27/12/2016	SILLA DE PELUQUERÍA GIRATORIA, TAPIZADA EN POLIPIEL, ESPUMA PREFORMADA DE ALTA DURABILIDAD, DESCANSABRAZOS, ESTRUCTURA METÁLICA ACABADO CROMADO	6	$ 7.478.574	$ 7.478.574	000651	14-dic-20
70	CTO. 313	27/12/2016	SUPERFICIE PELUQUERÍA. CONSTRUCCIÓN Y ESPECIFICACIONES SIMILARES A MF-71, SUPERFICIE QUE ES 1,0 MX 0,40. AGLOMERADO DE 30 MM CANTO RÍGIDO, ESTRUCTURA METÁLICA PINTURA HORNEABLE ANCLADA A MURO.	6	$ 2.919.426	$ 2.919.426	000651	14-dic-20
71	CTO. 313	27/12/2016	ARCHIVADOR DE CUATRO GAVETAS, PINTURA ELECTROSTÁTICA, LAMINA CAL 22. CONCERRADURA. (ECÓNOMO COCINA).	16	$ 8.905.136	$ 8.905.136	000651	14-dic-20

72	CTO. 313	27/12/2016	CAMA INSTITUCIONAL, ESTRUCTURA METÁLICA PINTURA ELECTROESTÁTICA BLANCA, TENDIDO EN MADERA. INCLUYE COLCHÓN DE 190 X120 RESORTADO Y ALMOHADA, LINEA INSTITUCIONAL.	30	$ 61.097.130	$ 61.097.130	000651	14-dic-20
73	ODC-54042	25/08/2020	CAMA PN0640 INPEC	486	$ 135.804.924	$ 135.804.924	000685	17-dic-20
74	ODC-55978	30/09/2020	CANDADO ALEMAN YALE REF 870	427	$ 37.686.593	$ 37.686.593	000686	17-dic-20
75	ODC-53429	12/08/2020	COMPUTADOR TODO EN UNO HP AIO BU IDS PON 600 G5 21.5 FHD NT AIO	649	$ 1.631.536.027	$ 1.631.536.027	000693	18-dic-202
76	CTO. 241	16/10/2020	RENOVACIÓN 7500 LICENCIAS ESET ENDPOINT ANTIVIRUS A 1 AÑO	7500	$ 203.190.000	$ 203.190.000	000715	24-dic-20
77	CTO. 314	27/12/2019	Bascula de plataforma mecánica cap. 500KG. Plataforma 0,51 m. ancho x 0,66 m. profundad. Plataforma y estructura en fundición de hierro. Brazo con tara numérica de lata visibilidad en bronce, juego de pesas y ruedas en fundición. Escala a 200 gr.	1	$ 3.544.452	$ 3.544.452	000005	6-ene-21
78	CTO. 314	27/12/2019	Carro de transporte pesado en acero inoxidable 1,05 largo 0.60 ancho 0,35 alto en m. Plataforma con chasis en ángulo de hierro, reforzado transversalmente con perfiles en forma de "U" en Cold Rolled conformando marco fuerte y rígido. Superficie plana forrada en lámina de acero Inoxidable cal 18 Ref. 304 2/B. Sobre, cuatro ruedas de 4" en neopreno para trabajo pesado, accionado por manijas en tubo redondo en acero Inoxidable. Capacidad de carga 500 Kg. a 550 Kg.	2	$ 3.361.972	$ 3.361.972	000005	6-ene-21
79	CTO. 314	27/12/2019	Carro granero en acero inox 0.77 largo X 0.50 ancho X 0,66 alto m. en acero Inoxidable. Dos compartimientos, tapa, basculante con bisagra central o de piano, montado sobre chasis reforzado con ángulo de hierro y ruedas de 4" en poliuretano. Capacidad de carga: 100Kg. a 110Kg.	2	$ 2.575.570	$ 2.575.570	000005	6-ene-21
80	CTO. 314	27/12/2019	Tarima para bultos en plástico 1.00 X 0.80 X 0,20h en m. Pieza monolítica: Con las siguientes características: listones de PLASTICO AGLOMERADO ECOLOGICO de 013 0.03 de alta resistencia; (sin tornillos tampoco partes metálicas).	3	$ 730.896	$ 730.896	000005	6-ene-21
81	CTO. 314	27/12/2019	Canastillas plásticas lisas o sólida para transporte y movimiento de alimentos, lavables, inmunes a las plagas, resisten los ácidos. Medidas: Largo: 0.60. Ancho: 0.40. Alto: 0.40.m.	3	$ 166.563	$ 166.563	000005	6-ene-21
82	CTO. 314	27/12/2019	Carro granero en acero inox 0.77 largo X 0.50 ancho X 0,66 alto m. en acero Inoxidable. Dos compartimientos, tapa, basculante con bisagra central o de piano, montado sobre chasis reforzado con ángulo de hierro y ruedas de 4" en poliuretano. Capacidad de carga: 100Kg. a 110Kg.	1	$ 1.251.586	$ 1.251.586	000005	6-ene-21
83	CTO. 314	27/12/2019	Carro escabiladero en acero inox para bandejas Ancho 0,55 x 0,77 fondo x 1,80 alto m. Lámina calibre 18 en ACERO INOX Ref: 304/2B, Guías longitudinales con trampa para la colocación de Bandejas, Chasis Con Ruedas en DURAFLEX de 5".	2	$ 3.235.488	$ 3.235.488	000005	6-ene-21
84	CTO. 314	27/12/2019	Tarima para bultos 1.00 X 0.80 x 0,20 plataforma en listones de plástico aglomerado de 0.13 x 0.03 m.	1	$ 243.632	$ 243.632	000005	6-ene-21
85	CTO. 314	27/12/2019	Repisa 2.35 x 0.35 acero inox calibre 18 ref.304 antiácidos, pie de amigos en acero inoxidable para anclar a pared.	2,35	$ 759.685	$ 759.685	000005	6-ene-21
86	CTO. 314	27/12/2019	Tarima para bultos 100 x 0.80x0.20 Pieza monolítica: Con las siguientes características: listones de PLÁSTICO AGLOMERADO ECOLÓGICO de 013 0.03 de alta resistencia; (sin tornillos tampoco partes metálicas).	4	$ 974.332	$ 974.332	000005	6-ene-21
87	CTO. 314	27/12/2019	Garrafas plásticas (canecas); bidón en plástico inyectado provisto de tapa con cierre de seguridad metálico, capacidad 33 galones (128 litros). Dimensiones: Diámetro 0.55 Alto. 0.60m.	6	$ 1.785.216	$ 1.785.216	000005	6-ene-21
88	CTO. 314	27/12/2019	Mesa móvil auxiliar en acero 0.68 x 0.91x0.91 con escabiladero para bandejas. Manufactura Tapa con salpicadero en las partes de contacto con la pared en lámina de ACERO INOXIDABLE Ref.304/2B. Calibre 16 Párales con guías longitudinales para la colocación de azafates o bandejas. Con ruedas. Largo. 0.68m Ancho. 0.91m Alto 0.91m	2	$ 3.644.472	$ 3.644.472	000005	6-ene-21
89	CTO. 314	27/12/2019	Marmitas a vapor 80 gl indirecta, diámetro 0.85 alto 0,96, Cuerpo con cuello cilíndrico pestañado, Cámara de Calentamiento y Recipiente de Cocción semiesférico hasta ¾ del cuerpo de la marmita, en láminas Calibres 10 y 14 Ref. 304 2/B. Capacidad 80 Gls. (300 litros). Vapor nominal de 5 a 35 PSI. TAPA en lámina calibre 14 en dos (2) secciones tipo media luna fija y embisagrada con manija fría al tacto con perilla en Baquelita. ACCESORIOS: Rejilla removible perforada para evitar taponamientos en su salida. Salida con registro de Globo en 2" terminales y codos en AISI 304-4 Entrada y salida de vapor en acero inoxidable Válvula de (alivio) seguridad en ½"Patas en tubería de 2" en acero inoxidable y flanches fijos de 5" f x 3/8" para fijarlas al piso. PESO EN KILOS	3	$ 65.086.233	$ 65.086.233	000005	6-ene-21
90	CTO. 314	27/12/2019	Estufa a gas enana line industrial en acero 0.70 x 0.80 x 0,55h, Superficie compuesta por una plancha en hierro fundido, (3) quemadores en hierro o aluminio fundido (2) tipo anillo para 32 y 25 BTU y uno tipo hongo de 18 BTU. Controlados por válvulas de paso Perillas tipo mariposa cromados de origen americano, con sus pilotos de encendido instantáneo. Mueble, guarda y gabinete en lámina de ACERO INOXIDABLE Calibres 16-18 Ref.304 2/B.Chambrana o tablero frontal también en acero inoxidable, patas en acero inoxidable con ajustes de nivel en aluminio fundido.	1	$ 3.022.841	$ 3.022.841	000005	6-ene-21

91	CTO. 314	27/12/2019	Estufa a gas 6 quemadores patas y entrepaño 1.20 x 0.95 x 0,91h Superficie compuesta por (6) planchas en hierro fundido, (6) quemadores tipo hongo en hierro para 30.000 BTU. Cada uno controlados por válvulas de paso y perillas tipo mariposa, cromadas de origen americano y pilotos de encendido instantáneo, guardas, chambrana o tablero de mandos en acero inoxidable. Bandeja recolectora de residuos manufacturada en acero inoxidable. Patas en tubo redondo de 1 1/4 forradas en acero inoxidable, con ajustes de nivel en aluminio fundido.	1	$ 8.667.251	$ 8.667.251	000005	6-ene-21
92	CTO. 314	27/12/2019	Plancha asadora a gas en acero patas y entrepaño 0.80 x 0.91 x 0,91h, superficie compuesta por guardas amplias en Lámina de ACERO INOXIDABLE Calibre 16 Ref. 304/2B. PLANCHA ASADORA en (1) platina en H.R. de ¾" de pulgada de espesor para una mejor cocción. Salpicadero por tres lados de 15 cm. En lámina de acero. Calibre 14 (4) quemadores tipo flauta en hierro para 2.000 BTU., cada uno controlados por válvulas de paso, con perillas tipo mariposas, cromadas de origen americano y pilotos de encendido instantáneo, guardas, chambrana o tablero de mandos en acero inoxidable. Bandeja recolectora de residuos manufacturada en ACERO INOXIDABLE. Entrepaño en lámina de ACERO INOXIDABLE calibre 18 Ref. 3042/B. Reforzado. Patas en tubo redondo de 11/4" forradas en acero inoxidable sujetas con esquineras también en acero; con ajustes de nivel en aluminio fundido.	2	$ 10.528.396	$ 10.528.396	000005	6-ene-21
93	CTO. 314	27/12/2019	Mesa móvil auxiliar 0.60 x 0.91 x 0,91 con escabiladero para bandejas y recipientes	2	$ 3.328.658	$ 3.328.658	000005	6-ene-21
94	CTO. 314	27/12/2019	Horno Combi a gas 20 bandejas 1.00 x 1.00. ancho 1,08 x 0,99x 1,78h. incluye kit conexión, accesorios y pastillas detergente y care rational.	1	$ 128.650.663	$ 128.650.663	000005	6-ene-21
95	CTO. 314	27/12/2019	Parrilla de acero inox 1/1 GN 0,325 m X 0,53 m: Parrilla de acero inoxidable utilizada para los asados y horneados. Características: Construidas en varillas de acero inoxidable electrosoldado AISI 304. accesorio horno combi.	10	$ 1.756.440	$ 1.756.440	000005	6-ene-21
96	CTO. 314	27/12/2019	Parrilla en acero inox 2/1 GN 0,65 m X 0,53 m: Parrilla de acero inoxidable utilizada para los asados y horneados. Características: Construidas en varillas de acero inoxidable electrosoldado AISI 304. accesorio horno combi.	10	$ 3.057.300	$ 3.057.300	000005	6-ene-21
97	CTO. 314	27/12/2019	Parrilla Combgrill 1/1 GN con revestimiento trila x 0,32m X 0,53m. accesorio horno combi. MARCA RATIONAL o SIMILAR. NOTA: La marca o marcas indicadas son de referencia para igualar o mejorar los atributos del equipo que asegure el adecuado funcionamiento bajo las condiciones de uso previstas en el establecimiento carcelario.	10	$ 5.944.550	$ 5.944.550	000005	6-ene-21
98	CTO. 314	27/12/2019	Bandeja para plancha y para asados 1/1 GN Dimensiones: 0,32m X 0,53m. El borde de alrededor de toda la bandeja permite asar alimentos que contienen mucha grasa o suelten líquidos. Anti ralladuras, lavable en lavavajillas y resistente a la lavandina o soluciones de cloro o yodo. Accesorio horno combi.	10	$ 5.944.550	$ 5.944.550	000005	6-ene-21
99	CTO. 314	27/12/2019	Superspike para 8 pollos 1/1 gn 0,32x0,53 para la colocación vertical de los pollos. peso máximo del pollo 2.9 libras, (1.3 kg.)	6	$ 1.576.416	$ 1.576.416	000005	6-ene-21
100	CTO. 314	27/12/2019	Combifry 1/1 Gas natural Dimensiones: 0.32mX0, 53m: Accesorio horno combi.	6	$ 2.648.394	$ 2.648.394	000005	6-ene-21
101	CTO. 314	27/12/2019	Carro escabiladero para azafates: Dimensiones: 0.52 x 0.80 x 1.72 m.	2	$ 10.356.924	$ 10.356.924	000005	6-ene-21
102	CTO. 314	27/12/2019	Marmita móvil eléctrica de 16 galones en acero Inoxidable, Capacidad 16 Gls. (60 litros). Recipiente de conservación, fondo semiesférico y cuello cilíndrico pestañado en lámina Calibres 16 y 20 Ref. 304 y 430. Mueble exterior cuadrado. Tapa cóncava con sistema de resorte para cierre y apertura; a presión. Calentamiento indirecto por medio de aceite térmico y Resistencias de Inmersión 1500 de vatios el cual se controla con un nivel visible en su parte frontal. Unidad controlada termostáticamente, Rango de temperatura de 200-400F (93-210C), Controles Eléctricos: Termostato de operación con carátula de tres calores. Piloto de Encendido. Rejilla perforada y removible. Válvula de Alivio o seguridad. Válvula con registro de Globo para drenaje y codos en acero. Sobre ruedas de 4" dos giratorias y dos Fijas en Neoprén. Largo: 0.60 x Ancho: 0.60 x Alto: 0.90 cm.	2	$ 10.184.020	$ 10.184.020	000005	6-ene-21
103	CTO. 314	27/12/2019	Azafates o fuentes 1/1 para mesas frías o calientes capacidad 19,5 litros. largo 0,53 x ancho 0,32 x 0,15 m.	18	$ 3.085.452	$ 3.085.452	000005	6-ene-21
104	CTO. 314	27/12/2019	Tapa para zafates 1/1 largo 0,53 x ancho 0,32 m.	8	$ 842.520	$ 842.520	000005	6-ene-21
105	CTO. 314	27/12/2019	Tanque neutro similar marmita para jugos 120 gal diámetro 0,95 x fondo 0,87 alto con patas 1,1	2	$ 19.896.384	$ 19.896.384	000005	6-ene-21
106	CTO. 314	27/12/2019	Manguera auto enrollable 15 m 3/8"	1	$ 4.182.855	$ 4.182.855	000005	6-ene-21
107	CTO. 314	27/12/2019	Carros fiambreros cerrados en acero con escabildero con entrepaños y compartimentos 1,4x0,79 x 1,3h ruedas en nylon dos fijas 2 móviles, manija conducción. sobre chasis	7	$ 33.264.364	$ 33.264.364	000005	6-ene-21
108	CTO. 314	27/12/2019	Maquina eléctrica para lavado de vajilla al vapor para 4000 pieza... Suministro, transporte e instalación - S. dimensiones l=1,25x a=0,80m.	1	$ 44.176.494	$ 44.176.494	000005	6-ene-21
109	CTO. 314	27/12/2019	Campana de extracción máquina de lavado 1.25 x0.80	1,25	$ 1.643.244	$ 1.643.244	000005	6-ene-21
110	CTO. 314	27/12/2019	Carro transportador de losa tipo dolies 0,82 x 0,60 x 0,65	2	$ 3.723.644	$ 3.723.644	000005	6-ene-21
111	CTO. 314	27/12/2019	Carro transportador de losa tipo dolies 0.82 x 0.60 x 0,65	1	$ 1.861.822	$ 1.861.822	000005	6-ene-21
112	CTO. 314	27/12/2019	Carro de transporte pesado en ss 1,05 x 0.60 x 0,35. superficie y manija en acero inoxidable. Estructura en hierro, y cold rolled, cuatro ruedas en neopreno.	1	$ 1.632.438	$ 1.632.438	000005	6-ene-21
113	CTO. 314	27/12/2019	Tarima para bultos 1.00 x 0.80	2	$ 487.264	$ 487.264	000005	6-ene-21

114	CTO. 314	27/12/2019	Carro para insumos de panadería acero inox 0.60 x 0.50 x 0,66h	2	$ 3.178.324	$ 3.178.324	000005	6-ene-21
115	CTO. 314	27/12/2019	Carro de transporte pesado en ss 1,05 x 0.60 x 0,35. superficie y manija en acero inoxidable. estructura en hierro, y cold rolled. Cuatro ruedas en neopreno.	1	$ 1.632.438	$ 1.632.438	000005	6-ene-21
116	CTO. 314	27/12/2019	Canastas plástica para producto terminado de 0,60 x 0,40 x 0,40h	8	$ 615.080	$ 615.080	000005	6-ene-21
117	CTO. 314	27/12/2019	Carro escabiladero para latas de hornear 0,40 x 0,55 x 1,8h acero inox	5	$ 8.300.235	$ 8.300.235	000005	6-ene-21
118	CTO. 314	27/12/2019	Maquin batidora de pedestal 30 litros 0,65 x 0,65 x 1,02h	1	$ 19.854.163	$ 19.854.163	000005	6-ene-21
119	CTO. 314	27/12/2019	Maquina amasadora 2 @ 220v trifásica	1	$ 22.929.939	$ 22.929.939	000005	6-ene-21
120	CTO. 314	27/12/2019	Carro para insumos panadería en acero inox 0.60 x 0.50 x 0,66h	2	$ 3.173.816	$ 3.173.816	000005	6-ene-21
121	CTO. 314	27/12/2019	Estufa a gas de sobremesa dos fogones 0,45x0,41x0,45h	1	$ 1.739.645	$ 1.739.645	000005	6-ene-21
122	CTO. 314	27/12/2019	Artesa para mojes de panadería 1.30 x 0.60 x 0,77h	1	$ 2.505.146	$ 2.505.146	000005	6-ene-21
123	CTO. 314	27/12/2019	Maquina divisora de masas de sobremesa 0,60 x 0,65 x 1,5h	1	$ 3.480.281	$ 3.480.281	000005	6-ene-21
124	CTO. 314	27/12/2019	Cámara de crecimiento para panadería calefacción eléctrica 0,60 x 0,65 x 1,1h	1	$ 5.316.346	$ 5.316.346	000005	6-ene-21
125	CTO. 314	27/12/2019	Horno rotatorio 18 bandejas, weston 1,22 x 1,95 x 2,31h	1	$ 58.594.136	$ 58.594.136	000005	6-ene-21
126	CTO. 314	27/12/2019	Bandejas perforadas en aluminio para panadería 0,66 x 0,46 x 0,03h	120	$ 6.226.080	$ 6.226.080	000005	6-ene-21
127	CTO. 314	27/12/2019	Bascula de plataforma mecánica cap. 500KG. Plataforma 0,51 m. ancho x 0,66 m. profundad. Plataforma y estructura en fundición de hierro. Brazo con tara numérica de lata visibilidad en bronce, juego de pesas y ruedas en fundición. Escala a 200 gr.	1	$ 3.544.452	$ 3.544.452	000005	6-ene-21
128	CTO. 314	27/12/2019	Carro de transporte pesado en acero inoxidable 1,05 largo 0.60 ancho 0,35 alto en m. Plataforma con chasis en ángulo de hierro, reforzado transversalmente con perfiles en forma de "U" en Cold Rolled conformando marco fuerte y rígido. Superficie plana forrada en lámina de acero Inoxidable cal 18 Ref. 304 2/B. Sobre, cuatro ruedas de 4" en neopreno para trabajo pesado, accionado por manijas en tubo redondo en acero Inoxidable. Capacidad de carga 500 Kg. a 550 Kg.	2	$ 3.361.972	$ 3.361.972	000005	6-ene-21
129	CTO. 314	27/12/2019	Carro granero en acero inox 0.77 largo X 0.50 ancho X 0,66 alto m. en acero Inoxidable. Dos compartimientos, tapa, basculante con bisagra central o de piano, montado sobre chasis reforzado con ángulo de hierro y ruedas de 4" en poliuretano. Capacidad de carga: 100Kg. a 110Kg.	2	$ 2.575.570	$ 2.575.570	000005	6-ene-21
130	CTO. 314	27/12/2019	Tarima para bultos en plástico 1.00 X 0.80 X 0,20h en m. Pieza monolítica: Con las siguientes características: listones de PLASTICO AGLOMERADO ECOLOGICO de 013 0.03 de alta resistencia; (sin tornillos tampoco partes metálicas).	3	$ 730.896	$ 730.896	000005	6-ene-21
131	CTO. 314	27/12/2019	Canastillas plásticas lisas o sólida para transporte y movimiento de alimentos, lavables, inmunes a las plagas, resisten los ácidos. Medidas: Largo: 0.60. Ancho: 0.40. Alto: 0.40.m.	3	$ 166.563	$ 166.563	000005	6-ene-21
132	CTO. 314	27/12/2019	Carro granero en acero inox 0.77 largo X 0.50 ancho X 0,66 alto m. en acero Inoxidable. Dos compartimientos, tapa, basculante con bisagra central o de piano, montado sobre chasis reforzado con ángulo de hierro y ruedas de 4" en poliuretano. Capacidad de carga: 100Kg. a 110Kg.	1	$ 1.251.586	$ 1.251.586	000005	6-ene-21
133	CTO. 314	27/12/2019	Carro escabiladero en acero inox para bandejas Ancho 0,55 x 0,77 fondo x 1,80 alto m. Lámina calibre 18 en ACERO INOX Ref: 304/2B, Guías longitudinales con trampa para la colocación de Bandejas, Chasis Con Ruedas en DURAFLEX de 5".	2	$ 3.235.488	$ 3.235.488	000005	6-ene-21
134	CTO. 314	27/12/2019	Tarima para bultos 1.00 X 0.80 x 0,20 plataforma en listones de plástico aglomerado de 0.13 x 0.03 m.	1	$ 243.632	$ 243.632	000005	6-ene-21
135	CTO. 314	27/12/2019	Repisa 2.35 x 0.35 acero inox calibre 18 ref.304 antiácidos, pie de amigos en acero inoxidable para anclar a pared.	2,35	$ 759.685	$ 759.685	000005	6-ene-21
136	CTO. 314	27/12/2019	Tarima para bultos 100 x 0.80x0.20 Pieza monolítica: Con las siguientes características: listones de PLÁSTICO AGLOMERADO ECOLÓGICO de 013 0.03 de alta resistencia; (sin tornillos tampoco partes metálicas).	4	$ 974.332	$ 974.332	000005	6-ene-21
137	CTO. 314	27/12/2019	Garrafas plásticas (canecas); bidón en plástico inyectado provisto de tapa con cierre de seguridad metálico, capacidad 33 galones (128 litros). Dimensiones: Diámetro 0.55 Alto. 0.60m.	6	$ 1.785.216	$ 1.785.216	000005	6-ene-21
138	CTO. 314	27/12/2019	Mesa móvil auxiliar en acero 0.68 x 0.91x0.91 con escabiladero para bandejas. Manufactura Tapa con salpicadero en las partes de contacto con la pared en lámina de ACERO INOXIDABLE Ref.304/2B. Calibre 16 Párales con guías longitudinales para la colocación de azafates o bandejas. Con ruedas. Largo. 0.68m Ancho. 0.91m Alto 0.91m	2	$ 3.644.472	$ 3.644.472	000005	6-ene-21
139	CTO. 314	27/12/2019	Marmitas a vapor 80 gl indirecta, diámetro 0.85 alto 0,96, Cuerpo con cuello cilíndrico pestañado, Cámara de Calentamiento y Recipiente de Cocción semiesférico hasta ¾ del cuerpo de la marmita, en láminas Calibres 10 y 14 Ref. 304 2/B. Capacidad 80 Gls. (300 litros). Vapor nominal de 5 a 35 PSI. TAPA en lámina calibre 14 en dos (2) secciones tipo media luna fija y embisagrada con manija fría al tacto con perilla en Baquelita. ACCESORIOS: Rejilla removible perforada para evitar taponamientos en su salida. Salida con registro de Globo en 2" terminales y codos en AISI 304-4 Entrada y salida de vapor en acero inoxidable Válvula de (alivio) seguridad en ½"Patas en tubería de 2" en acero inoxidable y flanches fijos de 5" f x 3/8" para fijarlas al piso. PESO EN KILOS	3	$ 52.068.986	$ 52.068.986	000005	6-ene-21

140	CTO. 314	27/12/2019	Estufa a gas enana line industrial en acero 0.70 x 0.80 x 0,55h, Superficie compuesta por una plancha en hierro fundido, (3) quemadores en hierro o aluminio fundido (2) tipo anillo para 32 y 25 BTU y uno tipo hongo de 18 BTU. Controlados por válvulas de paso Perillas tipo mariposa cromados de origen americano, con sus pilotos de encendido instantáneo. Mueble, guarda y gabinete en lámina de ACERO INOXIDABLE Calibres 16-18 Ref.304 2/B.Chambrana o tablero frontal también en acero inoxidable, patas en acero inoxidable con ajustes de nivel en aluminio fundido.	1	$ 2.418.273	$ 2.418.273	000005	6-ene-21
141	CTO. 314	27/12/2019	Estufa a gas 6 quemadores patas y entrepaño 1.20 x 0.95 x 0,91h Superficie compuesta por (6) planchas en hierro fundido, (6) quemadores tipo hongo en hierro para 30.000 BTU. Cada uno controlados por válvulas de paso y perillas tipo mariposa, cromadas de origen americano y pilotos de encendido instantáneo, guardas, chambrana o tablero de mandos en acero inoxidable. Bandeja recolectora de residuos manufacturada en acero inoxidable. Patas en tubo redondo de 1 1/4 forradas en acero inoxidable, con ajustes de nivel en aluminio fundido.	1	$ 6.933.801	$ 6.933.801	000005	6-ene-21
142	CTO. 314	27/12/2019	Plancha asadora a gas en acero patas y entrepaño 0.80 x 0.91 x 0,91h, superficie compuesta por guardas amplias en Lámina de ACERO INOXIDABLE Calibre 16 Ref. 304/2B. PLANCHA ASADORA en (1) platina en H.R. de ¾" de pulgada de espesor para una mejor cocción. Salpicadero por tres lados de 15 cm. En lámina de acero. Calibre 14 (4) quemadores tipo flauta en hierro para 2.000 BTU., cada uno controlados por válvulas de paso, con perillas tipo mariposas, cromadas de origen americano y pilotos de encendido instantáneo, guardas, chambrana o tablero de mandos en acero inoxidable. Bandeja recolectora de residuos manufacturada en ACERO INOXIDABLE. Entrepaño en lámina de ACERO INOXIDABLE calibre 18 Ref. 3042/B. Reforzado. Patas en tubo redondo de 11/4" forradas en acero inoxidable sujetas con esquineras también en acero; con ajustes de nivel en aluminio fundido.	2	$ 8.422.717	$ 8.422.717	000005	6-ene-21
143	CTO. 314	27/12/2019	Mesa móvil auxiliar 0.60 x 0.91 x 0,91 con escabiladero para bandejas y recipientes	2	$ 3.328.658	$ 3.328.658	000005	6-ene-21
144	CTO. 314	27/12/2019	Horno Combi a gas 20 bandejas 1.00 x 1.00. ancho 1,08 x 0,99x 1,78h. incluye kit conexión, accesorios y pastillas detergente y care rational.	1	$ 102.920.530	$ 102.920.530	000005	6-ene-21
145	CTO. 314	27/12/2019	Parrilla de acero inox 1/1 GN 0,325 m X 0,53 m: Parrilla de acero inoxidable utilizada para los asados y horneados. Características: Construidas en varillas de acero inoxidable electrosoldado AISI 304. accesorio horno combi.	10	$ 1.756.440	$ 1.756.440	000005	6-ene-21
146	CTO. 314	27/12/2019	Parrilla en acero inox 2/1 GN 0,65 m X 0,53 m: Parrilla de acero inoxidable utilizada para los asados y horneados. Características: Construidas en varillas de acero inoxidable electrosoldado AISI 304. accesorio horno combi.	10	$ 3.057.300	$ 3.057.300	000005	6-ene-21
147	CTO. 314	27/12/2019	Parrilla Combgrill 1/1 GN con revestimiento trila x 0,32m X 0,53m. accesorio horno combi. MARCA RATIONAL o SIMILAR. NOTA: La marca o marcas indicadas son de referencia para igualar o mejorar los atributos del equipo que asegure el adecuado funcionamiento bajo las condiciones de uso previstas en el establecimiento carcelario.	10	$ 5.944.550	$ 5.944.550	000005	6-ene-21
148	CTO. 314	27/12/2019	Bandeja para plancha y para asados 1/1 GN Dimensiones: 0,32m X 0,53m. El borde de alrededor de toda la bandeja permite asar alimentos que contienen mucha grasa o suelten líquidos. Anti ralladuras, lavable en lavavajillas y resistente a la lavandina o soluciones de cloro o yodo. Accesorio horno combi.	10	$ 5.944.550	$ 5.944.550	000005	6-ene-21
149	CTO. 314	27/12/2019	Superspike para 8 pollos 1/1 gn 0,32x0,53 para la colocación vertical de los pollos. peso máximo del pollo 2.9 libras, (1.3 kg.)	6	$ 1.576.416	$ 1.576.416	000005	6-ene-21
150	CTO. 314	27/12/2019	Combifry 1/1 Gas natural Dimensiones: 0.32mX0, 53m: Accesorio horno combi.	6	$ 2.648.394	$ 2.648.394	000005	6-ene-21
151	CTO. 314	27/12/2019	Carro escabiladero para azafates: Dimensiones: 0.52 x 0.80 x 1.72 m.	2	$ 10.356.924	$ 10.356.924	000005	6-ene-21
152	CTO. 314	27/12/2019	Marmita móvil eléctrica de 16 galones en acero Inoxidable, Capacidad 16 Gls. (60 litros). Recipiente de conservación, fondo semiesférico y cuello cilíndrico pestañado en lámina Calibres 16 y 20 Ref. 304 y 430. Mueble exterior cuadrado. Tapa cóncava con sistema de resorte para cierre y apertura; a presión. Calentamiento indirecto por medio de aceite térmico y Resistencias de Inmersión 1500 de vatios el cual se controla con un nivel visible en su parte frontal. Unidad controlada termostáticamente, Rango de temperatura de 200-400F (93-210C), Controles Eléctricos: Termostato de operación con carátula de tres calores. Piloto de Encendido. Rejilla perforada y removible. Válvula de Alivio o seguridad. Válvula con registro de Globo para drenaje y codos en acero. Sobre ruedas de 4" dos giratorias y dos Fijas en Neoprén. Largo: 0.60 x Ancho: 0.60 x Alto: 0.90 cm	2	$ 10.184.020	$ 10.184.020	000005	6-ene-21
153	CTO. 314	27/12/2019	Azafates o fuentes 1/1 para mesas frías o calientes capacidad 19,5 litros. largo 0,53 x ancho 0,32 x 0,15 m.	18	$ 3.085.452	$ 3.085.452	000005	6-ene-21
154	CTO. 314	27/12/2019	Tapa para zafates 1/1 largo 0,53 x ancho 0,32 m.	8	$ 842.520	$ 842.520	000005	6-ene-21
155	CTO. 314	27/12/2019	Tanque neutro similar marmita para jugos 120 gal diámetro 0,95 x fondo 0,87 alto con patas 1,1	2	$ 19.896.384	$ 19.896.384	000005	6-ene-21
156	CTO. 314	27/12/2019	Manguera auto enrollable 15 m 3/8"	1	$ 4.182.855	$ 4.182.855	000005	6-ene-21
157	CTO. 314	27/12/2019	Carros fiambreros cerrados en acero con escabildero con entrepaños y compartimentos 1,4x0,79 x 1,3h ruedas en nylon dos fijas 2 móviles, manija conducción. sobre chasis	7	$ 33.264.364	$ 33.264.364	000005	6-ene-21

158	CTO. 314	27/12/2019	Maquina eléctrica para lavado de vajilla al vapor para 4000 pieza... Suministro, transporte e instalación - S. dimensiones l=1,25x a=0,80m.	1	$ 44.176.494	$ 44.176.494	000005	6-ene-21
159	CTO. 314	27/12/2019	Campana de extracción máquina de lavado 1.25 x0.80	1,25	$ 1.643.244	$ 1.643.244	000005	6-ene-21
160	CTO. 314	27/12/2019	Carro transportador de losa tipo dolies 0,82 x 0,60 x 0,65	2	$ 3.723.644	$ 3.723.644	000005	6-ene-21
161	CTO. 314	27/12/2019	Carro transportador de losa tipo dolies 0.82 x 0.60 x 0,65	1	$ 1.861.822	$ 1.861.822	000005	6-ene-21
162	CTO. 314	27/12/2019	Carro de transporte pesado en ss 1,05 x 0.60 x 0,35. superficie y manija en acero inoxidable. Estructura en hierro, y cold rolled, cuatro ruedas en neopreno.	1	$ 1.632.438	$ 1.632.438	000005	6-ene-21
163	CTO. 314	27/12/2019	Tarima para bultos 1.00 x 0.80	2	$ 487.264	$ 487.264	000005	6-ene-21
164	CTO. 314	27/12/2019	Carro para insumos de panadería acero inox 0.60 x 0.50 x 0,66h	2	$ 3.178.324	$ 3.178.324	000005	6-ene-21
165	CTO. 314	27/12/2019	Carro de transporte pesado en ss 1,05 x 0.60 x 0,35. superficie y manija en acero inoxidable. estructura en hierro, y cold rolled. Cuatro ruedas en neopreno.	1	$ 1.632.438	$ 1.632.438	000005	6-ene-21
166	CTO. 314	27/12/2019	Canastas plástica para producto terminado de 0,60 x 0,40 x 0,40h	8	$ 615.080	$ 615.080	000005	6-ene-21
167	CTO. 314	27/12/2019	Carro escabiladero para latas de hornear 0,40 x 0,55 x 1,8h acero inox	5	$ 8.300.235	$ 8.300.235	000005	6-ene-21
168	CTO. 314	27/12/2019	Maquina batidora de pedestal 30 litros 0,65 x 0,65 x 1,02h	1	$ 19.854.163	$ 19.854.163	000005	6-ene-21
169	CTO. 314	27/12/2019	Maquina amasadora 2 @ 220v trifásica	1	$ 22.929.939	$ 22.929.939	000005	6-ene-21
170	CTO. 314	27/12/2019	Carro para insumos panadería en acero inox 0.60 x 0.50 x 0,66h	2	$ 3.173.816	$ 3.173.816	000005	6-ene-21
171	CTO. 314	27/12/2019	Artesa para mojes de panadería 1.30 x 0.60 x 0,77h	1	$ 2.505.146	$ 2.505.146	000005	6-ene-21
172	CTO. 314	27/12/2019	Maquina divisora de masas de sobremesa 0,60 x 0,65 x 1,5h	1	$ 3.480.281	$ 3.480.281	000005	6-ene-21
173	CTO. 314	27/12/2019	Cámara de crecimiento para panadería calefacción eléctrica 0,60 x 0,65 x 1,1h	1	$ 5.316.346	$ 5.316.346	000005	6-ene-21
174	CTO. 314	27/12/2019	Bandejas perforadas en aluminio para panadería 0,66 x 0,46 x 0,03h	120	$ 6.226.080	$ 6.226.080	000005	6-ene-21
175	CTO. 314	27/12/2019	Estufa a gas de sobremesa dos fogones 0,45x0,41x0,45h	1	$ 1.391.716	$ 1.391.716	000005	6-ene-21
176	CTO. 314	27/12/2019	Horno rotatorio 18 bandejas, weston 1,22 x 1,95 x 2,31h	1	$ 46.875.309	$ 46.875.309	000005	6-ene-21
	CTO. 285	18/12/2019	MÁQUINAS DE RAYOS X	4	$ 803.845.000	$ 803.845.000	000006	6-ene-21
77	CTO. 310	30/12/2019	MAQUINA FILETEADORA ELECTRONICA 5.1.1	1	$ 6.691.200	$ 6.691.200	0000010	7-ene-21
78	CTO. 310	30/12/2019	MAQUINA PLANA ELECTRONICA TACTIL 5.1.2	2	$ 13.545.600	$ 13.545.600	0000010	7-ene-21
79	CTO. 310	30/12/2019	MODULO DE CORTE 5.1.3	2	$ 1.958.400	$ 1.958.400	0000010	7-ene-21
80	CTO. 310	30/12/2019	MAQUINA PLANA DOS AGUJAS ELECTRONICA 5.2.1	1	$ 14.688.000	$ 14.688.000	0000010	7-ene-21
81	CTO. 310	30/12/2019	MAQUINA PLANA DOS AGUJAS ESCUALIZABLE 5.2.2	1	$ 15.504.000	$ 15.504.000	0000010	7-ene-21
82	CTO. 310	30/12/2019	MAQUINA PLANA ELECTRONICA TACTIL 5.2.3	11	$ 40.392.000	$ 40.392.000	0000010	7-ene-21
83	CTO. 310	30/12/2019	MAQUINA FILETEADORA ELECTRONICA CON SENSOR 5.2.4	2	$ 14.198.400	$ 14.198.400	0000010	7-ene-21
84	CTO. 310	30/12/2019	MAQUINA BOTONADORA ELECTRONICA 5.2.5	1	$ 19.339.200	$ 19.339.200	0000010	7-ene-21
85	CTO. 310	30/12/2019	MAQUINA OJALADORA ELECTRONICA 220V 5.2.6	1	$ 18.768.000	$ 18.768.000	0000010	7-ene-21
86	CTO. 310	30/12/2019	MAQUINA PRESILLADORA ELECTRONICA 5.2.7	1	$ 13.708.800	$ 13.708.800	0000010	7-ene-21
87	CTO. 310	30/12/2019	EMPRETINADORA 5.2.8	1	$ 5.548.800	$ 5.548.800	0000010	7-ene-21
88	CTO. 310	30/12/2019	MAQUINA CERRADORA DE CODO 5.2.9	1	$ 21.624.000	$ 21.624.000	0000010	7-ene-21
89	CTO. 310	30/12/2019	MAQUINA CORTADORA VERTICAL 8" 5.2.10	1	$ 1.387.200	$ 1.387.200	0000010	7-ene-21
90	CTO. 310	30/12/2019	MODULO DE CORTE 5.2.11	3	$ 2.937.600	$ 2.937.600	0000010	7-ene-21
91	CTO. 310	30/12/2019	MESA DE PLANCHADO INDUSTRIAL 5.2.12	1	$ 2.856.000	$ 2.856.000	0000010	7-ene-21
92	CTO. 310	30/12/2019	MAQUINA DE POSTE TRIPLETRANSPORTE DOS AGUJAS 5.3.1	1	$ 8.568.000	$ 8.568.000	0000010	7-ene-21
93	CTO. 310	30/12/2019	MAQUINA DE POSTE UNA AGUJA TRIPLETRANSPORTE 5.3.2	2	$ 17.952.000	$ 17.952.000	0000010	7-ene-21
94	CTO. 310	30/12/2019	MAQUINA DE POSTE UNA AGUJA 5.3.3	2	$ 7.344.000	$ 7.344.000	0000010	7-ene-21
95	CTO. 310	30/12/2019	MAQUINA DESBASTADORA DE CUERO 5.3.4	1	$ 2.284.800	$ 2.284.800	0000010	7-ene-21
96	CTO. 310	30/12/2019	MAQUINA DOS AGUJAS ESCUALIZABLE GANCHOGRANDE 5.3.5	1	$ 10.118.400	$ 10.118.400	0000010	7-ene-21
97	CTO. 310	30/12/2019	MAQUINA PLANA MECANICA 5.3.6	4	$ 11.097.600	$ 11.097.600	0000010	7-ene-21
98	CTO. 310	30/12/2019	MAQUINA DOS AGUJAS TRIPLETRANSPORTE 5.3.7	2	$ 18.768.000	$ 18.768.000	0000010	7-ene-21
99	CTO. 310	30/12/2019	MAQUINA PLANA TRIPLE TRANSPORTE 5.3.8	2	$ 15.797.760	$ 15.797.760	0000010	7-ene-21
100	CTO. 310	30/12/2019	MAQUINA RIBETEADORA GANCHO GRANDE 5.3.9	1	$ 7.996.800	$ 7.996.800	0000010	7-ene-21
101	CTO. 310	30/12/2019	MODULO DE CORTE 5.3.10	3	$ 2.937.600	$ 2.937.600	0000010	7-ene-21
102	CTO. 310	30/12/2019	AFILADORA AUTOMATICO PARA CUCHILLA 6.1.1	1	$ 11.616.000	$ 11.616.000	0000010	7-ene-21
103	CTO. 310	30/12/2019	CALADORA MANUAL -6.1.2	2	$ 1.064.800	$ 1.064.800	0000010	7-ene-21
104	CTO. 310	30/12/2019	CEPILLO -6.1.3	1	$ 5.324.000	$ 5.324.000	0000010	7-ene-21
105	CTO. 310	30/12/2019	COMPRESOR-6.1.4	2	$ 5.614.400	$ 5.614.400	0000010	7-ene-21
106	CTO. 310	30/12/2019	ESMERIL DE BANCO-6.1.5	1	$ 726.000	$ 726.000	0000010	7-ene-21
107	CTO. 310	30/12/2019	ESMERIL DE BANCO TALLER MARROQUINERIA 6.1.6	1	$ 571.120	$ 571.120	0000010	7-ene-21
108	CTO. 310	30/12/2019	EXTRACTOR DE POLVO -6.1.7	3	$ 7.550.400	$ 7.550.400	0000010	7-ene-21
109	CTO. 310	30/12/2019	TROMPO RUTIADOR -6.1.8	1	$ 3.484.800	$ 3.484.800	0000010	7-ene-21
110	CTO. 310	30/12/2019	LIJADORA DE BANDA -6.1.9	1	$ 2.226.400	$ 2.226.400	0000010	7-ene-21
111	CTO. 310	30/12/2019	LIJADORA ORBITAL6.1.10	1	$ 222.640	$ 222.640	0000010	7-ene-21
112	CTO. 310	30/12/2019	LIJADORA ROTO ORBITAL-6.1.11	1	$ 551.760	$ 551.760	0000010	7-ene-21
113	CTO. 310	30/12/2019	PLANEADORA 35 CM -6.1.12	2	$ 8.712.000	$ 8.712.000	0000010	7-ene-21
114	CTO. 310	30/12/2019	PLANEADORA 40 CM-6.1.13	1	$ 4.840.000	$ 4.840.000	0000010	7-ene-21
115	CTO. 310	30/12/2019	RUTEADORA -6.1.14	2	$ 2.323.200	$ 2.323.200	0000010	7-ene-21
116	CTO. 310	30/12/2019	SIERRA CIRCULAR 6.1.15	1	$ 5.614.400	$ 5.614.400	0000010	7-ene-21
117	CTO. 310	30/12/2019	SIERRA RADIAL -6.1.16	2	$ 15.294.400	$ 15.294.400	0000010	7-ene-21
118	CTO. 310	30/12/2019	SIERRA SINFIN -6.1.17	4	$ 9.292.800	$ 9.292.800	0000010	7-ene-21
119	CTO. 310	30/12/2019	TALADRO DE ARBOL -6.1.18	1	$ 6.969.600	$ 6.969.600	0000010	7-ene-21
120	CTO. 310	30/12/2019	TALADRO MANUAL -6.1.19	2	$ 1.664.960	$ 1.664.960	0000010	7-ene-21
121	CTO. 310	30/12/2019	TORNO MADERA -6.1.20	2	$ 6.001.600	$ 6.001.600	0000010	7-ene-21
122	CTO. 310	30/12/2019	JUEGO DE CEPILLOS CARPINTERO -6.1.21	2	$ 793.760	$ 793.760	0000010	7-ene-21
123	CTO. 310	30/12/2019	JEUGO DE DESTORNILLADORES -6.1.22	1	$ 125.840	$ 125.840	0000010	7-ene-21
124	CTO. 310	30/12/2019	JUEGO DE FORMONES PARA TALLA -6.1.23	3	$ 203.280	$ 203.280	0000010	7-ene-21
125	CTO. 310	30/12/2019	JUEGO DE FORMONES PROFESIONALES 6.1.24	2	$ 116.160	$ 116.160	0000010	7-ene-21
126	CTO. 310	30/12/2019	JUEGO DE GUBIAS 6.1.25	2	$ 609.840	$ 609.840	0000010	7-ene-21

127	CTO. 310	30/12/2019	JEUGO DE LLAVES -6.1.26	1	$ 72.600	$ 72.600	0000010	7-ene-21
128	CTO. 310	30/12/2019	JUEGO DE LLAVES 6.1.27	1	$ 60.984	$ 60.984	0000010	7-ene-21
129	CTO. 310	30/12/2019	JUEGO COMBINADO DE LLAVES BOCA FIJA 6.1.28	1	$ 130.680	$ 130.680	0000010	7-ene-21
130	CTO. 310	30/12/2019	JUEGO COMBINADO DE LLAVES BOCA FIJA 6.1.29	1	$ 111.320	$ 111.320	0000010	7-ene-21
131	CTO. 310	30/12/2019	JUEGO DE MARTILLO CARPINTERO-6.1.30	3	$ 220.704	$ 220.704	0000010	7-ene-21
132	CTO. 310	30/12/2019	JUEGO DE PRENSA ALACRAN-6.1.31	1	$ 338.800	$ 338.800	0000010	7-ene-21
133	CTO. 310	30/12/2019	JUEGO DE PRENSA EN C -6.1.32	2	$ 677.600	$ 677.600	0000010	7-ene-21
134	CTO. 310	30/12/2019	JUEGO DE PRENSA EN F -6.1.33	2	$ 174.240	$ 174.240	0000010	7-ene-21
135	CTO. 310	30/12/2019	JUEGO SERRUCHO DE COSTILLA -6.1.34	1	$ 125.840	$ 125.840	0000010	7-ene-21
136	CTO. 310	30/12/2019	JEUGO SERRUCHO PROFESIONAL-6.1.35	1	$ 329.120	$ 329.120	0000010	7-ene-21
137	CTO. 310	30/12/2019	JEUGO DE GUBIAS -6.1.36	3	$ 130.680	$ 130.680	0000010	7-ene-21
138	CTO. 310	30/12/2019	ROLLO DE 200 MTR DE CABLE ENCAUCHETADO 2-12-6.1.37	1	$ 1.016.400	$ 1.016.400	0000010	7-ene-21
139	CTO. 310	30/12/2019	COMPRESOR -6.2.1	1	$ 2.807.200	$ 2.807.200	0000010	7-ene-21
140	CTO. 310	30/12/2019	ESMERIL DE BANCO ELECTRICO-6.2.2	1	$ 464.640	$ 464.640	0000010	7-ene-21
141	CTO. 310	30/12/2019	EXTRACTOR DE AIRE -6.2.3	1	$ 851.840	$ 851.840	0000010	7-ene-21
142	CTO. 310	30/12/2019	PULIDORA TIPO LIVIANO -6.2.4	2	$ 929.280	$ 929.280	0000010	7-ene-21
143	CTO. 310	30/12/2019	PULIDORA TIPO PESADO -6.2.5	2	$ 3.484.800	$ 3.484.800	0000010	7-ene-21
144	CTO. 310	30/12/2019	SOLDADOR AUTOGENA-6.2.6	1	$ 3.678.400	$ 3.678.400	0000010	7-ene-21
145	CTO. 310	30/12/2019	SOLDADOR MIG-6.2.7	1	$ 8.518.400	$ 8.518.400	0000010	7-ene-21
146	CTO. 310	30/12/2019	SOLDADOR SMAW-6.2.8	2	$ 5.227.200	$ 5.227.200	0000010	7-ene-21
147	CTO. 310	30/12/2019	TALADRO DE 1/2-6.2.9	2	$ 1.376.496	$ 1.376.496	0000010	7-ene-21
148	CTO. 310	30/12/2019	TALADRO DE 3/8"-6.2.10	1	$ 130.680	$ 130.680	0000010	7-ene-21
149	CTO. 310	30/12/2019	TALADRO DE ARBOL -6.2.11	1	$ 3.388.000	$ 3.388.000	0000010	7-ene-21
150	CTO. 310	30/12/2019	TALADRO DE PERCUSION REVERSIBLE -6.2.12	2	$ 909.920	$ 909.920	0000010	7-ene-21
151	CTO. 310	30/12/2019	TROZADORA -6.2.13	1	$ 745.360	$ 745.360	0000010	7-ene-21
152	CTO. 310	30/12/2019	ROLADORA DE LAMINA -6.2.14	1	$ 5.517.600	$ 5.517.600	0000010	7-ene-21
153	CTO. 310	30/12/2019	CAJA DE HERRAMIENTAS -6.2.15	1	$ 4.840.000	$ 4.840.000	0000010	7-ene-21
154	CTO. 310	30/12/2019	CIZALLA PARA VARILLA-6.2.16	1	$ 774.400	$ 774.400	0000010	7-ene-21
155	CTO. 310	30/12/2019	DOBLADORA DE TUBO -6.2.17	1	$ 13.939.200	$ 13.939.200	0000010	7-ene-21
156	CTO. 310	30/12/2019	DOBLARORA ESTANDAR DE PISO -6.2.18	1	$ 38.720.000	$ 38.720.000	0000010	7-ene-21
157	CTO. 310	30/12/2019	ESTANTE METALICO -6.2.19	5	$ 3.484.800	$ 3.484.800	0000010	7-ene-21
158	CTO. 310	30/12/2019	FLEXOMETRO-6.2.20	4	$ 77.440	$ 77.440	0000010	7-ene-21
159	CTO. 310	30/12/2019	GUILLOTINA MANUAL REFORZADA -6.2.21	1	$ 6.485.600	$ 6.485.600	0000010	7-ene-21
160	CTO. 310	30/12/2019	HOMBRESOLO CURVO -6.2.22	2	$ 50.336	$ 50.336	0000010	7-ene-21
161	CTO. 310	30/12/2019	HOMBRESOLO PRESION PARA SOLDAR -6.2.23	1	$ 90.992	$ 90.992	0000010	7-ene-21
162	CTO. 310	30/12/2019	JUEGO DE ALICATES -6.2.24	1	$ 92.928	$ 92.928	0000010	7-ene-21
163	CTO. 310	30/12/2019	JUEGO DE BROCAS - 6.2.25	1	$ 464.640	$ 464.640	0000010	7-ene-21
164	CTO. 310	30/12/2019	JUEGO DE DADOS O COPAS -6.2.26	1	$ 251.680	$ 251.680	0000010	7-ene-21
165	CTO. 310	30/12/2019	JUEGO DE DADOS O COPAS - 6.2.27	1	$ 183.920	$ 183.920	0000010	7-ene-21
166	CTO. 310	30/12/2019	JUEGO DE DESTORNILLADORES INDUSTRIALES - 6.2.28	1	$ 125.840	$ 125.840	0000010	7-ene-21
167	CTO. 310	30/12/2019	JUEGO DE LLAVES EXPANSION.6.2.29	2	$ 309.760	$ 309.760	0000010	7-ene-21
168	CTO. 310	30/12/2019	JUEGO DE LLAVES MIXTAS EN MILIMETROS - 6.2.30	1	$ 387.200	$ 387.200	0000010	7-ene-21
169	CTO. 310	30/12/2019	JUEGO DE LLAVES MIXTAS EN PULGADAS-6.2.31	1	$ 329.120	$ 329.120	0000010	7-ene-21
170	CTO. 310	30/12/2019	JUEGO DE PRENSAS EN C -6.2.32	1	$ 338.800	$ 338.800	0000010	7-ene-21
171	CTO. 310	30/12/2019	JUEGO DE PRENSAS EN F - 6.2.33	1	$ 88.088	$ 88.088	0000010	7-ene-21
172	CTO. 310	30/12/2019	KIT DE ACCESORIO PARA SOLDAR - 6.2.34	2	$ 1.606.880	$ 1.606.880	0000010	7-ene-21
173	CTO. 310	30/12/2019	KIT DE HERRAMIENTAS PARA TRABAJO SOLDADURA -6.2.35	2	$ 2.226.400	$ 2.226.400	0000010	7-ene-21
174	CTO. 310	30/12/2019	MARCO SEGUETA - 6.2.36	3	$ 145.200	$ 145.200	0000010	7-ene-21
175	CTO. 310	30/12/2019	PISTOLA DE BAJA - 6.2.37	2	$ 154.880	$ 154.880	0000010	7-ene-21
176	CTO. 310	30/12/2019	PRENSA DE BANCO 5"- 6.2.38	2	$ 503.360	$ 503.360	0000010	7-ene-21
177	CTO. 310	30/12/2019	PRENSA DE BANCO 6" -6.2.39	1	$ 687.280	$ 687.280	0000010	7-ene-21
178	CTO. 310	30/12/2019	ROLLO DE 200 METROS DE CABLE ENCAUCHETADO-6.2.40	1	$ 1.335.840	$ 1.335.840	0000010	7-ene-21
179	CTO. 310	30/12/2019	ROLLO DE 200 METROS DE CABLE ENCAUCHETADO-6.2.41	1	$ 2.807.200	$ 2.807.200	0000010	7-ene-21
180	CTO. 310	30/12/2019	MESA DE CORTE 2.0MX0.80MX0.80M-6.2.42	2	$ 3.388.000	$ 3.388.000	0000010	7-ene-21
181	CTO. 310	30/12/2019	CARGADOR DE BATERIA AUTOMOTRIZ -6.3.1	1	$ 348.480	$ 348.480	0000010	7-ene-21
182	CTO. 310	30/12/2019	CARRO PARA CARGA -6.3.2	1	$ 174.240	$ 174.240	0000010	7-ene-21
183	CTO. 310	30/12/2019	COMPRESOR -6.3.3	1	$ 2.807.200	$ 2.807.200	0000010	7-ene-21
184	CTO. 310	30/12/2019	ESMERIL DE BANCO ELECTRONICO-6.3.4	1	$ 1.161.600	$ 1.161.600	0000010	7-ene-21
185	CTO. 310	30/12/2019	GUADAÑA DE COMBUSTIBLE -6.3.5	2	$ 3.484.800	$ 3.484.800	0000010	7-ene-21
186	CTO. 310	30/12/2019	MULTIMETRO DIGITAL -6.3.6	1	$ 377.520	$ 377.520	0000010	7-ene-21
187	CTO. 310	30/12/2019	PULIDORA TIPO LIVIANO -6.3.7	1	$ 648.560	$ 648.560	0000010	7-ene-21
188	CTO. 310	30/12/2019	PULIDORA TIPO PESADO -6.3.8	1	$ 755.040	$ 755.040	0000010	7-ene-21
189	CTO. 310	30/12/2019	ROTO MARTILLO -6.3.9	1	$ 726.000	$ 726.000	0000010	7-ene-21
190	CTO. 310	30/12/2019	SOLDADOR 6.3.10	1	$ 2.613.600	$ 2.613.600	0000010	7-ene-21
191	CTO. 310	30/12/2019	TALADRO DE PERCUSION REVERSIBLE -6.3.11	1	$ 454.960	$ 454.960	0000010	7-ene-21
192	CTO. 310	30/12/2019	TALADRODE 1/2" DE VELOCIDAD VARIABLE -6.3.12	2	$ 329.120	$ 329.120	0000010	7-ene-21
193	CTO. 310	30/12/2019	ACEITERA MANUAL METALICA -6.3.13	1	$ 232.320	$ 232.320	0000010	7-ene-21
194	CTO. 310	30/12/2019	ALMADANA DE 10 IB -6.3.14	1	$ 125.840	$ 125.840	0000010	7-ene-21
195	CTO. 310	30/12/2019	BALDE DE CONSTRUCCION EN PLASTICO 6.3.15	3	$ 13.938	$ 13.938	0000010	7-ene-21
196	CTO. 310	30/12/2019	BARRETA HEXAGONAL -6.3.16	1	$ 271.040	$ 271.040	0000010	7-ene-21
197	CTO. 310	30/12/2019	BOTADORES -6.3.17	1	$ 125.840	$ 125.840	0000010	7-ene-21
198	CTO. 310	30/12/2019	CAJA DE HERRAMIENTAS GRANDE -6.3.18	1	$ 4.840.000	$ 4.840.000	0000010	7-ene-21
199	CTO. 310	30/12/2019	CAJA DE HERRAMIENTASDE ACERO -6.3.19	1	$ 648.560	$ 648.560	0000010	7-ene-21
200	CTO. 310	30/12/2019	CARRETILLA CAPACIDAD DE 6 PIES CUBICOS -6.3.20	2	$ 290.400	$ 290.400	0000010	7-ene-21
201	CTO. 310	30/12/2019	CENTRO PUNTO DE5/1611-6.3.21	1	$ 54.208	$ 54.208	0000010	7-ene-21
202	CTO. 310	30/12/2019	JUEGO DE CINCELES -6.3.22	2	$ 696.960	$ 696.960	0000010	7-ene-21
203	CTO. 310	30/12/2019	CIZALLA DE TIJERA DE 36 PULGADAS-6.3.23	2	$ 580.800	$ 580.800	0000010	7-ene-21
204	CTO. 310	30/12/2019	DESTORNILLADOR TESTER DETECTOR-6.3.24	1	$ 19.360	$ 19.360	0000010	7-ene-21
205	CTO. 310	30/12/2019	DIFERENCIAL MECANICO DE CADENA-6.3.25	1	$ 2.032.800	$ 2.032.800	0000010	7-ene-21

206	CTO. 310	30/12/2019	ESCALERA DE EXTENSION-6.3.26	1	$ 629.200	$ 629.200	0000010	7-ene-21
207	CTO. 310	30/12/2019	ESCALERA TIPO TIJERA -6.3.27	1	$ 484.000	$ 484.000	0000010	7-ene-21
208	CTO. 310	30/12/2019	EXTENSOR DE 5"-6.3.28	1	$ 11.616	$ 11.616	0000010	7-ene-21
209	CTO. 310	30/12/2019	JUEGO DE EXTRACTOR DE RODAMIENTOS-6.3.29	1	$ 77.440	$ 77.440	0000010	7-ene-21
210	CTO. 310	30/12/2019	EXTRACTOR PARA DESMONTAR-6.3.30	1	$ 232.320	$ 232.320	0000010	7-ene-21
211	CTO. 310	30/12/2019	FLEXOMETRO-6.3.31	3	$ 58.080	$ 58.080	0000010	7-ene-21
212	CTO. 310	30/12/2019	GATO HDRAUKICO-6.3.32	1	$ 793.760	$ 793.760	0000010	7-ene-21
213	CTO. 310	30/12/2019	GATO HIDRAULICOTIPO ZORRA-6.3.33	1	$ 125.840	$ 125.840	0000010	7-ene-21
214	CTO. 310	30/12/2019	HOMBRE SOLOCURVO -6.3.34	1	$ 29.040	$ 29.040	0000010	7-ene-21
215	CTO. 310	30/12/2019	JUEGO DE ALICATES -6.3.35	1	$ 92.928	$ 92.928	0000010	7-ene-21
216	CTO. 310	30/12/2019	JUEGO DE DADOS O COPAS -6.3.36	1	$ 183.920	$ 183.920	0000010	7-ene-21
217	CTO. 310	30/12/2019	JUEGO DE DADOS MANDO 1/2 X 23-6.3.37	1	$ 251.680	$ 251.680	0000010	7-ene-21
218	CTO. 310	30/12/2019	JUEGO DE DESTORNILADORES-6.3.38	1	$ 58.080	$ 58.080	0000010	7-ene-21
219	CTO. 310	30/12/2019	JUEGO DE HERRAMIENTAS PARA JARDIN -6.3.39	4	$ 735.680	$ 735.680	0000010	7-ene-21
220	CTO. 310	30/12/2019	JUEGO DE LLAVES PARA TUBO -6.3.40	1	$ 251.680	$ 251.680	0000010	7-ene-21
221	CTO. 310	30/12/2019	JUEGO DE LLAVES ALLEN HEXAGONALES -6.3.41	1	$ 58.080	$ 58.080	0000010	7-ene-21
222	CTO. 310	30/12/2019	JUEGO DE LLAVES BRISTOL-6.3.42	1	$ 183.920	$ 183.920	0000010	7-ene-21
223	CTO. 310	30/12/2019	JUEGO CONBINADO DE LLAVES BOCA FIJA -6.3.43	1	$ 251.680	$ 251.680	0000010	7-ene-21
224	CTO. 310	30/12/2019	JUEGO COMBINADO DE LLAVES BOCA FIHJA -6.3.44	1	$ 64.856	$ 64.856	0000010	7-ene-21
225	CTO. 310	30/12/2019	JUEGO DE LLAVES DE EXPANSION -6.3.45	1	$ 183.920	$ 183.920	0000010	7-ene-21
226	CTO. 310	30/12/2019	JUEGO DE LLAVES MIXTAS EN MILIMETROS-6.3.46	1	$ 251.680	$ 251.680	0000010	7-ene-21
227	CTO. 310	30/12/2019	JUEGO DE LLAVES MIXTAS EN PULGADAS-6.3.47	1	$ 232.320	$ 232.320	0000010	7-ene-21
228	CTO. 310	30/12/2019	GIRATORIA CUADRANTE -6.3.48	1	$ 58.080	$ 58.080	0000010	7-ene-21
229	CTO. 310	30/12/2019	KIT DE HERRAMIENTAS PARA TRABAJO SOLDADURA -6.3.50	1	$ 803.440	$ 803.440	0000010	7-ene-21
230	CTO. 310	30/12/2019	KIT DE HERRAMIENTAS PARA TRABAJO SOLDADURA -6.3.50	1	$ 1.113.200	$ 1.113.200	0000010	7-ene-21
231	CTO. 310	30/12/2019	LLAVE DE CADENA PARA SOLDAR-6.3.51	1	$ 242.000	$ 242.000	0000010	7-ene-21
232	CTO. 310	30/12/2019	MANGO ARTICULADO -6.3.53	1	$ 46.464	$ 46.464	0000010	7-ene-21
233	CTO. 310	30/12/2019	MANGO DESLIZANTE -6.3.53	1	$ 40.656	$ 40.656	0000010	7-ene-21
234	CTO. 310	30/12/2019	MANGO EN "1" -6.3.54	1	$ 55.176	$ 55.176	0000010	7-ene-21
235	CTO. 310	30/12/2019	MANGUERA PARA NIVELES -6.5.55	2	$ 929.280	$ 929.280	0000010	7-ene-21
236	CTO. 310	30/12/2019	MARCO SEGUETA-6.3.56	2	$ 96.800	$ 96.800	0000010	7-ene-21
237	CTO. 310	30/12/2019	MARTILLO DE BOLA.6.3.57	1	$ 54.208	$ 54.208	0000010	7-ene-21
238	CTO. 310	30/12/2019	MASETA DE 2 LIBRAS EN ACERO FORJADO 6.3.58	1	$ 23.232	$ 23.232	0000010	7-ene-21
239	CTO. 310	30/12/2019	NIVEL DE ALUMINIO 6.3.59	2	$ 56.144	$ 56.144	0000010	7-ene-21
240	CTO. 310	30/12/2019	PALIN METALICO -6.3.60	4	$ 81.312	$ 81.312	0000010	7-ene-21
241	CTO. 310	30/12/2019	PALUSTRE MANGO DE MADERA 6.3.61	2	$ 17.424	$ 17.424	0000010	7-ene-21
242	CTO. 310	30/12/2019	PONCHADORA -6.3.62	1	$ 73.568	$ 73.568	0000010	7-ene-21
243	CTO. 310	30/12/2019	PONCHADORA PARA CABLE COAXIAL -6.3.63	1	$ 154.880	$ 154.880	0000010	7-ene-21
244	CTO. 310	30/12/2019	PONCHADORA PARA CONECTORES-6.3.62	1	$ 58.080	$ 58.080	0000010	7-ene-21
245	CTO. 310	30/12/2019	PRENSA DE BANCO 2020MM-6.3.65	1	$ 377.520	$ 377.520	0000010	7-ene-21
246	CTO. 310	30/12/2019	PRENSA DE BANCO 5"-6.3.66	1	$ 251.680	$ 251.680	0000010	7-ene-21
247	CTO. 310	30/12/2019	PUNZON SACA PINES-6.3.67	1	$ 348.480	$ 348.480	0000010	7-ene-21
248	CTO. 310	30/12/2019	REMACHADORA POP PARA TRABAJO PESADO -6.3.68	2	$ 116.160	$ 116.160	0000010	7-ene-21
249	CTO. 310	30/12/2019	ROLLO DE 100 MTR CABLE ENCAUCHETADO 2*12-6.3.69	1	$ 513.040	$ 513.040	0000010	7-ene-21
250	CTO. 310	30/12/2019	ROLLO DE 100 MTR CABLE ENCAUCHETADO 3*10-6.3.70	1	$ 813.120	$ 813.120	0000010	7-ene-21
251	CTO. 310	30/12/2019	MAQUINA FILETEADORA ELECTRONICA 5.1.1	1	$ 6.691.200	$ 6.691.200	0000010	7-ene-21
252	CTO. 310	30/12/2019	MAQUINA PLANA ELECTRONICA TACTIL 5.1.2	2	$ 13.545.600	$ 13.545.600	0000010	7-ene-21
253	CTO. 310	30/12/2019	MODULO DE CORTE 5.1.3	2	$ 1.958.400	$ 1.958.400	0000010	7-ene-21
254	CTO. 310	30/12/2019	MAQUINA PLANA DOS AGUJAS ELECTRONICA 5.2.1	1	$ 14.688.000	$ 14.688.000	0000010	7-ene-21
255	CTO. 310	30/12/2019	MAQUINA PLANA DOS AGUJAS ESCUALIZABLE 5.2.2	1	$ 15.504.000	$ 15.504.000	0000010	7-ene-21
256	CTO. 310	30/12/2019	MAQUINA PLANA ELECTRONICA TACTIL 5.2.3	11	$ 40.392.000	$ 40.392.000	0000010	7-ene-21
257	CTO. 310	30/12/2019	MAQUINA FILETEADORA ELECTRONICA CON SENSOR 5.2.4	2	$ 14.198.400	$ 14.198.400	0000010	7-ene-21
258	CTO. 310	30/12/2019	MAQUINA BOTONADORA ELECTRONICA 5.2.5	1	$ 19.339.200	$ 19.339.200	0000010	7-ene-21
259	CTO. 310	30/12/2019	MAQUINA OJALADORA ELECTRONICA 220V 5.2.6	1	$ 18.768.000	$ 18.768.000	0000010	7-ene-21
260	CTO. 310	30/12/2019	MAQUINA PRESILLADORA ELECTRONICA 5.2.7	1	$ 13.708.800	$ 13.708.800	0000010	7-ene-21
261	CTO. 310	30/12/2019	EMPRETINADORA 5.2.8	1	$ 5.548.800	$ 5.548.800	0000010	7-ene-21
262	CTO. 310	30/12/2019	MAQUINA CERRADORA DE CODO 5.2.9	1	$ 21.624.000	$ 21.624.000	0000010	7-ene-21
263	CTO. 310	30/12/2019	MAQUINA CORTADORA VERTICAL 8" 5.2.10	1	$ 1.387.200	$ 1.387.200	0000010	7-ene-21
264	CTO. 310	30/12/2019	MODULO DE CORTE 5.2.11	3	$ 2.937.600	$ 2.937.600	0000010	7-ene-21
265	CTO. 310	30/12/2019	MESA DE PLANCHADO INDUSTRIAL 5.2.12	1	$ 2.856.000	$ 2.856.000	0000010	7-ene-21
266	CTO. 310	30/12/2019	MAQUINA DE POSTE TRIPLETRANSPORTE DOS AGUJAS 5.3.1	1	$ 8.568.000	$ 8.568.000	0000010	7-ene-21
267	CTO. 310	30/12/2019	MAQUINA DE POSTE UNA AGUJA TRIPLETRANSPORTE 5.3.2	2	$ 17.952.000	$ 17.952.000	0000010	7-ene-21
268	CTO. 310	30/12/2019	MAQUINA DE POSTE UNA AGUJA 5.3.3	2	$ 7.344.000	$ 7.344.000	0000010	7-ene-21
269	CTO. 310	30/12/2019	MAQUINA DESBASTADORA DE CUERO 5.3.4	1	$ 2.284.800	$ 2.284.800	0000010	7-ene-21
270	CTO. 310	30/12/2019	MAQUINA DOS AGUJAS ESCUALIZABLE GANCHOGRANDE 5.3.5	1	$ 10.118.400	$ 10.118.400	0000010	7-ene-21
271	CTO. 310	30/12/2019	MAQUINA PLANA MECANICA 5.3.6	4	$ 11.097.600	$ 11.097.600	0000010	7-ene-21
272	CTO. 310	30/12/2019	MAQUINA DOS AGUJAS TRIPLETRANSPORTE 5.3.7	2	$ 18.768.000	$ 18.768.000	0000010	7-ene-21
273	CTO. 310	30/12/2019	MAQUINA PLANA TRIPLE TRANSPORTE 5.3.8	2	$ 15.797.760	$ 15.797.760	0000010	7-ene-21
274	CTO. 310	30/12/2019	MAQUINA RIBETEADORA GANCHO GRANDE 5.3.9	1	$ 7.996.800	$ 7.996.800	0000010	7-ene-21
275	CTO. 310	30/12/2019	MODULO DE CORTE 5.3.10	3	$ 2.937.600	$ 2.937.600	0000010	7-ene-21
276	CTO. 310	30/12/2019	AFILADORA AUTOMATICO PARA CUCHILLA 6.1.1	1	$ 11.616.000	$ 11.616.000	0000010	7-ene-21
277	CTO. 310	30/12/2019	CALADORA MANUAL -6.1.2	2	$ 1.064.800	$ 1.064.800	0000010	7-ene-21
278	CTO. 310	30/12/2019	CEPILLO -6.1.3	1	$ 5.324.000	$ 5.324.000	0000010	7-ene-21
279	CTO. 310	30/12/2019	COMPRESOR-6.1.4	2	$ 5.614.400	$ 5.614.400	0000010	7-ene-21
280	CTO. 310	30/12/2019	ESMERIL DE BANCO-6.1.5	1	$ 726.000	$ 726.000	0000010	7-ene-21

281	CTO. 310	30/12/2019	ESMERIL DE BANCO TALLER MARROQUINERIA 6.1.6	1	$ 571.120	$ 571.120	0000010	7-ene-21
282	CTO. 310	30/12/2019	EXTRACTOR DE POLVO -6.1.7	3	$ 7.550.400	$ 7.550.400	0000010	7-ene-21
283	CTO. 310	30/12/2019	TROMPO RUTIADOR -6.1.8	1	$ 3.484.800	$ 3.484.800	0000010	7-ene-21
284	CTO. 310	30/12/2019	LIJADORA DE BANDA -6.1.9	1	$ 2.226.400	$ 2.226.400	0000010	7-ene-21
285	CTO. 310	30/12/2019	LIJADORA ORBITAL6.1.10	1	$ 222.640	$ 222.640	0000010	7-ene-21
286	CTO. 310	30/12/2019	LIJADORA ROTO ORBITAL-6.1.11	1	$ 551.760	$ 551.760	0000010	7-ene-21
287	CTO. 310	30/12/2019	PLANEADORA 35 CM -6.1.12	2	$ 8.712.000	$ 8.712.000	0000010	7-ene-21
288	CTO. 310	30/12/2019	PLANEADORA 40 CM-6.1.13	1	$ 4.840.000	$ 4.840.000	0000010	7-ene-21
289	CTO. 310	30/12/2019	RUTEADORA -6.1.14	2	$ 2.323.200	$ 2.323.200	0000010	7-ene-21
290	CTO. 310	30/12/2019	SIERRA CIRCULAR 6.1.15	1	$ 5.614.400	$ 5.614.400	0000010	7-ene-21
291	CTO. 310	30/12/2019	SIERRA RADIAL -6.1.16	2	$ 15.294.400	$ 15.294.400	0000010	7-ene-21
292	CTO. 310	30/12/2019	SIERRA SINFIN -6.1.17	4	$ 9.292.800	$ 9.292.800	0000010	7-ene-21
293	CTO. 310	30/12/2019	TALADRO DE ARBOL -6.1.18	1	$ 6.969.600	$ 6.969.600	0000010	7-ene-21
294	CTO. 310	30/12/2019	TALADRO MANUAL -6.1.19	2	$ 1.664.960	$ 1.664.960	0000010	7-ene-21
295	CTO. 310	30/12/2019	TORNO MADERA -6.1.20	2	$ 6.001.600	$ 6.001.600	0000010	7-ene-21
296	CTO. 310	30/12/2019	JUEGO DE CEPILLOS CARPINTERO -6.1.21	2	$ 793.760	$ 793.760	0000010	7-ene-21
297	CTO. 310	30/12/2019	JEUGO DE DESTORNILLADORES -6.1.22	1	$ 125.840	$ 125.840	0000010	7-ene-21
298	CTO. 310	30/12/2019	JUEGO DE FORMONES PARA TALLA -6.1.23	3	$ 203.280	$ 203.280	0000010	7-ene-21
299	CTO. 310	30/12/2019	JUEGO DE FORMONES PROFESIONALES 6.1.24	2	$ 116.160	$ 116.160	0000010	7-ene-21
300	CTO. 310	30/12/2019	JUEGO DE GUBIAS 6.1.25	2	$ 609.840	$ 609.840	0000010	7-ene-21
301	CTO. 310	30/12/2019	JEUGO DE LLAVES -6.1.26	1	$ 72.600	$ 72.600	0000010	7-ene-21
302	CTO. 310	30/12/2019	JUEGO DE LLAVES 6.1.27	1	$ 60.984	$ 60.984	0000010	7-ene-21
303	CTO. 310	30/12/2019	JUEGO COMBINADO DE LLAVES BOCA FIJA 6.1.28	1	$ 130.680	$ 130.680	0000010	7-ene-21
304	CTO. 310	30/12/2019	JUEGO COMBINADO DE LLAVES BOCA FIJA 6.1.29	1	$ 111.320	$ 111.320	0000010	7-ene-21
305	CTO. 310	30/12/2019	JUEGO DE MARTILLO CARPINTERO-6.1.30	3	$ 220.704	$ 220.704	0000010	7-ene-21
306	CTO. 310	30/12/2019	JUEGO DE PRENSA ALACRAN-6.1.31	1	$ 338.800	$ 338.800	0000010	7-ene-21
307	CTO. 310	30/12/2019	JUEGO DE PRENSA EN C -6.1.32	2	$ 677.600	$ 677.600	0000010	7-ene-21
308	CTO. 310	30/12/2019	JUEGO DE PRENSA EN F -6.1.33	2	$ 174.240	$ 174.240	0000010	7-ene-21
309	CTO. 310	30/12/2019	JUEGO SERRUCHO DE COSTILLA -6.1.34	1	$ 125.840	$ 125.840	0000010	7-ene-21
310	CTO. 310	30/12/2019	JEUGO SERRUCHO PROFESIONAL-6.1.35	1	$ 329.120	$ 329.120	0000010	7-ene-21
311	CTO. 310	30/12/2019	JEUGO DE GUBIAS -6.1.36	3	$ 130.680	$ 130.680	0000010	7-ene-21
312	CTO. 310	30/12/2019	ROLLO DE 200 MTR DE CABLE ENCAUCHETADO 2-12-6.1.37	1	$ 1.016.400	$ 1.016.400	0000010	7-ene-21
313	CTO. 310	30/12/2019	COMPRESOR -6.2.1	1	$ 2.807.200	$ 2.807.200	0000010	7-ene-21
314	CTO. 310	30/12/2019	ESMERIL DE BANCO ELECTRICO-6.2.2	1	$ 464.640	$ 464.640	0000010	7-ene-21
315	CTO. 310	30/12/2019	EXTRACTOR DE AIRE -6.2.3	1	$ 851.840	$ 851.840	0000010	7-ene-21
316	CTO. 310	30/12/2019	PULIDORA TIPO LIVIANO -6.2.4	2	$ 929.280	$ 929.280	0000010	7-ene-21
317	CTO. 310	30/12/2019	PULIDORA TIPO PESADO -6.2.5	2	$ 3.484.800	$ 3.484.800	0000010	7-ene-21
318	CTO. 310	30/12/2019	SOLDADOR AUTOGENA-6.2.6	1	$ 3.678.400	$ 3.678.400	0000010	7-ene-21
319	CTO. 310	30/12/2019	SOLDADOR MIG-6.2.7	1	$ 8.518.400	$ 8.518.400	0000010	7-ene-21
320	CTO. 310	30/12/2019	SOLDADOR SMAW-6.2.8	2	$ 5.227.200	$ 5.227.200	0000010	7-ene-21
321	CTO. 310	30/12/2019	TALADRO DE 1/2-6.2.9	2	$ 1.376.496	$ 1.376.496	0000010	7-ene-21
322	CTO. 310	30/12/2019	TALADRO DE 3/8"-6.2.10	1	$ 130.680	$ 130.680	0000010	7-ene-21
323	CTO. 310	30/12/2019	TALADRO DE ARBOL -6.2.11	1	$ 3.388.000	$ 3.388.000	0000010	7-ene-21
324	CTO. 310	30/12/2019	TALADRO DE PERCUSION REVERSIBLE -6.2.12	2	$ 909.920	$ 909.920	0000010	7-ene-21
325	CTO. 310	30/12/2019	TROZADORA -6.2.13	1	$ 745.360	$ 745.360	0000010	7-ene-21
326	CTO. 310	30/12/2019	ROLADORA DE LAMINA -6.2.14	1	$ 5.517.600	$ 5.517.600	0000010	7-ene-21
327	CTO. 310	30/12/2019	CAJA DE HERRAMIENTAS -6.2.15	1	$ 4.840.000	$ 4.840.000	0000010	7-ene-21
328	CTO. 310	30/12/2019	CIZALLA PARA VARILLA-6.2.16	1	$ 774.400	$ 774.400	0000010	7-ene-21
329	CTO. 310	30/12/2019	DOBLADORA DE TUBO -6.2.17	1	$ 13.939.200	$ 13.939.200	0000010	7-ene-21
330	CTO. 310	30/12/2019	DOBLARORA ESTANDAR DE PISO -6.2.18	1	$ 38.720.000	$ 38.720.000	0000010	7-ene-21
331	CTO. 310	30/12/2019	ESTANTE METALICO -6.2.19	5	$ 3.484.800	$ 3.484.800	0000010	7-ene-21
332	CTO. 310	30/12/2019	FLEXOMETRO-6.2.20	4	$ 77.440	$ 77.440	0000010	7-ene-21
333	CTO. 310	30/12/2019	GUILLOTINA MANUAL REFORZADA -6.2.21	1	$ 6.485.600	$ 6.485.600	0000010	7-ene-21
334	CTO. 310	30/12/2019	HOMBRESOLO CURVO -6.2.22	2	$ 50.336	$ 50.336	0000010	7-ene-21
335	CTO. 310	30/12/2019	HOMBRESOLO PRESION PARA SOLDAR -6.2.23	1	$ 90.992	$ 90.992	0000010	7-ene-21
336	CTO. 310	30/12/2019	JUEGO DE ALICATES -6.2.24	1	$ 92.928	$ 92.928	0000010	7-ene-21
337	CTO. 310	30/12/2019	JUEGO DE BROCAS - 6.2.25	1	$ 464.640	$ 464.640	0000010	7-ene-21
338	CTO. 310	30/12/2019	JUEGO DE DADOS O COPAS -6.2.26	1	$ 251.680	$ 251.680	0000010	7-ene-21
339	CTO. 310	30/12/2019	JUEGO DE DADOS O COPAS - 6.2.27	1	$ 183.920	$ 183.920	0000010	7-ene-21
340	CTO. 310	30/12/2019	JUEGO DE DESTORNILLADORES INDUSTRIALES - 6.2.28	1	$ 125.840	$ 125.840	0000010	7-ene-21
341	CTO. 310	30/12/2019	JUEGO DE LLAVES EXPANSION.6.2.29	2	$ 309.760	$ 309.760	0000010	7-ene-21
342	CTO. 310	30/12/2019	JUEGO DE LLAVES MIXTAS EN MILIMETROS - 6.2.30	1	$ 387.200	$ 387.200	0000010	7-ene-21
343	CTO. 310	30/12/2019	JUEGO DE LLAVES MIXTAS EN PULGADAS-6.2.31	1	$ 329.120	$ 329.120	0000010	7-ene-21
344	CTO. 310	30/12/2019	JUEGO DE PRENSAS EN C -6.2.32	1	$ 338.800	$ 338.800	0000010	7-ene-21
345	CTO. 310	30/12/2019	JUEGO DE PRENSAS EN F - 6.2.33	1	$ 88.088	$ 88.088	0000010	7-ene-21
346	CTO. 310	30/12/2019	KIT DE ACCESORIO PARA SOLDAR - 6.2.34	2	$ 1.606.880	$ 1.606.880	0000010	7-ene-21
347	CTO. 310	30/12/2019	KIT DE HERRAMIENTAS PARA TRABAJO SOLDADURA -6.2.35	2	$ 2.226.400	$ 2.226.400	0000010	7-ene-21
348	CTO. 310	30/12/2019	MARCO SEGUETA - 6.2.36	3	$ 145.200	$ 145.200	0000010	7-ene-21
349	CTO. 310	30/12/2019	PISTOLA DE BAJA - 6.2.37	2	$ 154.880	$ 154.880	0000010	7-ene-21
350	CTO. 310	30/12/2019	PRENSA DE BANCO 5"- 6.2.38	2	$ 503.360	$ 503.360	0000010	7-ene-21
351	CTO. 310	30/12/2019	PRENSA DE BANCO 6" -6.2.39	1	$ 687.280	$ 687.280	0000010	7-ene-21
352	CTO. 310	30/12/2019	ROLLO DE 200 METROS DE CABLE ENCAUCHETADO-6.2.40	1	$ 1.335.840	$ 1.335.840	0000010	7-ene-21
353	CTO. 310	30/12/2019	ROLLO DE 200 METROS DE CABLE ENCAUCHETADO-6.2.41	1	$ 2.807.200	$ 2.807.200	0000010	7-ene-21
354	CTO. 310	30/12/2019	MESA DE CORTE 2.0MX0.80MX0.80M-6.2.42	2	$ 3.388.000	$ 3.388.000	0000010	7-ene-21
355	CTO. 310	30/12/2019	CARGADOR DE BATERIA AUTOMOTRIZ -6.3.1	1	$ 348.480	$ 348.480	0000010	7-ene-21
356	CTO. 310	30/12/2019	CARRO PARA CARGA -6.3.2	1	$ 174.240	$ 174.240	0000010	7-ene-21
357	CTO. 310	30/12/2019	COMPRESOR -6.3.3	1	$ 2.807.200	$ 2.807.200	0000010	7-ene-21
358	CTO. 310	30/12/2019	ESMERIL DE BANCO ELECTRONICO-6.3.4	1	$ 1.161.600	$ 1.161.600	0000010	7-ene-21
359	CTO. 310	30/12/2019	GUADAÑA DE COMBUSTIBLE -6.3.5	2	$ 3.484.800	$ 3.484.800	0000010	7-ene-21
360	CTO. 310	30/12/2019	MULTIMETRO DIGITAL -6.3.6	1	$ 377.520	$ 377.520	0000010	7-ene-21

361	CTO. 310	30/12/2019	PULIDORA TIPO LIVIANO -6.3.7	1	$ 648.560	$ 648.560	0000010	7-ene-21
362	CTO. 310	30/12/2019	PULIDORA TIPO PESADO -6.3.8	1	$ 755.040	$ 755.040	0000010	7-ene-21
363	CTO. 310	30/12/2019	ROTO MARTILLO -6.3.9	1	$ 726.000	$ 726.000	0000010	7-ene-21
364	CTO. 310	30/12/2019	SOLDADOR 6.3.10	1	$ 2.613.600	$ 2.613.600	0000010	7-ene-21
365	CTO. 310	30/12/2019	TALADRO DE PERCUSION REVERSIBLE -6.3.11	1	$ 454.960	$ 454.960	0000010	7-ene-21
366	CTO. 310	30/12/2019	TALADRODE 1/2" DE VELOCIDAD VARIABLE -6.3.12	2	$ 329.120	$ 329.120	0000010	7-ene-21
367	CTO. 310	30/12/2019	ACEITERA MANUAL METALICA -6.3.13	1	$ 232.320	$ 232.320	0000010	7-ene-21
368	CTO. 310	30/12/2019	ALMADANA DE 10 IB -6.3.14	1	$ 125.840	$ 125.840	0000010	7-ene-21
369	CTO. 310	30/12/2019	BALDE DE CONSTRUCCION EN PLASTICO 6.3.15	3	$ 13.938	$ 13.938	0000010	7-ene-21
370	CTO. 310	30/12/2019	BARRETA HEXAGONAL -6.3.16	1	$ 271.040	$ 271.040	0000010	7-ene-21
371	CTO. 310	30/12/2019	BOTADORES -6.3.17	1	$ 125.840	$ 125.840	0000010	7-ene-21
372	CTO. 310	30/12/2019	CAJA DE HERRAMIENTAS GRANDE -6.3.18	1	$ 4.840.000	$ 4.840.000	0000010	7-ene-21
373	CTO. 310	30/12/2019	CAJA DE HERRAMIENTASDE ACERO -6.3.19	1	$ 648.560	$ 648.560	0000010	7-ene-21
374	CTO. 310	30/12/2019	CARRETILLA CAPACIDAD DE 6 PIES CUBICOS -6.3.20	2	$ 290.400	$ 290.400	0000010	7-ene-21
375	CTO. 310	30/12/2019	CENTRO PUNTO DE5/1611-6.3.21	1	$ 54.208	$ 54.208	0000010	7-ene-21
376	CTO. 310	30/12/2019	JUEGO DE CINCELES -6.3.22	2	$ 696.960	$ 696.960	0000010	7-ene-21
377	CTO. 310	30/12/2019	CIZALLA DE TIJERA DE 36 PULGADAS-6.3.23	2	$ 580.800	$ 580.800	0000010	7-ene-21
378	CTO. 310	30/12/2019	DESTORNILLADOR TESTER DETECTOR-6.3.24	1	$ 19.360	$ 19.360	0000010	7-ene-21
379	CTO. 310	30/12/2019	DIFERENCIAL MECANICO DE CADENA-6.3.25	1	$ 2.032.800	$ 2.032.800	0000010	7-ene-21
380	CTO. 310	30/12/2019	ESCALERA DE EXTENSION-6.3.26	1	$ 629.200	$ 629.200	0000010	7-ene-21
381	CTO. 310	30/12/2019	ESCALERA TIPO TIJERA -6.3.27	1	$ 484.000	$ 484.000	0000010	7-ene-21
382	CTO. 310	30/12/2019	EXTENSOR DE 5"-6.3.28	1	$ 11.616	$ 11.616	0000010	7-ene-21
383	CTO. 310	30/12/2019	JUEGO DE EXTRACTOR DE RODAMIENTOS-6.3.29	1	$ 77.440	$ 77.440	0000010	7-ene-21
384	CTO. 310	30/12/2019	EXTRACTOR PARA DESMONTAR-6.3.30	1	$ 232.320	$ 232.320	0000010	7-ene-21
385	CTO. 310	30/12/2019	FLEXOMETRO-6.3.31	3	$ 58.080	$ 58.080	0000010	7-ene-21
386	CTO. 310	30/12/2019	GATO HDRAUKICO-6.3.32	1	$ 793.760	$ 793.760	0000010	7-ene-21
387	CTO. 310	30/12/2019	GATO HIDRAULICOTIPO ZORRA-6.3.33	1	$ 125.840	$ 125.840	0000010	7-ene-21
388	CTO. 310	30/12/2019	HOMBRE SOLOCURVO -6.3.34	1	$ 29.040	$ 29.040	0000010	7-ene-21
389	CTO. 310	30/12/2019	JUEGO DE ALICATES -6.3.35	1	$ 92.928	$ 92.928	0000010	7-ene-21
390	CTO. 310	30/12/2019	JUEGO DE DADOS O COPAS -6.3.36	1	$ 183.920	$ 183.920	0000010	7-ene-21
391	CTO. 310	30/12/2019	JUEGO DE DADOS MANDO 1/2 X 23-6.3.37	1	$ 251.680	$ 251.680	0000010	7-ene-21
392	CTO. 310	30/12/2019	JUEGO DE DESTORNILADORES-6.3.38	1	$ 58.080	$ 58.080	0000010	7-ene-21
393	CTO. 310	30/12/2019	JUEGO DE HERRAMIENTAS PARA JARDIN -6.3.39	4	$ 735.680	$ 735.680	0000010	7-ene-21
394	CTO. 310	30/12/2019	JUEGO DE LLAVES PARA TUBO -6.3.40	1	$ 251.680	$ 251.680	0000010	7-ene-21
395	CTO. 310	30/12/2019	JUEGO DE LLAVES ALLEN HEXAGONALES -6.3.41	1	$ 58.080	$ 58.080	0000010	7-ene-21
396	CTO. 310	30/12/2019	JUEGO DE LLAVES BRISTOL-6.3.42	1	$ 183.920	$ 183.920	0000010	7-ene-21
397	CTO. 310	30/12/2019	JUEGO CONBINADO DE LLAVES BOCA FIJA -6.3.43	1	$ 251.680	$ 251.680	0000010	7-ene-21
398	CTO. 310	30/12/2019	JUEGO COMBINADO DE LLAVES BOCA FIHJA -6.3.44	1	$ 64.856	$ 64.856	0000010	7-ene-21
399	CTO. 310	30/12/2019	JUEGO DE LLAVES DE EXPANSION -6.3.45	1	$ 183.920	$ 183.920	0000010	7-ene-21
400	CTO. 310	30/12/2019	JUEGO DE LLAVES MIXTAS EN MILIMETROS-6.3.46	1	$ 251.680	$ 251.680	0000010	7-ene-21
401	CTO. 310	30/12/2019	JUEGO DE LLAVES MIXTAS EN PULGADAS-6.3.47	1	$ 232.320	$ 232.320	0000010	7-ene-21
402	CTO. 310	30/12/2019	GIRATORIA CUADRANTE -6.3.48	1	$ 58.080	$ 58.080	0000010	7-ene-21
403	CTO. 310	30/12/2019	KIT DE HERRAMIENTAS PARA TRABAJO SOLDADURA -6.3.50	1	$ 803.440	$ 803.440	0000010	7-ene-21
404	CTO. 310	30/12/2019	KIT DE HERRAMIENTAS PARA TRABAJO SOLDADURA -6.3.50	1	$ 1.113.200	$ 1.113.200	0000010	7-ene-21
405	CTO. 310	30/12/2019	LLAVE DE CADENA PARA SOLDAR-6.3.51	1	$ 242.000	$ 242.000	0000010	7-ene-21
406	CTO. 310	30/12/2019	MANGO ARTICULADO -6.3.53	1	$ 46.464	$ 46.464	0000010	7-ene-21
407	CTO. 310	30/12/2019	MANGO DESLIZANTE -6.3.53	1	$ 40.656	$ 40.656	0000010	7-ene-21
408	CTO. 310	30/12/2019	MANGO EN "1" -6.3.54	1	$ 55.176	$ 55.176	0000010	7-ene-21
409	CTO. 310	30/12/2019	MANGUERA PARA NIVELES -6.5.55	2	$ 929.280	$ 929.280	0000010	7-ene-21
410	CTO. 310	30/12/2019	MARCO SEGUETA-6.3.56	2	$ 96.800	$ 96.800	0000010	7-ene-21
411	CTO. 310	30/12/2019	MARTILLO DE BOLA.6.3.57	1	$ 54.208	$ 54.208	0000010	7-ene-21
412	CTO. 310	30/12/2019	MASETA DE 2 LIBRAS EN ACERO FORJADO 6.3.58	1	$ 23.232	$ 23.232	0000010	7-ene-21
413	CTO. 310	30/12/2019	NIVEL DE ALUMINIO 6.3.59	2	$ 56.144	$ 56.144	0000010	7-ene-21
414	CTO. 310	30/12/2019	PALIN METALICO -6.3.60	4	$ 81.312	$ 81.312	0000010	7-ene-21
415	CTO. 310	30/12/2019	PALUSTRE MANGO DE MADERA 6.3.61	2	$ 17.424	$ 17.424	0000010	7-ene-21
416	CTO. 310	30/12/2019	PONCHADORA -6.3.62	1	$ 73.568	$ 73.568	0000010	7-ene-21
417	CTO. 310	30/12/2019	PONCHADORA PARA CABLE COAXIAL -6.3.63	1	$ 154.880	$ 154.880	0000010	7-ene-21
418	CTO. 310	30/12/2019	PONCHADORA PARA CONECTORES-6.3.62	1	$ 58.080	$ 58.080	0000010	7-ene-21
419	CTO. 310	30/12/2019	PRENSA DE BANCO 2020MM-6.3.65	1	$ 377.520	$ 377.520	0000010	7-ene-21
420	CTO. 310	30/12/2019	PRENSA DE BANCO 5"-6.3.66	1	$ 251.680	$ 251.680	0000010	7-ene-21
421	CTO. 310	30/12/2019	PUNZON SACA PINES-6.3.67	1	$ 348.480	$ 348.480	0000010	7-ene-21
422	CTO. 310	30/12/2019	REMACHADORA POP PARA TRABAJO PESADO -6.3.68	2	$ 116.160	$ 116.160	0000010	7-ene-21
423	CTO. 310	30/12/2019	ROLLO DE 100 MTR CABLE ENCAUCHETADO 2*12-6.3.69	1	$ 513.040	$ 513.040	0000010	7-ene-21
424	CTO. 310	30/12/2019	ROLLO DE 100 MTR CABLE ENCAUCHETADO 3*10-6.3.70	1	$ 813.120	$ 813.120	0000010	7-ene-21
425	ODC-56046	1/10/2020	SOBRE SABANA PLANA CAMEL	800	$ 14.111.200	$ 14.111.200	0000017	8-ene-21
426	ODC-56046	1/10/2020	SOBRE SABANA PLANA CAMEL	791	$ 13.952.449	$ 13.952.449	0000017	8-ene-21
427	ODC-56046	1/10/2020	SOBRE SABANA PLANA CAMEL	800	$ 14.111.200	$ 14.111.200	0000017	8-ene-21
428	ODC-56046	1/10/2020	SOBRE SABANA PLANA CAMEL	791	$ 13.952.449	$ 13.952.449	0000017	8-ene-21
429	ODC-56046	1/10/2020	COBIJA 300GR MICRO FLECCE	3	$ 100.587	$ 100.587	0000017	8-ene-21
430	ODC-56046	1/10/2020	ALMOHADA ZONA 2	791	$ 12.489.890	$ 12.489.890	0000017	8-ene-21
431	ODC-56046	1/10/2020	ALMOHADA ZONA 2	800	$ 12.632.000	$ 12.632.000	0000017	8-ene-21
432	ODC-56046	1/10/2020	COLCHONETA 90x190x13cm	791	$ 122.472.112	$ 122.472.112	0000017	8-ene-21
433	ODC-56046	1/10/2020	COLCHONETA 90x190x13cm	800	$ 123.865.600	$ 123.865.600	0000017	8-ene-21
434	ODC-53878	21/08/2020	ALMOHADA ZONA 1	5353	$ 74.449.524	$ 74.449.524	0000020	13-ene-21
435	ODC-53878	21/08/2020	COLCHONETA 90x190x13cm	5353	$ 760.168.824	$ 760.168.824	0000020	13-ene-21
436	ODC-53878	21/08/2020	COBIJA 300GR MICRO FLECCE	664	$ 22.263.256	$ 22.263.256	0000020	13-ene-21
TOTALES					**$ 12.722.940.992,24**	**$ 12.722.940.992,24**		

PROFORMA, PLANTA Y TECHO CENTRAL DE DE BOMBEÑOS 2025-2026

ITEM	ACTIVIDAD	FECHA INICIO	FECHA TERMINO	PLAZO	DESCRIPCIÓN ACTIVIDAD CLAVE O HITOS	RESPONSABLE	COSTO ACTIVIDAD PRESUPUESTADA	CONDICIONES	VALOR MATERIAL ACTUAL	VALOR MANO DE OBRA ACTUAL	VALOR MATERIAL A FIN DE PROYECTO	VALOR MANO DE OBRA A FIN DE PROYECTO	VARIACIÓN MATERIAL A FIN DE PROYECTO	VARIACIÓN MANO DE OBRA A FIN DE PROYECTO	ACTIVIDAD PRECEDENTE	SUCESORA	HOLGURA	RUTA CRÍTICA (SI/NO)	PORCENTAJE DE AVANCE (% EJECUTADO)	PORCENTAJE DE AVANCE (% EJECUTADO)	FECHA REAL INICIO	FECHA REAL TERMINO
1	R01	2025-01-01	2025-08-31	242	CONTRATO DE OBRA DE PLANTA DE TRATAMIENTO DE AGUAS SERVIDAS DE CASTRO (ETA CS)	-	79.000.000,00	0,00	0,00	79.000.000,00	0,00	0,00	79.000.000,00	79.000.000,00	-	-	0,00	-	0,00	0,00	0,00	0,00
2	R01	2025-01-01	2025-08-31	242	CONTRATO CONTRATISTA CAPITAL HUMANO (ACTIVIDAD CLAVE) (TODAS LAS ACTIVIDADES DE CAPACITACIÓN, ASESORÍA TÉCNICA, ASESORÍA JURÍDICA, ASESORÍA CONTABLE, ASESORÍA EN PREVENCIÓN DE RIESGOS, ASESORÍA EN COMUNICACIONES, ASESORÍA EN GESTIÓN AMBIENTAL Y ASESORÍA EN GESTIÓN TERRITORIAL)	-	37.000.000,00	0,00	0,00	37.000.000,00	37.000.000,00	1.000.000,00	36.000.000,00	36.000.000,00	-	-	0,00	0,00	0,00	0,00	0,00	0,00
3	R01	2025-03-01	2025-08-31	184	ADQUISICIÓN, VENTA, COMODATO, PRÉSTAMO, CESIÓN, ENTREGA, ARRIENDO, SUBARRIENDO, USUFRUCTO, USO O CUALQUIER OTRA FORMA DE DISPOSICIÓN DE VEHÍCULOS, MAQUINARIA, EQUIPOS, MOBILIARIO, ACCESORIOS, REPUESTOS Y/O ACCESORIOS, ASÍ COMO TODO TIPO DE BIENES MUEBLES NO ESPECIFICADOS, INCLUYENDO LA CONTRATACIÓN DE SERVICIOS DE TRANSPORTE, ARRIENDO, MANTENCIÓN Y REPARACIÓN DE VEHÍCULOS, MAQUINARIA Y EQUIPOS, ASÍ COMO TODO TIPO DE SERVICIOS NECESARIOS PARA LA EJECUCIÓN DEL PROYECTO	-	10.000.000,00	0,00	0,00	10.000.000,00	10.000.000,00	375.000,00	10.000.000,00	9.625.000,00	-	-	0,00	0,00	0,00	0,00	0,00	0,00
4	R01	2025-01-01	2025-08-31	242	CONTRATO PERSONAL CONTRATO PLANTA CONTRATA, MANDATO, PRESTACIÓN DE SERVICIOS A HONORARIOS, ASÍ COMO TODO TIPO DE PERSONAL NECESARIO PARA LA EJECUCIÓN DEL PROYECTO	-	37.000.000,00	0,00	0,00	37.000.000,00	37.000.000,00	1.000.000,00	36.000.000,00	36.000.000,00	-	-	0,00	0,00	0,00	0,00	0,00	0,00
5	R01	2025-01-01	2025-08-31	242	CONTRATO PERSONAL CONTRATO PLANTA CONTRATA, MANDATO, PRESTACIÓN DE SERVICIOS A HONORARIOS, ASÍ COMO TODO TIPO DE PERSONAL NECESARIO PARA LA EJECUCIÓN DEL PROYECTO	-	37.000.000,00	0,00	0,00	37.000.000,00	37.000.000,00	1.000.000,00	36.000.000,00	36.000.000,00	-	-	0,00	0,00	0,00	0,00	0,00	0,00
6	R01	2025-01-01	2025-08-31	242	CONTRATO PERSONAL CONTRATO PLANTA CONTRATA, MANDATO, PRESTACIÓN DE SERVICIOS A HONORARIOS, ASÍ COMO TODO TIPO DE PERSONAL NECESARIO PARA LA EJECUCIÓN DEL PROYECTO	-	37.000.000,00	0,00	0,00	37.000.000,00	37.000.000,00	1.000.000,00	36.000.000,00	36.000.000,00	-	-	0,00	0,00	0,00	0,00	0,00	0,00
7	R01	2025-03-01	2025-08-31	184	ADQUISICIÓN, VENTA, COMODATO, PRÉSTAMO, CESIÓN, ENTREGA, ARRIENDO, SUBARRIENDO, USUFRUCTO, USO O CUALQUIER OTRA FORMA DE DISPOSICIÓN DE VEHÍCULOS, MAQUINARIA, EQUIPOS, MOBILIARIO, ACCESORIOS, REPUESTOS Y/O ACCESORIOS, ASÍ COMO TODO TIPO DE BIENES MUEBLES NO ESPECIFICADOS, INCLUYENDO LA CONTRATACIÓN DE SERVICIOS DE TRANSPORTE, ARRIENDO, MANTENCIÓN Y REPARACIÓN DE VEHÍCULOS, MAQUINARIA Y EQUIPOS, ASÍ COMO TODO TIPO DE SERVICIOS NECESARIOS PARA LA EJECUCIÓN DEL PROYECTO	-	10.000.000,00	0,00	0,00	10.000.000,00	10.000.000,00	500.000,00	10.000.000,00	9.500.000,00	-	-	0,00	0,00	0,00	0,00	0,00	0,00
8	R01	2025-01-01	2025-08-31	242	CONTRATO PERSONAL CONTRATO PLANTA CONTRATA, MANDATO, PRESTACIÓN DE SERVICIOS A HONORARIOS, ASÍ COMO TODO TIPO DE PERSONAL NECESARIO PARA LA EJECUCIÓN DEL PROYECTO	-	32.000.000,00	0,00	0,00	32.000.000,00	32.000.000,00	1.000.000,00	31.000.000,00	31.000.000,00	-	-	0,00	0,00	0,00	0,00	0,00	0,00
9	R01	2025-01-01	2025-08-31	242	CONTRATO PERSONAL CONTRATO PLANTA CONTRATA, MANDATO, PRESTACIÓN DE SERVICIOS A HONORARIOS, ASÍ COMO TODO TIPO DE PERSONAL NECESARIO PARA LA EJECUCIÓN DEL PROYECTO	-	32.000.000,00	0,00	0,00	32.000.000,00	32.000.000,00	1.000.000,00	31.000.000,00	31.000.000,00	-	-	0,00	0,00	0,00	0,00	0,00	0,00
10	R02	2025-02-01	2025-08-31	212	ADQUISICIÓN, ARRENDAMIENTO, SUBARRIENDO, USUFRUCTO, USO O CUALQUIER OTRA FORMA DE DISPOSICIÓN DE VEHÍCULOS, MAQUINARIA, EQUIPOS, MOBILIARIO, ACCESORIOS, REPUESTOS Y/O ACCESORIOS, ASÍ COMO TODO TIPO DE BIENES MUEBLES NO ESPECIFICADOS, INCLUYENDO LA CONTRATACIÓN DE SERVICIOS DE TRANSPORTE, ARRIENDO, MANTENCIÓN Y REPARACIÓN DE VEHÍCULOS, MAQUINARIA Y EQUIPOS, ASÍ COMO TODO TIPO DE SERVICIOS NECESARIOS PARA LA EJECUCIÓN DEL PROYECTO (ACTIVIDAD CLAVE)	-	2.000.000,00	300.000,00	0,00	2.000.000,00	2.000.000,00	100.000,00	2.000.000,00	1.900.000,00	-	-	0,00	0,00	0,00	0,00	0,00	0,00
11	R03	2025-03-01	2025-08-31	184	CONTRATO PERSONAL CONTRATO PLANTA CONTRATA, MANDATO, PRESTACIÓN DE SERVICIOS A HONORARIOS, ASÍ COMO TODO TIPO DE PERSONAL NECESARIO PARA LA EJECUCIÓN DEL PROYECTO	-	2.000.000,00	0,00	0,00	2.000.000,00	2.000.000,00	100.000,00	2.000.000,00	1.900.000,00	-	-	0,00	0,00	0,00	0,00	0,00	0,00
12	R01	2025-03-01	2025-08-31	184	CONTRATO PERSONAL CONTRATO PLANTA CONTRATA, MANDATO, PRESTACIÓN DE SERVICIOS A HONORARIOS, ASÍ COMO TODO TIPO DE PERSONAL NECESARIO PARA LA EJECUCIÓN DEL PROYECTO	-	1.000.000,00	0,00	0,00	1.000.000,00	1.000.000,00	50.000,00	1.000.000,00	950.000,00	-	-	0,00	0,00	0,00	0,00	0,00	0,00
13	R01	2025-03-01	2025-08-31	184	CONTRATO PERSONAL CONTRATO PLANTA CONTRATA, MANDATO, PRESTACIÓN DE SERVICIOS A HONORARIOS, ASÍ COMO TODO TIPO DE PERSONAL NECESARIO PARA LA EJECUCIÓN DEL PROYECTO	-	1.000.000,00	0,00	0,00	1.000.000,00	1.000.000,00	50.000,00	1.000.000,00	950.000,00	-	-	0,00	0,00	0,00	0,00	0,00	0,00
14	R01	2025-03-01	2025-08-31	184	CONTRATO PERSONAL CONTRATO PLANTA CONTRATA, MANDATO, PRESTACIÓN DE SERVICIOS A HONORARIOS, ASÍ COMO TODO TIPO DE PERSONAL NECESARIO PARA LA EJECUCIÓN DEL PROYECTO	-	1.000.000,00	0,00	0,00	1.000.000,00	1.000.000,00	50.000,00	1.000.000,00	950.000,00	-	-	0,00	0,00	0,00	0,00	0,00	0,00
15	R01	2025-03-01	2025-08-31	184	CONTRATO PERSONAL CONTRATO PLANTA CONTRATA, MANDATO, PRESTACIÓN DE SERVICIOS A HONORARIOS, ASÍ COMO TODO TIPO DE PERSONAL NECESARIO PARA LA EJECUCIÓN DEL PROYECTO	-	1.000.000,00	0,00	0,00	1.000.000,00	1.000.000,00	50.000,00	1.000.000,00	950.000,00	-	-	0,00	0,00	0,00	0,00	0,00	0,00
16	R01	2025-03-01	2025-08-31	184	CONTRATO PERSONAL CONTRATO PLANTA CONTRATA, MANDATO, PRESTACIÓN DE SERVICIOS A HONORARIOS, ASÍ COMO TODO TIPO DE PERSONAL NECESARIO PARA LA EJECUCIÓN DEL PROYECTO	-	1.000.000,00	0,00	0,00	1.000.000,00	1.000.000,00	50.000,00	1.000.000,00	950.000,00	-	-	0,00	0,00	0,00	0,00	0,00	0,00
17	R01	2025-03-01	2025-08-31	184	CONTRATO PERSONAL CONTRATO PLANTA CONTRATA, MANDATO, PRESTACIÓN DE SERVICIOS A HONORARIOS, ASÍ COMO TODO TIPO DE PERSONAL NECESARIO PARA LA EJECUCIÓN DEL PROYECTO	-	1.000.000,00	0,00	0,00	1.000.000,00	1.000.000,00	50.000,00	1.000.000,00	950.000,00	-	-	0,00	0,00	0,00	0,00	0,00	0,00
18	R01	2025-03-01	2025-08-31	184	CONTRATO PERSONAL CONTRATO PLANTA CONTRATA, MANDATO, PRESTACIÓN DE SERVICIOS A HONORARIOS, ASÍ COMO TODO TIPO DE PERSONAL NECESARIO PARA LA EJECUCIÓN DEL PROYECTO	-	1.000.000,00	0,00	0,00	1.000.000,00	1.000.000,00	50.000,00	1.000.000,00	950.000,00	-	-	0,00	0,00	0,00	0,00	0,00	0,00
19	R01	2025-03-01	2025-08-31	184	CONTRATO PERSONAL CONTRATO PLANTA CONTRATA, MANDATO, PRESTACIÓN DE SERVICIOS A HONORARIOS, ASÍ COMO TODO TIPO DE PERSONAL NECESARIO PARA LA EJECUCIÓN DEL PROYECTO	-	6.000.000,00	0,00	0,00	6.000.000,00	6.000.000,00	300.000,00	6.000.000,00	5.700.000,00	-	-	0,00	0,00	0,00	0,00	0,00	0,00
20	R01	2025-03-01	2025-08-31	184	CONTRATO PERSONAL CONTRATO PLANTA CONTRATA, MANDATO, PRESTACIÓN DE SERVICIOS A HONORARIOS, ASÍ COMO TODO TIPO DE PERSONAL NECESARIO PARA LA EJECUCIÓN DEL PROYECTO	-	6.000.000,00	0,00	0,00	6.000.000,00	6.000.000,00	300.000,00	6.000.000,00	5.700.000,00	-	-	0,00	0,00	0,00	0,00	0,00	0,00
21	R01	2025-03-01	2025-08-31	184	CONTRATO PERSONAL CONTRATO PLANTA CONTRATA, MANDATO, PRESTACIÓN DE SERVICIOS A HONORARIOS, ASÍ COMO TODO TIPO DE PERSONAL NECESARIO PARA LA EJECUCIÓN DEL PROYECTO	-	6.000.000,00	0,00	0,00	6.000.000,00	6.000.000,00	300.000,00	6.000.000,00	5.700.000,00	-	-	0,00	0,00	0,00	0,00	0,00	0,00
22	R01	2025-03-01	2025-08-31	184	CONTRATO PERSONAL CONTRATO PLANTA CONTRATA, MANDATO, PRESTACIÓN DE SERVICIOS A HONORARIOS, ASÍ COMO TODO TIPO DE PERSONAL NECESARIO PARA LA EJECUCIÓN DEL PROYECTO	-	6.000.000,00	0,00	0,00	6.000.000,00	6.000.000,00	300.000,00	6.000.000,00	5.700.000,00	-	-	0,00	0,00	0,00	0,00	0,00	0,00
23	R01	2025-03-01	2025-08-31	184	CONTRATO PERSONAL CONTRATO PLANTA CONTRATA, MANDATO, PRESTACIÓN DE SERVICIOS A HONORARIOS, ASÍ COMO TODO TIPO DE PERSONAL NECESARIO PARA LA EJECUCIÓN DEL PROYECTO	-	2.000.000,00	0,00	0,00	2.000.000,00	2.000.000,00	100.000,00	2.000.000,00	1.900.000,00	-	-	0,00	0,00	0,00	0,00	0,00	0,00
24	R01	2025-03-01	2025-08-31	184	CONTRATO PERSONAL CONTRATO PLANTA CONTRATA, MANDATO, PRESTACIÓN DE SERVICIOS A HONORARIOS, ASÍ COMO TODO TIPO DE PERSONAL NECESARIO PARA LA EJECUCIÓN DEL PROYECTO	-	2.000.000,00	0,00	0,00	2.000.000,00	2.000.000,00	100.000,00	2.000.000,00	1.900.000,00	-	-	0,00	0,00	0,00	0,00	0,00	0,00
25	R01	2025-03-01	2025-08-31	184	CONTRATO PERSONAL CONTRATO PLANTA CONTRATA, MANDATO, PRESTACIÓN DE SERVICIOS A HONORARIOS, ASÍ COMO TODO TIPO DE PERSONAL NECESARIO PARA LA EJECUCIÓN DEL PROYECTO	-	2.000.000,00	0,00	0,00	2.000.000,00	2.000.000,00	100.000,00	2.000.000,00	1.900.000,00	-	-	0,00	0,00	0,00	0,00	0,00	0,00
26	R01	2025-03-01	2025-08-31	184	CONTRATO PERSONAL CONTRATO PLANTA CONTRATA, MANDATO, PRESTACIÓN DE SERVICIOS A HONORARIOS, ASÍ COMO TODO TIPO DE PERSONAL NECESARIO PARA LA EJECUCIÓN DEL PROYECTO	-	2.000.000,00	0,00	0,00	2.000.000,00	2.000.000,00	100.000,00	2.000.000,00	1.900.000,00	-	-	0,00	0,00	0,00	0,00	0,00	0,00
27	R01	2025-03-01	2025-08-31	184	CONTRATO PERSONAL CONTRATO PLANTA CONTRATA, MANDATO, PRESTACIÓN DE SERVICIOS A HONORARIOS, ASÍ COMO TODO TIPO DE PERSONAL NECESARIO PARA LA EJECUCIÓN DEL PROYECTO	-	2.000.000,00	0,00	0,00	2.000.000,00	2.000.000,00	100.000,00	2.000.000,00	1.900.000,00	-	-	0,00	0,00	0,00	0,00	0,00	0,00
28	R01	2025-03-01	2025-08-31	184	CONTRATO PERSONAL CONTRATO PLANTA CONTRATA, MANDATO, PRESTACIÓN DE SERVICIOS A HONORARIOS, ASÍ COMO TODO TIPO DE PERSONAL NECESARIO PARA LA EJECUCIÓN DEL PROYECTO	-	2.000.000,00	0,00	0,00	2.000.000,00	2.000.000,00	100.000,00	2.000.000,00	1.900.000,00	-	-	0,00	0,00	0,00	0,00	0,00	0,00
29	R01	2025-03-01	2025-08-31	184	CONTRATO PERSONAL CONTRATO PLANTA CONTRATA, MANDATO, PRESTACIÓN DE SERVICIOS A HONORARIOS, ASÍ COMO TODO TIPO DE PERSONAL NECESARIO PARA LA EJECUCIÓN DEL PROYECTO	-	2.000.000,00	0,00	0,00	2.000.000,00	2.000.000,00	100.000,00	2.000.000,00	1.900.000,00	-	-	0,00	0,00	0,00	0,00	0,00	0,00
30	R01	2025-03-01	2025-08-31	184	CONTRATO PERSONAL CONTRATO PLANTA CONTRATA, MANDATO, PRESTACIÓN DE SERVICIOS A HONORARIOS, ASÍ COMO TODO TIPO DE PERSONAL NECESARIO PARA LA EJECUCIÓN DEL PROYECTO	-	2.000.000,00	0,00	0,00	2.000.000,00	2.000.000,00	100.000,00	2.000.000,00	1.900.000,00	-	-	0,00	0,00	0,00	0,00	0,00	0,00
31	R01	2025-03-01	2025-08-31	184	CONTRATO PERSONAL CONTRATO PLANTA CONTRATA, MANDATO, PRESTACIÓN DE SERVICIOS A HONORARIOS, ASÍ COMO TODO TIPO DE PERSONAL NECESARIO PARA LA EJECUCIÓN DEL PROYECTO	-	2.000.000,00	0,00	0,00	2.000.000,00	2.000.000,00	100.000,00	2.000.000,00	1.900.000,00	-	-	0,00	0,00	0,00	0,00	0,00	0,00
32	R01	2025-03-01	2025-08-31	184	CONTRATO PERSONAL CONTRATO PLANTA CONTRATA, MANDATO, PRESTACIÓN DE SERVICIOS A HONORARIOS, ASÍ COMO TODO TIPO DE PERSONAL NECESARIO PARA LA EJECUCIÓN DEL PROYECTO	-	2.000.000,00	0,00	0,00	2.000.000,00	2.000.000,00	100.000,00	2.000.000,00	1.900.000,00	-	-	0,00	0,00	0,00	0,00	0,00	0,00
33	R01	2025-03-01	2025-08-31	184	CONTRATO PERSONAL CONTRATO PLANTA CONTRATA, MANDATO, PRESTACIÓN DE SERVICIOS A HONORARIOS, ASÍ COMO TODO TIPO DE PERSONAL NECESARIO PARA LA EJECUCIÓN DEL PROYECTO	-	2.000.000,00	0,00	0,00	2.000.000,00	2.000.000,00	100.000,00	2.000.000,00	1.900.000,00	-	-	0,00	0,00	0,00	0,00	0,00	0,00
34	R01	2025-03-01	2025-08-31	184	CONTRATO PERSONAL CONTRATO PLANTA CONTRATA, MANDATO, PRESTACIÓN DE SERVICIOS A HONORARIOS, ASÍ COMO TODO TIPO DE PERSONAL NECESARIO PARA LA EJECUCIÓN DEL PROYECTO	-	2.000.000,00	0,00	0,00	2.000.000,00	2.000.000,00	100.000,00	2.000.000,00	1.900.000,00	-	-	0,00	0,00	0,00	0,00	0,00	0,00
35	R01	2025-03-01	2025-08-31	184	CONTRATO PERSONAL CONTRATO PLANTA CONTRATA, MANDATO, PRESTACIÓN DE SERVICIOS A HONORARIOS, ASÍ COMO TODO TIPO DE PERSONAL NECESARIO PARA LA EJECUCIÓN DEL PROYECTO	-	2.000.000,00	0,00	0,00	2.000.000,00	2.000.000,00	100.000,00	2.000.000,00	1.900.000,00	-	-	0,00	0,00	0,00	0,00	0,00	0,00
36	R01	2025-03-01	2025-08-31	184	CONTRATO PERSONAL CONTRATO PLANTA CONTRATA, MANDATO, PRESTACIÓN DE SERVICIOS A HONORARIOS, ASÍ COMO TODO TIPO DE PERSONAL NECESARIO PARA LA EJECUCIÓN DEL PROYECTO	-	2.000.000,00	0,00	0,00	2.000.000,00	2.000.000,00	100.000,00	2.000.000,00	1.900.000,00	-	-	0,00	0,00	0,00	0,00	0,00	0,00
37	R01	2025-03-01	2025-08-31	184	CONTRATO PERSONAL CONTRATO PLANTA CONTRATA, MANDATO, PRESTACIÓN DE SERVICIOS A HONORARIOS, ASÍ COMO TODO TIPO DE PERSONAL NECESARIO PARA LA EJECUCIÓN DEL PROYECTO	-	2.000.000,00	0,00	0,00	2.000.000,00	2.000.000,00	100.000,00	2.000.000,00	1.900.000,00	-	-	0,00	0,00	0,00	0,00	0,00	0,00
38	R01	2025-03-01	2025-08-31	184	CONTRATO PERSONAL CONTRATO PLANTA CONTRATA, MANDATO, PRESTACIÓN DE SERVICIOS A HONORARIOS, ASÍ COMO TODO TIPO DE PERSONAL NECESARIO PARA LA EJECUCIÓN DEL PROYECTO	-	2.000.000,00	0,00	0,00	2.000.000,00	2.000.000,00	100.000,00	2.000.000,00	1.900.000,00	-	-	0,00	0,00	0,00	0,00	0,00	0,00
39	R01	2025-03-01	2025-08-31	184	CONTRATO PERSONAL CONTRATO PLANTA CONTRATA, MANDATO, PRESTACIÓN DE SERVICIOS A HONORARIOS, ASÍ COMO TODO TIPO DE PERSONAL NECESARIO PARA LA EJECUCIÓN DEL PROYECTO	-	1.000.000,00	0,00	0,00	1.000.000,00	1.000.000,00	50.000,00	1.000.000,00	950.000,00	-	-	0,00	0,00	0,00	0,00	0,00	0,00
40	R01	2025-03-01	2025-08-31	184	CONTRATO PERSONAL CONTRATO PLANTA CONTRATA, MANDATO, PRESTACIÓN DE SERVICIOS A HONORARIOS, ASÍ COMO TODO TIPO DE PERSONAL NECESARIO PARA LA EJECUCIÓN DEL PROYECTO	-	1.000.000,00	0,00	0,00	1.000.000,00	1.000.000,00	50.000,00	1.000.000,00	950.000,00	-	-	0,00	0,00	0,00	0,00	0,00	0,00
41	R01	2025-03-01	2025-08-31	184	CONTRATO PERSONAL CONTRATO PLANTA CONTRATA, MANDATO, PRESTACIÓN DE SERVICIOS A HONORARIOS, ASÍ COMO TODO TIPO DE PERSONAL NECESARIO PARA LA EJECUCIÓN DEL PROYECTO	-	1.000.000,00	0,00	0,00	1.000.000,00	1.000.000,00	50.000,00	1.000.000,00	950.000,00	-	-	0,00	0,00	0,00	0,00	0,00	0,00
42	R01	2025-03-01	2025-08-31	184	CONTRATO PERSONAL CONTRATO PLANTA CONTRATA, MANDATO, PRESTACIÓN DE SERVICIOS A HONORARIOS, ASÍ COMO TODO TIPO DE PERSONAL NECESARIO PARA LA EJECUCIÓN DEL PROYECTO	-	1.000.000,00	0,00	0,00	1.000.000,00	1.000.000,00	50.000,00	1.000.000,00	950.000,00	-	-	0,00	0,00	0,00	0,00	0,00	0,00
43	R01	2025-03-01	2025-08-31	184	CONTRATO PERSONAL CONTRATO PLANTA CONTRATA, MANDATO, PRESTACIÓN DE SERVICIOS A HONORARIOS, ASÍ COMO TODO TIPO DE PERSONAL NECESARIO PARA LA EJECUCIÓN DEL PROYECTO	-	1.000.000,00	0,00	0,00	1.000.000,00	1.000.000,00	50.000,00	1.000.000,00	950.000,00	-	-	0,00	0,00	0,00	0,00	0,00	0,00
44	R01	2025-03-01	2025-08-31	184	CONTRATO PERSONAL CONTRATO PLANTA CONTRATA, MANDATO, PRESTACIÓN DE SERVICIOS A HONORARIOS, ASÍ COMO TODO TIPO DE PERSONAL NECESARIO PARA LA EJECUCIÓN DEL PROYECTO	-	1.000.000,00	0,00	0,00	1.000.000,00	1.000.000,00	50.000,00	1.000.000,00	950.000,00	-	-	0,00	0,00	0,00	0,00	0,00	0,00
45	R01	2025-03-01	2025-08-31	184	CONTRATO PERSONAL CONTRATO PLANTA CONTRATA, MANDATO, PRESTACIÓN DE SERVICIOS A HONORARIOS, ASÍ COMO TODO TIPO DE PERSONAL NECESARIO PARA LA EJECUCIÓN DEL PROYECTO	-	1.000.000,00	0,00	0,00	1.000.000,00	1.000.000,00	50.000,00	1.000.000,00	950.000,00	-	-	0,00	0,00	0,00	0,00	0,00	0,00
46	R01	2025-03-01	2025-08-31	184	CONTRATO PERSONAL CONTRATO PLANTA CONTRATA, MANDATO, PRESTACIÓN DE SERVICIOS A HONORARIOS, ASÍ COMO TODO TIPO DE PERSONAL NECESARIO PARA LA EJECUCIÓN DEL PROYECTO	-	1.000.000,00	0,00	0,00	1.000.000,00	1.000.000,00	50.000,00	1.000.000,00	950.000,00	-	-	0,00	0,00	0,00	0,00	0,00	0,00
47	R01	2025-03-01	2025-08-31	184	CONTRATO PERSONAL CONTRATO PLANTA CONTRATA, MANDATO, PRESTACIÓN DE SERVICIOS A HONORARIOS, ASÍ COMO TODO TIPO DE PERSONAL NECESARIO PARA LA EJECUCIÓN DEL PROYECTO	-	5.000.000,00	0,00	0,00	5.000.000,00	5.000.000,00	250.000,00	5.000.000,00	4.750.000,00	-	-	0,00	0,00	0,00	0,00	0,00	0,00
48	R01	2025-03-01	2025-08-31	184	CONTRATO PERSONAL CONTRATO PLANTA CONTRATA, MANDATO, PRESTACIÓN DE SERVICIOS A HONORARIOS, ASÍ COMO TODO TIPO DE PERSONAL NECESARIO PARA LA EJECUCIÓN DEL PROYECTO	-	5.000.000,00	0,00	0,00	5.000.000,00	5.000.000,00	250.000,00	5.000.000,00	4.750.000,00	-	-	0,00	0,00	0,00	0,00	0,00	0,00
49	R01	2025-03-01	2025-08-31	184	CONTRATO PERSONAL CONTRATO PLANTA CONTRATA, MANDATO, PRESTACIÓN DE SERVICIOS A HONORARIOS, ASÍ COMO TODO TIPO DE PERSONAL NECESARIO PARA LA EJECUCIÓN DEL PROYECTO	-	5.000.000,00	0,00	0,00	5.000.000,00	5.000.000,00	250.000,00	5.000.000,00	4.750.000,00	-	-	0,00	0,00	0,00	0,00	0,00	0,00
50	R01	2025-03-01	2025-08-31	184	CONTRATO PERSONAL CONTRATO PLANTA CONTRATA, MANDATO, PRESTACIÓN DE SERVICIOS A HONORARIOS, ASÍ COMO TODO TIPO DE PERSONAL NECESARIO PARA LA EJECUCIÓN DEL PROYECTO	-	5.000.000,00	0,00	0,00	5.000.000,00	5.000.000,00	250.000,00	5.000.000,00	4.750.000,00	-	-	0,00	0,00	0,00	0,00	0,00	0,00
51	R01	2025-03-01	2025-08-31	184	ADQUISICIÓN, VENTA, COMODATO, PRÉSTAMO, CESIÓN, ENTREGA, ARRIENDO, SUBARRIENDO, USUFRUCTO, USO O CUALQUIER OTRA FORMA DE DISPOSICIÓN DE VEHÍCULOS, MAQUINARIA, EQUIPOS, MOBILIARIO, ACCESORIOS, REPUESTOS Y/O ACCESORIOS, ASÍ COMO TODO TIPO DE BIENES MUEBLES NO ESPECIFICADOS, INCLUYENDO LA CONTRATACIÓN DE SERVICIOS DE TRANSPORTE, ARRIENDO, MANTENCIÓN Y REPARACIÓN DE VEHÍCULOS, MAQUINARIA Y EQUIPOS, ASÍ COMO TODO TIPO DE SERVICIOS NECESARIOS PARA LA EJECUCIÓN DEL PROYECTO	-	60.000.000,00	0,00	0,00	60.000.000,00	60.000.000,00	3.000.000,00	60.000.000,00	57.000.000,00	-	-	0,00	0,00	0,00	0,00	0,00	0,00
52	R01	2025-12-01	2026-02-28	61	ADQUISICIÓN, ARRENDAMIENTO, SUBARRIENDO, USUFRUCTO, USO O CUALQUIER OTRA FORMA DE DISPOSICIÓN DE VEHÍCULOS, MAQUINARIA, EQUIPOS, MOBILIARIO, ACCESORIOS, REPUESTOS Y/O ACCESORIOS, ASÍ COMO TODO TIPO DE BIENES MUEBLES NO ESPECIFICADOS, INCLUYENDO LA CONTRATACIÓN DE SERVICIOS DE TRANSPORTE, ARRIENDO, MANTENCIÓN Y REPARACIÓN DE VEHÍCULOS, MAQUINARIA Y EQUIPOS, ASÍ COMO TODO TIPO DE SERVICIOS NECESARIOS PARA LA EJECUCIÓN DEL PROYECTO	-	300.000,00	0,00	0,00	300.000,00	300.000,00	15.000,00	300.000,00	285.000,00	-	-	0,00	0,00	0,00	0,00	0,00	0,00
53	R01	2026-01-01	2026-02-28	59	CONTRATO PERSONAL CONTRATO PLANTA CONTRATA, MANDATO, PRESTACIÓN DE SERVICIOS A HONORARIOS, ASÍ COMO TODO TIPO DE PERSONAL NECESARIO PARA LA EJECUCIÓN DEL PROYECTO	-	7.000.000,00	0,00	0,00	7.000.000,00	7.000.000,00	350.000,00	7.000.000,00	6.650.000,00	-	-	0,00	0,00	0,00	0,00	0,00	0,00
54	R01	2025-03-01	2025-08-31	184	CONTRATO PERSONAL CONTRATO PLANTA CONTRATA, MANDATO, PRESTACIÓN DE SERVICIOS A HONORARIOS, ASÍ COMO TODO TIPO DE PERSONAL NECESARIO PARA LA EJECUCIÓN DEL PROYECTO	-	15.000.000,00	0,00	0,00	15.000.000,00	15.000.000,00	750.000,00	15.000.000,00	14.250.000,00	-	-	0,00	0,00	0,00	0,00	0,00	0,00
55	R01	2025-03-01	2025-08-31	184	CONTRATO PERSONAL CONTRATO PLANTA CONTRATA, MANDATO, PRESTACIÓN DE SERVICIOS A HONORARIOS, ASÍ COMO TODO TIPO DE PERSONAL NECESARIO PARA LA EJECUCIÓN DEL PROYECTO	-	15.000.000,00	0,00	0,00	15.000.000,00	15.000.000,00	771.000,00	15.000.000,00	14.229.000,00	-	-	0,00	0,00	0,00	0,00	0,00	0,00
56	R01	2025-03-01	2

UNIDAD DE SERVICIOS PENITENCIARIOS Y CARCELARIOS USPEC INVENTARIOS DE ACTIVOS

ID ELEMENTO	ELEMENTO	UNID DE MEDIDA	CONDICION	FECHA	NUMERO ENTRADA	VALOR	COD CAT.	CATEGORIA	FECHA ENTRADA	No. ENTRADA	FECHA ASIG	No. SALIDA	FECHA TRASLADO	No. DE TRASLADO	MARCA	MODELO	SERIE	PLACA	C. DEPENDENCIA	NOMBRE DEPENDENCIA	DOCUMENTO ID	NOMBRES
248	PLOTTER HP T1200 44 PULGADAS S/N CN4196K022 SERIAL MONITOR PPC157TCTX1-TE	UNIDAD	BUENO	29/07/2015	ENT-1	$ 33.980.800	802	Equipo de Co	2014-08-08	ENT-1			2016-08-11	TRASL-330	HEWLETT PA	T1200	CN4196K022 S	"000248	"150-2	SUBDIRECCION DE SEGUIMIENTO A LA	79297952	JAIRO ENRIQ
552	IMPRESORA ZEBRA ZT 230T 203 DPI ANCHO	UNIDAD	BUENO	24/12/2014	ENT-1	$ 3.063.560	802	Equipo de Co	2014-12-30	ENT-1			2019-01-11	TRASL-862	ZEBRA	ZT 230 DPI A	52J143504287	"000552	"180-1-2	GRUPO DE GESTION DOCUMENT	52102421	CLAUDIA MA
122	MAQUINA IMPRESORA DE CARNES ZEBRA ZXP SERIES 3 IMPRESIÓN A FULL COLOR Y MONOCROMO AREA DE IMPRESIÓN BORDE A BORDE ALIMENTACION AUTOMATICA DE TARJETAS SISTEMA 64RAM PANTALLA DISPLAY LCD INSUMOS 3 UNIDADES CINTA A COLOR YMCKO 250 IMPRESIONES, 1 UNIDAD DE CINTA A COLOR YMCKOK 200 IMPRESIONES CINTA K NEGRO PARA 1000/1200 IMPRESIONES, KIT DE LIMPIEZA DE MAQUINA, 1000 TARJETAS BLANCA PVC LICENCIA DE SOFTWARE	UNIDAD	BUENO	4/05/2015	ENT-1	$ 3.830.000	802	Equipo de Co	2019-02-04	ENT-650	0000-00-00		0000-00-00		ZEBRA	ZXP SERIES	Z3J125000650	"000122	"			
688	SWITCH MARCA CISCO MODELO 3560 DE 48 PUERTOS	UNIDAD	BUENO	4/05/2015	ENT-1	$ 18.830.969	802	Equipo de Co	2015-07-06	ENT-1					CISCO	3560	FDO1638P158	"000688	"140	OFICINA DE	79383334	ALVARO
689	SWITCH MARCA CISCO MODELO 3560 DE 24 PUERTOS	UNIDAD	BUENO	4/05/2015	ENT-1	$ 12.874.110	802	Equipo de Co	2015-07-06	ENT-1					CISCO	3560	FDO1638Z1T1	"000689	"140	OFICINA DE	79383334	ALVARO
709	UTM MARCA FORTIGATE MODELO 300C	UNIDAD	BUENO	4/05/2015	ENT-1	$ 7.992.000	802	Equipo de Co	2015-07-06	ENT-1					FORTIGATE	300C	FG300C391260	"000709	"140	OFICINA DE	79383334	ALVARO
710	PACKET SHAPER 9.1.3G1 MARCA BLUE COAT MODELO 7500	UNIDAD	BUENO	1/11/2013	ENT-1	$ 34.116.000	802	Equipo de Co	2015-07-06	ENT-1					BLUE COAT	7500	175-10016620	"000710	"140	OFICINA DE	79383334	ALVARO
723	RED SAN MARCA DELL MODELO POWER VAUL MD3200J	UNIDAD	BUENO	4/05/2015	ENT-1	$ 19.975.000	802	Equipo de Co	2015-07-06	ENT-1					DELL	3200T	BDX48Y1	"000723	"140	OFICINA DE	79383334	ALVARO
724	SWITCH MARCA DELL MODELO POWER CONNECT 6224	UNIDAD	BUENO	20/10/2014	ENT-1	$ 3.596.000	802	Equipo de Co	2015-07-06	ENT-1					DELL	CONNECT 62	2WSZTS1	"000724	"140	OFICINA DE	79383334	ALVARO
725	SWITCH MARCA DELL MODELO POWER CONNECT 6224	UNIDAD	BUENO	4/05/2015	ENT-1	$ 3.596.000	802	Equipo de Co	2015-07-06	ENT-1					DELL	CONNECT 62	6WSZTS1	"000725	"140	OFICINA DE	79383334	ALVARO
726	SERVIDOR MARCA DELL POWER MODELO EDGE R720	UNIDAD	BUENO	31/12/2014	ENT-1	$ 46.383.775	802	Equipo de Co	2015-07-06	ENT-1					DELL	EDGE R720	3TL7WV1	"000726	"140	OFICINA DE	79383334	ALVARO
727	SERVIDOR MARCA DELL POWER MODELO EDGE R720	UNIDAD	BUENO	31/12/2014	ENT-1	$ 46.383.775	802	Equipo de Co	2015-07-06	ENT-1					DELL	EDGE R720	3TM5WV1	"000727	"140	OFICINA DE	79383334	ALVARO
728	SERVIDOR MARCA DELL POWER MODELO EDGE R720	UNIDAD	BUENO	31/12/2014	ENT-1	$ 46.383.775	802	Equipo de Co	2015-07-06	ENT-1					DELL	EDGE R720	3TL8WV1	"000728	"140	OFICINA DE	79383334	ALVARO
729	SERVIDOR MARCA HP MODELO PROLIANT DL 120 G7	UNIDAD	BUENO	26/12/2012	ENT-1	$ 15.514.000	802	Equipo de Co	2015-07-06	ENT-1					HEWLETT PACKARD		2M223201GB	"000729	"140	OFICINA DE	79383334	ALVARO
734	SWITCH MARCA CISCO MODELO 3560 DE 24 PUERTOS	UNIDAD	BUENO	4/05/2015	ENT-1	$ 12.874.110	802	Equipo de Co	2015-07-06	ENT-1					CISCO	3560	FDO1630Z2NS	"000734	"140	OFICINA DE	79383334	ALVARO
735	SWITCH MARCA CISCO MODELO 3560 DE 48 PUERTOS	UNIDAD	BUENO	4/05/2015	ENT-1	$ 18.830.969	802	Equipo de Co	2015-07-06	ENT-1					CISCO	3560	FDO1638P14C	"000735	"140	OFICINA DE	79383334	ALVARO
736	SWITCH MARCA CISCO MODELO 3560 DE 24 PUERTOS	UNIDAD	BUENO	4/05/2015	ENT-1	$ 12.874.110	802	Equipo de Co	2015-07-06	ENT-1					CISCO	3560	FDO1630R12J	"000736	"140	OFICINA DE	79383334	ALVARO
737	SWITCH MARCA CISCO MODELO 3560 DE 48 PUERTOS	UNIDAD	BUENO	4/05/2015	ENT-1	$ 18.830.969	802	Equipo de Co	2015-07-06	ENT-1					CISCO	3560	FDO1638P146	"000737	"140	OFICINA DE	79383334	ALVARO
744	SWITCH MARCA CISCO MODELO 3560 DE 48 PUERTOS	UNIDAD	BUENO	4/05/2015	ENT-1	$ 18.830.969	802	Equipo de Co	2015-07-06	ENT-1					CISCO	3560	FDO1638P147	"000744	"140	OFICINA DE	79383334	ALVARO

745	SWITCH MARCA CISCO MODELO 3560 DE 48 PUERTOS	UNIDAD	BUENO	4/05/2015	ENT-1	$ 18.830.969	802	Equipo de Co	2015-07-06	ENT-1					CISCO	3560	FDO1638X014	'000745	'140	OFICINA DE	79383334	ALVARO
746	SWITCH MARCA CISCO MODELO 3560 DE 48 PUERTOS	UNIDAD	BUENO	4/05/2015	ENT-1	$ 18.830.969	802	Equipo de Co	2015-07-06	ENT-1					CISCO	3560	FDO1638P153	'000746	'140	OFICINA DE	79383334	ALVARO
698	SWITCH CORE MARCA CISCO MODELO 4507R+E	UNIDAD	BUENO	4/05/2015	ENT-1	$ 150.507.950	802	Equipo de Co	2019-04-25	ENT-734	0000-00-00		0000-00-00		CISCO	4507R+E	FXS1637Q1B0	'000698	'			
731	SISTEMA CONTRA INCENDIOS	UNIDAD	BUENO	31/10/2013	ENT-1	$ 15.580.500	802	Equipo de Co	2019-03-07	ENT-683	0000-00-00		0000-00-00				70000242	'000731	'			
733	SISTEMA BIOMETRICO MARCA CCEZ	UNIDAD	BUENO	1/11/2013	ENT-1	$ 2.497.500	802	Equipo de Co	2019-03-07	ENT-683	0000-00-00		0000-00-00		CCEZ		3,03992E+12	'000733	'			
1566	MAC APPLE 21.5 PULGADAS MODELO 16,1 PROCESADOR INTEL CORE I5 VELOCIDAD 1.6 GHZ MEMORIA 8 GB CAPACIDAD 1 TB MAUSE APPLE S/N CC263440PEUGRHOAG TECLADO APPLE S/N FOT6303015KSGD6GAX	UNIDAD	BUENO	30/12/2016	ENT-156	$ 3.439.000	802	Equipo de Co	2016-12-30	ENT-156	2017-01-26	SAL-735			APPLE	IMAC 16,1	C02S9CTQGF1	'001378	'100	DIRECCION	52194230	YANNETH
1565	IMAC APPLE 21.5 PULGADAS MODELO 16,1 PROCESADOR INTEL CORE I5 VELOCIDAD 1.6 GHZ MEMORIA 8 GB CAPACIDAD 1 TB MAUSE APPLE S/N CC263440MB3GRHOAJ TECLADO APPLE S/N FOT6303014XGD6GA3	UNIDAD	BUENO	30/12/2016	ENT-156	$ 3.439.000	802	Equipo de Co	2016-12-30	ENT-156	2017-01-26	SAL-734	2019-09-19	TRASL-936	APPLE	IMAC 16,1	C02SC0T0GF1.	'001377	'100	DIRECCION	46683568	FLORALBA L
9807	COMPUTADOR PORTATIL MARCA HP MODELO HP-240-G6 PROCESADOR I5 7MA GENERACION RAM 4GB DISCO DURO 1TB PANTALLA 15 PULGADAS PUERTOS USB 3 PUERTO HDMI 1 PUERTO VGA 1 RJ45 1 LECTOR DE TAJETA SD BATERIA Y ADAPTADOR DE CORRIENTE S.O WINDOWS 10 PRO ACTIVADO	UNIDAD	BUENO	30/11/2018	ENT-563	$ 2.701.895	802	Equipo de Co	2018-11-30	ENT-563	2019-04-23	SAL-3409			HP	HP 240 G6	5CD808690K	'001459	'110	OFICINA ASE	53050112	KATHERIN
1350	ENCLOUSURE MARCA HP MODELO C7000 TIPO BLADE TAMAÑO 10U CAPACIDAD DE BLADES 16 FUENTES DE PODER 6 VENTILADORES 10 MODULO DE ADMINISTRACION REDUNTANTE 1 MODULOS LAN 10 GBPS CON SOPORTE PARA ISCSI CONPUERTOS DOWNLINK HACIA TODOS LOS SERVIDORES SOPORTADOS POR EL GABINETE A 10 GBPS 2 MODILO DE INTERCONEXION SAN 2 MODULOS SWITCH FIBER CHANNEL 16 GB 12 PUERTOS ACTIVOS 8 INTERNOS 4 EXTERNOS 2 MODULO DE GESTION Y ADMINISTRACION REDUNTANTE 1 PDU MONITOREABLES 2	UNIDAD	BUENO	4/05/2015	ENT-1	$ 117.158.830	802	Equipo de Co	2015-05-04	ENT-1	2016-03-04	SAL-44	2016-07-01	TRASL-296	HEWLETT PA	C7000	USE501J5RN	'001339	'140	OFICINA DE	79383334	ALVARO
1351	SERVIDOR TIPO 1 PARA ESCRITORIOS VIRTUALES MARCA HP MODELO BL460C G9 TIPO BLADE PROCESADOR INTEL XEON E5-2670 V3 2.3 GHZ 12 NUCLEOS C/U 2 CACHE 30 MB C/U MEMORIA RAM DDR-3 512 GB DISCOS DUROS CAPACIDAD 300GB 15K RPM HOT PLUG C/U 2 TARJETA CONTROLADORA RAID CACHE 512 MB 1 TARJETA HBA FIBER CHANNEL DE 16 GB CON DOS PUERTOS 1 PUERTOS LAN 10 GB C/U 2	UNIDAD	BUENO	4/05/2015	ENT-1	$ 33.447.513	802	Equipo de Co	2015-05-04	ENT-1	2016-03-04	SAL-44	2016-07-01	TRASL-296	HEWLETT PA	BL460C G9 T	USE501J5RT	'001351	'140	OFICINA DE	79383334	ALVARO
1352	SERVIDOR TIPO 1 PARA ESCRITORIOS VIRTUALES MARCA HP MODELO BL460C G9 TIPO BLADE PROCESADOR INTEL XERON E5-2670 V3 2.3 GHZ 12 NUCLEOS C/U 2 CACHE 30 MB C/U MEMORIA RAM DDR-3 512 GB DISCOS DUROS CAPACIDAD 300GB 15K RPM HOT PLUG C/U 2 TARJETA CONTROLADORA RAID CACHE 512 MB 1 TARJETA HBA FIBER CHANNEL DE 16 GB CON DOS PUERTOS 1 PUERTOS LAN 10 GB C/U 2	UNIDAD	BUENO	4/05/2015	ENT-1	$ 33.447.513	802	Equipo de Co	2015-05-04	ENT-1	2016-03-04	SAL-44	2016-07-01	TRASL-296	HEWLETT PA	BL460C G9 T	USE501J5RV	'001352	'140	OFICINA DE	79383334	ALVARO
1353	SERVIDOR TIPO 1 PARA ESCRITORIOS VIRTUALES MARCA HP MODELO BL460C G9 TIPO BLADE PROCESADOR INTEL XERON E5-2670 V3 2.3 GHZ 12 NUCLEOS C/U 2 CACHE 30 MB C/U MEMORIA RAM DDR-3 512 GB DISCOS DUROS CAPACIDAD 300GB 15K RPM HOT PLUG C/U 2 TARJETA CONTROLADORA RAID CACHE 512 MB 1 TARJETA HBA FIBER CHANNEL DE 16 GB CON DOS PUERTOS 1 PUERTOS LAN 10 GB C/U 2	UNIDAD	BUENO	4/05/2015	ENT-1	$ 33.447.513	802	Equipo de Co	2015-05-04	ENT-1	2016-03-04	SAL-44	2016-07-01	TRASL-296	HEWLETT PA	BL460C G9 T	USE501J5RY	'001353	'140	OFICINA DE	79383334	ALVARO

1354	SERVIDOR TIPO 1 PARA ESCRITORIOS VIRTUALES MARCA HP MODELO BL460C G9 TIPO BLADE PROCESADOR INTEL XERON E5-2670 V3 2.3 GHZ 12 NUCLEOS C/U 2 CACHE 30 MB C/U MEMORIA RAM DDR-3 512 GB DISCOS DUROS CAPACIDAD 300GB 15K RPM HOT PLUG C/U 2 TARJETA CONTROLADORA RAID CACHE 512 MB 1 TARJETA HBA FIBER CHANNEL DE 16 GB CON DOS PUERTOS 1 PUERTOS LAN 10 GB C/U 2	UNIDAD	BUENO	4/05/2015	ENT-1	$ 33.447.513	802	Equipo de Co	2015-05-04	ENT-1	2016-03-04	SAL-44	2016-07-01	TRASL-296	HEWLETT PA	BL460C G9 T	USE501J5RP	'001354	'140	OFICINA DE	79383334	ALVARO
1355	SERVIDOR TIPO 1 PARA ESCRITORIOS VIRTUALES MARCA HP MODELO BL460C G9 TIPO BLADE PROCESADOR INTEL XERON E5-2670 V3 2.3 GHZ 12 NUCLEOS C/U 2 CACHE 30 MB C/U MEMORIA RAM DDR-3 512 GB DISCOS DUROS CAPACIDAD 300GB 15K RPM HOT PLUG C/U 2 TARJETA CONTROLADORA RAID CACHE 512 MB 1 TARJETA HBA FIBER CHANNEL DE 16 GB CON DOS PUERTOS 1 PUERTOS LAN 10 GB C/U 2	UNIDAD	BUENO	4/05/2015	ENT-1	$ 33.447.513	802	Equipo de Co	2015-05-04	ENT-1	2016-03-04	SAL-44	2016-07-01	TRASL-296	HEWLETT PA	BL460C G9 T	USE501J5RS	'001355	'140	OFICINA DE	79383334	ALVARO
1356	SERVIDOR TIPO 2 PARA SERVIDORES VIRTUALES MARCA HP MODELO BL460C G9 TIPO BLADE PROCESADORES INTEL XEON E5-2670 V1 2.3 GHZ 12 NUCLEOS 2 CACHE 30 MB MEMORIA RAM DDR-3 256 GB DISCOS DUROS CAPACIDAD 300GB 15K RPM HOT PLUG C/U 2 TARJETA CONTROLADORA RAID CACHE 512 MB 1 TARJETA HBA FIBER CHANNEL DE 16 GB CON DOS PUERTOS 1 PUERTOS LAN 10 GB C/U 2	UNIDAD	BUENO	4/05/2015	ENT-1	$ 21.605.421	802	Equipo de Co	2015-05-04	ENT-1	2016-03-04	SAL-44	2016-07-01	TRASL-296	HEWLETT PA	BL460C G9 T	USE501J5RW	'001356	'140	OFICINA DE	79383334	ALVARO
1357	SERVIDOR TIPO 2 PARA SERVIDORES VIRTUALES MARCA HP MODELO BL460C G9 TIPO BLADE PROCESADORES INTEL XEON E5-2670 V1 2.3 GHZ 12 NUCLEOS 2 CACHE 30 MB MEMORIA RAM DDR-3 256 GB DISCOS DUROS CAPACIDAD 300GB 15K RPM HOT PLUG C/U 2 TARJETA CONTROLADORA RAID CACHE 512 MB 1 TARJETA HBA FIBER CHANNEL DE 16 GB CON DOS PUERTOS 1 PUERTOS LAN 10 GB C/U 2	UNIDAD	BUENO	4/05/2015	ENT-1	$ 21.605.421	802	Equipo de Co	2015-05-04	ENT-1	2016-03-04	SAL-44	2016-07-01	TRASL-296	HEWLETT PA	BL460C G9 T	USE501J5RX	'001357	'140	OFICINA DE	79383334	ALVARO
1358	SERVIDOR TIPO 2 PARA SERVIDORES VIRTUALES MARCA HP MODELO BL460C G9 TIPO BLADE PROCESADORES INTEL XEON E5-2670 V1 2.3 GHZ 12 NUCLEOS 2 CACHE 30 MB MEMORIA RAM DDR-3 256 GB DISCOS DUROS CAPACIDAD 300GB 15K RPM HOT PLUG C/U 2 TARJETA CONTROLADORA RAID CACHE 512 MB 1 TARJETA HBA FIBER CHANNEL DE 16 GB CON DOS PUERTOS 1 PUERTOS LAN 10 GB C/U 2	UNIDAD	BUENO	4/05/2015	ENT-1	$ 21.605.421	802	Equipo de Co	2015-05-04	ENT-1	2016-03-04	SAL-44	2016-07-01	TRASL-296	HEWLETT PA	BL460C G9 T	USE501J5RR	'001358	'140	OFICINA DE	79383334	ALVARO
1359	ALMACENAMIENTO PARA ESCRITORIO MARCA HP MODELO 3PAR STORERESERV 7200 CAPACIDAD 22 TB EN 36 DISCOS DE 300GB Y 24 DISCOS DE 1 TB SOPORTE DE DISCOS FORMATOS SAS NEAR LINE SAS Y SSD CRECIMIENTO 240 DISCOS 400 TB CONTROLADORA 2 CACHE INDEPENDIENTE PARA LAS CONTROLADORAS Y PARA LOS DATOS 24 GB PROTOCOLOS DE COMUNICACION SOPORTADOS FC A 8 GBPS Y 10 GBPS ISCSI PUERTOS FC A 8 GBPS 4 SWITCHES DE CONECTIVIDAD SAN REDUNDANTES 8 PUERTOS DE 16 GB FIBER CHANNEL 2	UNIDAD	BUENO	4/05/2015	ENT-1	$ 122.001.606	802	Equipo de Co	2015-05-04	ENT-1	2016-03-04	SAL-45	2016-07-01	TRASL-296	HEWLETT PA	3PAR STORERESERV 7200		'001362	'140	OFICINA DE	79383334	ALVARO
1360	RAID SOPORTA RAIDS 2/50, 6/60, 1/10.	UNIDAD	BUENO	29/07/2015	ENT-1	$ 37.538.956	802	Equipo de Co	2015-05-04	ENT-1	2016-03-04	SAL-45	2016-07-01	TRASL-296				'001360	'140	OFICINA DE	79383334	ALVARO
1361	DISTRIBUCION ALMACENAMIENTO	UNIDAD	BUENO	4/12/2015	ENT-1	$ 28.154.217	802	Equipo de Co	2015-05-04	ENT-1	2016-03-04	SAL-45	2016-07-01	TRASL-296				'001361	'140	OFICINA DE	79383334	ALVARO
1376	DISPOSITIVO UTM ALIENTVAULT	UNIDAD	BUENO	31/12/2015	ENT-1	$ 56.960.640	802	Equipo de Co	2015-12-31	ENT-1	2016-03-04	SAL-44	2016-07-01	TRASL-296	ALIENTVAULT		2,93614E+11	'001349	'140	OFICINA DE	79383334	ALVARO
1557	SWITCH CORE HA MARCA CISCO C 93180YC-EX INCLUYE 4 TRANSIVER DE 10GB SFP-10GB SR Y 4 TRANSIVER DE 40GB SFP-40GB-BD	UNIDAD	BUENO	22/12/2016	ENT-151	$ 67.139.430	802	Equipo de Co	2016-12-22	ENT-151	2017-01-30	SAL-744			CISCO	NEXUS N9K	FD020370PUG	'001384	'140	OFICINA DE	79383334	ALVARO
1558	SWITCH CORE HA MARCA CISCO C 93180YC-EX INCLUYE 4 TRANSIVER DE 10GB SFP-10GB SR Y 4 TRANSIVER DE 40GB SFP-40GB-BD	UNIDAD	BUENO	22/12/2016	ENT-151	$ 67.139.430	802	Equipo de Co	2016-12-22	ENT-151	2017-01-30	SAL-744			CISCO	NEXUS N9K	FD020370PMX	'001385	'140	OFICINA DE	79383334	ALVARO
1559	SWITCH DE BORDE DE 24 PUERTOS	UNIDAD	BUENO	22/12/2016	ENT-151	$ 15.861.930	802	Equipo de Co	2016-12-22	ENT-151	2017-01-30	SAL-744			CISCO	WS-3560 24	FD02035E3SZ	'001386	'140	OFICINA DE	79383334	ALVARO
1560	SWITCH DE BORDE DE 24 PUERTOS	UNIDAD	BUENO	22/12/2016	ENT-151	$ 15.861.930	802	Equipo de Co	2016-12-22	ENT-151	2017-01-30	SAL-744			CISCO	WS-3560 24	FD02035E3T7	'001387	'140	OFICINA DE	79383334	ALVARO

1561	SWITCH DE BORDE DE 48 PUERTOS	UNIDAD	BUENO	22/12/2016	ENT-151	$ 28.598.650	802	Equipo de Co	2016-12-22	ENT-151	2017-01-30	SAL-744			CISCO	WS-3560 48	FD02038E2DL	'001388	'140	OFICINA DE	79383334	ALVARO
5090	DISPOSITIVO IBOSS SWG	UNIDAD	BUENO	8/05/2018	ENT-458	$ 12.467.956	802	Equipo de Co	2018-05-08	ENT-458	2018-05-08	SAL-2090			IBOSS	4560	PT 000231889	'001413	'140	OFICINA DE	79383334	ALVARO
5971	SWITCH REFERENCIA WS-C3560XC-48PF-S	UNIDAD	BUENO	11/05/2018	ENT-462	$ 25.212.250	802	Equipo de Co	2018-05-11	ENT-462	2018-05-11	SAL-2107			CISCO	WS-C3560XC	FDO22034F1SJ	'001414	'140	OFICINA DE	79383334	ALVARO
6039	SG SYSTEM Unifi Security Gateway	UNIDAD	BUENO	28/06/2018	ENT-479	$ 7.539.840	802	Equipo de Co	2018-06-28	ENT-479	2018-06-29	SAL-2219			UNIFI	USG	FC:EC:DA:40:S	'001429	'140	OFICINA DE	79383334	ALVARO
9928	SISTEMA DE ALMACENAMIENTO ALL FLASH CON 10 MODULOS DE MEMORIA DE 1TB Y 10 MODULOS DE 2TB	UNIDAD	BUENO	20/12/2018	ENT-582	$ 640.159.630	802	Equipo de Co	2018-12-20	ENT-582	2019-03-09	SAL-3276			PURE STOR	FA-X20R2-E1	PCHFL1830005	'001454	'140	OFICINA DE	79383334	ALVARO
9929	SERVIDOR TIPO RACK MEMORIA RAM DE 512GB PROCESADOR XEON 6130 2100MHZ DISCO DURO 300GB X2	UNIDAD	BUENO	20/12/2018	ENT-582	$ 77.570.421	802	Equipo de Co	2018-12-20	ENT-582	2019-03-09	SAL-3276			LENOVO	THINKSYSTE	SJ10089T8	'001455	'140	OFICINA DE	79383334	ALVARO
9930	SERVIDOR TIPO RACK MEMORIA RAM DE 512GB PROCESADOR XEON 6130 2100MHZ DISCO DURO 300GB X2	UNIDAD	BUENO	20/12/2018	ENT-582	$ 77.570.421	802	Equipo de Co	2018-12-20	ENT-582	2019-03-09	SAL-3276			LENOVO	THINKSYSTE	SJ1008FAL	'001456	'140	OFICINA DE	79383334	ALVARO
9941	KVM CONSOLOA DE ADMINISTRACION SERIE MMA1733 FLAT PANEL ESTANDAR MEDIA CONSOLE SERIE MMB7684	UNIDAD	BUENO	20/12/2018	ENT-582	$ 5.069.173	802	Equipo de Co	2018-12-20	ENT-582	2019-03-09	SAL-3276			LENOVO	LCM8	MMA1733-MMB	'001457	'140	OFICINA DE	79383334	ALVARO
9943	SISTEMA DE AUTOMATIZACION CONTROLADORA MARCA MODELO EVO 192 SERIE 050832DF PANTALLA TACTIL MARCA MODELO TM50 SERIAL AT00053E93 MODULO DE CONEXION IP MODELO IP150S ZONIFICADOR DE CONTROL MODELO ZX8 SERIAL 34837EC8 MODULO DE EXPANSION MODELO PGM4 SERIAL 08000C82A ADAPTADOR DE CORRIENTE 16.5VAC BATERIA PS7-12 MARCA GVS CAJA METALICA CONTENEDORA DEL SISTEMA	UNIDAD	BUENO	20/12/2018	ENT-582	$ 6.799.119	802	Equipo de Co	2018-12-20	ENT-582	2019-03-09	SAL-3276			PARADOX		050832DF-AT0	'001458	'140	OFICINA DE	79383334	ALVARO
9951	NAS 16TB INCLUYE 4 DISCOS DUROS DE 4TB PREVIAMENTE APROBADOS CON ARREGLO RAID PRE CONFIGURADO	UNIDAD	BUENO	28/02/2019	ENT-673	$ 4.522.000	802	Equipo de Co	2019-02-28	ENT-673	2019-02-28	SAL-3249			BUFFALO	TS1400D160	4,02074E+13	'001440	'140	OFICINA DE	79383334	ALVARO
1364	ESCANER EPSON WORLORCE DS 860	UNIDAD	BUENO	18/12/2015	ENT-1	$ 2.923.200	802	Equipo de Co	2019-02-15	ENT-663	2019-02-15	SAL-3225	0000-00-00		EPSON	DS860	U6AZ002671	'001337	'160-2	SUBDIRECCI	51854458	DORIS YOLA
9808	COMPUTADOR PORTATIL MARCA HP MODELO HP-240-G6 PROCESADOR I5 7MA GENERACION RAM 4GB DISCO DURO 1TB PANTALLA 15 PULGADAS PUERTOS USB 3 PUERTO HDMI 1 PUERTO VGA 1 RJ45 1 LECTOR DE TAJETA SD BATERIA Y ADAPTADOR DE CORRIENTE S.O WINDOWS 10 PRO ACTIVADO	UNIDAD	BUENO	30/11/2018	ENT-563	$ 2.701.895	802	Equipo de Co	2019-08-23	ENT-777	2019-09-17	SAL-3548	0000-00-00		HP	HP 240 G6	5CD808691G	'001453	'180	DIRECCION A	19412457	MIGUEL ANI
1363	ESCANER EPSON WORLORCE DS 860	UNIDAD	BUENO	18/12/2015	ENT-1	$ 2.923.200	802	Equipo de Co	2015-12-18	ENT-1	2016-03-04	SAL-39	2019-01-11	TRASL-862	EPSON	DS860	U6AZ002192	'001336	'180-1-2	GRUPO DE (	52102421	CLAUDIA MA
1365	ESCANER EPSON WORLORCE DS 860	UNIDAD	BUENO	18/12/2015	ENT-1	$ 2.923.200	802	Equipo de Co	2015-12-18	ENT-1	2016-03-04	SAL-41	2019-01-11	TRASL-862	EPSON	DS860	U6AZ002409	'001338	'180-1-2	GRUPO DE (	52102421	CLAUDIA MA
1366	ESCANER EPSON WORLORCE DS 860	UNIDAD	BUENO	18/12/2015	ENT-1	$ 2.923.200	802	Equipo de Co	2015-12-18	ENT-1	2016-03-04	SAL-42	2019-01-11	TRASL-862	EPSON	DS860	U6AZ001017	'001359	'180-1-2	GRUPO DE (	52102421	CLAUDIA MA
1362	ESCANER EPSON WORLORCE DS 860	UNIDAD	BUENO	18/12/2015	ENT-1	$ 2.923.200	802	Equipo de Co	2015-12-18	ENT-1	2016-03-04	SAL-38	2019-09-04	TRASL-931	EPSON	DS860	U6AZ002658	'001335	'180-2-1	GRUPO DE F	28993936	MARTHA LUC

9806	COMPUTADOR PORTATIL MARCA HP MODELO HP-240-G6 PROCESADOR I5 7MA GENERACION RAM 4GB DISCO DURO 1TB PANTALLA 15 PULGADAS PUERTOS USB 3 PUERTO HDMI 1 PUERTO VGA 1 RJ45 1 LECTOR DE TAJETA SD BATERIA Y ADAPTADOR DE CORRIENTE S.O WINDOWS 10 PRO ACTIVADO	UNIDAD	BUENO	30/11/2018	ENT-563	$ 2.701.895	802	Equipo de Co	2019-11-27	ENT-873	0000-00-00		0000-00-00		HP	HP 240 G6	5CD808691Z	'001461	'			
9809	COMPUTADOR PORTATIL MARCA HP MODELO HP-240-G6 PROCESADOR I5 7MA GENERACION RAM 4GB DISCO DURO 1TB PANTALLA 15 PULGADAS PUERTOS USB 3 PUERTO HDMI 1 PUERTO VGA 1 RJ45 1 LECTOR DE TAJETA SD BATERIA Y ADAPTADOR DE CORRIENTE S.O WINDOWS 10 PRO ACTIVADO	UNIDAD	BUENO	30/11/2018	ENT-563	$ 2.701.895	802	Equipo de Co	2018-11-30	ENT-563	0000-00-00				HP	HP 240 G6	5CD80869MB	'001463	'			
9810	COMPUTADOR PORTATIL MARCA HP MODELO HP-240-G6 PROCESADOR I5 7MA GENERACION RAM 4GB DISCO DURO 1TB PANTALLA 15 PULGADAS PUERTOS USB 3 PUERTO HDMI 1 PUERTO VGA 1 RJ45 1 LECTOR DE TAJETA SD BATERIA Y ADAPTADOR DE CORRIENTE S.O WINDOWS 10 PRO ACTIVADO	UNIDAD	BUENO	30/11/2018	ENT-563	$ 2.701.895	802	Equipo de Co	2018-11-30	ENT-563					HP	HP 240 G6	5CD80869MD	'	'			
Pendiente de ingreso almacen	EQUIPO DE VIDEOCONFERENCIA POLYCOM G7500	UNIDAD	BUENO	22/09/2020	Pendiente de ingreso almacen	$ 39.997.428																
				TOTAL		***$ 2.305.389.935***																

APELLIDOS	UBICACION	PROVEEDOR	CONTRATO N°	FACTURA N°	OBSERVACION	COSTO DE ADQUISICION (1)	DIFERENCIA VALOR EN LIBROS (-) COSTO ADQUISICION (2)	VIDA UTIL TOTAL EN DIAS DESDE LA FECHA DE ADQUISICION (3)	VIDA UTIL REMANENTE EN DIAS DESDE EL 1 DE NOVIEMBRE DE 2016	VALOR DE MERCADO (5)	COSTO DE REPOSICIÓN (6)	Fecha Fin Vida Util vigencia 2020
SUAREZ COI	SERVICIO					$ 33.980.800		2920	1365	$ 15.000.000		26/07/2024
NEIRA VEGA	SERVICIO					$ 3.063.560		2920	1148	$ 1.500.000		22/12/2023
	BODEGA				EN BODEGA PAR	$ 3.830.000		2920	1279	$ 1.500.000		1/05/2024
CAMARGO B	SERVICIO					$ 18.830.969		2920	1279	$ 2.700.000		1/05/2024
CAMARGO B	SERVICIO					$ 12.874.110		2920	1279	$ 2.700.000		1/05/2024
CAMARGO B	SERVICIO					$ 7.992.000		2920	1279	$ 1.200.000		1/05/2024
CAMARGO B	SERVICIO					$ 34.116.000		2920	730	$ 5.542.500		30/10/2022
CAMARGO B	SERVICIO					$ 19.975.000		2920	1279	$ 9.983.333		1/05/2024
CAMARGO B	SERVICIO					$ 3.596.000		2920	1083	$ 250.000		18/10/2023
CAMARGO B	SERVICIO					$ 3.596.000		2920	1279	$ 250.000		1/05/2024
CAMARGO B	SERVICIO					$ 46.383.775		2920	1155	$ 11.000.000		29/12/2023
CAMARGO B	SERVICIO					$ 46.383.775		2920	1155	$ 11.000.000		29/12/2023
CAMARGO B	SERVICIO					$ 46.383.775		2920	1155	$ 11.000.000		29/12/2023
CAMARGO B	SERVICIO					$ 15.514.000		2920	420	$ 1.963.900		24/12/2021
CAMARGO B	SERVICIO					$ 12.874.110		2920	1279	$ 2.700.000		1/05/2024
CAMARGO B	SERVICIO					$ 18.830.969		2920	1279	$ 8.893.000		1/05/2024
CAMARGO B	SERVICIO					$ 12.874.110		2920	1279	$ 2.700.000		1/05/2024
CAMARGO B	SERVICIO					$ 18.830.969		2920	1279	$ 8.893.000		1/05/2024
CAMARGO B	SERVICIO					$ 18.830.969		2920	1279	$ 8.893.000		1/05/2024

CAMARGO B	SERVICIO				$ 18.830.969	2920	1279	$ 8.893.000		1/05/2024
CAMARGO B	SERVICIO				$ 18.830.969	2920	1279	$ 8.893.000		1/05/2024
	BODEGA				$ 150.507.950	2920	1279	$ 10.180.136		1/05/2024
	BODEGA				$ 15.580.500	2920	729	$ 0		29/10/2022
	BODEGA				$ 2.497.500	2920	730	$ 240.000		30/10/2022
PARRA ANG	SERVICIO	COLOMBIA I	12958 DEL 1	308810035745 DEL 22/12/	$ 3.439.000	2920	1885	$ 2.500.000		28/12/2025
CHAPARRO	SERVICIO	COLOMBIA I	12958 DEL 1	308810035745 DEL 22/12/	$ 3.439.000	2920	1885	$ 2.500.000		28/12/2025
DIAZ ALBAR	SERVICIO	TECSEG S.A	SINIESTRO 1	T1669 DEL 03/10/2018	$ 2.701.895	2920	2585	$ 1.640.000		28/11/2027
CAMARGO B	SERVICIO				$ 117.158.830	2920	1279	$ 15.000.000		1/05/2024
CAMARGO B	SERVICIO				$ 33.447.513	2920	1279	$ 16.326.500		1/05/2024
CAMARGO B	SERVICIO				$ 33.447.513	2920	1279	$ 16.326.500		1/05/2024
CAMARGO B	SERVICIO				$ 33.447.513	2920	1279	$ 16.326.500		1/05/2024

CAMARGO B	SERVICIO				$ 33.447.513	2920	1279	$ 14.226.000			1/05/2024
CAMARGO B	SERVICIO				$ 33.447.513	2920	1279	$ 14.226.000			1/05/2024
CAMARGO B	SERVICIO				$ 21.605.421	2920	1279	$ 14.226.000			1/05/2024
CAMARGO B	SERVICIO				$ 21.605.421	2920	1279	$ 14.226.000			1/05/2024
CAMARGO B	SERVICIO				$ 21.605.421	2920	1279	$ 14.226.000			1/05/2024
CAMARGO B	SERVICIO				$ 122.001.606	2920	1279	$ 57.531.924			1/05/2024
CAMARGO B	SERVICIO				$ 37.538.956	2920	1365	Servicio			26/07/2024
CAMARGO B	SERVICIO				$ 28.154.217	2920	1493	Servicio			1/12/2024
CAMARGO B	SERVICIO				$ 56.960.640	2920	1520	$ 800.000			28/12/2024
CAMARGO B	SERVICIO	BOYRA S.A	225 DEL 28/(	00004086 DEL 06/12/2016	$ 67.139.430	2920	1877	$ 166.222.600			20/12/2025
CAMARGO B	SERVICIO	BOYRA S.A	225 DEL 28/(	00004086 DEL 06/12/2016	$ 67.139.430	2920	1877	$ 16.626.000			20/12/2025
CAMARGO B	SERVICIO	BOYRA S.A	225 DEL 28/(	00004086 DEL 06/12/2016	$ 15.861.930	2920	1877	$ 3.630.363			20/12/2025
CAMARGO B	SERVICIO	BOYRA S.A	225 DEL 28/(	00004086 DEL 06/12/2016	$ 15.861.930	2920	1877	$ 3.630.363			20/12/2025

CAMARGO B	SERVICIO	BOYRA S.A	225 DEL 28/(	00004086 DEL 06/12/2016	$ 28.598.650	2920	1877	$ 7.860.990		20/12/2025
CAMARGO B	SERVICIO	IBOSS	I-2018-00066	I-2018-000666 DE 2018	$ 12.467.956	2920	2379			6/05/2027
CAMARGO B	SERVICIO	BOYRA S.A	I-2017-00615	AD-CA-112-18 DEL 09/05/2	$ 25.212.250	2920	2382	$ 5.893.974		9/05/2027
CAMARGO B	SERVICIO	TELEDATA	186 DE 2017	2844 DEL 25 MAYO DE 20	$ 7.539.840	2920	2430	$ 349.979		26/06/2027
CAMARGO B	SERVICIO	NEGOCIOS \	179-2018	NTP837 DEL 07/12/2018	$ 640.159.630	2920	2605	$ 560.139.676		18/12/2027
CAMARGO B	SERVICIO	NEGOCIOS \	179-2018	NTP837 DEL 07/12/2018	$ 77.570.421	2920	2605	$ 67.874.118		18/12/2027
CAMARGO B	SERVICIO	NEGOCIOS \	179-2018	NTP837 DEL 07/12/2018	$ 77.570.421	2920	2605	$ 67.874.118		18/12/2027
CAMARGO B	SERVICIO	NEGOCIOS \	179-2018	NTP837 DEL 07/12/2018	$ 5.069.173	2920	2605	$ 4.435.527		18/12/2027
CAMARGO B	SERVICIO	NEGOCIOS \	179-2018	NTP837 DEL 07/12/2018	$ 6.799.119	2920	2605			18/12/2027
CAMARGO B	SERVICIO	UNION TEM	385 DE 2014	79	$ 4.522.000	2920	2675	$ 2.667.996		26/02/2028
CRUZ HERR	SERVICIO				$ 2.923.200	2920	1507	$ 1.400.000		15/12/2024
SANCHEZ PI	SERVICIO	TECSEG S.A	SINIESTRO 1	T1669 DEL 03/10/2018	$ 2.701.895	2920	2585	$ 1.100.000		28/11/2027
NEIRA VEGA	SERVICIO				$ 2.923.200	2920	1507	$ 1.400.000		15/12/2024
NEIRA VEGA	SERVICIO				$ 2.923.200	2920	1507	$ 1.400.000		15/12/2024
NEIRA VEGA	SERVICIO				$ 2.923.200	2920	1507	$ 1.400.000		15/12/2024
FALSO	SERVICIO				$ 2.923.200	2920	1507	$ 1.400.000		15/12/2024

	BODEGA	TECSEG S.A	SINIESTRO S	T1669 DEL 03/10/2018	$ 2.701.895	2920	2585	$ 1.100.000		28/11/2027
	BODEGA	TECSEG S.A	SINIESTRO S	T1669 DEL 03/10/2018	$ 2.701.895	2920	2585	$ 1.100.000		28/11/2027
	BODEGA	TECSEG S.A	SINIESTRO S	T1669 DEL 03/10/2018	$ 2.701.895	2920	2585	$ 1.100.000		28/11/2027
					$ 39.997.428					

22/09/2025

ACTIVOS CONTINGENTES A 31 DE DICIEMBRE DE 2020

AÑO	DOCUMENTO QUE ORIGINA TRAMITE	CLASE DE PROCESO (NATURALEZA DEL HECHO)	NOMBRE DEMANDADO	CEDULA O NIT DEL DEMANDADO	VALOR ESTIMADO DE LOS EFECTOS FINANCIEROS	INCERTIDUMBRES RELACIONADAS CON EL VALOR	INCERTIDUMBRES RELACIONADAS CON LA FECHA DE ENTRADA DE RECURSOS	EL HECHO DE QUE SEA IMPRACTICABLE REVELAR UNA O MAS DE LAS INFORMACIONES ANTERIORES	CALIFICACION DE RIESGO DE PERDIDA DEL PROCESO	DESCRIPCION DE LA NATUALEZA DEL ACTIVO CONTINGENTE	ESTADO ACTUAL
2015	10121 DEL 2 DE JUNIO DE 2015	COACTIVOS	FRANCY ROCIO PINZON REYES	52.317.108	$3.484.982,00	N/A	AUN CUANDO SE HAN ADELANTADO LAS GESTIONES DE LOCALIZAR A LOS DEUDORES, NO HA SIDO POSIBLE SU UBICACIÓN	N/A	ALTA	EN LA RESOLUCION 404 DEL 26 DE MAYO DE 2015 POR LA CUAL SE LE LIQUIDÓ PRESTACIONES A LA EX FUNCIONARIA QUEDO UN SALDO A FAVOR DE LA USPEC, POR CONCEPTO DE LOS PAGOS REALIZADOS DESDE EL MOMENTO DEL ABANDONO DEL CARGO HASTA LA FECHA DEL ACTO ADMINISTRATIVO DE LA RESOLUCION 001177 DEL 10 DE OCTUBRE DE 2014, EN LA CUAL SE RESUELVE DESCONTAR DE LA LIQUIDACION O INICIAR EL COBRO DE LOS EMOLUMENTOS QUE HUBIESEN SIDO PAGADOS DESDE EL MOMENTO DEL ABNDONO DEL CARGO 23 DE CICIEMBRE DE 2013.	ETAPA DE COBRO COACTIVO, CON AVISO DE REPORTE EN BDME POR TRATARSE DE UNA OBLIGACIÓN DE MAS DE 5 AÑOS, NO TENER NOTICIA DEL DEUDOR NI BIENES QUE GARANTICEN SU PAGO, SE PRESENTA ANTE COORDINADOR Y JEFE DE OFICINA JURIDICA PARA QUE A SU VEZ CONVOQUEN Y PRESENTEN COMITE TECNICO DE SOSTENIBILIDADA CONTABLE LA RECOMENDACION DE HACER LA REMISIBILIDAD DE LA OBLIGACION.
2015	11560 DEL 26 DE JUNIO DE 2015	COACTIVOS	CARLOS ANDRADE GARRIDO	12.102.685	$49.655.060,00	N/A	AUN CUANDO SE HAN ADELANTADO LAS GESTIONES DE LOCALIZAR A LOS DEUDORES, NO HA SIDO POSIBLE SU UBICACIÓN	N/A	ALTA	EXFUNCIONARIO AL CUAL SE REVOCO NOMBRAMIENTO POR HABER ALLEGADO DOCUMENTOS FALSOS PARA HACER EFECTIVO SU NOMBRAMIENTO. A TRAVES DE LA RESOLUCION 00291 DEL 29 DE ABRIL DE 2015 SE ORDENA AL EX FUNCIONARIO REINTEGRAR A LA USPEC LO PAGADO EN VIRTUD DEL NOMBRAMIENTO REVOCADO.	ETAPA DE COBRO COACTIVO, CON AVISO DE REPORTE EN BDME. POR TRATARSE DE UNA OBLIGACIÓN DE MAS DE 5 AÑOS, NO TENER NOTICIA DEL DEUDOR NI BIENES QUE GARANTICEN SU PAGO, SE PRESENTA ANTE COORDINADOR Y JEFE DE OFICINA JURIDICA PARA QUE A SU VEZ CONVOQUEN Y PRESENTEN COMITE TECNICO DE SOSTENIBILIDADA CONTABLE LA RECOMENDACION DE HACER LA
2018	MEMORANDO 1-2018-003146 DEL 12 DE MARZO DE 2018	COACTIVOS	CHRISTIAN YUSEP CAÑIZALES RINCON	1.113.625.750	$8.659.258,00	N/A	AUN CUANDO SE HAN ADELANTADO LAS GESTIONES DE LOCALIZAR A LOS DEUDORES, NO HA SIDO POSIBLE SU UBICACIÓN	N/A	ALTA	FUNCIONARIO A QUIEN LE DECLARARON LA VACANCIA DEL CARGO POR ABANDONO DEL MISMO Y SE LE ALCANZO A PAGAR SALARIOS.	ETAPA DE COBRO COACTIVO, CON AVISO DE REPORTE EN BDME
2018	MEMORANDO I-2018-014353 DEL 22 DE NOVIEMBRE DE 2018 RECIBIDO EL 30/11/2018	COACTIVOS	MAURICIO ARAGON EXFUNCIONARIO	1.047.394.914	$141.891,00	N/A	AUN CUANDO SE HAN ADELANTADO LAS GESTIONES DE LOCALIZAR A LOS DEUDORES, NO HA SIDO POSIBLE SU UBICACIÓN	N/A	ALTA	DE LA LIQUIDACION DE PRESTACIONES QUE SE LE EFECTUO AL EX FUNCIONARIO POR VALOR QUEDO UN SALDO PENDIENTE A FAVOR DE LA USPEC POR VALOR DE $141.891	ETAPA DE COBRO PERSUASIVO
2018	MEMORANDO I-2018-014292 DEL 21 DE NOVIEMBRE DE 2018 RECIBIDO EL 30/11/2018	COACTIVOS	NEYLA GUTIERREZ FIGUEROA	52.423.739	$1.983.639,00	N/A	AUN CUANDO SE HAN ADELANTADO LAS GESTIONES DE LOCALIZAR A LOS DEUDORES, NO HA SIDO POSIBLE SU UBICACIÓN	N/A	ALTA	DE LA LIQUIDACION DE PRESTACIONES QUE SE LE EFECTUO AL EX FUNCIONARIO POR VALOR QUEDO UN SALDO PENDIENTE A FAVOR DE LA USPEC POR VALOR DE $1.983.639	ETAPA DE COBRO PERSUASIVO
2018	MEMORANDO I-2018-014354 DEL 22 DE NOVIEMBRE DE 2018 RECIBIDO EL 30/11/2018	COACTIVOS	JUAN DIEGO MORALES OTALORA	19.252.549	$604.841,00	N/A	AUN CUANDO SE HAN ADELANTADO LAS GESTIONES DE LOCALIZAR A LOS DEUDORES, NO HA SIDO POSIBLE SU UBICACIÓN	N/A	ALTA	RESULTADO DE LA LIQUIDACION DE PRESTACIONES EFECTUADA AL SEÑOR JUAN DIEGO MORALES OTALORA QUEDO UN SALDO A FAVOR DE LA USPEC POR VALOR DE 604.841	ETAPA DE COBRO PERSUASIVO
2018	MEMORANDO I-2018-014352 DEL 22 DE NOVIEMBRE DE 2018 RECIBIDO EL 30/11/2018	COACTIVOS	HECTOR IVAN SUAREZ BETANCUR	9.858.764	$740.088,00	N/A	SE ADELANTARON LAS GESTIONES DE LOCALIZAR AL DEUDOR, SIENDO POSIBLE SU UBICACIÓN	N/A	ALTA	ES EL RESULTADO DE LA LIQUIDACION DE PRESTACIONES EFECTUADA AL SEÑOR HECTOR IVAN SUAREZ BETANCUR QUEDANDO UN SALDO A FAVOR DE LA USPEC POR VALOR DE $740.088.	TERMINADO POR PAGO DE LA OBLIGACION
2019	MEMORANDO I-2019-015300 DEL 30 DE ABRIL DE 2019	COACTIVOS	WILLIAM MAURICIO GRANADOS CALDERON	79.528.730	$583.374,00	N/A	AUN CUANDO SE HAN ADELANTADO LAS GESTIONES DE LOCALIZAR A LOS DEUDORES, NO HA SIDO POSIBLE SU UBICACIÓN	N/A	ALTA	ES EL RESULTADO DE LA LIQUIDACION DE PRESTACIONES EFECTUADA AL SEÑOR WILLIAM MAURICIO GRANADOS CALDERON QUEDANDO UN SALDO A FAVOR DE LA USPEC POR VALOR DE $698.057.	ETAPA DE COBRO PERSUASIVO
2019	MEMORANDO I-2019-015300 DEL 30 DE ABRIL DE 2019	COACTIVOS	ERIK FERNANDO GONZALEZ ALFONSO	80.019.821	$255.096,00	N/A	SE ADELANTARON LAS GESTIONES DE LOCALIZAR AL DEUDOR, SIENDO POSIBLE SU UBICACIÓN	N/A	ALTA	ES EL RESULTADO DE LA LIQUIDACION DE PRESTACIONES EFECTUADA AL SEÑOR ERIK FERNANDO GONZALEZ ALFONSO QUEDANDO UN SALDO A FAVOR DE LA USPEC POR VALOR DE $255.906.	TERMINADO POR PAGO DE LA OBLIGACION
2019	MEMORANDO I-2019-01716 DE 30 DE MAYO DE 2019	COACTIVOS	COOMEVA EPS	800.249.449-5	$10.257.695,00	N/A	AUN CUANDO SE HAN ADELANTADO LAS GESTIONES DE LOCALIZAR A LOS DEUDORES, NO HA SIDO POSIBLE SU UBICACIÓN	N/A	ALTA	COOMEVA ADEUDA POR CONCEPTO DE INCAPACIDADES MEDICAS PAGADAS POR LA USPEC A SERVIDORES PUBLICOS CUANTIA $10.257.695	SE ARCHIVAN DILIGENCIAS DE COBRO COACTIVO PARA INICIAR DEMANDA ANTE SUPERINTENDENCIA DE SALUD, CON REPORTE EN BDM. AÚN NO SE HA ADMITIDO LA DEMANDA PERO COOMEVA EFECTUÓ ELPAGO DE INCAPACIDADES POR VALOR DE $794.969. SE PREPARA EL CASO PARA DECISION DEL COMITE TECNICO DE SOSTENIBILIDAD
2017	MEMORANDO	COACTIVOS	JOSE LEONEL GAMBOA CAMACHO	16.495.814	$16.447.208,00	N/A	AUN CUANDO SE HAN ADELANTADO LAS GESTIONES DE LOCALIZAR A LOS DEUDORES, NO HA SIDO POSIBLE SU UBICACIÓN	N/A	ALTA	SE SOLICITA EL COBRO DEL SALDO DEL ANTICIPO DESEMBOLSADO ANTE LA FIDUCIARIA OCCIDENTE CON OCASIÓN DEL CONTRATO DE OBRA 263 DE 2015, QUE FUE LIQUIDADO UNILATERALMENTE Y CON 0% DE EJECUCIÓN.	ETAPA DE COBRO PERSUASIVO CON REPORTE EN BDM
2019	MEMORANDO	COACTIVOS	MARIA CONCEPCION GAONA DE OVALLE	40.017.310	$383.988,00	N/A	SE ADELANTARON LAS GESTIONES DE LOCALIZAR AL DEUDOR, SIENDO POSIBLE SU UBICACIÓN	N/A	ALTA	SE SOLICTA LA DEVOLUCION DE $ 383.988 QUE LA EXFUNCIONARIA QUEDO DEBIENDO A LA UNIDAD AL MOMENTO D ELA LIQUIDACIÓN DE PRESTACIONES.	MEDIANTE CONSIGNACION ALLEGADA EL 25/09/2020 POR $384.000 SE PUEDE EVIDENCIAR LA DEVOLUCION DE LOS VALORES ADEUDADOS POR CONSIGUIENTE SE PROCEDE AL ARCHIVO DEL PROCESO
2019	MEMORANDO	COACTIVOS	JOSE ORLANDO MANOSALVA RODRIGUEZ	7.227.344	$1.071.380,00	N/A	SE ADELANTARON LAS GESTIONES DE LOCALIZAR AL DEUDOR, SIENDO POSIBLE SU UBICACIÓN	N/A	ALTA	SE SOLICITA LA DEVOLUCION DE $ 1.071.380 QUE EL EXFUNCIONARIO QUEDO DEBIENDO A LA UNIDAD AL MOMENTO DE LA LIQUIDACIÓN DE PRESTACIONES.	TERMINADO - ARCHIVADO

2019	MEMORANDO	COACTIVOS	MERCEDES LOZANO TAFUR	51.658.005	$5.784.056,00	N/A	SE ADELANTARON LAS GESTIONES DE LOCALIZAR AL DEUDOR, SIENDO POSIBLE SU UBICACIÓN	N/A	ALTA	SE SOLICITA LA DEVOLUCION DE $ 5.784.056 QUE EL EXFUNCIONARIO QUEDO DEBIENDO A LA UNIDAD AL MOMENTO DE LA LIQUIDACIÓN DE PRESTACIONES.	TERMINADO, ARCHIVADO POR PAGO TOTAL DE LA OBLIGACION
2019	MEMORANDO	COACTIVOS	CONTROLES Y AUTOMATIZACIONES SAS	830.112.154-8	$14.173.490,00	N/A	AUN CUANDO SE HAN ADELANTADO LAS GESTIONES DE LOCALIZAR A LOS DEUDORES, NO HA SIDO POSIBLE SU UBICACIÓN	N/A	ALTA	SOLICITA SE INICIEN LAS DILIGENCIAS DE COBRO COACTIVO PARA RECUPERAR LA SUMA DE $14. 173.490 POR CONCEPTO DE MULTA IMPUESTA AL CONTRATISTA CONTROLES Y AUTOATIZACIONES SAS, EN VIRTUD DEL INCUMPLIMIENTO DEL CONTRATO 311 DE 2014. IMOUESTA ATRAVES D ELA RESOLUCION NUMERO 000864 DE 2015	COBRO PERSUASIVO

PASIVOS CONTINGENTES A 31 DE DICIEMBRE DE 2020

AÑO	No.RADICACION	CLASE DE PROCESO (NATURALEZA DEL HECHO)	NOMBRE DEMANDANTE	CEDULA O NIT DEL DEMANDANTE	VALOR ESTIMADO DE LOS EFECTOS FINANCIEROS	INCERTIDUMBRES RELACIONADAS CON EL VALOR	INCERTIDUMBRES RELACIONADAS CON LA FECHA DE SALIDA DE RECURSOS	POSIBILIDAD DE CUALQUIER REEMBOLSO	EL HECHO DE QUE SEA IMPRACTICABLE REVELAR UNA O MAS DE LAS INFORMACIONES ANTERIORES	CALIFICACION	DESCRIPCION DE LA NATUALEZA DEL PASIVO CONTINGENTE	OBSERVACIONES
2014	66001233300020140003400	ACCION DE GRUPO	JAVIER ARMANDO BERMUDEZ QUINTERO	1088246334	$ 30.111.080.302	INDETERMINADA PORQUE DEPENDE DE LAS ETAPAS DEL PROCESO	INDETERMINADA PORQUE DEPENDE DE LAS ETAPAS DEL PROCESO	N/A	N/A	MEDIA	SOLICITA INDEMNIZACION DE PERJUICIOS INMATERIALES POR NO PROPORCIONAR LAS CONDICIONES DE VIDA DIGNA A LAS PERSONAS QUE SE ENCONTRARON RECLUIDAS EN EPC PEREIRA LA 40 DESDE EL 1 DE JULIO/11 AL 30 DE AGOSTO/13.	PASO DE CALIFICACION ALTA EN EL 31/12/2019 A MEDIA PARA EL 31/12/2020
2014	18001233300020130021600	ACCION DE GRUPO	LINDA LORENA BAÑOL GARCIA, SORMELIDA GUTIERREZ	109493389	$ 1.095.620.568	INDETERMINADA PORQUE DEPENDE DE LAS ETAPAS DEL PROCESO	INDETERMINADA PORQUE DEPENDE DE LAS ETAPAS DEL PROCESO	N/A	N/A	MEDIA	REPARACION E INDEMNIZACION DE PERJUICIOS POR DAÑOS SUFRIDOS COMO CONSECUENCIA DEL HACINAMIENTO EN EPC CUNDUY PABELLON MUJERES	PASO DE CALIFICACION ALTA EN EL 31/12/2019 A MEDIA PARA EL 31/12/2020
2014	25000234200002014010 9700	NULIDAD Y RESTABLECIMIENTO DEL DERECHO	CLAUDIA PATRICIA RODRIGUEZ COBOS	52122748	$ 13.249.617	INDETERMINADA PORQUE DEPENDE DE LAS ETAPAS DEL PROCESO	INDETERMINADA PORQUE DEPENDE DE LAS ETAPAS DEL PROCESO	N/A	N/A	BAJA	SE DECLARE LA NULIDAD DE LA RESOLUCION 000673 DE OCUBRE 18 DE 2013 POR LA CUAL SE LE DECLARO INSUBSISTENTE DEL CARGO DE DIRECTOR ADMINISTRATIVO Y FINANCIERO Y SE LE RESTBLEZCA EN SUS DERECHOS Y RECONOZCA Y PAGUE LOS SALARIOS Y PRESTACIONES DEJADAS DE PERCIBIR	
2014	70001233300020140018600	ACCION DE GRUPO	ABEL ANTONIO BOHORQUEZ FRANCO Y OTROS INTERNOS EPC SINCELEJO	3824031	$ 28.743.724.038	INDETERMINADA PORQUE DEPENDE DE LAS ETAPAS DEL PROCESO	INDETERMINADA PORQUE DEPENDE DE LAS ETAPAS DEL PROCESO	N/A	N/A	MEDIA	DAÑOS OCASIONADOS AL GRUPO DE INTERNOS DEL EPC DE SINCELEJO CON OCASIÓN DEL INCUMPLIMIENTO DE LAS GARAMINTIAS Y DERECHOS MÍNIMOS A QUE TIENEN DERECHO LOS INTERNOS: SALUD, VISITAS CONYUGALES FALTA DE ESPACIOS QUE PERMITAN VENTILACION NATURAL, LA COMIDA ES POCA, NO HAY RESOCIALIZACIÓN.	PASO DE CALIFICACION ALTA EN EL 31/12/2019 A MEDIA PARA EL 31/12/2020
2015	47001233300320140039300	ACCION DE GRUPO	DUSTIN MANUEL CERA CASTRO Y OTROS	85458281	$ 982.530.437	INDETERMINADA PORQUE DEPENDE DE LAS ETAPAS DEL PROCESO	INDETERMINADA PORQUE DEPENDE DE LAS ETAPAS DEL PROCESO	N/A	N/A	MEDIA	SOLICITAN REPARACIÓN DE PERJUICIOS CAUSADOS AL GRUPO DEL QUE HACE PARTE CONFORMADO POR LAS PERSONAS QUE DURANTE EL LAPSO DE TIEMPO COMPRENDIDO ENTRE EL 1 DE MARZO DE 2014 Y LA FECHA DE PRESENTACION DE LA DEMANDA SE ENCONTRABAN INTERNOS EN EL EPC DE SANTA MARTA	PASO DE CALIFICACION ALTA EN EL 31/12/2019 A MEDIA PARA EL 31/12/2020
2015	05001233300020140215200	ACCION DE GRUPO	JHONY ORTIZ	8178045	$ 733.535.479	INDETERMINADA PORQUE DEPENDE DE LAS ETAPAS DEL PROCESO	INDETERMINADA PORQUE DEPENDE DE LAS ETAPAS DEL PROCESO	N/A	N/A	MEDIA	SOLICITA INDEMNIZACION DE PERJUICICO MORALES POR LA VIOLACION AL DERECHO A LA INTIMIDAD COMO CONSECUENCIA DEL HACINAMIENTO EN EL EPC MEDELLIN DURANTE LOS DOS AÑOS AMNTERIORES A LA PRESENTACION DE LA DEMANADA ES DECIR 2013 Y 2014	PASO DE CALIFICACION ALTA EN EL 31/12/2019 A MEDIA PARA EL 31/12/2020
2015	25000233600020150261 7-01	CONTROVERSIA CONTRACTUAL	CONSORCIO ALIMESA-FRANCISCO JAVIER SANDOVAL BUITRAGO-ARDIKO Ay S LTDA CONSTRUCCIONES SUMINISTROS Y SERVICIOS	830053360-5	$ 632.281.233	INDETERMINADA PORQUE DEPENDE DE LAS ETAPAS DEL PROCESO	INDETERMINADA PORQUE DEPENDE DE LAS ETAPAS DEL PROCESO	N/A	N/A	BAJA	QUE SE DECLARE LA NULIDAD DEL ACTO DE ADJUDICACION RESOLUCION 662 DE 2013, POR LA CUAL SE ADJUDICO LA LICITACION 03-13 GRUPOS 7,9,26 A LIBER SAS. Y QUE SE DECLARE OI ADJUDIQUE AL CONSORCIO ALIMESA EL GRUPO 7. Y SE LE RECONZCA COMO RESTABLECIMIENTO DEL DERECHO LA SUMA DE $1.086.024.920 EQUIVALENTE A LA UTILIDAD	
2015	25000233600020150067800	CONTROVERSIA CONTRACTUAL	QBE SEGUROS S.A	860002534-0	$ 2.792.964.067	INDETERMINADA PORQUE DEPENDE DE LAS ETAPAS DEL PROCESO	INDETERMINADA PORQUE DEPENDE DE LAS ETAPAS DEL PROCESO	N/A	N/A	BAJA	EL INPEC DEBE A QBE EL VALOR CORRESPONDIENTE A UNA PRIMA DE REAJUSTE SOBRE EL CONTRATO ED SEGURO QUE TENIA POR OBJETO AMPARAR EL RIESGO ECONOMICO PARA LA ATENCION INTEGRAL EN SALUD NO CUBIERTA POR EL POS.	
2015	68001333301420150016900	ACCION DE CUMPLIMIENTO	KADIR CRISANTO PILONIETA DIAZ, DEFENSOR DEL PUEBLO REGIONAL SANTANDER	91270584	-	N/A	N/A	N/A	N/A	BAJA	REQUIEREN CUMPLIMIENTO DE LOS ARTICULOS 13 Y 47 DE LA CP, LEY 65 DE 1993, LEY 616 DE 1993, SOBRE DERECHOS DAE LAS PERSONAS QUE PADECEN ENFERMEDADES MENTALES FRENTE TODO AL HACINAMIENTO	
2015	73001333375320140015500	REPARACIÓN DIRECTA	VICTOR ALFONSO LONDOÑO RUIZ Y OTROS	1112299065	$ 83.798.863	INDETERMINADA PORQUE DEPENDE DE LAS ETAPAS DEL PROCESO	INDETERMINADA PORQUE DEPENDE DE LAS ETAPAS DEL PROCESO	N/A	N/A	MEDIA	INDEMNIZACION DE PERJUICIOS MORALES Y MATERIALES POR LAS LESIONES SUFRIDAS POR EL SEÑOR VICTOR ALFONSO LONDOÑO RUIZ EL DIA 28 DE ABRIL DE 2014 EN EL COIBA PICALEÑA AL CAER DE UN PISO ALTO CAUSANDOLE TRAUMA CRANEOENCEFALICO.	
2015	***05001333300920140151 70***	REPARACIÓN DIRECTA	MARLON VASQUEZ Y OTROS	98613928	$ 64.717.765	INDETERMINADA PORQUE DEPENDE DE LAS ETAPAS DEL PROCESO	INDETERMINADA PORQUE DEPENDE DE LAS ETAPAS DEL PROCESO	N/A	N/A	MEDIA	SE TRATA DE UN LLAMAMIENTO EN GARANTIA QUE NOS HACE EL JUZGADO A TRAVES DEL INPEC POR LAS CONDICIONES DEGRADANTES, E INDIGNAS EN QUE TUVO QUE PURGAR UNA PENA INJUSTA EL SEÑOR MARLON ANTONIO VASQUEZ CARO Y EL ABANDONO ESTATAL POR HABERSE VISTO EN CONDICIONES MISERABELS DE RECLUSION Y CONSTANTE VIOLACION DE	
2015	73001333375120140014800	REPARACIÓN DIRECTA	MARTHA LILIANA ARIAS ARANGO, VIANEY ARIAS ARANGO, MARIA SOFIA ARIAS CARDONA, SIMON DAVID ARIAS CARDONA, HUMBERTO ARIAS ATHORTUA, AI EXANDER ARIAS	3394716	$ 185.025.202	INDETERMINADA PORQUE DEPENDE DE LAS ETAPAS DEL PROCESO	INDETERMINADA PORQUE DEPENDE DE LAS ETAPAS DEL PROCESO	N/A	N/A	MEDIA	INDEMNIZACION DE PERJUICIOS MORALES Y MATERIALES POR LAS LESIONES SUFRIDAS POR EL SEÑOR VICTOR ALFONSO LONDOÑO RUIZ EL DIA 4 DE MARZO DE 2014 EN EL COIBA PICALEÑA AL CAER DE UN PISO ALTO CAUSANDOLE TRAUMA CRANEOENCEFALICO.	
2015	***11001333671920140000 1600*** Y/O 08001333300320160032700	REPARACIÓN DIRECTA	CARLOS AUGUSTO PEREZ CONDE	93134058	$ 97.674.946	INDETERMINADA PORQUE DEPENDE DE LAS ETAPAS DEL PROCESO	INDETERMINADA PORQUE DEPENDE DE LAS ETAPAS DEL PROCESO	N/A	N/A	MEDIA	DECLARAR RESPONSABILIDAD ADMINISTRATIVA DE LAS CONVOCADAS POR LAS LESIONES SUFRIDAS Y/O POSIBLES SECUELAS EN SU BRAZO IZQUIERDO POR DEFICIENTE E IRREGULAR ATENCION MEDICA Y Y SE LE PAGUEN PERJICIOS MORALES POR 800 SMMLV Y LUCRO CESANTE CORRESPONDIENTE PREVIA LA DETERMINACION DE SU INCAPACIDAD	
2015	25000233600020150192800	CONTROVERSIA CONTRACTUAL	SERVICIOS Y SUMINISTROS CJVN SAS	900455156-8	$ 660.518.738	INDETERMINADA PORQUE DEPENDE DE LAS ETAPAS DEL PROCESO	INDETERMINADA PORQUE DEPENDE DE LAS ETAPAS DEL PROCESO	N/A	N/A	MEDIA	SOLCITA LA NULIDAD DE LA RESOLUCION 061203 DEL 16 DE DICIEMMBRE DE 2014 POR LA CUAL SE ADJUDICO LA LICITACION LP-No 022-2014 A LA UNION TEMPORAL ALIANZA QTC INTEGRADA POR LA CORPORACION ALIANZA CARIBE Y QUALITEAM CATERING S.A . QUE SE CONDENE A LA UNIDAD A FAVOR DE LA DEMANDANTE SERVICIOS Y SUMINISTROS CJVN SAS	
2015	25000233600020150020700	CONTROVERSIA CONTRACTUAL	COMPROMISO SOCIAL	834001781-4	$ 996.501.237	INDETERMINADA PORQUE DEPENDE DE LAS ETAPAS DEL PROCESO	INDETERMINADA PORQUE DEPENDE DE LAS ETAPAS DEL PROCESO	N/A	N/A	MEDIA	DECLARAR QUE EL CONSORCIO COMPROMISO SOCIAL TENIA DERECHO A LA ADJUDICACIÓN DEL GRUPO 18 DE LA LICITACION PUBLICA SPC-LP- 001-2014 Y SE LE REPARE EN SU DERECHO QUE TENIA A QUE SE LE ADJUDIDCARA LA LICITACION Y SE LE INDEMNICE.	
2015	11001333603420150018900	CONTROVERSIA CONTRACTUAL	CUMBRE INGENIERIA S.A.S	900321674-6	$ 25.212.624	INDETERMINADA PORQUE DEPENDE DE LAS ETAPAS DEL PROCESO	INDETERMINADA PORQUE DEPENDE DE LAS ETAPAS DEL PROCESO	N/A	N/A	MEDIA	NULIDAD DE LA RESOLUCION 000545 DEL 10 DE JULIO DE 2014 POR LA CUAL SE ADJUDICO AL CONSORCIO PYP 2014, EL CONTRATO 144 DE 2014 Y LA NULIDAD DEL CONTRATO 144 DE 2014 SUSCRITO ENTRE EL CONSORCIO PYP201 Y LA USPEC Y A TITULO DE RESTABLECIMIENTO DEL DERECHO SE INDEMNICEN LOS PERJUICIOS OCASIONADOS A LA EMPRESA CUMBRE	
2015	25000233600020150208800	REPARACIÓN DIRECTA	HENRY ORJUELA ROJAS	10169056	$ 12.659.256.316	INDETERMINADA PORQUE DEPENDE DE LAS ETAPAS DEL PROCESO	INDETERMINADA PORQUE DEPENDE DE LAS ETAPAS DEL PROCESO	N/A	N/A	MEDIA	RECLAMA INDEMNIZACION DE PERJUICIOS POR FALLA EN EL SERVICIO DE LA ADMINISTRACION POR OMISION Y POR ACCION POR VERTIMIENTO CON DESCARGAS AL RIO SECO POE EL SISTEMA DE PLANTA DE TRATAMIENTO DE AGUAS RESIDUALES CON SISTEMA DE LODOS ACTIVADOS, ES DECIR VERTIMNIENTO DE AGUAS NEGRAS A L RIO SECO DESDE EL	
2015	23001333375120140041500	REPARACIÓN DIRECTA	MARICELA PATRICIA PATERNINA ROSSO Y OTROS	26228236	$ 399.190.859	INDETERMINADA PORQUE DEPENDE DE LAS ETAPAS DEL PROCESO	INDETERMINADA PORQUE DEPENDE DE LAS ETAPAS DEL PROCESO	N/A	N/A	MEDIA	SE TRATA DE UN LLAMAMIENTO EN GARANTIA QUE NOS HACE EL JUZGADO A TRAVES DEL INPEC POR LA MUERTE DEL INTERNO LUIS MUGUEL GUTIERREZ BOLAÑOS EL 29 DE NOVIEMBRE DE 2012 EN EL HOSPITAL SNA GERONIMO DE MONTERIA MIENTRAS ESTABA RECLUIDO A CARGO DEL EPC DE MONTERIA, TODO CON EL FIN QUE SE DECLARE	PASO DE CALIFICACION ALTA EN EL 31/12/2019 A MEDIA PARA EL 31/12/2020
2016	25000233600020150204500	CONTROVERSIA CONTRACTUAL	UNION TEMPORAL NUTRIRCOL - NUTRIR DE COLOMBIA S.A.S	91219384	$ 6.025.125.922	INDETERMINADA PORQUE DEPENDE DE LAS ETAPAS DEL PROCESO	INDETERMINADA PORQUE DEPENDE DE LAS ETAPAS DEL PROCESO	N/A	N/A	BAJA	DEMANDA LA NULIDAD DE LA RSOLUCION DE ADJUDICACION 000413 DEL 9 DE JUNIO DE 2014 EN LO RELATIVO AL GRUPO NUMERO 12 DE LA CONVOCATORIA PUBLICA SPC-LP-001-2014 QUE LE ADJUDICO AL OFERENTE SUMINISTROS ALMARO SAS POR VALOR DE $5.600.971.517, A TRVES DELCONTRATO NUMERO 111 DE 2014	
2016	73001333300220140062000	REPARACIÓN DIRECTA	RAMON ELIAS ROJAS, LAURA VIVIANA MUÑOZ SANDOVAL, DIEGO FERNANDO MUÑOZ SANDOVAL, JUAN DAVID MUÑOZ SANDOVAL, FABIO NELSON ROJAS	14235231	$ 309.869.112	INDETERMINADA PORQUE DEPENDE DE LAS ETAPAS DEL PROCESO	INDETERMINADA PORQUE DEPENDE DE LAS ETAPAS DEL PROCESO	N/A	N/A	BAJA	QUE LA NACION INPEC Y USTED SON RESPONSABLES POR LOS PERJUICIOS MORALES, MATERIALES Y DAÑOS A LA VIDA CAUSADOS A RAMON ELIAS ROJAS, LAURA VIVIANA MUÑOZ SANDOVAL, DIEGO FERNANDO MUÑOZ SANDOVAL, JUAN DAVID MUÑOZ SANDOVAL, FABIO NELSON ROJAS, POR EL FALLECIMIENTO DE DIEGO FERNANDO ROJAS	PASO DE CALIFICACION ALTA EN EL 31/12/2019 A MEDIA PARA EL 31/12/2020

2016	73268310500120160003300	ORDINARIO LABORAL	HERNAN DARIO PEREA MORENO	93117682	-	INDETERMINADA PORQUE DEPENDE DE LAS ETAPAS DEL PROCESO	INDETERMINADA PORQUE DEPENDE DE LAS ETAPAS DEL PROCESO	N/A	N/A	REMOTA	EL DEMANDANTE SOLICITA QUE SE LE RECONOZCA Y SE LE PAGEN TODOS LOS DERECHOS LABORAKES ORIGINADOS EN LA RELACION LABORAL QUE TUVO CON EL CONSORCIO ALIMENSA Y ALISAMA DESD EEL 12 DE JULIO DE 2014 HASTA EL 30 DE ENRO DE 2015 EN EL EPC ESPINAL	
2016	73268310500120160003200	ORDINARIO LABORAL	ALCIDES MORENO BASTOS	93117682	-	INDETERMINADA PORQUE DEPENDE DE LAS ETAPAS DEL PROCESO	INDETERMINADA PORQUE DEPENDE DE LAS ETAPAS DEL PROCESO	N/A	N/A	REMOTA	EL DEMANDANTE SOLICITA QUE SE LE RECONOZCA Y SE LE PAGEN TODOS LOS DERECHOS LABORAKES ORIGINADOS EN LA RELACION LABORAL QUE TUVO CON EL CONSORCIO ALIMENSA Y ALISAMA DESD EEL 12 DE JULIO DE 2014 HASTA EL 30 DE ENRO DE 2015 EN EL EPC ESPINAL	
2016	11001333603420150056900	CONTROVERSIA CONTRACTUAL	APODERADO DE CONSORCIO AB CONSTRUCCIONES	19391590	$ 196.528.351	INDETERMINADA PORQUE DEPENDE DE LAS ETAPAS DEL PROCESO	INDETERMINADA PORQUE DEPENDE DE LAS ETAPAS DEL PROCESO	N/A	N/A	MEDIA	SOLICITA LA NULIDAD DE LA RESOLUCION 1248 DEL 24 DE DICIEMBRE DE 2014 POR LA CUAL SE DECLARO DESIERTA LA LICITACION PUBLICA 027 DE 2014, DADO QUE EL COMO OFERENTE CONSIDERA QUE PODRIA HABER SIDO EL ADJUDICATARIO DEL CONTRATO DADO QUE FUE EL UNICO QUE SE PRESENTO	
2016	85001233300220160009300	ACCION POPULAR	ORLANDO TORRES VERA Y OTROS INTERNOS EPC YOPAL	80815900	-	N/A	N/A	N/A	N/A	MEDIA	SOLICITA GARANTIZAR LA PRESTACION DEL SERVICIO DE SALUD A LA POBLACION RECLUSA DEL EPC, Y EL CUMPLIMIENTO DE LAS NORMAS SANITARIAS, ESTABLECER PROGRAMAS ED PROMOCION Y PREVENCION, IMPLEMENTAR CONTROLES EPIDEMIOLOGICOS, GARANTIZAR LA ENTREGA OPORTUNA DE MEDICAMENTOS Y GARANTIZAR TRATAMIENTOS ODONTOLOGICOS	
2016	73001333300420160017900	REPARACIÓN DIRECTA	HERMER YURI TRUJILLO TOVAR Y OTROS	12121993	$ 135.374.844	INDETERMINADA PORQUE DEPENDE DE LAS ETAPAS DEL PROCESO	INDETERMINADA PORQUE DEPENDE DE LAS ETAPAS DEL PROCESO	N/A	N/A	MEDIA	EL SEÑOR DEMANDANTE SOLICITA SEAN PAGADOS LOS DAÑOS FISICOS Y MORALES POR LA FALLA O NO PRESTACION DEL SERVICIO DE SALUD DEBIDO A LA LESION QUE PADECIA EN SU BRAZO IZQUIERDO QUE FUE PRODUCIDA EN EL TIEMPO RECLUSO.	PASO DE CALIFICACION ALTA EN EL 31/12/2019 A MEDIA PARA EL 31/12/2020
2016	08001233300020160036000	ACCION DE GRUPO	TARCISIO GOMEZ ARIAS JVAN ALEJANDRO ELLES, HAYDER JESUS ARENAS, CARLOS MARIO GRANADOS Y JAIME HUMBERTO MEJIA	8662906	$ 123.378.557	INDETERMINADA PORQUE DEPENDE DE LAS ETAPAS DEL PROCESO	INDETERMINADA PORQUE DEPENDE DE LAS ETAPAS DEL PROCESO	N/A	N/A	MEDIA	LOS ACCIONANTES SOLICITAN QUE SE RECONOZCAN LOS PERJUICIOS MORALES Y EXCEPCIONALES OCASIONADOS EN EL TIEMPO DE RECLUSION POR FALLA EN EL SERVICIO DE SALUD, NECESIDADES FISICAS, PROBLEMAS DE HACINAMIENTO, ASI COMO A SUS ESPOSAS E HIJOS POR PERJUICIOS MORALES	
2016	73001333300320160017800	REPARACIÓN DIRECTA	PEDRO ANTONIO JARAMILLO QUINATANA, JEISON ALEXANDER JARAMILLO PESCADOR, FLOR MARIA QUINATANA TABARES, MARIA HERMINIA PESCADOR , JAVIER	10120646	$ 207.701.569	INDETERMINADA PORQUE DEPENDE DE LAS ETAPAS DEL PROCESO	INDETERMINADA PORQUE DEPENDE DE LAS ETAPAS DEL PROCESO	N/A	N/A	MEDIA	EL DEMANDANTE SOLICITA QUE SE RECONOZCAN LOS DAÑOS MORALES Y FISICOS CAUSADOS POR LA FALTA DE EFICAZ ASISTENCIA MEDICA DESPUES DE RESBALAR Y CAER, SIENDO RECLUSO DEL EPC PICALEÑA ASI COMO RESARCIR A SUS FAMILIARES POR LOS MISMOS MOTIVOS.	
2016	25000233600020160129100	CONTROVERSIA CONTRACTUAL	SERVICIOS Y SUMINISTROS CJVN S.A.S	900455156-8	$ 1.319.415.433	INDETERMINADA PORQUE DEPENDE DE LAS ETAPAS DEL PROCESO	INDETERMINADA PORQUE DEPENDE DE LAS ETAPAS DEL PROCESO	N/A	N/A	MEDIA	EL DEMANDANTE SOLICITA QUE SE DECLARE LA NULIDAD DE LA RESOLUCION 1232 1233 Y 1244 DE DICIEMBRE DE 2015 POR LA CUAL SE ADJUDICAN UNOS GRUPOS DE LA LICITACION 050 DE 2015, CUYO OBJETO ES PRESTAR LA ALIMENTACION A LOS INTERNOS.	
2016	08001333100620160008181-00	REPARACIÓN DIRECTA	YOLEIMA MARIA RINCON SARMIENTO, LUIS VENTURA CALIXTO SARMIENTO, LUISA FERNANDA CALIXTO, LUIS EDUARDO CALIXTO VALMIRO ENRIQUE MARTINEZ	32583609	$ 123.370.697	INDETERMINADA PORQUE DEPENDE DE LAS ETAPAS DEL PROCESO	INDETERMINADA PORQUE DEPENDE DE LAS ETAPAS DEL PROCESO	N/A	N/A	MEDIA	MUERTE DE INTERNO LUIS ALEXANDER CALIXTO SARMIENTO EN EPC BARRANQUILLA COMO CONSECUENCIA DE LAS QUEMADURAS QUE RECIBIO AL INTERIOR DEL ESTABLECIMIENTO CARCELARIO EL 16 DE JUNIO DE 2014 EN SUPUESTAS RIÑAS, PELEAS Y ENFRENTAMIENTOS ENTRE INTERNOS AL INTERIOR DE LA UTE	PASO DE CALIFICACION ALTA EN EL 31/12/2019 A MEDIA PARA EL 31/12/2020
2016	76111410500120160013800	ORDINARIO LABORAL	JAVIER ALFONSO TORRES	14889998	$ 4.772.214	INDETERMINADA PORQUE DEPENDE DE LAS ETAPAS DEL PROCESO	INDETERMINADA PORQUE DEPENDE DE LAS ETAPAS DEL PROCESO	N/A	N/A	MEDIA	EL DEMANDANTE OFICIAL DE OBRA SOLICITA SE PAGE UNA INDEMNIZACION POR DESPIDO INJUSTIFICADO AUN EXISTIENDO UN CONTRATO A TERMINO INDEFINIDO CON LA EMPRESA GRUPO KODA SERVICIOS PARA LA CONSTRUCCION S.A.S , ASI COMO TAMBIEN LAS PRESTACIONES SOCIALES	
2016	***76111410500120160014800*** Y/O 73001333300120160014800	ORDINARIO LABORAL	MIGUEL ANDRES MURIEL GIRON, JOSE BOHANERGES AGUIRRE HERNANDEZ, JAIME RAMIRO GIL DURAN	14894089	$ 166.304.793	INDETERMINADA PORQUE DEPENDE DE LAS ETAPAS DEL PROCESO	INDETERMINADA PORQUE DEPENDE DE LAS ETAPAS DEL PROCESO	N/A	N/A	MEDIA	LOS DEMANDANTES OFICIALES DE OBRA SOLICITAN SER INDEMNIZADOS EN EL CASO DE LOS SEÑORES JOSE BOHANERGES Y JAIME RAMIRO GIL DURAN POR DESPIDO UNILATERAL POR PARTE DEL EMPLEADOR GRUPO KODA SERVICIOS PARA LA CONSTRUCCION S.A.S, SIN JUSTA CAUSA, Y EN EL CASO DEL SEÑOR MIGUEL ANDRES MURIEL GIRON RENUNCIA POR	
2016	76111410500120160013600	ORDINARIO LABORAL	JHON ANDERSON RAMIREZ	94482372	$ 9.522.736	INDETERMINADA PORQUE DEPENDE DE LAS ETAPAS DEL PROCESO	INDETERMINADA PORQUE DEPENDE DE LAS ETAPAS DEL PROCESO	N/A	N/A	MEDIA	EL SEÑOR DEMANDANTE JHON ANDERSON RAMIREZ AUXILIAR DE OBRA SOLICITA SER INDEMNIZADO POR DESPIDO INJUSTO, UNILATERAL SIN JUSTA CAUSA POR PARTE DEL GRUPO KODA SERVICIOS PARA LA CONSTRUCCION SAS. SOLICITA EL PAGO DE HORAS EXTRAS, PAGO DE CESANTIAS	
2016	11001334306020160027800	REPARACIÓN DIRECTA	MAURICIO FERNANDO PARRA ALVARADO	1075664334	$ 71.383.786	INDETERMINADA PORQUE DEPENDE DE LAS ETAPAS DEL PROCESO	INDETERMINADA PORQUE DEPENDE DE LAS ETAPAS DEL PROCESO	N/A	N/A	REMOTA	EL DEMANDANTE SOLICITA SE DECLARE ADMINISTRATIVA Y EXTRACONTRACTUALÉMTE RESPONSABLE DE LOS PERJUICIOS CAUSADOS, CON LA VIOLACION SISTEMATICA DE LOS DERECHOS HUMANOS DEL SEÑOR MAURCIO PARRA ALVARADO, CONSISTENTES EN TRATO INHUMANO Y DEGRADANTE OCASIONADO MIENTRAS ESTUVO DETENIDO EN EL EPMSC DE	
2016	11001333603320150075200	REPARACIÓN DIRECTA	WILLIAM HERNAN LOPEZ ALDANA	79124110	$ 36.033.647	INDETERMINADA PORQUE DEPENDE DE LAS ETAPAS DEL PROCESO	INDETERMINADA PORQUE DEPENDE DE LAS ETAPAS DEL PROCESO	N/A	N/A	MEDIA	SOLICITA INDEMNIZACION DE PERJUICIOS POR LOS GASTOS EN QUE DEBIO INCURRIR PARA EJERCER SU DEFENSA EN EL PROCESO POR ACCION DE REPETICION QUE LE INICIO EL INPEC A CAUSA DE UNA CONDENA QUE EL INPEC DEBIO PAGAR POR LA MUERTE DE UN TRANSEUNTE CUANDO ESTE DEMANDANTE LO ATROPELLO CON UNA MOTOCICLETA DEL	
2016	73001333300120160014800	REPARACIÓN DIRECTA	FRANCISCO JAVIER MARTINEZ CASTRO	10270956	$ 181.945.363	INDETERMINADA PORQUE DEPENDE DE LAS ETAPAS DEL PROCESO	INDETERMINADA PORQUE DEPENDE DE LAS ETAPAS DEL PROCESO	N/A	N/A	MEDIA	SOLICITA EL PAGO Y RECONOCIMIENTO DE DAÑOS Y PERJUICIOS A FRANCISCO JAVIER MARTINEZ CASTRO, AURA CASTRO DE MARTINEZ, CLAUDIA PAOLA MARTINEZ CASTRO Y SERGIO CELIS MARTINEZ, POR LA TARDIA Y FALTA DE ATENCIÓN MEDICA A FRANCISCO JAVIER MARTINEZ.	PASO DE CALIFICACION ALTA EN EL 31/12/2019 A MEDIA PARA EL 31/12/2020
2016	05001233300020160201200	ACCION DE GRUPO	JHON FREDY RIOS Y JOSE LUIS RENDON Y OTROS	1037581456	$ 2.501.164.495	INDETERMINADA PORQUE DEPENDE DE LAS ETAPAS DEL PROCESO	INDETERMINADA PORQUE DEPENDE DE LAS ETAPAS DEL PROCESO	N/A	N/A	MEDIA	LOS DEMANDANTES SOLICITAN SER INDEMNIZADOS POR LOS PERJUICIOS INDIVIDUALES SUFRIDOS POR CAUSA DE LA PRIVACION DE LIBERTAD " RECLUSION PROLONGADA" SUPERIOR A 36 HORAS EN LOS CALABOZOS DE LA SUIN , BUNKER DE LA FISCALIA Y EL SOTANO DEL EDIFICIO JOSE FELIX RESTREPO	
2016	05001333302120160063500	REPARACIÓN DIRECTA	ANIBAL DE JESUS GOMEZ HOLGUIN	70471003	$ 95.143.076	INDETERMINADA PORQUE DEPENDE DE LAS ETAPAS DEL PROCESO	INDETERMINADA PORQUE DEPENDE DE LAS ETAPAS DEL PROCESO	N/A	N/A	MEDIA	SOLICITA LA REPARACION DE LOS DAÑOS Y PERJUICIOS SUFRIDOS ESTANDO PRIVADO DE LA LIBERTAD, ESTO POR LA CAIDA QUE TUVO QUE CONLLEVO A AFCTACIONES EN SU SALUD Y PERJUICIOS A SU GRUPO FAMILIAR	PASO DE CALIFICACION ALTA EN EL 31/12/2019 A MEDIA PARA EL 31/12/2020
2016	85001333300120160026301	ACCION POPULAR	WILLIAM DARIO ALDANA GAMA	13719861	-	N/A	N/A	N/A	N/A	MEDIA	SOLICITA UNA AUDITORIA PARA QUE SEAN TRATADOS LOS SIGUIENTES TEMAS: SOLUCION PARA PROBLEMAS DE VENTILACION, INSTALACION DE VENTILADORES, ADECUACIONES NECESARIAS PARA INSTALAR BATERIAS SANITARIAS	
2016	23001333300220140045100	REPARACIÓN DIRECTA	RICHAR FERNANDEZ LORA, MARTIN FERNANDEZ LORA, JULIA ELENA FERNANDEZ LORA, FATTY LUISA FERNANDEZ LORA, OLGA LUCIA		$ 131.850.921	INDETERMINADA PORQUE DEPENDE DE LAS ETAPAS DEL PROCESO	INDETERMINADA PORQUE DEPENDE DE LAS ETAPAS DEL PROCESO	N/A	N/A	MEDIA	LLAMAMIENTO EN GARANTIA QUE HACE EL INPEC REGIONAL NORTE, POR LA RELACION CONTRACTUAL QUE UNE A LA USPEC CON LA ATENCION EN SALUD, PARA QUE CONCURRA AL PAGO TOTAL O PARCIAL DE LOS PREJUICIOS CAUSADOS A LOS DEMANDANTES POR LA MUERTE DEL SEÑOR JUAN CARLOS FERNANDEZ LORA EL DIA 07 DE ENRO DE 2014 EN LA ESE	PASO DE CALIFICACION ALTA EN EL 31/12/2019 A MEDIA PARA EL 31/12/2020
2016	68001233300020160059500	ACCION DE GRUPO	INGRY VIVIANA CASTRO PEREZ AGENTE OFICIOSA DE ANGELINO MIRANDA OVALLE Y OTROS	72240850	$ 2.815.986.022	INDETERMINADA PORQUE DEPENDE DE LAS ETAPAS DEL PROCESO	INDETERMINADA PORQUE DEPENDE DE LAS ETAPAS DEL PROCESO	N/A	N/A	MEDIA	EL DEMNADANTE PRETENDE SE RECONOZCAN Y PAGEN INDEMNIZACION POR LOS PRESUNTOS PERJUICIOS CAUSADOS POR FALLAS EN EL SERVICIO DE SALUD DE LOS INTEGRANTES DE ESTA ACCION DE GRUPO RECLUIDOS EN EL EPAMS GIRON SANTANDER	PASO DE CALIFICACION ALTA EN EL 31/12/2019 A MEDIA PARA EL 31/12/2020
2016	76109333100220160018-00 Y/O 76109333100220160013-00	REPARACIÓN DIRECTA	ARNULFO BELARCAZAR BARAHONA Y OTROS	13105832	$ 562.133.889	INDETERMINADA PORQUE DEPENDE DE LAS ETAPAS DEL PROCESO	INDETERMINADA PORQUE DEPENDE DE LAS ETAPAS DEL PROCESO	N/A	N/A	MEDIA	SOLICITA SE LES RECONOZCA Y PAGUEN LOS PERJUICIOS MATERIALES, MORALES Y ALTERACION GRAVE A LAS CONDICIONES DE EXISTENCIA, CAUSADOS POR EL ACCIDENTE LABORAL EL 27 DE SEPTIEMBRE DE 2014 AL REALIZAR LABORES PROPIAS COMO MANIPULADOR DE ALIMENTOS EN EL TIMPO RECLUIDO EN LA CARCEL DE BUENAVENTURA	PASO DE CALIFICACION ALTA EN EL 31/12/2019 A MEDIA PARA EL 31/12/2020

2016	11001334306220160011900	REPARACIÓN DIRECTA	OSCAR GREGORIO MUÑOZ DUARTE, LUZ POTRICIA TORRES ESCOBAR, KAREN JOHANA MUÑOZ TORRES, DIANA LORENA MUÑOZ DUARTE, HUGO MUÑOZ	6022991	$ 644.647.706	INDETERMINADA PORQUE DEPENDE DE LAS ETAPAS DEL PROCESO	INDETERMINADA PORQUE DEPENDE DE LAS ETAPAS DEL PROCESO	N/A	N/A	MEDIA	SOLICITA SE DECLARE LA RESPONSABILIDAD DEL INPEC Y DE LA UNIDDAD POR CONCEPTO DE INDEMNIZACION DE PERJUICIOS MORALES POR 300 SMMLV, PARA CADA UNO DE LOS DEMANDANTES POR EL TRATO INHUMANO Y DEGRADANTE DEL QUE FUE VICTIMA OSCAR GREGORIO MUÑOZ DUARTE ENTRE EL 18 DE AGOSTO DEL 2011 Y DICIEMBRE DEL 2013 QUE	
2016	11001334306420160020900	REPARACIÓN DIRECTA	JUAN CARLOS TORRES CUELLAR, CARMELITA CUELLAR TRUJILLO, ARGEMIRO TORRES, MARIA ANGELICA TORRES CUELLAR Y ARGELMIRO TORRES CUELLAR	1080932031	$ 358.023.553	INDETERMINADA PORQUE DEPENDE DE LAS ETAPAS DEL PROCESO	INDETERMINADA PORQUE DEPENDE DE LAS ETAPAS DEL PROCESO	N/A	N/A	MEDIA	QUE SE RECONOZCAN LOS DAÑOS CAUSADOS A JUAN CARLOS TORRES CUELLAR POR LA VILACION DE DERECHOS HUMANOS MIENTRAS ESTUVO RECLUIDO EN LA CARCEL LA MODELO DE BOGOTA	
2016	15001333301520160003 03-00	ACCION DE CUMPLIMIENTO	FRANCISCO JAVIER ZAPATA AGUDELO		-	N/A	N/A	N/A	N/A	BAJA	PRETENDE SE DE ESTRICTO CUMPLIMIENTO AL REGLAMENTO DE REGIMEN INTERNO DEL EPMASCO DE COMBITA QUE INDICA LA EXISTENCIA DE UNA LAVANDERIA PARA UNIFORMES ROPA CAMA DE INTERNOS	
2016	11001334305820160021000	REPARACIÓN DIRECTA	ALDEMAR TORRES CALDERON, MARIA ANTONIA CALDERON, YAMILE LUCIA CALDERON, EDGAR TORRES, MARTHA LUCIA CALDERON, YANEY CALDERON Y	1080932504	$ 501.009.499	INDETERMINADA PORQUE DEPENDE DE LAS ETAPAS DEL PROCESO	INDETERMINADA PORQUE DEPENDE DE LAS ETAPAS DEL PROCESO	N/A	N/A	MEDIA	SE DECLARE LA RESPONSABILIDAD ADMINISTRATIVA Y EXTRACONTRACTUAL POR EL TRATO INHUMANO Y DEGRANDANTE DE QUE FUE VICTIMA ALDEMAR TORRES CALDERON POR LAS CONDICIONES DEGRADANTES DE RECLUSION POR EL HACINAMIENTO, LA FALTA DE INSTALACIONES SANITARIAS ADECUADAS PARA LA POBLACIÓN RECLUSA, FALTA DE	
2016	11001333606120160020900 Y/O ***11001334306120160020900***	REPARACIÓN DIRECTA	TIMOTEO HERNANDEZ GUERRA, SANDRA PATRICIA CUELLAR ASPRILLA , VICTOR ORLANDO HERNANDEZ GUERRA, LUIS ALBERTO HERNANDEZ GUERRA, RIDHAR FERNANDO	19381323	$ 53.035.387	INDETERMINADA PORQUE DEPENDE DE LAS ETAPAS DEL PROCESO	INDETERMINADA PORQUE DEPENDE DE LAS ETAPAS DEL PROCESO	N/A	N/A	MEDIA	QUE SE RECONOZCAN LOS PERJUICIOS MATERIALES Y MORALES OCASIONADOS POR LA OMISIN EN LA PRESTACION DEL SERVICIO MEDICO DURANTE EL TIEMPO DE RECLUSION EN EL EPC LA MESA DEL SEÑOR TIMOTEO HERNANDEZ GUERRA	
2016	76001333300620160028700	REPARACIÓN DIRECTA	DIANA MARCELA HERRERA TRUJILLO - DRAGONIANTE INPEC	10838793714	$ 252.324.704	INDETERMINADA PORQUE DEPENDE DE LAS ETAPAS DEL PROCESO	INDETERMINADA PORQUE DEPENDE DE LAS ETAPAS DEL PROCESO	N/A	N/A	MEDIA	QUE SE RECONOZCAN LOS DAÑOS MATERIALES E INMATERIALES CAUSADOS EN VIRTUD DEL ACCIDENTE OCURRIDO EN LA VIA PALMECECA DEPARTAMENTO DEL VALLE DEL CAUCA EL 4 DE SEPTIEMBRE DE 2014 DONDE RESULTO GRAVEMENTE LESIONADA DIANA MARCELA HERRERA TRUJILLO, QUIEN EN SU CALIDAD DE DRAGONIANTE DEL INPEC, CUSTODIARA	
2016	25000234100020160234600	ACCION DE GRUPO	YEISON DUARTE COLORADO Y JUBER FABIAN PARRA VASQUEZ	1019041245	$ 423.658.741.962	INDETERMINADA PORQUE DEPENDE DE LAS ETAPAS DEL PROCESO	INDETERMINADA PORQUE DEPENDE DE LAS ETAPAS DEL PROCESO	N/A	N/A	MEDIA	QUE SE RECONOZCAN Y PAGUEN LOS PERJUICIOS CAUSADOS A LOS DEMANDANTES A CAUSA DEL HACINAMIENTO PENITENCIARIO Y CARCELARIO DEL QUE FUERON VICTIMAS MIENTRAS RECLUSION EN EL COMEB BOGOTA	
2017	11001333603720160027200	REPARACIÓN DIRECTA	ALFONSO SEGUNDO MENGUAL	84033774	$ 353.314.702	INDETERMINADA PORQUE DEPENDE DE LAS ETAPAS DEL PROCESO	INDETERMINADA PORQUE DEPENDE DE LAS ETAPAS DEL PROCESO	N/A	N/A	MEDIA	SOLICITA SE DECLARE LA RESPONSABILIDAD DEL INPEC Y DE LA USPEC POR CONCEPTO DE INDEMNIZACION DE PERJUICIOS OCASIONADOS POR 300 SMMLV, PARA CADA UNO DE LOS DEMANDANTES POR EL TRATO INHUMANO Y DEGRADANTE DEL QUE FUE VICTIMA ALFONSO SEGUNDO MENGUAL DELUQUE ENTRE EL 02 DE MAYO DE 2012 Y EL 27 DE FEBRERO DE 2015	
2017	***08001333300120170000 03-00***	REPARACIÓN DIRECTA	CARLOTA ARRIETA MARQUEZ	32722866	$ 315.214.708	INDETERMINADA PORQUE DEPENDE DE LAS ETAPAS DEL PROCESO	INDETERMINADA PORQUE DEPENDE DE LAS ETAPAS DEL PROCESO	N/A	N/A	MEDIA	LA SEÑORA CARLOTA ARRIETA MARQUEZ ES MADRE DEL SEÑOR JUAN CARLOS CARDENAS ARRIETA, DONDE EL 31 DE OCTUBRE 2014 POR FALLAS EN LAS PRESTACION DEL SERVICIO DE SALUD FALLECIO	PASO DE CALIFICACION ALTA EN EL 31/12/2019 A MEDIA PARA EL 31/12/2020
2017	73001333100420160040 06-00	REPARACIÓN DIRECTA	GERMAN DONOSO VASQUEZ Y OTROS	1105676932	$ 335.193.265	INDETERMINADA PORQUE DEPENDE DE LAS ETAPAS DEL PROCESO	INDETERMINADA PORQUE DEPENDE DE LAS ETAPAS DEL PROCESO	N/A	N/A	MEDIA	EL SENOR GERMAN DONOSO DIRECTO AFECTADO Y LESIONADO DONDE SUFRIO SU INTEGRIDAD FISICA Y PERSONAL CON LA CAIDA QUE GENERO HERIDA EN LA CEJA, EN POMULO SUPERFICIAL DERECHO, HERIDA EN EL MENTON, MUÑECA DERECHA DEL TOBILLO DERECHO TODO ESTO OCASIONO QUE EL EPC NO CONTARA CON LAS MALLAS DE	PASO DE CALIFICACION ALTA EN EL 31/12/2019 A MEDIA PARA EL 31/12/2020
2017	05001233300020160227 87-00	ACCION DE GRUPO	JUAN BAUTISTA BALLESTEROS CHANTACA, PAULO ANDRES CUARTAS ALVAREZ	1037581456	$ 49.877.273	INDETERMINADA PORQUE DEPENDE DE LAS ETAPAS DEL PROCESO	INDETERMINADA PORQUE DEPENDE DE LAS ETAPAS DEL PROCESO	N/A	N/A	MEDIA	REQUIEREN SER REPARADOS POR LOS DAÑOS QUE LES FUERON CAUSADOS ESTANDO PRIVADOS DE LA LIBERTAN ENTRE LOS AÑOS 2015 Y 2016, INTERNOS QUE TIENEN LA CALIDAD DE POBLACION VULNERABLE POR SU GRAVE ESTADO DE SALUD EJEMPLO VIH, CANCER, INSUFICIENCIA RENAL, ENFERMEDADES QUE NO FUERON TRATADAS DE LA MEJOR MANERA POR	
2017	76109333300220160017 5-00	REPARACIÓN DIRECTA	WALDRY HILICH CASTRO DEVIA, BETSY DEVIA LEMUS, ROSA TORRES DE CASTRO, KAROL EVELYN CASTRO DEVIA, MODESTO BLADIMIR CASTRO DEVIA, SHARON	79937308	$ 300.618.650	INDETERMINADA PORQUE DEPENDE DE LAS ETAPAS DEL PROCESO	INDETERMINADA PORQUE DEPENDE DE LAS ETAPAS DEL PROCESO	N/A	N/A	MEDIA	PRETENDEN SE RECONOZCA Y PAGUEN LOS PERJUICIOS MORALES, MATERIALES Y LATERACION GRAVE A LAS CONDICIONES DE VIDA, CAUSADOS POR EL ACCIDENTE LABORAL SUFRIDO POR EL SEÑOR WALDRY HILICH EN LABORES DE EBANISTERIA AL INTERIOR DEL EPC BUENAVENTURA, DONDE ERA INTERNO	PASO DE CALIFICACION ALTA EN EL 31/12/2019 A MEDIA PARA EL 31/12/2020
2017	66001233300020160050 1-00	CONTROVERSIA CONTRACTUAL	SUMINISTROS ALMARO S.A.S	900518234-0	$ 871.993.216	INDETERMINADA PORQUE DEPENDE DE LAS ETAPAS DEL PROCESO	INDETERMINADA PORQUE DEPENDE DE LAS ETAPAS DEL PROCESO	N/A	N/A	MEDIA	PRETENDEN SE DECLARE LA NULIDAD DE LA RESOLUCION No. 1236 DEL 18 DE DICIEMBRE DE 2015 MEDIANTE LA CUAL SE ADJUDICA EL GRUPO 17 DE LA LICITACION PUBLICA No. USPEC -050-2015 CUYO OBJETO ES SUMINISTRAR EL SERVICIO DE ALIMENTACION POR EL SISTEMA DE RACION PARA LA ATENCION DE LOS INTERNOS QUE SE ENCUENTRAN A	
2017	54001334000820160028700	REPARACIÓN DIRECTA	VICTOR MANUEL SILVA SUAREZ Y OTROS.	13275846	$ 456.199	INDETERMINADA PORQUE DEPENDE DE LAS ETAPAS DEL PROCESO	INDETERMINADA PORQUE DEPENDE DE LAS ETAPAS DEL PROCESO	N/A	N/A	MEDIA	EL DEMANDANTE PRETENDE QUE SE LOGRE LA REPARACION Y EL PAGO DE LOS DAÑOS Y PERJUICIOS CAUSADOS AL SEÑOR VICTOR MANUEL SILVA COMO MOTIVO DE LA ADQUISICION CONTAGIO Y DESARROLLO DE LA TUBERCULOSIS PATOLOGIA QUE ADQUIRIO EN EL EPC DE CUCUTA CUANDO SE ENCONTRABA INTERNO.	PASO DE CALIFICACION ALTA EN EL 31/12/2019 A MEDIA PARA EL 31/12/2020
2017	76109334000320170000 47-00	REPARACIÓN DIRECTA	ELBA MARIA IBARGUEN PRETEL Y OTROS	35805439	$ 800.906.046	INDETERMINADA PORQUE DEPENDE DE LAS ETAPAS DEL PROCESO	INDETERMINADA PORQUE DEPENDE DE LAS ETAPAS DEL PROCESO	N/A	N/A	MEDIA	PRETENDEN LOS DEMANDANTES QUE SE RECONOZCAN Y PAGUEN LOS PERJUICIOS MORALES Y MATERIALES CAUSADOS POR LA ACCION U OMISION DE LAS ENTIDADES QUE CONDUJERON A LA MUERTE DEL SEÑOR JANER VICTORIA IBARGUEN EL 14 DE AGOSTO DE 2016 EN LA CARCEL DE BUENAVENTURA	PASO DE CALIFICACION ALTA EN EL 31/12/2019 A MEDIA PARA EL 31/12/2020
2017	***23001333300220140010 04-00***	REPARACIÓN DIRECTA	JONNY JAVIER HERNADEZ HERNANDEZ , EVELYN BLADE HERNANDEZ ORTIZ, MELBA ESTHER HENANDEZ PASTRANA Y OTROS	1067854772	$ 152.218.954	INDETERMINADA PORQUE DEPENDE DE LAS ETAPAS DEL PROCESO	INDETERMINADA PORQUE DEPENDE DE LAS ETAPAS DEL PROCESO	N/A	N/A	MEDIA	SE TRATA DE UN LLAMAMIENTO EN GARANTIA QUE NOS HACE EL INPEC DENTRO DE ESTE PROCESO EN EL QUE LOS DEMANDANTES PRETENDEN SE RECONOZCAN Y PAGUEN LOS DAÑOS Y PERJUICIOS MATERIALES, MORALES Y POR LA VIDA EN RELACION CAUSADOS POR LAS LESIONES SUFRIDAS EN EL EPC LAS MERCEDES DE MONTERIA, EN MANOS DE SUJETOS	PASO DE CALIFICACION ALTA EN EL 31/12/2019 A MEDIA PARA EL 31/12/2020
2017	50001333300220150069 1-00	REPARACIÓN DIRECTA	LAZARO GONZALEZ LOPEZ, ALBA MILENA CHAVEZ SAENZ, DEIBER CHARLY POVEDA CHAVEZ, DIMAR ALFREDO POVEDA CHAVEZ	7533082	$ 34.193.374	INDETERMINADA PORQUE DEPENDE DE LAS ETAPAS DEL PROCESO	INDETERMINADA PORQUE DEPENDE DE LAS ETAPAS DEL PROCESO	N/A	N/A	MEDIA	SE NOS VINCULA POR LITISCONSORCIO NECESARIO, LOS DEMANDANTES PRETENDEN QUE SE DECLARE QUE LOS DEMANDADOS SON RESPONSABLES PATRIMONIAL Y ADMINISTRATIVAMENTE DE LOS PERJUICIOS MORALES SUFRIDOS POR ELLOS, CON MOTIVO A LA RETENCION EN CONDICIONES DE HACINAMIENTO E INFRAHUMANAS QUE	PASO DE CALIFICACION ALTA EN EL 31/12/2019 A MEDIA PARA EL 31/12/2020
2017	11001334306320170000 61-00	REPARACIÓN DIRECTA	FAMILIA OBANDO SALAZAR:DIEGO FERNANDO OBANDO SALAZAR, CLAUDIA PATRICIA YEPEZ, NELLY AMANDA SALAZAR DE OBANDO-FAMILIA SUAREZ GARCIA:	10497516-1062308865	$ 861.695.729	INDETERMINADA PORQUE DEPENDE DE LAS ETAPAS DEL PROCESO	INDETERMINADA PORQUE DEPENDE DE LAS ETAPAS DEL PROCESO	N/A	N/A	MEDIA	PRETENDEN SE RECONOZCAN Y PAGUEN LOS DAÑOS Y PERJUICIOS MORALES Y MATERIALES CAUSADOS POR LAS FALLAS EN LA PRESTACION DEL SERVICIO PENITENCIARIO QUE CONDUJERON A QUE LOS EÑORES DIEGO FERNANDO OBANDO Y ALEJANDRO SUAREZ GARCIA SUFRIERAN GRAVES LESIONES QUEMADURAS DE 3 GRADO AL INTERIOR DEL	PASO DE CALIFICACION ALTA EN EL 31/12/2019 A MEDIA PARA EL 31/12/2020
2017	05001333301920160061 5-00	REPARACIÓN DIRECTA	JIMMY ALEJANDRO VELASQUEZ RAMIREZ, MARIA ROSMINIA RAMIREZ QUINTERO, FLOR MARIA PINO RODRIGUEZ	98497255	$ 10.718.273	INDETERMINADA PORQUE DEPENDE DE LAS ETAPAS DEL PROCESO	INDETERMINADA PORQUE DEPENDE DE LAS ETAPAS DEL PROCESO	N/A	N/A	MEDIA	SE TRATA DE UNA INTEGRACIÓN A LITICONSORCIO NECESARIO HECHA POR EL INPEC, LOS DEMANDANTES PRETENDEN SE RECONOZCAN Y PAGUEN LOS PERJUICIOS CAUSADOS A RAIZ DE LAS FALLAS ADMINISTRATIVAS, AL NO TENER DISPONIBLES LOS BRAZALETES DE VIGILANCIA ELECTRONICA SUFICIENTES Y QUE PERMITIERAN LA	
2017	54001233300020150042 4-00	ACCION DE GRUPO	RAMON GONZALO CHIA AYALA Y RONALD ANTONIO LINDARTE PARDO	88202506 Y 1007197725	$ 103.350.531.424	INDETERMINADA PORQUE DEPENDE DE LAS ETAPAS DEL PROCESO	INDETERMINADA PORQUE DEPENDE DE LAS ETAPAS DEL PROCESO	N/A	N/A	MEDIA	EL MINISTERIO NOS LLAMA COMO LITISCONSORCIO, LOS DEMANADANTES PRETENDEN QUE SE RECONOZCAN Y PAGUEN LA INDEMNIZACION DE LOS PERJUICIOS OCASIONADOS PRODUCTO DE LA VIOLACION A LA DIGNIDAD HUMANA DEBIDO A LAS CONDICIONES DE HACINAMIENTO QUE SE VIVIEN EN EL EPC MODELO DE CUCUTA	PASO DE CALIFICACION ALTA EN EL 31/12/2019 A MEDIA PARA EL 31/12/2020
2017	11001334320160030 0-00	REPARACIÓN DIRECTA	FRANCISCO OLMOS MORENO	24141277	$ 289.326.025	INDETERMINADA PORQUE DEPENDE DE LAS ETAPAS DEL PROCESO	INDETERMINADA PORQUE DEPENDE DE LAS ETAPAS DEL PROCESO	N/A	N/A	MEDIA	QUE SE RECONOZCAN LOS DAÑOS Y PERJUICIOS CAUSADOS POR OMISION EN LA PRESTACION DEL SERVICIO MEDICO DURANTE EL TIEMPO DE RECLUSION EN EL EP MODELO Y PICOTA	PASO DE CALIFICACION ALTA EN EL 31/12/2019 A MEDIA PARA EL 31/12/2020

2017	66001333300072017000 75-00	REPARACIÓN DIRECTA	DIANA CAROLINA MENA YEPEZ	42032071	$ 118.987.654	INDETERMINADA PORQUE DEPENDE DE LAS ETAPAS DEL PROCESO	INDETERMINADA PORQUE DEPENDE DE LAS ETAPAS DEL PROCESO	N/A	N/A	MEDIA	QUE SE RECONOZCAN LOS PERJUICIOS CAUSADOS POR LA FALLA EN EL SERVICIO MEDICO SUMINISTRADO AL SEÑOR ELMER HERNANDO BURITICA ACEVEDO, QUIEN FALECIERA EL DIA 07 DE ENERO DE 2015 COMO CONSECUENCIA DE UNA GRAVE ENFERMEDAD ENCONTRANDOCE A CARGO DEL INPEC EN EL EPC DE SANTA ROSA DE CABAL	PASO DE CALIFICACION ALTA EN EL 31/12/2019 A MEDIA PARA EL 31/12/2020
2017	25000234100002016019 51-00	ACCION DE GRUPO	YURANI MONTERO LOZANO Y OTRAS INTERNAS DEL RM BUEN PASTOR	1110512630	$ 83.395.807	INDETERMINADA PORQUE DEPENDE DE LAS ETAPAS DEL PROCESO	INDETERMINADA PORQUE DEPENDE DE LAS ETAPAS DEL PROCESO	N/A	N/A	MEDIA	QUE SE RECONOZCAN LOS PERJUICIOS CAUSADOS AL GRUPO DE 2.129 INTERNAS Y 38 NIÑOS HIJOS DE LAS RECLUSAS DEL BUEN PASTOR, POR LA AFECTACION A LOS DERECHOS CONSTITUCIONALES DEL AMBIENTE SANO EN EL EPC, VULNERACION DEL DERECHO DE SALUD, BUENA ALIMENTACION Y POR NO RECIBIR EL KIT DE ASEO Y DORMITORIO	PASO DE CALIFICACION ALTA EN EL 31/12/2019 A MEDIA PARA EL 31/12/2020
2017	11001334204720160063 9-00	ACCION DE GRUPO	LEDIS MARCELA MADRIGAL ALAPE Y OTRAS 21 INTERNAS DEL RM BOGOTA	1024488712	$ 118.147.290	INDETERMINADA PORQUE DEPENDE DE LAS ETAPAS DEL PROCESO	INDETERMINADA PORQUE DEPENDE DE LAS ETAPAS DEL PROCESO	N/A	N/A	MEDIA	QUE SE DECLARE QUE LAS ENTIDADES DEMANDADAS SON RESPONSABLES DE TODOS LOS PERJUICIOS MORALES CAUSADOS A LOS INTERNOS POR EL EXTREMADO HACINAMIENTO CARCELARIO	
2017	54001334001020160120 2-00	REPARACIÓN DIRECTA	LUIS EMILIO O EMIRO YAÑÍEZ SOLEDAD, SERRANO RIVERA, MARIA SOCORRO YAÑEZ SOLEDAD	88263731	$ 469.784.869	INDETERMINADA PORQUE DEPENDE DE LAS ETAPAS DEL PROCESO	INDETERMINADA PORQUE DEPENDE DE LAS ETAPAS DEL PROCESO	N/A	N/A	MEDIA	QUE SE RECONOZCAN LOS DAÑOS MATERIALES, INMATERILES QUE SE DERIVARON DE LA FALLA EN EL SERVICIO MEDICO DEL SEÑOR LUIS EMILIO YAÑEZ SOLEDAD CON OCASION DE SU CUMPLIMIENTO DE PENA EN EL EPC CUCUTA	PASO DE CALIFICACION ALTA EN EL 31/12/2019 A MEDIA PARA EL 31/12/2020
2017	08001333301020170012 8-00	REPARACIÓN DIRECTA	KATHRINA MICHEL TERAN SANTAMARIA, KAYLA MICHEL NIÑO TERAN, MARELIS MARIA VARGAS GUTIERREZ, JORGE ELIECER NIÑO SARMIENTO, LEIDY ALEXANDRA NIÑO	1045743405	$ 227.217.097	INDETERMINADA PORQUE DEPENDE DE LAS ETAPAS DEL PROCESO	INDETERMINADA PORQUE DEPENDE DE LAS ETAPAS DEL PROCESO	N/A	N/A	MEDIA	PRETENDEN EL RESARCIMIENTO DE LOS PERJUICIOS PATRIMONIALES Y EXTRAPTRIMONIALES Y EXTRAPATRIMONIALES SUCESIVOS QUE LES FUERON OCASIONADOS A RAIZ DEL FALLECIMIENTO DEL SEÑOR JORGE DAVID NIÑO VARGAS EL DIA 27 DE MARZO DE 2015 A RAIZ DE FALLAS EN LA PRESTACION DEL SERVICIO DE SALUD, MIENTRAS SE	PASO DE CALIFICACION ALTA EN EL 31/12/2019 A MEDIA PARA EL 31/12/2020
2017	11001333603520160030 10-00	REPARACIÓN DIRECTA	RAMIRO RAFAEL MARTINEZ PIMIENTA, YESICA PAOLA REDONDO RODRIGUEZ, AUSTIN STANLING MARTINEZ REDONDO, AIMER DAVID MARTINEZ REDONDO, ALIETH		$ 774.304.708	INDETERMINADA PORQUE DEPENDE DE LAS ETAPAS DEL PROCESO	INDETERMINADA PORQUE DEPENDE DE LAS ETAPAS DEL PROCESO	N/A	N/A	MEDIA	DECLARAR QUE LOS DEMANDADOS SON ADMINISTRATIVA Y EXTRACONTRACTUALMENTE RESPONSABLES DE LOS PERJUICIOS OCACIONADOS POR EL CONSISTENTE TRATO INHUMANO Y DEGRADANTE DE QUE FUE VICTIMA RAMIRO RAFAEL MARTINEZ PIMIENTA MIETRAS ESTUVO DETENIDO EN EL EPD DE RIOHACHA	PASO DE CALIFICACION ALTA EN EL 31/12/2019 A MEDIA PARA EL 31/12/2020
2017	66001333100120160010 61-00	PROCESO EJECUTIVO	SUMINISTROS ALMARO S.A.S	NIT 900518324-0 Y C.C. 94285945	$ 41.154.350	INDETERMINADA PORQUE DEPENDE DE LAS ETAPAS DEL PROCESO	INDETERMINADA PORQUE DEPENDE DE LAS ETAPAS DEL PROCESO	N/A	N/A	MEDIA	SOLICITA EL PAGO DE LAS FACTURAS NUMERO 127 DEL 14 DE DICIEMBRE DE 2014 CORERSPONDIENTE AL CONTRATO 024/11 POR VALOR DE 26.436.792. LA FACTURA 124 DEL 14 DE DICIEMBRE DE 2012 CORRESPONDIENTE AL CONTRATO 024 DE 2011 POR VALOR DE 38.899.083,80. FACTIRA 142 DEL 31 DE DICIEMBRE DE 2012 CORRESPONDIENTE AL	
2017	05001333301220170023 9-00	REPARACIÓN DIRECTA	GERALDINE MONCADA ROJAS, KAROL JULIANA VALENCIA ROJAS, LUZ STELLA GRANDA ARBOLEDA, LUIS EDUARDO ROJAS GRANDA, PAULA ANDREA ROJAS	43092109	$ 368.015.423	INDETERMINADA PORQUE DEPENDE DE LAS ETAPAS DEL PROCESO	INDETERMINADA PORQUE DEPENDE DE LAS ETAPAS DEL PROCESO	N/A	N/A	MEDIA	QUE SE DECLARE QUE LOS DEMANDADOS SON RESPONSABLES DEL DAÑO ANTOJURIDICO CAUSADO POR EL TRATO CRUEL, INDIGNO, INHUMANO Y DEGRADANTE DEL QUE FUE OBJETO LA JOVEN YULI TATIANA ROJAS GRANADAMIENTRAS ESTUVO PRIVADA DE LA LIBERTAD, MALTRATO QUE GENERO UNA FALLA EN EL SERVICIO MEDICO Y LA PERDIDA DE	PASO DE CALIFICACION ALTA EN EL 31/12/2019 A MEDIA PARA EL 31/12/2020
2017	05001333301120160080 96-00	REPARACIÓN DIRECTA	JESUS ALBEIRO RESTREPO VALENCIA	8401779	$ 6.135.912	INDETERMINADA PORQUE DEPENDE DE LAS ETAPAS DEL PROCESO	INDETERMINADA PORQUE DEPENDE DE LAS ETAPAS DEL PROCESO	N/A	N/A	MEDIA	SE TRATA DE UN LLAMAMIENTO EN GARANTIA QUE NOS HACE EL INPEC DENTRO DE ESTE PROCESO EN EL QUE EL DEMANDANTE PRETENDE SE RECONOZCAN LOS PERJUICIOS CAUSADOS POR LAS FALLAS ADMINISTRATIVAS EN QUE INCURRIERON AL NO TENER DISPONIBLES LOS MEDIOS DE CONTROL ELECTRONICOS (BRAZALETES) SUFICIENTES Y	
2017	76111334000320170014 4-00	REPARACIÓN DIRECTA	ALEJANDRO VALLEJO GONZALEZ Y OTROS	93401204	$ 395.418.411	INDETERMINADA PORQUE DEPENDE DE LAS ETAPAS DEL PROCESO	INDETERMINADA PORQUE DEPENDE DE LAS ETAPAS DEL PROCESO	N/A	N/A	MEDIA	QUE LOS DEMANDADOS DECLAREN SU RESPONSABILIDAD ADMINISTRATIVA POR LAS FALLAS EN EL SERVICIO EN EL QUE INCURRIERON Y QUE LLEVARON A LA MUERTE DEL SEÑOR BERNARDO VALLEJO ROJAS EL 05 DE ABRIL DE 2016 SIENDO INTERNO EN EL EPC DE BUGA Y QUE POR LO ANTERIOR SE PAGUEN LOS PERJUICIOS CAUSADOS	
2017	76001333300220160025 8-00	REPARACIÓN DIRECTA	FIDELINA CRUZ ZUÑIGA, MIREYA CRUZ ZUÑIGA, MARIA INES CRUZ ZUÑIGA, ANA OLINDA CRUZ ZUÑIGA	25429808	$ 153.278.289	INDETERMINADA PORQUE DEPENDE DE LAS ETAPAS DEL PROCESO	INDETERMINADA PORQUE DEPENDE DE LAS ETAPAS DEL PROCESO	N/A	N/A	MEDIA	VINCULACION A LA ENTIDAD, LOS DEMANDANTES SOLICITAN SE RECONZCA EL DAÑO CAUSADO POR LA OMISION Y FALLAS EN LA PRESTACION DEL SERVICIO DE SALUD A LA INTERNA FIDELINA CRUZ ZUÑIGA, QUIEN PADECE DE CATARATAS EN AMBOS OJOS	PASO DE CALIFICACION ALTA EN EL 31/12/2019 A MEDIA PARA EL 31/12/2020
2017	52001233300020170020 20-00	CONTROVERSIA CONTRACTUAL	SUMINISTROS ALMARO S.A.S	900518324-0	$ 744.745.633	INDETERMINADA PORQUE DEPENDE DE LAS ETAPAS DEL PROCESO	INDETERMINADA PORQUE DEPENDE DE LAS ETAPAS DEL PROCESO	N/A	N/A	REMOTA	PRETENDEN QUE SE DECLARE LA NULIDAD DE LA RESOLUCION No. 1236 DE DICIEMBRE 18 DE 2015, MEDIANTE LA CUAL SE ADJUDICA EL GRUPO 17 DE LICITACION PUBLICA No. USPEC-050-2015 CUYO OBJETO ES "SUMINISTRAR EL SERVICO DE ALIMENTACION, PARA LOS INTERNOS A CARGO DEL INPEC." A LA UNION TEMPORAL ALIMENTOS DEL SUR, QUE SE	
2017	05001333301520170020 20-00	REPARACIÓN DIRECTA	CLAUDIA ANDREA TABARES Y OTROS	43810251	$ 326.158.703	INDETERMINADA PORQUE DEPENDE DE LAS ETAPAS DEL PROCESO	INDETERMINADA PORQUE DEPENDE DE LAS ETAPAS DEL PROCESO	N/A	N/A	MEDIA	MEDIANTE REAPRACION DIRECTA EL DEMANDANTE PRETENDE QUE SEAN RECONOCIDOS LOS DAÑOS ANTIJURIDICOS CAUSADOS POR EL FALLECIMIENTO DEL SEÑOR DIOMER ANDERSON TABARES, MIENTRAS SE ENCONTRAVA PRIVADO DE LA LIBERTAD EN EL EPC BELLAVISTA, COMO CONSECUENCIAA DE LAS ACCIONES Y OMISIONES ATRIBUIDAS A LOS	PASO DE CALIFICACION ALTA EN EL 31/12/2019 A MEDIA PARA EL 31/12/2020
2017	73001333301020170017 71-00	REPARACIÓN DIRECTA	LUCAS MARTINEZ, ELSA RAMIREZ HERRERA, JUAN CARLOS MARTINEZ RAMIREZ, EVER SNEIDER MARTINEZ RAMIREZ Y OTROS	14276534	$ 164.723.692	INDETERMINADA PORQUE DEPENDE DE LAS ETAPAS DEL PROCESO	INDETERMINADA PORQUE DEPENDE DE LAS ETAPAS DEL PROCESO	N/A	N/A	MEDIA	QUE SE RECONOZCAN Y PAGUEN LOS DAÑOS ANTIJURIDICOS CAUSADOS POR EL CONCEPTO DE LOS PERJUICIOS DEL ORDEN AMTERIAL Y MORAL POR EL FALLECIMIENTO DEL SEÑOR WILMER MARTINEZ RAMIREZ EL 22 DE ENERO DE2016, QUIEN SE ENCONTRABA PRIVADO DE LA LIBERTAD Y RECLUIDO EN EL EPC COIBA PICALEÑA	PASO DE CALIFICACION ALTA EN EL 31/12/2019 A MEDIA PARA EL 31/12/2020
2017	11001334305820160020 47-00	REPARACIÓN DIRECTA	HEBERT YECID BERMUDEZ HERNANDEZ, GLORIA AMPARO HERNANDEZCADENA, DAILA SALOME BERMUDEZ HERNANDEZ ABERTANO	1122123778	$ 94.115.399	INDETERMINADA PORQUE DEPENDE DE LAS ETAPAS DEL PROCESO	INDETERMINADA PORQUE DEPENDE DE LAS ETAPAS DEL PROCESO	N/A	N/A	MEDIA	QUE SE RECONOZCAN LOS DAÑOS CAUSADOS POR LA FALLA DEL SERVICIO E INDEBIDA PRESTACION DEL SERVICIO PENITENCIARIO AL SER LESIONADO EN SU INTEGRIDAD FISICA POR PARTE DE UN INTERNO DEL COMEB, EL SEÑOR HEBERT YECID QUIEN ES DRAGONIANTE DEL INPEC , EN LOS HECHOS QUE SE LLEVARON A CABO EL 19 DE FEBRERO DE 2014	PASO DE CALIFICACION ALTA EN EL 31/12/2019 A MEDIA PARA EL 31/12/2020
2017	***73001333100420170015 5-00***	REPARACIÓN DIRECTA	ALFREDO RINCON SANTAFE, LILIANA PINO ROJAS	88273640	$ 32.011.303	INDETERMINADA PORQUE DEPENDE DE LAS ETAPAS DEL PROCESO	INDETERMINADA PORQUE DEPENDE DE LAS ETAPAS DEL PROCESO	N/A	N/A	MEDIA	QUE SE RECONOZCAN Y PAGUEN LOS PERJUICIOS MATERIALES, MORALES Y A LA SALUD OCASIONADOS AL SEÑOR ALFREDO RINCON SANTAFE CON MOTIVO A LAS LESIONES PERSONALES CAUSADAS EL 7 DE MARZO DE 2016, EN ACCIDENTE OCURRIDO MIENTRAS OPERABA UNA MAQUINA SIERRA CIRCULAR EN EL TALLER DE MADERAS DEL EPC EL ESPINAL	
2017	11001333603820170000 65-00	REPARACIÓN DIRECTA	CONSORCIO INGENIERIA REPRESENTADO LEGALMENTE POR CAMILA FERNANDA GOMEZ MEJIA	900793439-9	$ 73.576.494	INDETERMINADA PORQUE DEPENDE DE LAS ETAPAS DEL PROCESO	INDETERMINADA PORQUE DEPENDE DE LAS ETAPAS DEL PROCESO	N/A	N/A	MEDIA	QUE SE DECLARE ADMINISTRATIVA Y PATRIMONIALMENTE RESPONSABLE A LA USPEC, POR LA OMISION DEL REGISTRO PRESUPUESTAL DEL OTROSI No. 04 DE 26 DE JUNIO DE 2015, LO QUE GENERO UN DAÑO ANTIJURIDICO,POR ESE MOTIVO SOLISTA EL PAGO DE UNA INDEMNIZACION POR PERJUICIOS IRROGADOS Y ADEMAS EL PAGO DE INTERESES	
2017	63001333375420140020 58-01	PROCESO EJECUTIVO	SUMINISTROS ALMARO S.A.S	900523392-1	$ 336.838.384	INDETERMINADA PORQUE DEPENDE DE LAS ETAPAS DEL PROCESO	INDETERMINADA PORQUE DEPENDE DE LAS ETAPAS DEL PROCESO	N/A	N/A	MEDIA	SOLICITA EL PAGO DE LAS FACTURAS NUMERO 127 DEL 14 DE DICIEMBRE DE 2014 CORERSPONDIENTE AL CONTRATO 024/11 POR VALOR DE 26.436.792. LA FACTURA 124 DEL 14 DE DICIEMBRE DE 2012 CORRESPONDIENTE AL CONTRATO 024 DE 2011 POR VALOR DE 38.899.083,80. FACTIRA 142 DEL 31 DE DICIEMBRE DE 2012 CORRESPONDIENTE AL	
2017	08001333300320160030 27-00	REPARACIÓN DIRECTA	LIDUVINA ESTRADA DEL VALLE, CARLOS ARTURO BARROS ESTRADA, JOSE RAMON BARROS ESTRADA Y CESAR AUGUSTO BARROS ESTRADA	22400243	$ 87.028.197	INDETERMINADA PORQUE DEPENDE DE LAS ETAPAS DEL PROCESO	INDETERMINADA PORQUE DEPENDE DE LAS ETAPAS DEL PROCESO	N/A	N/A	MEDIA	QUE SE DECLARE QUE LOS DEMANDADOS SON RESPONSABLES DE LOS PERJUICIOS MATERIALES E INMATERIALES OCASIONADOS COMO CONSECUENCIA DE LA MUERTE DEL SEÑOR JOSE RAMON BARROS LARA ACAECIDA POR LA FALLA EN EL SERVICIO, DERIVADA DE LA NEGLIGENCIA EN LOS PERMISOS PARA CONTROLES MEDICOS QUE DEBIAN	PASO DE CALIFICACION ALTA EN EL 31/12/2019 A MEDIA PARA EL 31/12/2020
2017	05001333301620170041 3-00	REPARACIÓN DIRECTA	CECILIA DEL SOCORRO PALACIO GUTIERREZ, LUZ ESNEDA PALACIO GUTIERREZ, GUILLERMO LEON MESA, EDISON DE JESUS GRANDA, YUDI MILENA PALACIO	43086787	$ 124.463.393	INDETERMINADA PORQUE DEPENDE DE LAS ETAPAS DEL PROCESO	INDETERMINADA PORQUE DEPENDE DE LAS ETAPAS DEL PROCESO	N/A	N/A	MEDIA	QUE SE DECLARE LA RESPONSABILIDAD POR EL DAÑO ANTIJURIDICO CAUSADO A LOS DEMANDANTES POR EL TRATO CRUEL, INDIGNO DEL QUE FUE OBJETO LA SEÑORA CECILIA DEL SOCORRO PALACION MIENTRAS ESTUVO PRIVADA DE LA LIBERTAD, MALTRATO QUE GENERO UNA FALLA EN EL SERVICO MEDICO GENERANDO GRANDES CONSECUENCIAS EN LA	PASO DE CALIFICACION ALTA EN EL 31/12/2019 A MEDIA PARA EL 31/12/2020
2017	11001333605920160021 2-00	REPARACIÓN DIRECTA	REINALDO MANRIQUE DURAN, REINALDO MANRIQUE ALMENDARES, PATRICIA DURAN DE MANRIQUE Y BEATRIZ GARCIA DE DURAN	94330448	$ 293.895.991	INDETERMINADA PORQUE DEPENDE DE LAS ETAPAS DEL PROCESO	INDETERMINADA PORQUE DEPENDE DE LAS ETAPAS DEL PROCESO	N/A	N/A	MEDIA	SE DECLARE QUE LAS ENTIDADES SO RESPONSABLES ADMINISTRATIVA Y EXTRACONTRACTUALMENTE DE LOS PERJUICIOS OCASIONADOS A LOS CONVOCANTES CON MOTIVO DE LA OMISION EN LA PRESTACION DEL SERVICIO MEDICO DURANTE LA RECLUSIÓN DE REIANLDO MANRIQUE DURAN EN EL EPC DE LA MESA	

2017	11001334305820160027 5-00	REPARACIÓN DIRECTA	BRAHYAN FELIPE STERLING ROJAS, IMELDA ROJAS CALDERON, OTONIEL STERLING PLAZAS, JUAN SEBASTIAN STERLING ROJAS, DAVID SANTIAGO	1080933927	$ 855.594.534	INDETERMINADA PORQUE DEPENDE DE LAS ETAPAS DEL PROCESO	INDETERMINADA PORQUE DEPENDE DE LAS ETAPAS DEL PROCESO	N/A	N/A	MEDIA	SE DECLARE LA RESPONSABILIDAD ADMINISTRATIVA Y EXTRACONTRACTUAL POR EL TRATO INHUMANO Y DEGRANDANTE DE QUE FUE VICTIMA BRAHYAN FELIPE STERLING ROJAS POR LAS CONDICIONES DEGRADANTES DE RECLUSION POR EL HACINAMIENTO, LA FALTA DE INSTALACIONES SANITARIAS ADECUADAS PARA LA POBLACIÓN RECLUSA, FALTA DE	
2017	05001333303620170047 1-00	REPARACIÓN DIRECTA	JORGE ALFREDO ESTRADA TORRES , MARTHA DORIS SANCHEZ ADARVE, JAZMIN ALEJANDRA ESTRADA SANCHEZ, JUAN JOSE ORTEGA ESTRADA, MIGUEL	70504598	$ 72.023.581	INDETERMINADA PORQUE DEPENDE DE LAS ETAPAS DEL PROCESO	INDETERMINADA PORQUE DEPENDE DE LAS ETAPAS DEL PROCESO	N/A	N/A	MEDIA	PRETENDER SE DECLAREN RESPONSABLE A LOS DEMANDADOS POR EL DAÑO ANTIJURIDICO CAUSADO A LOS DEMANDANTES POR LA MUERTE DE EYDER ALEXANDER ESTRADA SANCHEZ, OCURRIDA EL DIA 06 DE ABRIL DE 2017, DENTRO DE EL EPC ITAGUI, ARGUMENTANDO QUE NO SE LE PRESTO LA ATENCIÓN EN SALUD QUE REQUERIA A PESAR	PASO DE CALIFICACION ALTA EN EL 31/12/2019 A MEDIA PARA EL 31/12/2020
2017	54001334001020160109 4-00	REPARACIÓN DIRECTA	LUIS FERNANDO MENDEZ BERNAL,ABIGAIL DUARTE GOMEZ, JUAN GABRIEL MENDEZ DUARTE, CESAR ALBERTO MENDEZ DUARTE, FERNANDO	13831781	$ 637.452.423	INDETERMINADA PORQUE DEPENDE DE LAS ETAPAS DEL PROCESO	INDETERMINADA PORQUE DEPENDE DE LAS ETAPAS DEL PROCESO	N/A	N/A	MEDIA	REPARACIÓN DIRECTA PARA QUE LOS DEMANDADOS RECONOZCAN QUE SON RESPONSABLES DE LOS GRAVES PERJUICIOS CAUSADOS POR LA PERDIDA DEL BRAZO DEL SEÑOR LUIS FERNANDO MENDEZ BERNAL EN RECLUSION COMO INTERNO EN LA CARCEL DE CUCUTA DEBIDO A LA FALTA DE OPORTUNO SERVICIO MEDICO QUE REQUERIA EL	PASO DE CALIFICACION ALTA EN EL 31/12/2019 A MEDIA PARA EL 31/12/2020
2017	63001334000620170000 2-00	REPARACIÓN DIRECTA	FABIAN ANDRES QUIMBAYO ROJAS, AURA ELVIA ROJAS PAREJA, YURI CAROLINA PACHO ROJAS, LUIS ENRIQUE PACHO MUELAS,	18400093	$ 195.203.568	INDETERMINADA PORQUE DEPENDE DE LAS ETAPAS DEL PROCESO	INDETERMINADA PORQUE DEPENDE DE LAS ETAPAS DEL PROCESO	N/A	N/A	MEDIA	QUE SE RECONOZCAN LOS DAÑOS MORALES Y MATERIALES CAUSADOS POR LAS ÑLASIONES SUFRIDAS EL 17 DE SEPTIEMBRE DE 2015 Y LAS FALLAS EN LA ATENCION MEDICA Y DEL TRATAMIENTO QUE DEBIO REALIZARCE AL JOVEN FABIAN ANDRES QUIMBAYO ROJAS EN EL INTERIOR DEL EPC DE PEÑAS BLANCAS EN CALARCA	PASO DE CALIFICACION ALTA EN EL 31/12/2019 A MEDIA PARA EL 31/12/2020
2017	05001333302720170050 6-00	REPARACIÓN DIRECTA	CARLOS ENRIQUE SALAS SUAREZ	98572992	$ 106.664.539	INDETERMINADA PORQUE DEPENDE DE LAS ETAPAS DEL PROCESO	INDETERMINADA PORQUE DEPENDE DE LAS ETAPAS DEL PROCESO	N/A	N/A	MEDIA	PRETENDEN QUE SE RECONOZCAN Y PAGUEN LOS LOS DAÑOS Y PERJUICIOS CAUSADOS CON OCASION DE LA RECLUSION A LA QUE FUE SOMETIDO BAJO CONDICIONES INDIGNAS EN LA CARCEL BELLAVISTA	
2017	05001333301820170050 13-00	REPARACIÓN DIRECTA	JHONATAN CARDONA MARIN, SEMIDA STELLA MARIN HENAO, LUZ FAINA MARIN HENAO, ZOE AMPARO MARIN HENAO	1039682762	$ 308.102.742	INDETERMINADA PORQUE DEPENDE DE LAS ETAPAS DEL PROCESO	INDETERMINADA PORQUE DEPENDE DE LAS ETAPAS DEL PROCESO	N/A	N/A	MEDIA	PRETENDEN QUE SE RECONOZCAN Y PAGUEN LOS LOS DAÑOS Y PERJUICIOS CAUSADOS CON OCASION DE LA RECLUSION A LA QUE FUE SOMETIDO EL SEÑOR JHONATAN CARDONA MARIN BAJO CONDICIONES INDIGNAS EN LA CARCEL BELLAVISTA	
2017	50001333300920160017 1-00	REPARACIÓN DIRECTA	LINSON APONTE ACOSTA, LINA MARCELA APONTE RINCON, ROGELIA ACOSTA GUZMAN, GILBERTO AMAYA ACOSTA, JASBLEIDY APONTE ACOSTA Y JASLINY	86011243	$ 132.881.775	INDETERMINADA PORQUE DEPENDE DE LAS ETAPAS DEL PROCESO	INDETERMINADA PORQUE DEPENDE DE LAS ETAPAS DEL PROCESO	N/A	N/A	MEDIA	QUE SE RECONOZCAN Y PAGUEN LOS PERJUICIOS MORALES SUFRIDOS POR LOS DEMANDANTES, CON MOTIVO DE LA RETENCION EN CONDICIONES DE HACINAMIENTO E INFRAHUMANAS QUE PADECIO EL SEÑOR LINSON APONTE ACOSTA, EN EL EPC ACACIAS, SE NOS VINCULA POR LITISCONSORCIO NECESARIO	
2017	05001333301320170050 26-00	REPARACIÓN DIRECTA	LUIS ALBERTO LOZANO VIUCHE, BLANCA EULALIA VIUCHE, YERMAN DAVID LOZANO VELASQUEZ	79509060	$ 272.543.744	INDETERMINADA PORQUE DEPENDE DE LAS ETAPAS DEL PROCESO	INDETERMINADA PORQUE DEPENDE DE LAS ETAPAS DEL PROCESO	N/A	N/A	MEDIA	QUE SE RECONOZCAN Y PAGUEN LOS LOS DAÑOS Y PERJUICIOS CAUSADOS CON OCASION DE LA RECLUSION A LA QUE FUE SOMETIDO EL SEÑOR LUIS ALBERTO LOZANO VIUCHE BAJO CONDICIONES INDIGNAS EN LA CARCEL BELLAVISTA	
2017	05001333302120170040 89-00	REPARACIÓN DIRECTA	GILBERTO ANTONIO BARRANTES GAVIRIA, MARIA PATRICIA IBARGUEN DIAZ, LAURA CELENE GONZALEZ IBARGUEN	70118866	$ 189.625.847	INDETERMINADA PORQUE DEPENDE DE LAS ETAPAS DEL PROCESO	INDETERMINADA PORQUE DEPENDE DE LAS ETAPAS DEL PROCESO	N/A	N/A	MEDIA	QUE SE RECONOZCAN Y PAGUEN LOS LOS DAÑOS Y PERJUICIOS CAUSADOS CON OCASION DE LA RECLUSION A LA QUE FUE SOMETIDO EL SEÑOR GILBERTO ANTONIO BARRANTES BAJO CONDICIONES INDIGNAS EN LA CARCEL BELLAVISTA	
2017	05001333302420170050 06-00	REPARACIÓN DIRECTA	CARLOS MAURICIO VILLA ARAQUE, GLADYS DEL SOCORRO ARAQUE DE VILLA, YENIFER LICETT CASTAÑEDA ARAQUE, DIANA MARIA VILLA ARAQUE, MARIA VICTORIA VILLA	1128440892	$ 521.255.184	INDETERMINADA PORQUE DEPENDE DE LAS ETAPAS DEL PROCESO	INDETERMINADA PORQUE DEPENDE DE LAS ETAPAS DEL PROCESO	N/A	N/A	MEDIA	LOS DEMANDANTES PRETENDEN QUE SE RECONOZCAN Y PAGUEN LOS PERJUICIOS CAUSADOS CON OCASION A LAS CONDICIONES INDIGNAS QUE PADECIO EL SEÑOR CARLOS MAURICIO VILLA MIENTRAS ESTUVO RECLUIDO ENE EL EPC BELLAVISTA	
2017	25000234200020170350 89-00	NULIDAD Y RESTABLECIMIENTO DEL DERECHO	JORGE ALIRIO MANCERA CORTES	79309847	$ 35.201.835	INDETERMINADA PORQUE DEPENDE DE LAS ETAPAS DEL PROCESO	INDETERMINADA PORQUE DEPENDE DE LAS ETAPAS DEL PROCESO	N/A	N/A	MEDIA	REVOCAR LA RESOLUCION 085 DE 2017 POR LA CUAL SE DECLARA UNA INSUBSISTENCIA, REINTEGRAR A JORGE ALIRIO MANCERA EN EL EMPLEO QUE DESEMPEÑABA O A OTRO IGUAL O SIMILAR CATEGORIA Y REMUNERACION, PAGARLEA ATITULO DE INDEMNIZACION TODOS LOS SALARIOS, CON LOS AUMENTOS O AJUSTES Y LOS APORTES DE PENSION Y LAS	
2017	63001333300520170020 65-00	REPARACIÓN DIRECTA	JUAN PABLO LONDOÑO RIOS, PAULA ANDREA MESA PIÑEROS, MARIA LUDIBIA RIOS GARCIA, ANA MARIA LONDOÑO RIOS, LUIS ARTURO LONDOÑO RIOS	9872586	$ 364.892.661	INDETERMINADA PORQUE DEPENDE DE LAS ETAPAS DEL PROCESO	INDETERMINADA PORQUE DEPENDE DE LAS ETAPAS DEL PROCESO	N/A	N/A	MEDIA	LOS CONVOCANTES PRETENDEN SE RECONOZCAN LOS PERJUICIOS MORALES Y MATERIALES CAUSADOS POR LA LESIONES SUFRIDAS EL 31 DE DICIEMBRE DE 2015 Y LAS FALLAS EN LA ATENCION MEDICA QUE DEBIO REALIZARSELE DE FORMA OPORTUNA AL INTERIOR DEL EPC PEÑAS BLANCAS EN CALARCA, DONDE SE ENCUENTRA RECLUIDO	PASO DE CALIFICACION ALTA EN EL 31/12/2019 A MEDIA PARA EL 31/12/2020
2017	25000233600020170150 15-00	CONTROVERSIA CONTRACTUAL	CONSORCIO FONDO DE ATENCION EN SALUD PPL 2015	900919777-4	$ 221.548.943	INDETERMINADA PORQUE DEPENDE DE LAS ETAPAS DEL PROCESO	INDETERMINADA PORQUE DEPENDE DE LAS ETAPAS DEL PROCESO	N/A	N/A	MEDIA	QUE SE DECLARE QUE DURANTE LA EJECUCION DEL CONTRATO DE FIDUCIA MERCANTIL No. 363 DE 2015 SE ROMPIO LA IGUALDAD, EQUILIBRIO Y EQUIVALENCIA ENTRE DERECHOS Y OBLIGACIONES , EN PERJUICIO DEL DEMANDANTE, POR HABER TENIDO ESTE QUE ASUMIR UNOS COSTOS MAYORES A LOS PREVISTOS AL MOMENTO DE SU CELEBRACION	
2017	68001333300820160030 54-00	REPARACIÓN DIRECTA	ANA CEILIA PAMPLONA DE SUAZA, WILMER ALBERTO SUAZA PAMPLONA, ALEXANDER SUAZA PAMPLONA, MARIA YANETH SUAZA PAMPLONA		$ 493.474.749	INDETERMINADA PORQUE DEPENDE DE LAS ETAPAS DEL PROCESO	INDETERMINADA PORQUE DEPENDE DE LAS ETAPAS DEL PROCESO	N/A	N/A	MEDIA	PRETENDEN QUE SE RECONOXCAN Y PAGUEN LOS PERJUICIOS Y DAÑOS CAUSADOS EN RELACION A LA MUERTE DEL SEÑOR HECTOR EDUARDO SUAZA SANCHEZ EL 23 DE ABRIL DE 2016 MIENTRAS SE ENCONTRABA PRIVADO DE LA LIBERTAD EN EL EPC GIRON	
2017	05001333301320170050 39-00	REPARACIÓN DIRECTA	JAIR DE JESUS FRANCO HENAO	71181466	$ 94.755.558	INDETERMINADA PORQUE DEPENDE DE LAS ETAPAS DEL PROCESO	INDETERMINADA PORQUE DEPENDE DE LAS ETAPAS DEL PROCESO	N/A	N/A	MEDIA	QUE SE RECONOZCAN Y PAGUEN LOS LOS DAÑOS Y PERJUICIOS CAUSADOS CON OCASION DE LA RECLUSION A LA QUE FUE SOMETIDO BAJO CONDICIONES INDIGNAS EN LA CARCEL BELLAVISTA	
2017	05001333300920170040 94-00	REPARACIÓN DIRECTA	JOHNNY JOSE ESPAÑA MONTOYA, BETTY RAMIREZ SABAYE, EDILMA LUZ ESPAÑA RAMIREZ, JOHNNY BERNARDO ESPAÑA RAMIREZ	9137544	$ 355.344.662	INDETERMINADA PORQUE DEPENDE DE LAS ETAPAS DEL PROCESO	INDETERMINADA PORQUE DEPENDE DE LAS ETAPAS DEL PROCESO	N/A	N/A	MEDIA	QUE SE RECONOZCAN Y PAGUEN LOS LOS DAÑOS Y PERJUICIOS CAUSADOS CON OCASION DE LA RECLUSION A LA QUE FUE SOMETIDO BAJO CONDICIONES INDIGNAS EN LA CARCEL BELLAVISTA	
2017	05001333302320170050 49-00	REPARACIÓN DIRECTA	FABIO ANTONIO HERNANDEZ POSADA, SONIA AMPARO OROZCO GOMEZ, YOHAN EMMANUEL HERNANDEZ OROZCO, ROSMIRA POSADA DE HERNANDEZ, BLANCA	79688857	$ 461.918.633	INDETERMINADA PORQUE DEPENDE DE LAS ETAPAS DEL PROCESO	INDETERMINADA PORQUE DEPENDE DE LAS ETAPAS DEL PROCESO	N/A	N/A	MEDIA	QUE SE RECONOZCAN Y PAGUEN LOS LOS DAÑOS Y PERJUICIOS CAUSADOS CON OCASION DE LA RECLUSION A LA QUE FUE SOMETIDO BAJO CONDICIONES INDIGNAS EN LA CARCEL BELLAVISTA	
2017	05001333301420170050 25-00	REPARACIÓN DIRECTA	WILLIAM GIRALDO HOYOS, AURA DOLLY DUQUE GOMEZ, YESICA TATIANA GIRALDO DUQUE, MARIA VALERIA GIRALDO DUQUE, CRISTIAN ANDRES GIRALDO DUQUE	70695489	$ 438.328.223	INDETERMINADA PORQUE DEPENDE DE LAS ETAPAS DEL PROCESO	INDETERMINADA PORQUE DEPENDE DE LAS ETAPAS DEL PROCESO	N/A	N/A	MEDIA	QUE SE RECONOZCAN Y PAGUEN LOS LOS DAÑOS Y PERJUICIOS CAUSADOS CON OCASION DE LA RECLUSION A LA QUE FUE SOMETIDO BAJO CONDICIONES INDIGNAS EN LA CARCEL BELLAVISTA	
2017	05001333301420170050 64-00	REPARACIÓN DIRECTA	MARIA NELLY BLANDON MATURANA, JOVANNY URRUTIA LEMUS, LUIS ENRIQUE URRUTIA BLANDON, DEICY PAOLA URRUTIA BLANDON, JOHANA URRUTIA BLANDON	42888041	$ 329.828.225	INDETERMINADA PORQUE DEPENDE DE LAS ETAPAS DEL PROCESO	INDETERMINADA PORQUE DEPENDE DE LAS ETAPAS DEL PROCESO	N/A	N/A	MEDIA	QUE SE RECONOZCAN Y PAGUEN LOS PERJUICIOS MORALES Y METERIALES POR LOS DAÑOS CAUSADOS EN OCASION DE LA MUERTE DEL INTERNO YORMAN ALEXIS URRUTIA BLANDON MIENTRAS SE ENCONTRABA EN EL EPC EL PREDEGAL, COMO CONSECUENCIA DIRECTA DE LA NEGLIGENCIA Y FALTA DE ATENCION MEDICA CONFORME A SUS	PASO DE CALIFICACION ALTA EN EL 31/12/2019 A MEDIA PARA EL 31/12/2020
2017	05001333300720170050 18-00	REPARACIÓN DIRECTA	JAVIER MIGUEL OCORO CASTRO	1107042439	$ 113.941.656	INDETERMINADA PORQUE DEPENDE DE LAS ETAPAS DEL PROCESO	INDETERMINADA PORQUE DEPENDE DE LAS ETAPAS DEL PROCESO	N/A	N/A	MEDIA	QUE SE RECONOZCAN Y PAGUEN LOS LOS DAÑOS Y PERJUICIOS CAUSADOS CON OCASION DE LA RECLUSION A LA QUE FUE SOMETIDO BAJO CONDICIONES INDIGNAS EN LA CARCEL BELLAVISTA	
2017	05001333301720170050 19-00	REPARACIÓN DIRECTA	EDIER DARIO LAMBRAÑO MAYA	1045501471	$ 105.872.826	INDETERMINADA PORQUE DEPENDE DE LAS ETAPAS DEL PROCESO	INDETERMINADA PORQUE DEPENDE DE LAS ETAPAS DEL PROCESO	N/A	N/A	REMOTA	QUE SE RECONOZCAN Y PAGUEN LOS LOS DAÑOS Y PERJUICIOS CAUSADOS CON OCASION DE LA RECLUSION A LA QUE FUE SOMETIDO BAJO CONDICIONES INDIGNAS EN LA CARCEL BELLAVISTA	

2017	***05001333302520170051 9-00***	REPARACIÓN DIRECTA	ANTONIO MARIA GOMEZ MARIN	3002302	$ 94.737.450	INDETERMINADA PORQUE DEPENDE DE LAS ETAPAS DEL PROCESO	INDETERMINADA PORQUE DEPENDE DE LAS ETAPAS DEL PROCESO	N/A	N/A	MEDIA	QUE SE RECONOZCAN Y PAGUEN LOS LOS DAÑOS Y PERJUICIOS CAUSADOS CON OCASION DE LA RECLUSION A LA QUE FUE SOMETIDO BAJO CONDICIONES INDIGNAS EN LA CARCEL BELLAVISTA	
2017	05001333302120170054 5-00	REPARACIÓN DIRECTA	JESUS MARIA BENITEZ	70052284	$ 94.521.264	INDETERMINADA PORQUE DEPENDE DE LAS ETAPAS DEL PROCESO	INDETERMINADA PORQUE DEPENDE DE LAS ETAPAS DEL PROCESO	N/A	N/A	MEDIA	QUE SE RECONOZCAN Y PAGUEN LOS LOS DAÑOS Y PERJUICIOS CAUSADOS CON OCASION DE LA RECLUSION A LA QUE FUE SOMETIDO BAJO CONDICIONES INDIGNAS EN LA CARCEL BELLAVISTA	
2017	05001333300920170046 4-00	REPARACIÓN DIRECTA	BERNARDA DE JESUS MACIAS BERRIO, DARIO DE JESUS VILLA LONDOÑO, LORENA VILLA VELASQUEZ, NATALIA VILLA MACIAS, MARIA SOFIA RICARDO VILLA, JACOB	21701529	$ 141.771.047	INDETERMINADA PORQUE DEPENDE DE LAS ETAPAS DEL PROCESO	INDETERMINADA PORQUE DEPENDE DE LAS ETAPAS DEL PROCESO	N/A	N/A	MEDIA	QUE SE RECONOZCAN LOS PERJUICIOS PATRIMONIALES Y EXTRAPATRIMONIALES OCASIONADOS A RAIZ DEL FALLECIMIENTO DEL SEÑOR LUIS CARLOS VILLA MACIAS, HECHOS OCURRIDOS EL 27 DE JULIO DE 2015 EN EL EPC BELLAVISTA CUANDO ADQUIRIO UNA NEUMONIA VIRAL LA CUAL CAUSO SU MURTE	PASO DE CALIFICACION ALTA EN EL 31/12/2019 A MEDIA PARA EL 31/12/2020
2017	63001333300220170026 6-00	REPARACIÓN DIRECTA	ALBA ROCIO GIRALDO JIMENEZ, ALICIA PATIÑO DE LOAIZA, MARIA NELLY LOAIZA PATIÑO, MARIA FANNY LOAIZA PATIÑO Y OTROS	41888929	$ 1.272.682.870	INDETERMINADA PORQUE DEPENDE DE LAS ETAPAS DEL PROCESO	INDETERMINADA PORQUE DEPENDE DE LAS ETAPAS DEL PROCESO	N/A	N/A	MEDIA	PRETENDEN SE RECONOZCAN Y PAGUEN LOS PERJUICIOS MORALES, MATERIALES SUFRIDOS CON ACASIÓN A LA MUERTE DEL SEÑOR JAIR LOAIZA PATIÑO OCURRIDA EL 17 DE MARZO DE 2016 A FALTA DE OPORTUNA ATENCION MEDICA, LO QUE LO LLEVO A SUFRIR DE PERITONITIS ESTANDO RECLUIDO EN EL EPC DE CALARCA QUINDIO	PASO DE CALIFICACION ALTA EN EL 31/12/2019 A MEDIA PARA EL 31/12/2020
2017	05001333301820170056 6-00	REPARACIÓN DIRECTA	WALTER DARIO BEDOYA	98610195	$ 95.638.821	INDETERMINADA PORQUE DEPENDE DE LAS ETAPAS DEL PROCESO	INDETERMINADA PORQUE DEPENDE DE LAS ETAPAS DEL PROCESO	N/A	N/A	MEDIA	QUE SE RECONOZCAN Y PAGUEN LOS LOS DAÑOS Y PERJUICIOS CAUSADOS CON OCASION DE LA RECLUSION A LA QUE FUE SOMETIDO BAJO CONDICIONES INDIGNAS EN LA CARCEL BELLAVISTA	
2017	05001333300720170058 1-00	REPARACIÓN DIRECTA	JAIRO ALBERTO GUTIERREZ GUTIERREZ	9992137	$ 94.503.201	INDETERMINADA PORQUE DEPENDE DE LAS ETAPAS DEL PROCESO	INDETERMINADA PORQUE DEPENDE DE LAS ETAPAS DEL PROCESO	N/A	N/A	MEDIA	QUE SE RECONOZCAN Y PAGUEN LOS LOS DAÑOS Y PERJUICIOS CAUSADOS CON OCASION DE LA RECLUSION A LA QUE FUE SOMETIDO BAJO CONDICIONES INDIGNAS EN LA CARCEL BELLAVISTA	
2017	05001333302620170038 9-00	REPARACIÓN DIRECTA	RODRIGO ANTONIO RESTREPO, SAMARA HELENA CASTILLO HENAO, MIGUEL ANGEL CASTILLO HENAO, ANGELY MARIANA BETANCUR CASTILLO, GUSTAVO ADOLFO LUZ BRICEIDA DURAN AMADO, JOSE LEOPOLDO SANCHEZ ESTUPIÑAN, OSCAR ARNALDO SANCHEZ ESTUPIÑAN, ANA OFELIA ESTUPIÑAN ARISMENDY Y OTROS	70053654	$ 583.891.988	INDETERMINADA PORQUE DEPENDE DE LAS ETAPAS DEL PROCESO	INDETERMINADA PORQUE DEPENDE DE LAS ETAPAS DEL PROCESO	N/A	N/A	MEDIA	QUE SE RECONOZCAN Y PAGUEN LOS LOS DAÑOS Y PERJUICIOS CAUSADOS CON OCASION DE LA RECLUSION A LA QUE FUE SOMETIDO BAJO CONDICIONES INDIGNAS EN LA CARCEL BELLAVISTA	
2017	15001333301420170010 2-00	REPARACIÓN DIRECTA	LUZ BRICEIDA DURAN AMADO, JOSE LEOPOLDO SANCHEZ ESTUPIÑAN, OSCAR ARNALDO SANCHEZ ESTUPIÑAN, ANA OFELIA ESTUPIÑAN ARISMENDY Y OTROS	23911027	$ 518.945.252	INDETERMINADA PORQUE DEPENDE DE LAS ETAPAS DEL PROCESO	INDETERMINADA PORQUE DEPENDE DE LAS ETAPAS DEL PROCESO	N/A	N/A	MEDIA	REQUIERE SE RECONOZCAN LOS DAÑOS Y PERJUICIOS CAUSADOS POR LA MUERTE DE EL SEÑOR RIGOBERTO SANCHEZ ESTUPIÑAN QUIEN NO RECIBIO ATENCION MEDICA OPORTUNA MIENTRAS PERMANECIO RECLUIDO EN EL EPC COMBITA	PASO DE CALIFICACION ALTA EN EL 31/12/2019 A MEDIA PARA EL 31/12/2020
2017	05001333300820170054 54-00	REPARACIÓN DIRECTA	ISMAEL ANTONIO HERNANDEZ MORENO Y AURORA TIQUE CRUZ	70581155	$ 163.500.173	INDETERMINADA PORQUE DEPENDE DE LAS ETAPAS DEL PROCESO	INDETERMINADA PORQUE DEPENDE DE LAS ETAPAS DEL PROCESO	N/A	N/A	MEDIA	QUE SE RECONOZCAN Y PAGUEN LOS LOS DAÑOS Y PERJUICIOS CAUSADOS CON OCASION DE LA RECLUSION A LA QUE FUE SOMETIDO BAJO CONDICIONES INDIGNAS EN LA CARCEL BELLAVISTA	
2017	***05001333302820120030 11-01***	REPARACIÓN DIRECTA	YOVANY ENRIQUE VELASQUEZ ARRIETA	1067836936	$ 36.065.113	INDETERMINADA PORQUE DEPENDE DE LAS ETAPAS DEL PROCESO	INDETERMINADA PORQUE DEPENDE DE LAS ETAPAS DEL PROCESO	N/A	N/A	MEDIA	QUE SE DECLARE ADMINISTRATIVAMENTE RESPONSABLE A LOS DEMANDADOS POR LOS PERJUICIOS ANTIJURIDICOS CAUSADOS AL SEÑOR YOVANY ENRIQUE VELSQUEZ DURANTE EL TIEMPO QUE ESTUVO RECLUIDO EN EL EPC BELLAVISTA BAJO CONDICIONES DE HACINAMIENTO	
2017	05001333300820170021 5-00	REPARACIÓN DIRECTA	MARLENY GARAVIZ SILVA, ALEXANDER BURBANO GARAVIZ Y LEIDY CAROLINA BURBANO GARAVIZ	40772471	$ 372.100.720	INDETERMINADA PORQUE DEPENDE DE LAS ETAPAS DEL PROCESO	INDETERMINADA PORQUE DEPENDE DE LAS ETAPAS DEL PROCESO	N/A	N/A	MEDIA	LLAMAMIENTO EN GARANTIA QUE HACE EL INPEC- EL DEMANDANTE PRETENDE QUE SE RECONOZCAN Y PAGUEN LOS PERJUICIOS PATRIMONIALES Y EXTRAPATRIMONIALES CAUSADOS POR LA MUERTE DEL SEÑOR JOSE IGNACIO BURBANO ORTIZ POR HECHOS OCURRIDOS EN EL EPC BELLAVISTA	PASO DE CALIFICACION ALTA EN EL 31/12/2019 A MEDIA PARA EL 31/12/2020
2017	05001333302120170056 69-00	REPARACIÓN DIRECTA	HUGO LEON GOMEZ TABARES, ELCY DEL SOCORRO TABARE DE GOMEZ, ANGELA MARIA GOMEZ TABARES, LUZ OFELIA TABARES DE SAÑUDO, MARIA LAFJANDRA PEREZ	71715862	$ 436.952.020	INDETERMINADA PORQUE DEPENDE DE LAS ETAPAS DEL PROCESO	INDETERMINADA PORQUE DEPENDE DE LAS ETAPAS DEL PROCESO	N/A	N/A	MEDIA	QUE SE RECONOZCAN Y PAGUEN LOS LOS DAÑOS Y PERJUICIOS CAUSADOS CON OCASION DE LA RECLUSION A LA QUE FUE SOMETIDO BAJO CONDICIONES INDIGNAS EN LA CARCEL BELLAVISTA	
2017	52835310500120170027 3-00	ORDINARIO LABORAL	JORGE ENRIQUE OBANDO CASTRO		$ 2.452.728	INDETERMINADA PORQUE DEPENDE DE LAS ETAPAS DEL PROCESO	INDETERMINADA PORQUE DEPENDE DE LAS ETAPAS DEL PROCESO	N/A	N/A	MEDIA	SE ESPERA ASISTIR A LA NOTIFICACION PERSONAL DADO QUE SOLO LEGA UN AVISO Y NO DA ACONOCER LAS PRETENSIONES	
2017	05001333302320170027 75-00	REPARACIÓN DIRECTA	JOSE VICENTE MURCIA HERREÑO, JOSE VICENTE MURCIA HERREÑO, MICHELL TATIANA MURCIA GUTIERREZ, JOSE VICENTE MURCIA HERREÑO Y OTROS	71189569	$ 142.876.715	INDETERMINADA PORQUE DEPENDE DE LAS ETAPAS DEL PROCESO	INDETERMINADA PORQUE DEPENDE DE LAS ETAPAS DEL PROCESO	N/A	N/A	MEDIA	LLAMAMIENTO EN GARANTIA QUE HACE EL INPEC- EL DEMANDANTE PRETENDE QUE SE RECONOZCAN Y PAGUEN LOS PERJUICIOS PATRIMONIALES Y EXTRAPATRIMONIALES CAUSADOS POR LA MUERTE DE LA SEÑORA MARIA DEL ROSARIO HERREÑO QUIROGA, CUENDO SE ENCONTRABA RECLUIDA EN EL EPC DE PUERTO BERRIO ANTIOQUIA	PASO DE CALIFICACION ALTA EN EL 31/12/2019 A MEDIA PARA EL 31/12/2020
2017	05001333301020170052 29-00	REPARACIÓN DIRECTA	GILBERTO DE JESUS LOAIZA BUITRAGO	70164531	$ 105.872.826	INDETERMINADA PORQUE DEPENDE DE LAS ETAPAS DEL PROCESO	INDETERMINADA PORQUE DEPENDE DE LAS ETAPAS DEL PROCESO	N/A	N/A	REMOTA	QUE SE RECONOZCAN Y PAGUEN LOS LOS DAÑOS Y PERJUICIOS CAUSADOS CON OCASION DE LA RECLUSION A LA QUE FUE SOMETIDO BAJO CONDICIONES INDIGNAS EN LA CARCEL BELLAVISTA	
2017	05001333301520170057 14-00	REPARACIÓN DIRECTA	JOSE MARTINEZ BEJAIRE	5087840	$ 191.168.001	INDETERMINADA PORQUE DEPENDE DE LAS ETAPAS DEL PROCESO	INDETERMINADA PORQUE DEPENDE DE LAS ETAPAS DEL PROCESO	N/A	N/A	MEDIA	QUE SE RECONOZCAN Y PAGUEN LOS LOS DAÑOS Y PERJUICIOS CAUSADOS CON OCASION DE LA RECLUSION A LA QUE FUE SOMETIDO BAJO CONDICIONES INDIGNAS EN LA CARCEL BELLAVISTA	
2017	05001333301520170057 15-00	REPARACIÓN DIRECTA	NOE ANTONIO VALENCIA VALENCIA	15500637	$ 101.223.417	INDETERMINADA PORQUE DEPENDE DE LAS ETAPAS DEL PROCESO	INDETERMINADA PORQUE DEPENDE DE LAS ETAPAS DEL PROCESO	N/A	N/A	MEDIA	QUE SE RECONOZCAN Y PAGUEN LOS LOS DAÑOS Y PERJUICIOS CAUSADOS CON OCASION DE LA RECLUSION A LA QUE FUE SOMETIDO BAJO CONDICIONES INDIGNAS EN LA CARCEL BELLAVISTA	
2017	05001333302620170036 64-00	REPARACIÓN DIRECTA	IRSON EMILIO WALDO PALACIOS	79961995	$ 107.549.128	INDETERMINADA PORQUE DEPENDE DE LAS ETAPAS DEL PROCESO	INDETERMINADA PORQUE DEPENDE DE LAS ETAPAS DEL PROCESO	N/A	N/A	MEDIA	QUE SE RECONOZCAN Y PAGUEN LOS LOS DAÑOS Y PERJUICIOS CAUSADOS CON OCASION DE LA RECLUSION A LA QUE FUE SOMETIDO BAJO CONDICIONES INDIGNAS EN LA CARCEL BELLAVISTA	
2017	05001333300220170047 17-00	REPARACIÓN DIRECTA	ROBINSON ANDRES ARREDONDO ALVAREZ, ANGELA MARIA ALVAREZ HOLGUIN , DIEGO FERNANDO MONTOYA ALVAREZ, MARIA ORFILIA ALVAREZ HOLGUIN,		$ 250.743.745	INDETERMINADA PORQUE DEPENDE DE LAS ETAPAS DEL PROCESO	INDETERMINADA PORQUE DEPENDE DE LAS ETAPAS DEL PROCESO	N/A	N/A	MEDIA	LLAMAMIENTO EN GARANTIA QUE HACE EL INPEC - EL DEMANDANTE PRETENDE QUE SE RECONOZCAN Y PAGUEN LOS PERJUICIOS OCASIONADOS POR LA FALL DEL SERVICIO DE SALUD QUE OCASIONO LA PERDIDA EN LA AGUDEZA VISUAL SIGNIFICATIVA DURANTE EL TIEMPO QUE ESTUVO RECLUIDO EN EL EPC BELLAVISTA	PASO DE CALIFICACION ALTA EN EL 31/12/2019 A MEDIA PARA EL 31/12/2020
2018	15001333301120180004 4-00	ACCION DE CUMPLIMIENTO	DIDIER ESCOBAR SANCHEZ	1128624929	-	N/A	N/A	N/A	N/A	BAJA	ACCION DE CUMPLIMIENTO DIDIER ESCOBAR SANCHEZ POR LAVADERO	
2018	76111410500120170030 3-00	ORDINARIO LABORAL	JULIAN OSORIO LONDOÑO	14875534	$ 1.109.364	INDETERMINADA PORQUE DEPENDE DE LAS ETAPAS DEL PROCESO	INDETERMINADA PORQUE DEPENDE DE LAS ETAPAS DEL PROCESO	N/A	N/A	MEDIA	QUE SE DECLARE QUE ENTRE LAS PARTES EXISTIO UN CONTRATO DE TRABAJO VERBAL A TERMINO INDEFINIDOEL CUAL TERMINO DE MANERA UNILATERAL , QEU COMO COSECUENCIA SE RECONOZCAN Y PAGUEN LAS ACREENCIAS LABORALES	

2018	76111410500120170029 9-00	ORDINARIO LABORAL	JHON JAIME SANCLEMENTE RODRIGUEZ	14893873	$ 472.735	INDETERMINADA PORQUE DEPENDE DE LAS ETAPAS DEL PROCESO	INDETERMINADA PORQUE DEPENDE DE LAS ETAPAS DEL PROCESO	N/A	N/A	MEDIA	QUE SE DECLARE QUE ENTRE LAS PARTES EXISTIO UN CONTRATO DE TRABAJO VERBAL A TERMINO INDEFINIDOEL CUAL TERMINO DE MANERA UNILATERAL , QUE COMO COSECUENCIA SE RECONOZCAN Y PAGUEN LAS ACREENCIAS LABORALES	
2018	05001333300520170048 6-00	REPARACIÓN DIRECTA	HECTOR EMILIO CARMONA	70320470	$ 111.280.704	INDETERMINADA PORQUE DEPENDE DE LAS ETAPAS DEL PROCESO	INDETERMINADA PORQUE DEPENDE DE LAS ETAPAS DEL PROCESO	N/A	N/A	MEDIA	QUE SE RECONOZCAN Y PAGUEN LOS LOS DAÑOS Y PERJUICIOS CAUSADOS AL DEMANDANTE Y SU FAMILIA CON OCASION DE LA RECLUSION A LA QUE FUE SOMETIDO BAJO CONDICIONES INDIGNAS EN LA CARCEL BELLAVISTA	
2018	05001333300820170058 8-00	REPARACIÓN DIRECTA	VICTOR MANUEL TORRES RAMIREZ	71759637	$ 111.259.438	INDETERMINADA PORQUE DEPENDE DE LAS ETAPAS DEL PROCESO	INDETERMINADA PORQUE DEPENDE DE LAS ETAPAS DEL PROCESO	N/A	N/A	MEDIA	QUE SE RECONOZCAN Y PAGUEN LOS LOS DAÑOS Y PERJUICIOS CAUSADOS AL DEMANDANTE Y SU FAMILIA CON OCASION DE LA RECLUSION A LA QUE FUE SOMETIDO BAJO CONDICIONES INDIGNAS EN LA CARCEL BELLAVISTA	
2018	05001333301420170063 8-00	REPARACIÓN DIRECTA	JOHAN SEBASTIAN RIVERA CORREA, SALOME RIVERA MORALES Y VICTOR ALFONSO RIVERA CORREA	1020443138	$ 370.864.792	INDETERMINADA PORQUE DEPENDE DE LAS ETAPAS DEL PROCESO	INDETERMINADA PORQUE DEPENDE DE LAS ETAPAS DEL PROCESO	N/A	N/A	MEDIA	QUE SE RECONOZCAN Y PAGUEN LOS LOS DAÑOS Y PERJUICIOS CAUSADOS AL DEMANDANTE Y SU FAMILIA CON OCASION DE LA RECLUSION A LA QUE FUE SOMETIDO BAJO CONDICIONES INDIGNAS EN LA CARCEL BELLAVISTA	
2018	76109333300320180005-00	REPARACIÓN DIRECTA	JHONATHAN CASTRO CARABALI, LUZ PRICILA CASTRO CARABALI, BRAINER AMU CASTRO, BRIYITTE CASTRO CARABALI, DIDIER ALEXIS CASTRO CARABALI, LUIS LILIANA	1028188696	$ 295.132.137	INDETERMINADA PORQUE DEPENDE DE LAS ETAPAS DEL PROCESO	INDETERMINADA PORQUE DEPENDE DE LAS ETAPAS DEL PROCESO	N/A	N/A	MEDIA	QUE SE RECONOZCA Y PAGUE LOS PERJUICIOS CAUSADOS AL DEMANDANTE Y SUS FAMILIARES POR LAS LESIONES SUFRIDAS EL DIA 16 DE SEPTIEMBRE DE 2016 EN LA HUMANIDAD DEL SEÑOR JHONATHAN CASTRO AL INTERIOR DEL EPC DE BUENAVENTURA LUGAR DONDE SE ENCUENTRA RECLUIDO	PASO DE CALIFICACION ALTA EN EL 31/12/2019 A MEDIA PARA EL 31/12/2020
2018	66001333300220170028 8-00	REPARACIÓN DIRECTA	SAMY ALEJANDRO BERMUDEZ POLANCO, CARLOS ALBERTO BERMUDEZ GOMEZ, CARLOS ALBERTO BERMUDEZ POLANCO, MARIA GLADIS BERMUDEZ GOMEZ	1088292092	$ 282.416.417	INDETERMINADA PORQUE DEPENDE DE LAS ETAPAS DEL PROCESO	INDETERMINADA PORQUE DEPENDE DE LAS ETAPAS DEL PROCESO	N/A	N/A	MEDIA	QUE SE RECONOZCAN Y PAGUEN LOS PERJUICIOS Y DAÑOS CAUSADOS AL SEÑOR SAMY Y SUSU FAMILIARES CON OCASION A LAS OMISIONES Y ACCIONES DE LAS ENTIDADES ESTATALES QUE CONBOJERON A GRAVES ALTERACIONES EN SU SALUD FISICA Y PSIQUIATRICA MIENTRAS SE ENCONTRABA RECLUIDO EN EL EPC DE PEREIRA	PASO DE CALIFICACION ALTA EN EL 31/12/2019 A MEDIA PARA EL 31/12/2020
2018	05001333303420170067 07-00	REPARACIÓN DIRECTA	MANUEL SALVADOR CASTAÑO, SANDRA MILENA CASTAÑO MARTINEZ, MARIELA DE LAS MISERICORDIAS MARTINEZ HINCAPIE Y DUVAN ANTONIO CASTAÑO MARTINEZ	3433833	$ 370.864.792	INDETERMINADA PORQUE DEPENDE DE LAS ETAPAS DEL PROCESO	INDETERMINADA PORQUE DEPENDE DE LAS ETAPAS DEL PROCESO	N/A	N/A	MEDIA	QUE SE RECONOZCAN Y PAGUEN LOS LOS DAÑOS Y PERJUICIOS CAUSADOS AL DEMANDANTE Y SU FAMILIA CON OCASION DE LA RECLUSION A LA QUE FUE SOMETIDO BAJO CONDICIONES INDIGNAS EN LA CARCEL BELLAVISTA	
2018	05001333303420170067 13-00	REPARACIÓN DIRECTA	LEIDY MARCELA QUIROS AMAYA, FABIAN ALEXIS BETANCUR QUIROS Y LUIS FERNANDO BETANCUR QUIROS		$ 375.491.042	INDETERMINADA PORQUE DEPENDE DE LAS ETAPAS DEL PROCESO	INDETERMINADA PORQUE DEPENDE DE LAS ETAPAS DEL PROCESO	N/A	N/A	MEDIA	QUE SE RECONOZCAN LOS DAÑOS Y PERJUICIOS CAUSADOS A LOS CONVOCANTES CON OCASION A LA MUERTE DEL SEÑOR WILFER DUVAN URREGO VILLA MIENTRAS SE ENCONTRABA EN EL COMPLEJO CARCELARIO Y PENITENCIARIO PEDREGAL DE MEDELLIN	PASO DE CALIFICACION ALTA EN EL 31/12/2019 A MEDIA PARA EL 31/12/2020
2018	76111410500120170030 02-00	ORDINARIO LABORAL	CARLOS ALBERTO GRAJALES		$ 496.606	INDETERMINADA PORQUE DEPENDE DE LAS ETAPAS DEL PROCESO	INDETERMINADA PORQUE DEPENDE DE LAS ETAPAS DEL PROCESO	N/A	N/A	MEDIA	QUE SE DECLARE QUE ENTRE LAS PARTES EXISTIO UN CONTRATO DE TRABAJO VERBAL A TERMINO INDEFINIDOEL CUAL TERMINO DE MANERA UNILATERAL , QEU COMO COSECUENCIA SE RECONOZCAN Y PAGUEN LAS ACREENCIAS LABORALES - A LA ESPERA QUE SE CORRA TRASLADO DE LA NOTIFICACION O DE NOTIFICACION PERSONAL	
2018	05001333301520180008 18-00	REPARACIÓN DIRECTA	JAVIER ALONSO SAMPEDRO SERNA, CARMEN TULIA SAMPREDO SERNA, MARIA DEL CARMEN SAMPREDO SERNA	1045079552	$ 284.284.393	INDETERMINADA PORQUE DEPENDE DE LAS ETAPAS DEL PROCESO	INDETERMINADA PORQUE DEPENDE DE LAS ETAPAS DEL PROCESO	N/A	N/A	MEDIA	QUE SE RECONOZCAN Y PAGUEN LOS LOS DAÑOS Y PERJUICIOS CAUSADOS AL DEMANDANTE Y SU FAMILIA CON OCASION DE LA RECLUSION A LA QUE FUE SOMETIDO BAJO CONDICIONES INDIGNAS EN LA CARCEL BELLAVISTA	
2018	05001333302020180001 5-00	REPARACIÓN DIRECTA	CRISTOBAL ALVAREZ MONTOYA	17389750	$ 112.503.200	INDETERMINADA PORQUE DEPENDE DE LAS ETAPAS DEL PROCESO	INDETERMINADA PORQUE DEPENDE DE LAS ETAPAS DEL PROCESO	N/A	N/A	MEDIA	QUE SE RECONOZCAN Y PAGUEN LOS LOS DAÑOS Y PERJUICIOS CAUSADOS AL DEMANDANTE Y SU FAMILIA CON OCASION DE LA RECLUSION A LA QUE FUE SOMETIDO BAJO CONDICIONES INDIGNAS EN LA CARCEL BELLAVISTA	
2018	05001333300520170059 3-00	REPARACIÓN DIRECTA	JHON FREDY CORREA ACOSTA Y ALEJANDRA MARIA ARENAS JARAMILLO	3380681	$ 346.019.210	INDETERMINADA PORQUE DEPENDE DE LAS ETAPAS DEL PROCESO	INDETERMINADA PORQUE DEPENDE DE LAS ETAPAS DEL PROCESO	N/A	N/A	MEDIA	QUE SE RECONOZCAN Y PAGUEN LOS DAÑOS Y PERJUICIOS CAUSADOS A LOS DEMANDANTES POR EL SOMETIMIENTO DEL SEÑOR JHON FREDY CORREA A TRATOS CRUELES, INHUMANOS Y DEGRADANTES DURANTE SU RECLUSION EN EL EPC BELLAVISTA , ADEMAS, POR CUANTO FUE DESCUIDADO EN SU SALUD AL PUNTO DE QUE SUFRIO GRAVE DAÑO RENAL	
2018	05001333302720170037 71-00	REPARACIÓN DIRECTA	EDITH QUINTERO ARIAS, LIZETH TATIANA BEDOYA QUINTERO, JUAN JOSE BEDOYA QUINTERO Y 18 FAMILIARES MAS		$ 543.178.335	INDETERMINADA PORQUE DEPENDE DE LAS ETAPAS DEL PROCESO	INDETERMINADA PORQUE DEPENDE DE LAS ETAPAS DEL PROCESO	N/A	N/A	MEDIA	QUE SE INDEMNICEN LOS DAÑOS CAUSADOS DERIVADOS DEL FALLECIMIENTO DEL SEÑOR EIVER ALONSO BEDOYA DURANTE SU RECLUSION EN LAS INSTALACIONES DEL EPC PEDREGAL, OCASIONADO POR UNA CONDUCTA HUMANA DESPLEGADA POR UN GUARDIA DEL EPC QUE PROPINO UNA DESCARGA ELECTRICA CON UN ELEMENTO DE SERVICIO	PASO DE CALIFICACION ALTA EN EL 31/12/2019 A MEDIA PARA EL 31/12/2020
2018	50001333300820170024 0-00	CONTROVERSIA CONTRACTUAL	JUAN CARLOS GONZALEZ CORTES		$ 80.978.504	INDETERMINADA PORQUE DEPENDE DE LAS ETAPAS DEL PROCESO	INDETERMINADA PORQUE DEPENDE DE LAS ETAPAS DEL PROCESO	N/A	N/A	MEDIA	QUE SE DECLARE NULO O SE REVOQUE LOS ACTOS ADMINISTRATIVOS RESOLUCION No. 00373 DEL 18 DE MAYO DE 2016 #POR LA UCAL SE HACE EFECTIVA LA CLAUSULA PENAL DE ANTICIPO AL CONTRATISTA JUAN CARLOS G, EN VIRTUD DEL CONTRATO DE OBRA No. 337 DE 2014" Y LA RESOLUCION No. 0404 DEL 2 DE JUNIO DE 2016 QUE CONFIRMA LA RESOLUCION	
2018	73001233300120180001 5-00	ACCION POPULAR	MIGUEL ANGEL AGUIAR DELGADILLO DEFENSOR DEL PUEBLO TOLIMA		-	N/A	N/A	N/A	N/A	MEDIA	QUE SE ADOPTE LO NECESARIO PARA LOGRAR EL TRASLADO Y RECEPCION DE TODOS LOS INTERNOS DE LA PERMANENTE CENTRAL DE IBAGUE PROCURANDO CONDICIONES DIGNAS DE RECLUSION	
2018	73001333300820170031 7-00	REPARACIÓN DIRECTA	LINA MARCELA ECHEVERRY GARCIA, EIDER DAVID RODRIGUEZ ECHEVERRY, CAMILA RODRIGUEZ ECHEVERRY, HUBER SUAREZ RAMIREZ	30231922	$ 228.587.855	INDETERMINADA PORQUE DEPENDE DE LAS ETAPAS DEL PROCESO	INDETERMINADA PORQUE DEPENDE DE LAS ETAPAS DEL PROCESO	N/A	N/A	MEDIA	QUE SE RECONOZCAN Y PAGUEN TODOS LOS PERJURICIOS INMATERIALES CAUSADOS A LA SEÑORA LINA MARCELA ECHEVERRY GARCIA Y DEMAS FAMILIARES POR LA MUERTE DEL SEÑOR EDIER RODRIGUEZ RAMIREZ COMO CONSECUENCIA DIRECTA DE LA OMISION Y FALTA DE ATENCION MEDICA, AL NO BRINDAR LA ATENCION MEDICA ESPECIALIZADA EN	PASO DE CALIFICACION ALTA EN EL 31/12/2019 A MEDIA PARA EL 31/12/2020
2018	05001333303420170057 74-00	REPARACIÓN DIRECTA	IVAN ARTURO CAÑAS LESCANO, ALBA CECILIA CAÑAS, GILMA ROSA LEXCANO, BEATRIZ IRENE CASTAÑEDA, ALEJANDRO CAÑAS CASTAÑEDA, VALENTINA GUISAO	98562457	$ 545.932.239	INDETERMINADA PORQUE DEPENDE DE LAS ETAPAS DEL PROCESO	INDETERMINADA PORQUE DEPENDE DE LAS ETAPAS DEL PROCESO	N/A	N/A	MEDIA	QUE SE RECONOZCAN Y PAGUEN LOS LOS DAÑOS Y PERJUICIOS CAUSADOS AL DEMANDANTE Y SU FAMILIA CON OCASION DE LA RECLUSION A LA QUE FUE SOMETIDO BAJO CONDICIONES INDIGNAS EN LA CARCEL BELLAVISTA	
2018	68001310500620170000 58-00	ORDINARIO LABORAL	CARLOS MIGUEL NAVARRO OJEDA	91529958	$ 8.410.833	INDETERMINADA PORQUE DEPENDE DE LAS ETAPAS DEL PROCESO	INDETERMINADA PORQUE DEPENDE DE LAS ETAPAS DEL PROCESO	N/A	N/A	MEDIA	QUE SE DECLARE QUE EXISTIO UN CONTRATO DE TRABAJO TIPO OBRA, EN EL CARGO DE OFICIAL DE ALBAÑILERIAY QUE A CONSECUENCIA DE L ATERMINACION UNILATERAL DEL MISMO, SE PAGUE AL DEMANDANTE LOS SALARIOS PENDIENTES Y LAS PRESTACIONES DEBIDOS, ADEMAS INDEMNIZACION POR DESPIDO SIN JUSTA	
2018	73001333300320170020 21-00	REPARACIÓN DIRECTA	JOSE ADRIANO OSPIÑA OVIEDO, GILDARDO OSPINA SERRANO, ROSA ELVIRA HERNANDEZ OVIEDO, SALOMON HERNANDEZ OVIEDO Y OTROS	14397431	$ 218.555.740	INDETERMINADA PORQUE DEPENDE DE LAS ETAPAS DEL PROCESO	INDETERMINADA PORQUE DEPENDE DE LAS ETAPAS DEL PROCESO	N/A	N/A	MEDIA	QUE SE RECONOZCAN Y PAGUEN LOS PERJUICIOS MATERIALES Y MORALES CAUSADOS POR FALTA DEL TRATAMIENTO MEDICO OPORTUNOS EN EL EPC COIBA LO QUE GENERO QUE CON OCASION DE LA PATOLOGIA DE SALUD SEPSIS DE ORIGEN PULMONAR, DESNUTRICION PROTEINCO CALORICA, PADECIERA LESIONES Y SECUELAS SUFRIDAS	PASO DE CALIFICACION ALTA EN EL 31/12/2019 A MEDIA PARA EL 31/12/2020
2018	52001333300120170020 63-00	REPARACIÓN DIRECTA	ELIO JANER HURTADO CASTILLO, LIANA YULISA HURTADO PRECIADO, LIGIA RAIMUNDA HURTADO CABEZAS, YULI FERNANDA HURTADO COMETA	16455021	$ 95.221.633	INDETERMINADA PORQUE DEPENDE DE LAS ETAPAS DEL PROCESO	INDETERMINADA PORQUE DEPENDE DE LAS ETAPAS DEL PROCESO	N/A	N/A	MEDIA	PRETENDEN EL RECONOCIMIENTO Y PAGO DE LOS PERJUICIOS MORALES QUE SE CAUSARON A RAIZ DE LA FALLA EN LOS SERVICIOS DE GUARDA Y CIDADO COMO TAMBIEN EN LOS SERVICIOS DE SALUD PRESTADOS AL SEÑOR ELIO ELADIO HURTADO AL INTERIOR DEL EPC TUMACO AL NO SE DIAGNOSTICADO DE SU AFECTACION OPTANDO SOLAMENTE POR UN	PASO DE CALIFICACION ALTA EN EL 31/12/2019 A MEDIA PARA EL 31/12/2020
2018	05001333302820180008 08-00	REPARACIÓN DIRECTA	SEBASTIAN PEMBERTHY OSORNO, LUZ DARY PEMBERTHY OSORNO, DARIO PEMBERTHY URIBE, CONSUELO DEL SOCORRO OSORNO DE PEMBERTHY	1037610324	$ 44.157.897	INDETERMINADA PORQUE DEPENDE DE LAS ETAPAS DEL PROCESO	INDETERMINADA PORQUE DEPENDE DE LAS ETAPAS DEL PROCESO	N/A	N/A	MEDIA	RECONOCIMIENTO Y PAGO DE LOS DAÑOS Y PERJUICIOS CAUSADOS A LOS CONVOCANTES POR LAS LESIONES QUE SUFRIO SEBASTIAN PEMBERTHY EN LOS HECHOS OCURRIDOS EL 25 DE NOVIEMBRE DE 2015 EN EL EPC PUERTO TRIUNFO CUANDO MIEMBROS DEL INPEC LO AGREDIERON BRUTALMENTE DEJANDO GRAVES LESIONES FISICAS Y PSICOLOGICAS	PASO DE CALIFICACION ALTA EN EL 31/12/2019 A MEDIA PARA EL 31/12/2020

2018	05001333301920170051 3-00	REPARACIÓN DIRECTA	CARLOS MARIO LONDOÑO GALINDO	3622180	$ 112.603.054	INDETERMINADA PORQUE DEPENDE DE LAS ETAPAS DEL PROCESO	INDETERMINADA PORQUE DEPENDE DE LAS ETAPAS DEL PROCESO	N/A	N/A	MEDIA	QUE SE RECONOZCAN Y PAGUEN LOS LOS DAÑOS Y PERJUICIOS CAUSADOS AL DEMANDANTE Y SU FAMILIA CON OCASION DE LA RECLUSION A LA QUE FUE SOMETIDO BAJO CONDICIONES INDIGNAS EN LA CARCEL BELLAVISTA	
2018	05001333302520180004 6-00	REPARACIÓN DIRECTA	ELKIN DUVAN MANRIQUE GOMEZ, TERESA LOPEZ, WILLINTON DAVID MANRIQUE LOPEZ, SOFIA MANRIQUE LOPEZ	70728315	$ 367.783.260	INDETERMINADA PORQUE DEPENDE DE LAS ETAPAS DEL PROCESO	INDETERMINADA PORQUE DEPENDE DE LAS ETAPAS DEL PROCESO	N/A	N/A	MEDIA	QUE SE RECONOZCAN Y PAGUEN LOS LOS DAÑOS Y PERJUICIOS CAUSADOS AL DEMANDANTE Y SU FAMILIA CON OCASION DE LA RECLUSION A LA QUE FUE SOMETIDO BAJO CONDICIONES INDIGNAS EN LA CARCEL BELLAVISTA	
2018	05001333301920180001 8-00	REPARACIÓN DIRECTA	MARCOS MAURICIO MAZO TAPIAS, MARCO FIDEL MAZO ARBOLEDA, ELVIRA ROSA TAPIAS DE MAZO, PEDRO NOLASCO MAZO TAPIAS, OSCAR OVIDIO MAZO TAPIAS, FIDEL	15272919	$ 630.409.902	INDETERMINADA PORQUE DEPENDE DE LAS ETAPAS DEL PROCESO	INDETERMINADA PORQUE DEPENDE DE LAS ETAPAS DEL PROCESO	N/A	N/A	MEDIA	QUE SE RECONOZCAN Y PAGUEN LOS LOS DAÑOS Y PERJUICIOS CAUSADOS AL DEMANDANTE Y SU FAMILIA CON OCASION DE LA RECLUSION A LA QUE FUE SOMETIDO BAJO CONDICIONES INDIGNAS EN LA CARCEL BELLAVISTA	
2018	52835310500120180002 0-00	ORDINARIO LABORAL	GINA PAOLA CORTES CASTILLO	59676044	$ 7.141.002	INDETERMINADA PORQUE DEPENDE DE LAS ETAPAS DEL PROCESO	INDETERMINADA PORQUE DEPENDE DE LAS ETAPAS DEL PROCESO	N/A	N/A	REMOTA	QUE SE DECLARE QUE ENTRE LA SENORA GINA PAOLA Y EL SEÑOR PABLO CESAR EXISTIO UN CNTRATO DE TRABAJO A TERMINO FIJO DESDE EL 12 DE JUNIO AL 12 DE SEPTIEMBRE DE 2017, QUE SE RECONOZCAN Y PAGUEN LAS ACREENCIAS LABORALES DEJADAS DE PERCIBIR DURANTE LA VIGEMCIA DEL VINCULO LABORAL	
2018	05001333300420180006 4-00	REPARACIÓN DIRECTA	NORVEY EDIN QUICENO ARISTIZABAL BLANCA OLIVIA ARISTIZABALGIRALDO, DANIEL QUICENO ARISTIZABAL Y OTROS 3 CONVOCANTES	1017213635	$ 173.526.985	INDETERMINADA PORQUE DEPENDE DE LAS ETAPAS DEL PROCESO	INDETERMINADA PORQUE DEPENDE DE LAS ETAPAS DEL PROCESO	N/A	N/A	MEDIA	QUE SE RECONOZCAN Y PAGUEN LOS PERJUICIOS MORALES Y MATERIALES CAUSADOS CON OCASION A LA PRIVACION DE LIBERTAD INJUSTA DEL SEÑOR NORVEY DESDE EL 13 DE OCTUBRE DE 2015 HASTA EL 17 DE JUNIO DE 2016 POR UN DELITO QUE NO COMETIÓ	PASO DE CALIFICACION ALTA EN EL 31/12/2019 A MEDIA PARA EL 31/12/2020
2018	05001333300120170053 1-00	REPARACIÓN DIRECTA	HECTOR DE JESUS GIRALDO CALDERON	8265313	$ 110.331.464	INDETERMINADA PORQUE DEPENDE DE LAS ETAPAS DEL PROCESO	INDETERMINADA PORQUE DEPENDE DE LAS ETAPAS DEL PROCESO	N/A	N/A	MEDIA	QUE SE RECONOZCAN Y PAGUEN LOS LOS DAÑOS Y PERJUICIOS CAUSADOS AL DEMANDANTE Y SU FAMILIA CON OCASION DE LA RECLUSION A LA QUE FUE SOMETIDO BAJO CONDICIONES INDIGNAS EN LA CARCEL BELLAVISTA	
2018	05001333300120180004 6-00	REPARACIÓN DIRECTA	DORIS YANET PATIÑO, WILLIAM ALBERTO USUGA RUIZ, GEORLIN DE JESUS POSADA PATIÑO, YAILA SUSUNA POSADA PATIÑO, LUCIRIS MARGEL USUGA PATIÑO, MARIA	32118982	$ 235.924.691	INDETERMINADA PORQUE DEPENDE DE LAS ETAPAS DEL PROCESO	INDETERMINADA PORQUE DEPENDE DE LAS ETAPAS DEL PROCESO	N/A	N/A	MEDIA	DEMANDAN EL RECONOCIMIENTO Y PAGO INTEGRO DE LOS DAÑOS Y PERJUICIOS QUE GENERARRON LO STRATOS CRUELES E INHUMANOS Y POSTERIOR MUERTE POR NEGLIGENCIA MEDICA Y/O FALTA DE SERVICIO QUE PADECIO LA SEÑORA KELLY MARILIN USUGA PATIÑO QUIEN FALLECIO MIENTRAS SE ENCONTRABA RECLUIDA EN EL EPC PEDREGAL	PASO DE CALIFICACION ALTA EN EL 31/12/2019 A MEDIA PARA EL 31/12/2020
2018	05001333301120180008 08-00	REPARACIÓN DIRECTA	FREDY ANTONIO MIRANDA GARCIA, BRAYAN MIRANDA RANGEL, XIMENA MIRANDA RANGEL, SADY LUZ RANGEL GOMEZ	98593506	$ 384.606.899	INDETERMINADA PORQUE DEPENDE DE LAS ETAPAS DEL PROCESO	INDETERMINADA PORQUE DEPENDE DE LAS ETAPAS DEL PROCESO	N/A	N/A	MEDIA	QUE SE RECONOZCAN Y PAGUEN LOS LOS DAÑOS Y PERJUICIOS CAUSADOS AL DEMANDANTE Y SU FAMILIA CON OCASION DE LA RECLUSION A LA QUE FUE SOMETIDO BAJO CONDICIONES INDIGNAS EN LA CARCEL BELLAVISTA	
2018	05001333301220180002 8-00	REPARACIÓN DIRECTA	RAMIRO ANDRES ORTIZ MAZO, IVETH SAMANDA ORTIZ DAVID, DIANA MARIA VILLA ARAQUE, YEISON ANDRES ORTIZ VILLA Y EDWIN CAMILO ORTIZ VILLA	71627536	$ 306.544.632	INDETERMINADA PORQUE DEPENDE DE LAS ETAPAS DEL PROCESO	INDETERMINADA PORQUE DEPENDE DE LAS ETAPAS DEL PROCESO	N/A	N/A	MEDIA	QUE SE DECLARE LA RESPONSABILIDAD DE TODOS LOS DAÑOS Y PERJUICIOS CAUSADOS A LOS DEMANDANTES POR EL SOMETIMIENTO DEL SEÑOR RAMIRO A TRATOS CRUELES , INHUMANOS Y DEGRADANTES DURANTE SU RECLUSION EN EL EPC BELLAVISTA	
2018	52835310500120180003 9-00	ORDINARIO LABORAL	JHOAN JADER BOYA CORTES		$ 27.777.463	INDETERMINADA PORQUE DEPENDE DE LAS ETAPAS DEL PROCESO	INDETERMINADA PORQUE DEPENDE DE LAS ETAPAS DEL PROCESO	N/A	N/A	REMOTA	QUE SE DECLARE QUE ENTRE EL DEMANDANTE Y EL DEMANDADO EXISTIO UN CONTRATO DE TRABAJO, QUE SE RECONOZCAN Y PAGUEN LAS ACREENCIAS LABORALES DEJADAS DE PERCIBIR DURANTE LA VIGEMCIA DEL VINCULO LABORAL DENTRO DEL CONTRATO 215 DE 2016	
2018	05001333300120170054 4-00	REPARACIÓN DIRECTA	DIEGO MAURICIO VARGAS LOAIZA SOS DIGNIDAD	71368331	$ 98.066.164	INDETERMINADA PORQUE DEPENDE DE LAS ETAPAS DEL PROCESO	INDETERMINADA PORQUE DEPENDE DE LAS ETAPAS DEL PROCESO	N/A	N/A	MEDIA	SOLICITA PAGO DE PERJUICIOS QUE SUFRIO AL SOMETERSE A LOS TRATOOS CRUELES, INHUMANOS Y DEGRADANTES DURANTE SU RECLUSION EN EL EPC DE BELLAVISTA	
2018	05001333300520180005 57-00	REPARACIÓN DIRECTA	LEIDY JOHANA AGUIRRE ARANGO, ALEXIS VASQUEZ BETANCUR, MARIANA VASQUEZ AGUIRRE, BEATRIZ ELENA ARANGO TOBON Y OTROS 5	1020449242	$ 267.483.877	INDETERMINADA PORQUE DEPENDE DE LAS ETAPAS DEL PROCESO	INDETERMINADA PORQUE DEPENDE DE LAS ETAPAS DEL PROCESO	N/A	N/A	MEDIA	REQUIEREN QUE SE RECONOZCAN Y PAGUEN LOS PERJUICIOS CAUSADOS CON OCASION A LAS OMISIONES Y ACCIONES NEGLIGENTES EN SU ATENCION QUE DIO LUGAR A LA PERDIDA DE SU GESTACION EN HECHOS OCURRIDOS EL 29 DE DICIEMBRE DE 2015 EN EL COPED DE PEDREGAL	PASO DE CALIFICACION ALTA EN EL 31/12/2019 A MEDIA PARA EL 31/12/2020
2018	50001333300220160039 1-00	REPARACIÓN DIRECTA	JOSE MARIA VARGAS MELO, KAREN JHOANA TOVAR COY, MARIAJOSE VARGAS TOVAR, GLADIS DEL CARMEN MELO TORRESY 5 DEMANADANTES MAS	80818163	$ 186.232.800	INDETERMINADA PORQUE DEPENDE DE LAS ETAPAS DEL PROCESO	INDETERMINADA PORQUE DEPENDE DE LAS ETAPAS DEL PROCESO	N/A	N/A	MEDIA	REQUIEREN QUE SE RECONOZCAN Y PAGUEN LOS PERJUICIOS MORALES SUFRIDOS POR LOS DEMANDANTES CON MOTIVO DE LA RETENCION EN CONDICIONES DE HACINAMIENTO E INFRAHUMANAS QUE PADECIO EL SEÑOR JOSE MARIA VARGAS MELO EN EL EPC DE YOPAL Y EL EPC DE VILLAVICENCIO, DURANTE EL PERIODO DE 24 DE NOVIEMBRE DE 2014 Y 29 DE MAYO DE	
2018	11001334305820170024 3-00	REPARACIÓN DIRECTA	HAIBER ANDRES OROZCO SALAZAR, GLORIA MATILDE SALAZAR ARIAS Y JHON FABER URRIAGO ALZATE	75071231	$ 158.859.386	INDETERMINADA PORQUE DEPENDE DE LAS ETAPAS DEL PROCESO	INDETERMINADA PORQUE DEPENDE DE LAS ETAPAS DEL PROCESO	N/A	N/A	MEDIA	QUE SE RECONOZCAN LOS PERJUICIOS MATERIALES Y MORALES CAUSADOS POR LAS LESIONES SUFRIDAS EL 6 DE AGOSTO DE 2015 Y LAS FALLAS EN LA ATENCION MEDICA Y DE TRATAMIENTO QUE DEBIO REALIZARCE DE FORMA OPORTUNA AL SEÑOR HAIBER AL INTERIOR DEL EPC LA ESPERANZA GUADUAS DONDE ESTUVO RECLUIDO	PASO DE CALIFICACION ALTA EN EL 31/12/2019 A MEDIA PARA EL 31/12/2020
2018	73001233300220180004 8-00	ACCION DE GRUPO	EDUAR CANGREJO DEVIA,ISMAEL CANGREJO DEVIA, MAYERLI CANGREJO CORTES, ANGEL DUVAN SERNA MOLINA Y OTROS	14281272	$ 20.563.059	INDETERMINADA PORQUE DEPENDE DE LAS ETAPAS DEL PROCESO	INDETERMINADA PORQUE DEPENDE DE LAS ETAPAS DEL PROCESO	N/A	N/A	MEDIA	QUE SE RECONOZCA LA RSPONSABILIDAD DE LOS PERJUICIOS NO PATRIMONIALES CAUSADOS A LAS PERSONAS QUE EN CONDICIONES INDIGNAS, DE HACINAMIENTO E INSALUBRIDAD ESTAN O HAN ESTADO PRVADAS DE LA LIBERTAD EN EL PERMANENTE CENTRAL DE POLICIA DE IBAQUE Y CUYA LIBERACION O TRASLADO A OTRO CENTRO DE RECLUSION NO	
2018	05001333301120180012 3-00	REPARACIÓN DIRECTA	ALBERTO ELIAS ORREGO AGUILAR	1037448047	$ 109.390.372	INDETERMINADA PORQUE DEPENDE DE LAS ETAPAS DEL PROCESO	INDETERMINADA PORQUE DEPENDE DE LAS ETAPAS DEL PROCESO	N/A	N/A	MEDIA	SOLICITA QUE SE RECONOZCAN LOS DAÑOS Y PERJUICIOS CAUSADOS EN OCASIÓN DE LA RECLUSION A LA QUE FUE SOMETIDO EN CONDICIONES INDIGNAS EN LA CARCEL BELLAVISTA, EN LA CUAL SE LE OLBLIGO A SOPORTAR TRATOS CRUELES E INHUMANOS	
2018	08001333300320170021 4-00	REPARACIÓN DIRECTA	JONATHAN ORELLANO MARCHENA, LINO JOSE CARRILLO TOVIO, CARLOS ARTURO PATERNINA VASQUEZ, CRISTIAN RAFAEL PEREZ RODRIGUEZ, BRAYAN JOSE OSPINO	1001911129	$ 2.417.944.802	INDETERMINADA PORQUE DEPENDE DE LAS ETAPAS DEL PROCESO	INDETERMINADA PORQUE DEPENDE DE LAS ETAPAS DEL PROCESO	N/A	N/A	MEDIA	QUE SE RECONOZCAN Y PAGUEN LOS PERJUICIOS MORALES CAUSADOS A LOS DEMANDADOS POR LA FALLA EN EL SERVICIO A CAUSA DEL HACINAMIENTO QUE HAN SOPORTADO LOS INTERNOS DEL EPC BARRANQUILLA, DURATE E TIEMPO QUE HAN ESTADO RECLUIDOS, VULNERANDO LAS MAS MINIMAS CONDICIONES DE SALUD	
2018	76109333300320180008 83-00	REPARACIÓN DIRECTA	ALVARO JAVIER HURTADO RESTREPO, LUCIA FERNANDA OLAYA TORRES, NELLY DE JESUS RESTREPO TRUJILLO, CARLOS MARIO HURTADO RESTREPO, DIANA	1111774758	$ 501.449.456	INDETERMINADA PORQUE DEPENDE DE LAS ETAPAS DEL PROCESO	INDETERMINADA PORQUE DEPENDE DE LAS ETAPAS DEL PROCESO	N/A	N/A	MEDIA	QUE SE RECONOZCAN Y PAGUEN LOS PERJUICIOS CAUSADOS POR LA PRECARIEDAD DE LOS SERVICIOS MEDICOS QUE PRODUJERON LAS SECUELAS QUE PRESENTA COMO CONSECUENCIA DE LAS LESIONES PERSONALES QUE LE FUERON OCASIONADAS EL DIA 14 DE FEBRERO DE 2016 EN UNA FUERTE GOLPIZA, QUE LE PROPINO OTRO RECLUSO AL INTERIOR	PASO DE CALIFICACION ALTA EN EL 31/12/2019 A MEDIA PARA EL 31/12/2020
2018	68001310500320170028 4-00	ORDINARIO LABORAL	EUGENIO MENDEZ MARTINEZ		-	INDETERMINADA PORQUE DEPENDE DE LAS ETAPAS DEL PROCESO	INDETERMINADA PORQUE DEPENDE DE LAS ETAPAS DEL PROCESO	N/A	N/A	BAJA		
2018	05001333300220180012 42-00	REPARACIÓN DIRECTA	JHON FREDY MOSQUERA CORDOBA	TOMATIZACIONES	$ 123.126.253	INDETERMINADA PORQUE DEPENDE DE LAS ETAPAS DEL PROCESO	INDETERMINADA PORQUE DEPENDE DE LAS ETAPAS DEL PROCESO	N/A	N/A	MEDIA	QUE SE RECONOZCAN Y PAGUEN LOS LOS DAÑOS Y PERJUICIOS CAUSADOS CON OCASION DE LA RECLUSION A LA QUE FUE SOMETIDO BAJO CONDICIONES INDIGNAS EN LA CARCEL BELLAVISTA	
2018	05001333301420180012 50-00	REPARACIÓN DIRECTA	FERNEY ALONSO BUITRAGO GOMEZ, FELIX OSWALDO BUITRAGO GOMEZ, LUZ PIEDAD GOMEZ CARO Y WILMAR MAURICIO BUITRAGO CASTRILLON, MENOR:	1038409724	$ 340.228.051	INDETERMINADA PORQUE DEPENDE DE LAS ETAPAS DEL PROCESO	INDETERMINADA PORQUE DEPENDE DE LAS ETAPAS DEL PROCESO	N/A	N/A	MEDIA	QUE SE RECONOZCAN Y PAGUEN LOS LOS DAÑOS Y PERJUICIOS CAUSADOS CON OCASION DE LA RECLUSION A LA QUE FUE SOMETIDO BAJO CONDICIONES INDIGNAS EN LA CARCEL BELLAVISTA, POR LA TUBERCULOSIS QUE ADQUIRIÓ EN EL EPC Y QUE NO FUE TRATADA EN DEBIDA FORMA	

2018	05001333303020180015 5-00	REPARACIÓN DIRECTA	OSCAR DARIO DAVILA QUINTERO, ELVIA MARIA QUINTERO MACHADO, CAROLINA OSORIO OTALVARO, CATALINA DAVILA MURILLO Y OSCAR SANTIAGO DAVILA	98530893	$ 352.367.828	INDETERMINADA PORQUE DEPENDE DE LAS ETAPAS DEL PROCESO	INDETERMINADA PORQUE DEPENDE DE LAS ETAPAS DEL PROCESO	N/A	N/A	MEDIA	QUE SE RECONOZCAN Y PAGUEN LOS LOS DAÑOS Y PERJUICIOS CAUSADOS CON OCASION DE LA RECLUSION A LA QUE FUE SOMETIDO BAJO CONDICIONES INDIGNAS EN LA CARCEL BELLAVISTA	
2018	05001333300520170054 7-00	REPARACIÓN DIRECTA	VIDAL ANDRES MUÑOZ MUÑOZ	71746915	$ 97.803.228	INDETERMINADA PORQUE DEPENDE DE LAS ETAPAS DEL PROCESO	INDETERMINADA PORQUE DEPENDE DE LAS ETAPAS DEL PROCESO	N/A	N/A	MEDIA	QUE SE RECONOZCAN Y PAGUEN LOS LOS DAÑOS Y PERJUICIOS CAUSADOS CON OCASION DE LA RECLUSION A LA QUE FUE SOMETIDO BAJO CONDICIONES INDIGNAS EN LA CARCEL BELLAVISTA	
2018	73001333301120170008 0-00	REPARACIÓN DIRECTA	JESUS ANTONIO DIAZ ATEHORTUA	1112618672	$ 211.723.847	INDETERMINADA PORQUE DEPENDE DE LAS ETAPAS DEL PROCESO	INDETERMINADA PORQUE DEPENDE DE LAS ETAPAS DEL PROCESO	N/A	N/A	MEDIA	QUE SE DECLARE Y RECONOZCA LA RESPONSABILIDAD DE LOS DAÑOS O PERJUICIOS MATERIALES Y MORALES OCASONADOS AL SEÑOR JESUS ANTONIO CON MOTIVO DE LAS LESIONES CAUSADAS Y PADECIDAS POR EL MISMO COMO CONSECUENCIA DE LA CAIDA DEL QUE FUERA VICTIMA DESDE EL PASILLO DE LA SEGUNDA	PASO DE CALIFICACION ALTA EN EL 31/12/2019 A MEDIA PARA EL 31/12/2020
2018	54001333300120170027 1-00	REPARACIÓN DIRECTA	DAIRY SULID BAYONA GUERRERO, ESNEIDER CAMILO BAYONA GUERRERO, DIANA LICETH CLARO BAYONA, CIRO ALFONSO BAYONA TORRADO, DILIA ROSA GUERRERO ASCANIO Y	60443744	$ 703.910.220	INDETERMINADA PORQUE DEPENDE DE LAS ETAPAS DEL PROCESO	INDETERMINADA PORQUE DEPENDE DE LAS ETAPAS DEL PROCESO	N/A	N/A	MEDIA	QUE SE RECONOZCA Y PAGUEN LOS PERJUICIOS CAUSADOS CON MOTIVO DE LA NEGLIGENCIA EN LA AUTORIZACION Y EN LA PRESTACION DE SERVICIOS DE SALUD A LA SEÑORA DAIRY SULID OCASIONANDOLE GRAVES PERJUICIOS EN SU SALUD Y EL AVANCE DE UN TUMOR MALIGNO DENOMINADO CARCINOMA ESCAMOSELULAR DE CELULA	PASO DE CALIFICACION ALTA EN EL 31/12/2019 A MEDIA PARA EL 31/12/2020
2018	66001333300120180008 8-00	REPARACIÓN DIRECTA	RAMIRO DE JESUS MORENO, ALEXANDER DE JESUS MORENO HERNANDEZ, ALBA CECILIA MORENO HERNANDEZ, HERIBERTO DE JESUS MORENO HERNANDEZ	3643074	$ 211.690.846	INDETERMINADA PORQUE DEPENDE DE LAS ETAPAS DEL PROCESO	INDETERMINADA PORQUE DEPENDE DE LAS ETAPAS DEL PROCESO	N/A	N/A	MEDIA	QUE SE RECONOZCAN Y PAGUEN LOS PERJUICIOS CAUSADOS CON OCASION DE LA MUERTE DE JHON JAIRO MORENO HERNANDEZ OCURRIDA E 5 DE FEBRERO DE 2016 POR FALLA EN EL SERVICIO CONSISTENTES EN LA FALTA DE AUXILIO Y FALTA DE RESPUESTA OPORTUNA FRENTE A LAS DIFERENTES ENFERMEDADES Y MANIFESTACIONES DE DOLOR CUANDO SE	PASO DE CALIFICACION ALTA EN EL 31/12/2019 A MEDIA PARA EL 31/12/2020
2018	11001334306020170009 7-00	REPARACIÓN DIRECTA	LUIS HERLIN HUILA RODRIGUEZ	16499181	$ 4.573.630	INDETERMINADA PORQUE DEPENDE DE LAS ETAPAS DEL PROCESO	INDETERMINADA PORQUE DEPENDE DE LAS ETAPAS DEL PROCESO	N/A	N/A	MEDIA	QUE SE RECONOZCAN Y OAGUEN LOS PERJUICIOS CAUSADOS POR LAS ACCIONA Y OMISIONES QUE SE PRESENTARON CON OCASION DE LAS LESIONES SUFRIDAS EN EL ROSTRO, CUELLO Y CUERPO DEL SEÑOR LUIS HERLIN EL 8 DE FEBRERO DE 2015 EN LA COCINA DEL EPC DE MELGAR DONDE TRABAJABA Y NO CONTARA CON LOS	PASO DE CALIFICACION ALTA EN EL 31/12/2019 A MEDIA PARA EL 31/12/2020
2018	68001333300420170027 53-00	REPARACIÓN DIRECTA	CLAUDIA MEDINA MALDONADO, MARTHA LILIANA MALDONADO MEDINA, WILSON MAURICIO MALDONADO MORENO Y 4 DEMANDANTES MAS		$ 602.296.974	INDETERMINADA PORQUE DEPENDE DE LAS ETAPAS DEL PROCESO	INDETERMINADA PORQUE DEPENDE DE LAS ETAPAS DEL PROCESO	N/A	N/A	MEDIA	QUE SE RECONOZCAN Y PAGUEN LOS PERJUICIOS CAUADOS A LOS DEMANDANTES EN RAZON DE LA MUERTE DEL SEÑOR PEDRO JESUS MALDONADO COMO CONSECUENCIA DE LAS ACCIONES U OMISIONES EN ATENCION MEDICA DE LAS ENTIDADES ESTATALES MIENTRAS ESTUVO RECLUIDO EN EL EPC MODELO DE BUCARAMANGA	PASO DE CALIFICACION ALTA EN EL 31/12/2019 A MEDIA PARA EL 31/12/2020
2018	05001333302720180011 7-00	REPARACIÓN DIRECTA	HECTOR DARIO MURILLO JIMENEZ, PABLO EMILIO MURILLO, NOHELIA DE LOS DOLORES MURILLO JIMENEZ, GABRIELA DEL SOCORRO MURILLO JIMENEZ	70285704	$ 704.892.812	INDETERMINADA PORQUE DEPENDE DE LAS ETAPAS DEL PROCESO	INDETERMINADA PORQUE DEPENDE DE LAS ETAPAS DEL PROCESO	N/A	N/A	MEDIA	DECLARAR QUE LA NACION- MINISTERIO DE JUSTICIA, INPEC, Y USPEC SON SOLIDARIAMENTE RESPONSABLES DE TODODS LOS DAÑOS Y PERJUICIOS CAUSADOS A HECTOR DARIO MURILLO JIMENEZ, PABLO EMILIO MURILLO, NOHELIA DE LOS DOLORES MURILLO JIMENEZ, GABRIELA DEL SOCORRO MURILLO JIMENEZ, ALBARO DE JESUS MURILLO	
2018	05001333302020180012 1-00	REPARACIÓN DIRECTA	CESAR TABORDA FRANCO	1015069410	$ 108.771.712	INDETERMINADA PORQUE DEPENDE DE LAS ETAPAS DEL PROCESO	INDETERMINADA PORQUE DEPENDE DE LAS ETAPAS DEL PROCESO	N/A	N/A	MEDIA	DECLARAR QUE LA NACION- MINISTERIO DE JUSTICIA, INPEC, Y USPEC SON SOLIDARIAMENTE RESPONSABLES DE TODODS LOS DAÑOS Y PERJUICIOS CAUSADOS A CESAR TABORDA FRANCO CAUSADOS POR LAS CONDICIONES DE RECLUSION DEL SEÑOR HECTOR DARIO MURILLO JIMENEZ AL SOMETERSELE A TRATOS CRUELES,	
2018	05001333302520180012 1-00	REPARACIÓN DIRECTA	JOSE ALEJANDRO BARRERA CORREA	98764095	$ 201.591.190	INDETERMINADA PORQUE DEPENDE DE LAS ETAPAS DEL PROCESO	INDETERMINADA PORQUE DEPENDE DE LAS ETAPAS DEL PROCESO	N/A	N/A	MEDIA	DECLARAR QUE LA NACION- MINISTERIO DE JUSTICIA, INPEC, Y USPEC SON SOLIDARIAMENTE RESPONSABLES DE TODODS LOS DAÑOS Y PERJUICIOS CAUSADOS A JOSE ALEJANDRO BARRERA CORREA CAUSADOS POR LAS CONDICIONES DE RECLUSION DEL SEÑOR HECTOR DARIO MURILLO JIMENEZ AL SOMETERSELE A TRATOS CRUELES,	
2018	52001333300920180008 58-00	REPARACIÓN DIRECTA	ISABEL ANGELITA JURADO DE PARRA, JOSE AZARIAS PARRA ENRIQUEZ, MARIELA DEL SOCORRO CHUD, LEIDI MARISOL PARRA CHUD, MARIA EVERY CABRERA Y OTROS		$ 279.828.553	INDETERMINADA PORQUE DEPENDE DE LAS ETAPAS DEL PROCESO	INDETERMINADA PORQUE DEPENDE DE LAS ETAPAS DEL PROCESO	N/A	N/A	MEDIA	SOLICITAN QUE SE DECLARE QUE LA NACION-MINJUSTICIA, USPEC, INPEC Y EPC PASTO SON RESPONSABLES DEL DAÑO A LA SALUD Y POR LOS PERJUICIOS MATERIALES Y MORALES CAUSDOS A ISABEL ANGELITA JURADO DE PARRA, JOSE AZARIAS PARRA ENRIQUEZ, MARIELA DEL SOCORRO CHUD, LEIDI MARISOL PARRA CHUD, MARIA EVERY CABRERA Y	PASO DE CALIFICACION ALTA EN EL 31/12/2019 A MEDIA PARA EL 31/12/2020
2018	11001333603420170030 56-00	REPARACIÓN DIRECTA	ALBA LUCIA VALENCIA HENAO, VERONICA ANDREA VILLEGAS VALENCIA, MLEIDY BIBIANA VALENCIA, ANDRES FELIPE VILLEGAS VALENCIA, FRANCIF HELENA	30310372	$ 188.580.430	INDETERMINADA PORQUE DEPENDE DE LAS ETAPAS DEL PROCESO	INDETERMINADA PORQUE DEPENDE DE LAS ETAPAS DEL PROCESO	N/A	N/A	MEDIA	SOLICITA EL RECONOCIMIENTO D EPERJUICIOS MORALES , MTERIALES Y DAÑOS A LA VIDA EN RELACIÓN O ALTERACION A LAS CONDICIONES DE EXISTENCIA Y O DAÑO A LA SALUD COMO CONSECUENCIA DE LAS LESIONES OCASIONADAS A JHONY ALEXANDER VALENCIA HENAO AL INTERIOR DEL EPC DE GUADUAS.	
2018	05001333301320180011 17-00	REPARACIÓN DIRECTA	RUBEN DARIO CORTES OCHOA	15457180	$ 194.508.944	INDETERMINADA PORQUE DEPENDE DE LAS ETAPAS DEL PROCESO	INDETERMINADA PORQUE DEPENDE DE LAS ETAPAS DEL PROCESO	N/A	N/A	MEDIA	DECLARAR QUE LA NACION- MINISTERIO DE JUSTICIA, INPEC, Y USPEC SON SOLIDARIAMENTE RESPONSABLES DE TODODS LOS DAÑOS Y PERJUICIOS CAUSADOS A RUBEN DARIO CORTES OCHOA CAUSADOS POR LAS CONDICIONES DE RECLUSION AL SOMETERSELE A TRATOS CRUELES, INHUMANOS Y DEGRADANTES DURANTE SU RECLUSION EN EL	
2018	05001333300720180011 75-00	REPARACIÓN DIRECTA	GABRIEL ANDRES GONZALEZ RIVERO	71775273	$ 338.379.324	INDETERMINADA PORQUE DEPENDE DE LAS ETAPAS DEL PROCESO	INDETERMINADA PORQUE DEPENDE DE LAS ETAPAS DEL PROCESO	N/A	N/A	MEDIA	DECLARAR QUE LA NACION- MINISTERIO DE JUSTICIA, INPEC, Y USPEC SON SOLIDARIAMENTE RESPONSABLES DE TODODS LOS DAÑOS Y PERJUICIOS CAUSADOS A GABRIEL ANDRES GONZALEZ RIVERO Y A SUS HIJOS SANTIAGO GONZALEZ Y SARA ISABEL GONZALEZ CAUSADOS POR LAS CONDICIONES DE RECLUSION AL SOMETERSELE A TRATOS	
2018	05001333302420180011 62-00	REPARACIÓN DIRECTA	DIEGO ALEXANDER CASTAÑO OROZCO	1037607849	$ 109.033.674	INDETERMINADA PORQUE DEPENDE DE LAS ETAPAS DEL PROCESO	INDETERMINADA PORQUE DEPENDE DE LAS ETAPAS DEL PROCESO	N/A	N/A	MEDIA	DECLARAR QUE LA NACION- MINISTERIO DE JUSTICIA, INPEC, Y USPEC SON SOLIDARIAMENTE RESPONSABLES DE TODODS LOS DAÑOS Y PERJUICIOS CAUSADOS A DIEGO ALEXANDER CASTAÑO OROZCO CAUSADOS POR LAS CONDICIONES DE RECLUSION AL SOMETERSELE A TRATOS CRUELES, INHUMANOS Y DEGRADANTES DURANTE SU	
2018	05001333301720180011 65-00	REPARACIÓN DIRECTA	JUAN PABLO PEÑA CUARTAS	98621231	$ 109.012.838	INDETERMINADA PORQUE DEPENDE DE LAS ETAPAS DEL PROCESO	INDETERMINADA PORQUE DEPENDE DE LAS ETAPAS DEL PROCESO	N/A	N/A	MEDIA	DECLARAR QUE LA NACION- MINISTERIO DE JUSTICIA, INPEC, Y USPEC SON SOLIDARIAMENTE RESPONSABLES DE TODODS LOS DAÑOS Y PERJUICIOS CAUSADOS A JUAN PABLO PEÑA CUARTAS CAUSADOS POR LAS CONDICIONES DE RECLUSION AL SOMETERSELE A TRATOS CRUELES, INHUMANOS Y DEGRADANTES DURANTE SU RECLUSION EN EL	
2018	05001333300320180011 52-00	REPARACIÓN DIRECTA	WILSON GALLON CORDOBA	98621231	$ 616.333.769	INDETERMINADA PORQUE DEPENDE DE LAS ETAPAS DEL PROCESO	INDETERMINADA PORQUE DEPENDE DE LAS ETAPAS DEL PROCESO	N/A	N/A	MEDIA	DECLARAR QUE LA NACION- MINISTERIO DE JUSTICIA, INPEC, Y USPEC SON SOLIDARIAMENTE RESPONSABLES DE TODODS LOS DAÑOS Y PERJUICIOS CAUSADOS A WILSON EGIDIO GALLON CORDOBA CAUSADOS POR LAS CONDICIONES DE RECLUSION AL SOMETERSELE A TRATOS CRUELES, INHUMANOS Y DEGRADANTES DURANTE SU RECLUSION EN EL	
2018	17001333900720170040 03-00	REPARACIÓN DIRECTA	JOSE ARLEY CARDONA GIL, DOCTORLINA GIL SANCHEZ, JOHAN MAURICIO CARDONA MARIN, MICHAEL STICK CARDONA MARIN Y OTROS	24274701	$ 283.481.428	INDETERMINADA PORQUE DEPENDE DE LAS ETAPAS DEL PROCESO	INDETERMINADA PORQUE DEPENDE DE LAS ETAPAS DEL PROCESO	N/A	N/A	MEDIA	SOLICITA RECONOCIMIENTO Y PAGO DE PERJUCIOS POR LA MUERTE DE LEONARDO CARDONA GIL CUANDO ESTABA RECLUIDO EN EL EPC MANIZALES	PASO DE CALIFICACION ALTA EN EL 31/12/2019 A MEDIA PARA EL 31/12/2020
2018	05001333300620180012 25-00	REPARACIÓN DIRECTA	LEON DARIO CORREA ESPINAL	70580070	$ 109.383.403	INDETERMINADA PORQUE DEPENDE DE LAS ETAPAS DEL PROCESO	INDETERMINADA PORQUE DEPENDE DE LAS ETAPAS DEL PROCESO	N/A	N/A	MEDIA	DECLARAR QUE LA NACION- MINISTERIO DE JUSTICIA, INPEC, Y USPEC SON SOLIDARIAMENTE RESPONSABLES DE TODODS LOS DAÑOS Y PERJUICIOS CAUSADOS A LEON DARIO CORREA ESPINAL CAUSADOS POR LAS CONDICIONES DE RECLUSION AL SOMETERSELE A TRATOS CRUELES, INHUMANOS Y DEGRADANTES DURANTE SU RECLUSION EN EL	
2018	05001333301620180012 20-00	REPARACIÓN DIRECTA	EDYSSON ARISTIZABAL TUBERQUIA	71273459	$ 109.362.500	INDETERMINADA PORQUE DEPENDE DE LAS ETAPAS DEL PROCESO	INDETERMINADA PORQUE DEPENDE DE LAS ETAPAS DEL PROCESO	N/A	N/A	MEDIA	DECLARAR QUE LA NACION- MINISTERIO DE JUSTICIA, INPEC, Y USPEC SON SOLIDARIAMENTE RESPONSABLES DE TODODS LOS DAÑOS Y PERJUICIOS CAUSADOS A EDYSSON ARISTIZABAL TUBERQUIA CAUSADOS POR LAS CONDICIONES DE RECLUSION AL SOMETERSELE A TRATOS CRUELES, INHUMANOS Y DEGRADANTES DURANTE SU	
2018	05001333303020180021 2-00	REPARACIÓN DIRECTA	EDITHS YOSIRA CASTILLO VARGAS Y OTROS		$ 340.193.161	INDETERMINADA PORQUE DEPENDE DE LAS ETAPAS DEL PROCESO	INDETERMINADA PORQUE DEPENDE DE LAS ETAPAS DEL PROCESO	N/A	N/A	MEDIA	SOLICITA RECONOCIMIENTO Y PAGO DE PERJUCIOS MORALES Y MATERIALES POR LA MUERTE DE LA SEÑORA MARIA LIBORIA VARGAS POR FALTA DE ATENCIÓN MEDICA	PASO DE CALIFICACION ALTA EN EL 31/12/2019 A MEDIA PARA EL 31/12/2020

2018	05001333301820180019 5-00	REPARACIÓN DIRECTA	ROBERTO DUQUE CANO, NATALI ANDREA PARRA ELORZA Y JUAN ESTEBAN DUQUE PARRA		$ 44.068.075	INDETERMINADA PORQUE DEPENDE DE LAS ETAPAS DEL PROCESO	INDETERMINADA PORQUE DEPENDE DE LAS ETAPAS DEL PROCESO	N/A	N/A	MEDIA	RECONOCIMIENTO Y PAGO DE PREJUICIOS OCACIONADOS A LOS DEMANDANTES POR EL SOMETIMIENTO DEL SEÑOR ROBERTO DUQUE CANO A TRATOS CURELES, INHUMANOS Y DEGRANTES DURANTE SU ESTADIA EN EL EPC DE MEDELLIN DURANTE EL PERIODO DE 9 DE MARZO DEL 2011 HASTA EL 18 DE MAYO DEL 2016	
2018	47001333300320170032 9-00	REPARACIÓN DIRECTA	HAROLD DE JESUS MENDOZA DE LA HOZ, LUIS EDUARDO MENDOZA OLIVERO, CESAR AUGUSTO MERLANO MARTINEZ, STIVENSON OMAR MIRLES MENGUAL Y		$ 3.604.462.475	INDETERMINADA PORQUE DEPENDE DE LAS ETAPAS DEL PROCESO	INDETERMINADA PORQUE DEPENDE DE LAS ETAPAS DEL PROCESO	N/A	N/A	MEDIA	SOLICITA RECONOCIMIENTO Y PAGO DE PERJUICIOS OCACIONADOS POR LA FALLA EN EL SERVICIO POR EL HACINAMIENTO QUE HAN SOPORTADO LOS INTERNOS DE SANTA MARTA, POR EL TIEMPO QUE HAN ESTADO RECLUIDOS Y SE LES HA VULNERADO LAS MINIMAS CONDICIONES DE SALUD, ALIMENTACION, HIGIENE Y TENIENDO QUE SOMETERSE A
2018	47001333300320170032 8-00	REPARACIÓN DIRECTA	YESID GABRIEL JIMENEZ VIZCAINO, SMITH JAVIER JUVINAO MARTINEZ, ALDAIR JOSE LABASTIDAS CARDENAS Y MUCHOS MAS		$ 3.341.435.622	INDETERMINADA PORQUE DEPENDE DE LAS ETAPAS DEL PROCESO	INDETERMINADA PORQUE DEPENDE DE LAS ETAPAS DEL PROCESO	N/A	N/A	MEDIA	SOLICITA RECONOCIMIENTO Y PAGO DE PERJUICIOS OCACIONADOS POR LA FALLA EN EL SERVICIO POR EL HACINAMIENTO QUE HAN SOPORTADO LOS INTERNOS DE SANTA MARTA, POR EL TIEMPO QUE HAN ESTADO RECLUIDOS Y SE LES HA VULNERADO LAS MINIMAS CONDICIONES DE SALUD, ALIMENTACION, HIGIENE Y TENIENDO QUE SOMETERSE A
2018	47001333300320170030 -00	REPARACIÓN DIRECTA	CARLOS ACEVEDO DE LEON Y OTROS		$ 4.062.969.135	INDETERMINADA PORQUE DEPENDE DE LAS ETAPAS DEL PROCESO	INDETERMINADA PORQUE DEPENDE DE LAS ETAPAS DEL PROCESO	N/A	N/A	MEDIA	SOLICITA RECONOCIMIENTO Y PAGO DE PERJUICIOS OCACIONADOS POR LA FALLA EN EL SERVICIO POR EL HACINAMIENTO QUE HAN SOPORTADO LOS INTERNOS DE SANTA MARTA, POR EL TIEMPO QUE HAN ESTADO RECLUIDOS Y SE LES HA VULNERADO LAS MINIMAS CONDICIONES DE SALUD, ALIMENTACION, HIGIENE Y TENIENDO QUE SOMETERSE A
2018	47001333300320170030 65-00	REPARACIÓN DIRECTA	HENRY RIVERA Y OTROS		$ 3.856.781.227	INDETERMINADA PORQUE DEPENDE DE LAS ETAPAS DEL PROCESO	INDETERMINADA PORQUE DEPENDE DE LAS ETAPAS DEL PROCESO	N/A	N/A	MEDIA	SOLICITA RECONOCIMIENTO Y PAGO DE PERJUICIOS OCACIONADOS POR LA FALLA EN EL SERVICIO POR EL HACINAMIENTO QUE HAN SOPORTADO LOS INTERNOS DE SANTA MARTA, POR EL TIEMPO QUE HAN ESTADO RECLUIDOS Y SE LES HA VULNERADO LAS MINIMAS CONDICIONES DE SALUD, ALIMENTACION, HIGIENE Y TENIENDO QUE SOMETERSE A
2018	05001333301920180019 2-00	REPARACIÓN DIRECTA	JOHN JAIRO RESTREPO GALEANO, MARIA MAGDALENA GALEANO, GLORIA AMPARO GALEANO PEREZ, YULY STELLA MONTOYA Y OTROS		$ 690.155.745	INDETERMINADA PORQUE DEPENDE DE LAS ETAPAS DEL PROCESO	INDETERMINADA PORQUE DEPENDE DE LAS ETAPAS DEL PROCESO	N/A	N/A	MEDIA	SOLICITA RECONOCIMIENTO Y PAGO DE PERJUICIOS POR LA PERDIDA DE VISION Y MERMA DE CAPACIDAD LABORAL DE JHON JAIRO RESTREPO GALEANO COMO LAS GRAVES CONCECUENCIAS DE ACCIONES Y OMISIONES EN QUE INCURRIERON EL INPEC, DEBIDO A LA FALTA DE ATENCION MEDICO OPORTUNO, DESDE EL 12 DE JULIO DEL 2017 FECHA EN LA
2018	05001233000020180098 8-00	ACCION DE GRUPO	CARLOS MARIO GOMEZ GOMEZ Y JOSE DE JESUS GARCIA ACEVEDO		$ 24.159.176	INDETERMINADA PORQUE DEPENDE DE LAS ETAPAS DEL PROCESO	INDETERMINADA PORQUE DEPENDE DE LAS ETAPAS DEL PROCESO	N/A	N/A	MEDIA	SOLICITA EL RECONOCIMIENTO Y PAGO DE PERJUICIOS OCACIONADOS AL GRUPO DE DEMANDANTES PROCESADOS O CONDENADOS QUE HAYAN SIDO OBJETO DE PRIVACION DE LA LIBERTAD EN EL EPC DE ITAGUI APARTIR DE ENERO DEL 2008 YA SEA QUE ACTUALMENTE SE ENCUENTREN RECLUIDOS O NO, EN CONDICIONES INDIGNAS Y EN VIOLACION DE
2018	05001333302520180021 8-00	REPARACIÓN DIRECTA	MARTIN ARMEL URIBE AREIZA Y ZOÉLIA AREIZA DE URIBE	98682327	$ 277.892.475	INDETERMINADA PORQUE DEPENDE DE LAS ETAPAS DEL PROCESO	INDETERMINADA PORQUE DEPENDE DE LAS ETAPAS DEL PROCESO	N/A	N/A	MEDIA	DECLARAR QUE LA NACION- MINISTERIO DE JUSTICIA, INPEC, Y USPEC SON SOLIDARIAMENTE RESPONSABLES DE TODODS LOS DAÑOS Y PERJUICIOS CAUSADOS A MARTIN ARMEL URIBE AREIZA Y ZOELIA AREIZA DE URIBE CAUSADOS POR LAS CONDICIONES DE RECLUSION AL SOMETERSELE A TRATOS CRUELES, INHUMANOS Y DEGRADANTES
2018	05001333300220180024 6-00	REPARACIÓN DIRECTA	MARIA MARGARITA DE JESUS ARBOLEDA, MARIA OLIVA ARBOLEDA CASTAÑEDA, MARIA AMANDA ARBOLEDA CASTAÑEDA, ROCIO DE JESUS ARBOLEDA	21454372	$ 223.465.255	INDETERMINADA PORQUE DEPENDE DE LAS ETAPAS DEL PROCESO	INDETERMINADA PORQUE DEPENDE DE LAS ETAPAS DEL PROCESO	N/A	N/A	MEDIA	SE TRATA DE UN LLAMAMIENTO EN GARANTIA QUE HACE EL INPEC, SOLICITA REPARACION DE DAÑOS Y PERJUICIOS QUE LE GENERO A LOS DEMANDANTES, LA MUERTE POR NEGLIGENCIA MEDICA Y/O FALLA EN EL SERVICIO DE SU HERMANO RODRIGO DE JESUS ARBOLEDA CASTAÑEDA QUIEN SE ENCONTRABA RECLUIDO EN PEDREGAL
2018	05001333302920180020 5-00	REPARACIÓN DIRECTA	LUIS ARIEL SEPULVEDA TORRES	8411576	$ 108.716.290	INDETERMINADA PORQUE DEPENDE DE LAS ETAPAS DEL PROCESO	INDETERMINADA PORQUE DEPENDE DE LAS ETAPAS DEL PROCESO	N/A	N/A	MEDIA	QUE SE RECONOZCAN Y PAGUEN LOS DAÑOS Y PERJUICIOS CAUSADOS A CAUSA DE TRATOS CRUELES, INHUMANOS Y DEGRADANTES DURANTE LA RECLUSION EN EL EPC BELLAVISTA DURANTE EL PERIODO COMPRENDIDO ENTRE EL 9 DE MAYO DE 2010 Y HASTA MAYO DE 2016	PASO DE CALIFICACION ALTA EN EL 31/12/2019 A MEDIA PARA EL 31/12/2020
2018	05001333301320180018 1-00	REPARACIÓN DIRECTA	JONATHAN STIVEN ARANGO HENAO, ADRIANA HENAO BUSTAMANTE, JORGE ANDRES CANO HENAO	1036647290	$ 337.015.264	INDETERMINADA PORQUE DEPENDE DE LAS ETAPAS DEL PROCESO	INDETERMINADA PORQUE DEPENDE DE LAS ETAPAS DEL PROCESO	N/A	N/A	MEDIA	QUE SE RECONOZCAN Y PAGUEN LOS PERJUICIOS MORALES Y MATERIALES CAUSADOS CON OCASION DE LOS ATENTADOS Y LESIONES FISICAS SUFRIDAS AL INTERIOR DEL EPC MEDELLIN - BELLAVISTA EN CONTRA DE LA VIDA Y DE LA INTEGRIDAD PERSONAL DEL JOVEN JONATHAN STIVEN ARANGO , ADEMAS DE LAS CONDICIONES INFRAHUMANAS Y DE
2018	05001333302820170051 0-00	REPARACIÓN DIRECTA	FRANK FERNANDO o BERNARDOLOPEZ URIBE, LUISA FERNANDA ALVAREZ, LUZ EMILSEN LOPEZ RIOS, LUZ EDILMA LOPEZ RIOS, JENIFER PAOLA LOPEZ LARA	15370934	$ 362.688.618	INDETERMINADA PORQUE DEPENDE DE LAS ETAPAS DEL PROCESO	INDETERMINADA PORQUE DEPENDE DE LAS ETAPAS DEL PROCESO	N/A	N/A	MEDIA	QUE SE RECONOZCAN Y PAGUEN LOS LOS DAÑOS Y PERJUICIOS CAUSADOS CON OCASION DE LA RECLUSION A LA QUE FUE SOMETIDO BAJO CONDICIONES INDIGNAS EN LA CARCEL BELLAVISTA
2018	66001333300520180003 4-00	REPARACIÓN DIRECTA	EUGENIA GARCIA ALZATE REPRESENTANTE LEGAL DE FRUTIVER TRES E- UNION TEMPORAL CAPITALEÑOS	26646166	$ 17.695.312	INDETERMINADA PORQUE DEPENDE DE LAS ETAPAS DEL PROCESO	INDETERMINADA PORQUE DEPENDE DE LAS ETAPAS DEL PROCESO	N/A	N/A	MEDIA	QUE SE PAGUE LAS FACTURAS Y SALDOS DEJADOS DE CANCELAR PO LA SUMA DE $ 13.844.900 FACTURAS QUE FUERON GENERADAS DURANTE SU RELACION COMERCIAL CON LA UNION TEMPORAL CAPITALIÑOS- USPEC DURANTE EL AÑO 2016, RALACION COMERCIAL QUE TUVO LUGAR CON OCASION AL CUMPLIMIENTO DEL CONTRATO DE SUMINISTRO
2018	05001333302520180021 5-00	REPARACIÓN DIRECTA	SORELLY MARGARITA RIVERA ZULUIAGA Y OTROS	43700414	$ 350.598.997	INDETERMINADA PORQUE DEPENDE DE LAS ETAPAS DEL PROCESO	INDETERMINADA PORQUE DEPENDE DE LAS ETAPAS DEL PROCESO	N/A	N/A	MEDIA	QUE SE RECONOZCAN Y PAGUEN LOS LOS DAÑOS Y PERJUICIOS CAUSADOS CON OCASION DE LA RECLUSION A LA QUE FUE SOMETIDO BAJO CONDICIONES INDIGNAS EN LA CARCEL BELLAVISTA - SOS DIGNIDAD
2018	05001333301520180021 2-00	REPARACIÓN DIRECTA	CARLOS AUGUSTO LONDOÑO TOBON Y OTROS	98606282	$ 398.982.897	INDETERMINADA PORQUE DEPENDE DE LAS ETAPAS DEL PROCESO	INDETERMINADA PORQUE DEPENDE DE LAS ETAPAS DEL PROCESO	N/A	N/A	MEDIA	QUE SE RECONOZCAN Y PAGUEN LOS LOS DAÑOS Y PERJUICIOS CAUSADOS CON OCASION DE LA RECLUSION A LA QUE FUE SOMETIDO CARLOS AUGUSTO LONDOÑO TOBON BAJO CONDICIONES INDIGNAS Y PERDIDA DE UN OJO EN LA CARCEL BELLAVISTA - SOS DIGNIDAD
2018	05001333302920180024 3-00	REPARACIÓN DIRECTA	SERGIO LEON RODRIGUEZ RIVERA	98592319	$ 156.999.630	INDETERMINADA PORQUE DEPENDE DE LAS ETAPAS DEL PROCESO	INDETERMINADA PORQUE DEPENDE DE LAS ETAPAS DEL PROCESO	N/A	N/A	MEDIA	QUE SE RECONOZCAN Y PAGUEN LOS LOS DAÑOS Y PERJUICIOS CAUSADOS CON OCASION DE LA RECLUSION A LA QUE FUE SOMETIDO SERGIO LEON RODRIGUEZ RIVERA BAJO CONDICIONES INDIGNAS Y PERDIDA ED SU MANO IZQUIERDAEN LA CARCEL BELLAVISTA - SOS DIGNIDAD
2018	05001333300120180023 4-00	REPARACIÓN DIRECTA	HUGO DE JESUS IBARRA Y OTROS	71051262	$ 531.960.251	INDETERMINADA PORQUE DEPENDE DE LAS ETAPAS DEL PROCESO	INDETERMINADA PORQUE DEPENDE DE LAS ETAPAS DEL PROCESO	N/A	N/A	MEDIA	QUE SE RECONOZCAN Y PAGUEN LOS LOS DAÑOS Y PERJUICIOS CAUSADOS CON OCASION DE LA RECLUSION A LA QUE FUE SOMETIDO HUGO DE JESUS IBARRA Y OTROS BAJO CONDICIONES INDIGNAS Y PERDIDA ED SU MANO IZQUIERDAEN LA CARCEL BELLAVISTA - SOS DIGNIDAD
2018	05001333302420180024 2-00	REPARACIÓN DIRECTA	EDGAR CASTRO LOPEZ Y LUZ DARY RENDON CARDONA	15483602	$ 169.260.080	INDETERMINADA PORQUE DEPENDE DE LAS ETAPAS DEL PROCESO	INDETERMINADA PORQUE DEPENDE DE LAS ETAPAS DEL PROCESO	N/A	N/A	MEDIA	QUE SE RECONOZCAN Y PAGUEN LOS LOS DAÑOS Y PERJUICIOS CAUSADOS CON OCASION DE LA RECLUSION A LA QUE FUE SOMETIDO EDGAR CASTRO LOPEZ BAJO CONDICIONES INDIGNAS Y PERDIDA ED SU MANO IZQUIERDAEN LA CARCEL BELLAVISTA - SOS DIGNIDAD	PASO DE CALIFICACION ALTA EN EL 31/12/2019 A MEDIA PARA EL 31/12/2020
2018	68001233300020180001 3-00	ACCION POPULAR	JOSE MARTIN OVALLE BUSTOS	NO REGISTRA	-	N/A	N/A	N/A	N/A	MEDIA	SOLICITA LA PROTECCION DE DE DERECHOS COLECTIVOS ATENDIENDO LAS GRAVES DEFICIENCIAS EN LA PRESTACION DEL SERVICIO DE SLAUD Y DE ALIMENTACION, EN EL EPAMS GIRON
2018	76111333300220170027 27-00	REPARACIÓN DIRECTA	HAROLD EDER HOYOS ARIAS, NORA YOLANDA LOAIZA TORRES, MARIA OLIVA ARIAS DE HOYOS Y OTROS	94255580	$ 200.564.744	INDETERMINADA PORQUE DEPENDE DE LAS ETAPAS DEL PROCESO	INDETERMINADA PORQUE DEPENDE DE LAS ETAPAS DEL PROCESO	N/A	N/A	MEDIA	SOLICITA INDEMNIZACION DE PERJUICIOS MORALES MATERIALES Y ALTERACION A LAS CONDICIONES DE EXISTENCIA O DAÑOS S LA VIDA EN RELACION SUFRIDOS POR LOS DEMANDANTES CAUSADOS POR LA FALLA EN LA ATENCION MEDICA Y EN EL TRATAMIENTO QUE DEBIO REALIZARCELE DE FORMA OPORTUNA AL SEÑOR HAROLD EDER HOYOS ARIAS AL
2018	15001333301420180001 9-00	NULIDAD Y RESTABLECIMIENTO DEL DERECHO	PAOLA ALEJANDRA RUIZ MAHECHA	1047410884	$ 18.094.623	INDETERMINADA PORQUE DEPENDE DE LAS ETAPAS DEL PROCESO	INDETERMINADA PORQUE DEPENDE DE LAS ETAPAS DEL PROCESO	N/A	N/A	MEDIA	SOLICITA DECLARAR LA NULIDAD DE ACTO ADMINISTRATIVO DEL 24 DE AGOSTO DE 2017POR MEDIO DEL CUAL MAURICIO IREGUI GERENTE DEL CONSORCIO DISPUSO NEGAR EL RECONOCIMIENTO D ELA RELACION LABORAL Y EL DERECHO A LA EXISTENCIA DEL CONTRATO LABORAL ENTRE PAOLA ALEJANDRA RUIZ Y EL CONSORCIO FONDO DE ATENCIÓN EN SALUD

2018	05001333300620180025500	REPARACIÓN DIRECTA	GABRIEL ANGEL RESTREPO ALZATE	71825038	$ 728.756.566	INDETERMINADA PORQUE DEPENDE DE LAS ETAPAS DEL PROCESO	INDETERMINADA PORQUE DEPENDE DE LAS ETAPAS DEL PROCESO	N/A	N/A	REMOTA	QUE SE RECONOZCAN Y PAGUEN LOS DAÑOS Y PERJUICIOS CAUSADOS A CAUSA DE TRATOS CRUELES, INHUMANOS Y DEGRADANTES DURANTE LA RECLUSION EN EL EPC BELLAVISTA DURANTE EL PERIODO COMPRENDIDO ENTRE EL30 DE SEPTIEMBRE DE 11 Y EL 3 DE FEBRERO DE 2017 A GABRIEL ANGEL RESTREPO ALZATE	
2018	05001333300820180026600	REPARACIÓN DIRECTA	PEDRO PABLO RESTREPO	3507775	$ 20.502.290	INDETERMINADA PORQUE DEPENDE DE LAS ETAPAS DEL PROCESO	INDETERMINADA PORQUE DEPENDE DE LAS ETAPAS DEL PROCESO	N/A	N/A	MEDIA	QUE SE RECONOZCAN Y PAGUEN LOS DAÑOS Y PERJUICIOS CAUSADOS A CAUSA DE TRATOS CRUELES, INHUMANOS Y DEGRADANTES DURANTE LA RECLUSION EN EL EPC BELLAVISTA DURANTE EL PERIODO COMPRENDIDO ENTRE EL 30 DE ENERO DE 2015 Y NOVIEMBRE 3 DE 2017.	PASO DE CALIFICACION ALTA EN EL 31/12/2019 A MEDIA PARA EL 31/12/2020
2018	05001333300220180029200	REPARACIÓN DIRECTA	MARIO DE JESUS BEDOYA TABORDA Y OTROS	3564723	$ 471.525.242	INDETERMINADA PORQUE DEPENDE DE LAS ETAPAS DEL PROCESO	INDETERMINADA PORQUE DEPENDE DE LAS ETAPAS DEL PROCESO	N/A	N/A	MEDIA	QUE SE RECONOZCAN Y PAGUEN LOS LOS DAÑOS Y PERJUICIOS CAUSADOS CON OCASION DE LA RECLUSION A LA QUE FUE SOMETIDO MARIO DE JESUS BEDOYA TABORDA EN CONDICIONES INDIGNAS EN LA CARCEL BELLAVISTA - SOS DIGNIDAD.	
2018	05001333300220180031-00	REPARACIÓN DIRECTA	LEIMAR MAURICIO RODRIGUEZ RUA Y JORGE ELEAZAR RODRIGUEZ SUCERQUIA	15296654	$ 193.298.422	INDETERMINADA PORQUE DEPENDE DE LAS ETAPAS DEL PROCESO	INDETERMINADA PORQUE DEPENDE DE LAS ETAPAS DEL PROCESO	N/A	N/A	MEDIA	QUE SE RECONOZCAN Y PAGUEN LOS LOS DAÑOS Y PERJUICIOS CAUSADOS CON OCASION DE LA RECLUSION A LA QUE FUE SOMETIDO LEIMAR MAURICO RODRIGUEZ RUA EN CONDICIONES INDIGNAS EN LA CARCEL BELLAVISTA Y TRATOS CRUELES E INHUMANOS.	
2018	05001333302520180028200	REPARACIÓN DIRECTA	EFREN MAURICIO MARIN OSSO, DAHIANA MARIN MONTOYA, LINA MARCELA MARIN ALZATE, ELENA OSSO CUERVO Y JOHN JAIRO RODRIGUEZ OSSO.	98635351	$ 350.442.682	INDETERMINADA PORQUE DEPENDE DE LAS ETAPAS DEL PROCESO	INDETERMINADA PORQUE DEPENDE DE LAS ETAPAS DEL PROCESO	N/A	N/A	MEDIA	QUE SE RECONOZCAN Y PAGUEN LOS LOS DAÑOS Y PERJUICIOS CAUSADOS CON OCASION DE LA RECLUSION A LA QUE FUE SOMETIDO EFREN MAURICIO MARIN OSSO EN CONDICIONES INDIGNAS EN LA CARCEL BELLAVISTA Y TRATOS CRUELES E INHUMANOS.	PASO DE CALIFICACION ALTA EN EL 31/12/2019 A MEDIA PARA EL 31/12/2020
2018	17001333990072018000036-00	REPARACIÓN DIRECTA	CLAUDIA MILENA OCAMPO BUITRAGO, MAURICIO CASTAÑEDA PIEDRAHITA, DIEGO MAURICIO CASTAÑEDA OCAMPO, JHON EDUAR CASTAÑEDA OCAMPO, PAOLA ANDREA	24335924	$ 290.886.110	INDETERMINADA PORQUE DEPENDE DE LAS ETAPAS DEL PROCESO	INDETERMINADA PORQUE DEPENDE DE LAS ETAPAS DEL PROCESO	N/A	N/A	MEDIA	QUE SE RECONOZCAN Y PAGUEN LOS PERJUICIOS MORALES Y MATERIALES CAUSADOS A CONSECUENCIA DE LA FALLA EN EL SERVICIO POR PARTE DE LAS DEMANDADAS POR EL FALLECIMIENTO DE ANDRES FELIPE CASTAÑEDA OCAMPO A CONSECUENCIA DE LA OMISION DE LOS MEDICOS Y FUNCIONARIO DEL EPC DE MANIZALES AL NO BRINDAR LA	
2018	05001333302020180026600	REPARACIÓN DIRECTA	DEIVY STIBEN MONTOYA JARAMILLO, ALBA CECILIA GONZALEZ ZAPATA, SARA VALENTINA MONTOYA GONZALEZ, YISETH ANDREA MONTOYA GONZALEZ	71360259	$ 374.008.188	INDETERMINADA PORQUE DEPENDE DE LAS ETAPAS DEL PROCESO	INDETERMINADA PORQUE DEPENDE DE LAS ETAPAS DEL PROCESO	N/A	N/A	MEDIA	QUE SE RECONOZCAN Y PAGUEN LOS LOS DAÑOS Y PERJUICIOS CAUSADOS CON OCASION DE LA RECLUSION A LA QUE FUE SOMETIDO DEIVY STEVEN MONTOYA JARAMILLO EN CONDICIONES INDIGNAS EN LA CARCEL BELLAVISTA Y TRATOS CRUELES E INHUMANOS.	PASO DE CALIFICACION ALTA EN EL 31/12/2019 A MEDIA PARA EL 31/12/2020
2018	17001333300320180018400	REPARACIÓN DIRECTA	MARIA CRISTINA OROZCO LOPEZ, JHON JAIRO HERNANDEZ, TATIANA MILDRE VALENCIA OROZCO, JUAN CA,MILO PATIÑO OROZCO, ALVARO ANDRES OROZCO		$ 346.064.098	INDETERMINADA PORQUE DEPENDE DE LAS ETAPAS DEL PROCESO	INDETERMINADA PORQUE DEPENDE DE LAS ETAPAS DEL PROCESO	N/A	N/A	MEDIA	SOLICITA DECLARAR ADMINISTRATIVAMENTE RESPONSABLES A LA USPEC, AL INPEC , A LA FIDUPREVISORA Y EL CONSORCIO FONDO DE ATENCION EN SALUD PPL - 2017 POR LA MUERTE DEL SEÑOR JUAN DAVID OROZCO LOPEZ EL 11 DE OCTUBRE DE 2017 CUANDO SE ENCONTRABA RECLUIDO EN EL EPC LA BLANCA DE MANIZALES	
2018	05001333302320180029500	REPARACIÓN DIRECTA	FERNANDO DE JESUS GARCIA CASTAÑO EN REPRESENTACION DE SU MENOR HIJO MATEO GARCIA LOPEZ	98622058	$ 253.857.772	INDETERMINADA PORQUE DEPENDE DE LAS ETAPAS DEL PROCESO	INDETERMINADA PORQUE DEPENDE DE LAS ETAPAS DEL PROCESO	N/A	N/A	MEDIA	QUE SE RECONOZCAN Y PAGUEN LOS LOS DAÑOS Y PERJUICIOS CAUSADOS CON OCASION DE LA RECLUSION A LA QUE FUE SOMETIDO FERNANDO DE JESES GARCIA CASTAÑO EN CONDICIONES INDIGNAS EN LA CARCEL BELLAVISTA Y TRATOS CRUELES E INHUMANOS. SOS DIGNIDAD	PASO DE CALIFICACION ALTA EN EL 31/12/2019 A MEDIA PARA EL 31/12/2020
2018	63001333300420180005700	REPARACIÓN DIRECTA	VICTOR ALFONSO RONDON GIRALDO, DAGOBERYTO RONDON MEDINA, MONICA ALEJANDRA RONDON MARULANDA, LUZ MERY TABORDA QUIROZ Y OTROS	1094946821	$ 318.627.301	INDETERMINADA PORQUE DEPENDE DE LAS ETAPAS DEL PROCESO	INDETERMINADA PORQUE DEPENDE DE LAS ETAPAS DEL PROCESO	N/A	N/A	MEDIA	DECLARARA ADMINISTRATIVAMENTE RESPONSABLE Y PATRIMONIALMENTE A LA USPEC Y AL INPEC POR LOS PERJUICIOS CAUSADOS MORALES, MATERIALES, TRADICDOS EN LUCRO CESANTE Y ALTERACION GRAVE A LAS CONDICIONES DE EXISTENCIA O DAÑOS A LA VIDA EN RELACION CAUSADOS POR LAS LESIONES SUFRIDAS EL 16 DE MERO DE 2016 Y	
2018	05001333302920180026000	REPARACIÓN DIRECTA	ORLANDO DE JESUS URREGO COSSIO Y OTROS	15483095	$ 447.216.233	INDETERMINADA PORQUE DEPENDE DE LAS ETAPAS DEL PROCESO	INDETERMINADA PORQUE DEPENDE DE LAS ETAPAS DEL PROCESO	N/A	N/A	MEDIA	QUE SE RECONOZCAN Y PAGUEN LOS LOS DAÑOS Y PERJUICIOS CAUSADOS CON OCASION DE LA RECLUSION A LA QUE FUE SOMETIDO FERNANDO DE ORLANDO DE JESUS URREGO COSSIO EN CONDICIONES INDIGNAS EN LA CARCEL BELLAVISTA Y TRATOS CRUELES E INHUMANOS. SOS DIGNIDAD. DESDE EL 30 DE MARZO DE 2015 HASTA EL 18 DE MARZO DE	
2018	05001333302920180026100	REPARACIÓN DIRECTA	JULIAN DE JESUS PANIAGUA VALDERRAMA, FLOR ELISA VALDERRAMA DE PANIAGUA, JUAN DAVID PANIAGUA VALDERRAMA, SANDRA MARCELA PANIAGUA	98575731	$ 447.216.233	INDETERMINADA PORQUE DEPENDE DE LAS ETAPAS DEL PROCESO	INDETERMINADA PORQUE DEPENDE DE LAS ETAPAS DEL PROCESO	N/A	N/A	MEDIA	QUE SE RECONOZCAN Y PAGUEN LOS LOS DAÑOS Y PERJUICIOS CAUSADOS CON OCASION DE LA RECLUSION A LA QUE FUE SOMETIDO JULIAN DE JESUS PANIAGUA VALDERRAMA EN CONDICIONES INDIGNAS EN LA CARCEL BELLAVISTA Y TRATOS CRUELES E INHUMANOS. SOS DIGNIDAD. DESDE EL 13 DE NOVIEMBRE DE 2008 HASTA DICIEMBRE 16 DE 2017	
2018	05001333302920180029000	REPARACIÓN DIRECTA	JUAN DE JESUS MANCO ARIAS	15353682	$ 108.579.564	INDETERMINADA PORQUE DEPENDE DE LAS ETAPAS DEL PROCESO	INDETERMINADA PORQUE DEPENDE DE LAS ETAPAS DEL PROCESO	N/A	N/A	MEDIA	QUE SE RECONOZCAN Y PAGUEN LOS LOS DAÑOS Y PERJUICIOS CAUSADOS CON OCASION DE LA RECLUSION A LA QUE FUE SOMETIDO FERNANDO DE JUAN DE JESUS MANCO ARIAS, EN CONDICIONES INDIGNAS EN LA CARCEL BELLAVISTA Y TRATOS CRUELES E INHUMANOS. SOS DIGNIDAD. DESDE EL 1 DE DICIEMBRE DE 2009 HSTA EL 12 DE MAYO DE 2017.	
2018	11001334306520180003300	CONTROVERSIA CONTRACTUAL	ORFILIA PAEZ PAEZ		$ 35.135.092	INDETERMINADA PORQUE DEPENDE DE LAS ETAPAS DEL PROCESO	INDETERMINADA PORQUE DEPENDE DE LAS ETAPAS DEL PROCESO	N/A	N/A	MEDIA	ORFILIA PAEZ PAEZ ESPOSA DE ANTONIO ARIAS CHAUSTRE PERSONA FALLECIDA.SOLICITA LA LIQUIDACION JUDICIAL AL CONTRATO DE INTEVENTORIA DE 2015 CELEBRADO ENTRE RODRIGO ANTONIO CHAUSTRE- FALLECIDO - Y EL FONDO DE VIGILANCIA Y SEGURIDAD DE BOGOTA EN LA CUAL SE ESTABLEZCA QUE EL SALDO A PAGAR POR ESE CONTRATO ES DE	
2018	11001032600020170015100	NULIDAD SIMPLE	ALCALDIA DE SAN GIL		-	INDETERMINADA PORQUE DEPENDE DE LAS ETAPAS DEL PROCESO	INDETERMINADA PORQUE DEPENDE DE LAS ETAPAS DEL PROCESO	N/A	N/A	BAJA	SOLICITA LA NULIDAD DE LA RESOLUCION 012 DE 2017 EXPEDOIDA POR ÑLA USPEC QUE DIO APERTURA A LA LICITACION 012 DE 2017 A TRAVES DE LA CUAL SE INTENTABA LA OCNSTRUCCION DE UN SECTOR EN EL EPC DE SAN GIL	
2018	05001333301820180030027-00	REPARACIÓN DIRECTA	CARLOS ENRIQUE MONACADA ORTIZ, WALTER DARIO MONCADA TORRES, HENRY ED JESUS MONCADA, CARLOS ENRIQUE MONCADA TORRES, ROQUE DE	2711913	$ 93.168.473	INDETERMINADA PORQUE DEPENDE DE LAS ETAPAS DEL PROCESO	INDETERMINADA PORQUE DEPENDE DE LAS ETAPAS DEL PROCESO	N/A	N/A	MEDIA	SOLICITA RECONOCIMIENT Y PAGO INTEGRO DE LOS DAÑOS Y PERJUICIOS QUE SE LES GENERO A LOS 10 DEMANDANTES POR LOS TRATOS CRUELES E INHUMANOS Y POSTERIOR MUERTE DE POR LA NEGLIGENCIA MEDICA Y/O FALLA EN EL SERVICIO QUE PADECIO SU FAMILIAR JORGE ANTONIO MONCADA CUANDO SE ENCONTRABA RECLUIDO EN EL EPC DE BELLAVISTA	PASO DE CALIFICACION ALTA EN EL 31/12/2019 A MEDIA PARA EL 31/12/2020
2018	76111333300120180025015-00	REPARACIÓN DIRECTA	JOSE MANUEL VALLENCILLA CASTRO Y OTROS		$ 112.231.104	INDETERMINADA PORQUE DEPENDE DE LAS ETAPAS DEL PROCESO	INDETERMINADA PORQUE DEPENDE DE LAS ETAPAS DEL PROCESO	N/A	N/A	MEDIA	SOLICITA RECONOCIMIENT Y PAGO INTEGRO DE LOS DAÑOS Y PERJUICIOS QUE OCASIONADOS POR LAS LESIONES SUFRIDAS AL INTERIOR DEL EPC DE BUGA.	
2018	05001333301120180029000	REPARACIÓN DIRECTA	SANTIAGO GALVIS GONZALEZ, HARY VANESA GALVIS CASTAÑO	98703275	$ 357.622.891	INDETERMINADA PORQUE DEPENDE DE LAS ETAPAS DEL PROCESO	INDETERMINADA PORQUE DEPENDE DE LAS ETAPAS DEL PROCESO	N/A	N/A	MEDIA	REQUIERE EL RECONOCIMIENTO Y PAGO DE LOS PERJUICIOS CAUSADOS CON OCASION DE LA RECLUSION A LA QUE FUE SOMETIDO SANTIAGO GALVI EN LA ESTACION DE POLICIA DE BELLO ANTIOQUIA BAJO CONDICIONES INDIGNAS ENTRE EL 28 DE ABRIL DE 2016 Y EL 26 DE AGOSTO DE 2016 SOPORTANDO TRATOS CRUELES, INHUMANOS Y DEGRADANTES	PASO DE CALIFICACION ALTA EN EL 31/12/2019 A MEDIA PARA EL 31/12/2020
2018	05001333303020180029400	REPARACIÓN DIRECTA	YASMIN ELIANA SANCHEZ AREIZA , MARIA ALEJANDRA SANCHEZ AREIZA, MARTA EMILIA SANCHEZ AREIZA, YANET CECILIA SANCHEZ AREIZA	1152435384	$ 73.875.473	INDETERMINADA PORQUE DEPENDE DE LAS ETAPAS DEL PROCESO	INDETERMINADA PORQUE DEPENDE DE LAS ETAPAS DEL PROCESO	N/A	N/A	MEDIA	INDEMNIZACION DE PERJUICIOS COMO CONSECUENCIA DEL DAÑO ESPECIAL O FALLA DEL SERVICIO POR PARTE DE LOS DEMANDADOS CON OCASION DE LA FALTA ED ATENCION MEDICA DE LA SEÑORA YASMIN ELIANA SANCHEZ AREIZA CUANDO ESTA SE ENCONTRABA RECLUIDA EMN EL EPC DE PEDREGAL	
2018	76109333300320180014600	REPARACIÓN DIRECTA	OTILIA MONTAÑO GONGORA, EYBER HUMBERTO DIAZ MONTAÑO, VICKY JANETH DIAZ MONTAÑO, MARIA ALEJANDRA DIAZ MONTAÑO, DIANA		$ 454.037.347	INDETERMINADA PORQUE DEPENDE DE LAS ETAPAS DEL PROCESO	INDETERMINADA PORQUE DEPENDE DE LAS ETAPAS DEL PROCESO	N/A	N/A	MEDIA	SOLICITAN RECONOCIMIENTOD EPERJUICIOS OCASIONADOS POR LA MUERTE DE HUMBERTO DIAZ ANGULO OCURRIDA EL 16 D EJUNIO DE 2016 EN LA CLINICA SANTA SOFIA EN LA CIUDAD ED BUENAVENTURA COMO RESULTADO DE LA INOPERANCIA EN QUE INCURRIRIERON LOS ENTES ESTATALES POR NOI HABER ACTUADO CON LA DEBIDA DILIGENCIA, EFICIENCIA	
2018	05001333301620180028300	REPARACIÓN DIRECTA	CRISTIAN DAVID ALZATE BARRIENTOS	1036622204	$ 312.818.616	INDETERMINADA PORQUE DEPENDE DE LAS ETAPAS DEL PROCESO	INDETERMINADA PORQUE DEPENDE DE LAS ETAPAS DEL PROCESO	N/A	N/A	MEDIA	QUE SE RECONOZCAN Y PAGUEN LOS LOS DAÑOS Y PERJUICIOS CAUSADOS CON OCASION DE LA RECLUSION A LA QUE FUE SOMETIDO CRISTIAN DAVID ALZATE BARRIENTOS, EN CONDICIONES INDIGNAS EN LA CARCEL BELLAVISTA Y TRATOS CRUELES E INHUMANOS. SOS DIGNIDAD, EN LOS AÑOS 2013 Y 2016 EN BELLAVISTA PORQUE ACTUALMENTE ESTA EN	

2018	05001333303020180032-00	REPARACIÓN DIRECTA	JORGE ELIECER CUESTA CUESTA	71221339	$ 409.823.777	INDETERMINADA PORQUE DEPENDE DE LAS ETAPAS DEL PROCESO	INDETERMINADA PORQUE DEPENDE DE LAS ETAPAS DEL PROCESO	N/A	N/A	MEDIA	QUE SE RECONOZCAN Y PAGUEN LOS LOS DAÑOS Y PERJUICIOS CAUSADOS CON OCASION DE LA RECLUSION A LA QUE FUE SOMETIDO JORGE ELIECER CUESTA CUESTA, EN CONDICIONES INDIGNAS EN LA CARCEL BELLAVISTA Y TRATOS CRUELES E INHUMANOS. SOS DIGNIDAD, DESDE EL 17 DE MARZO DE 2011 HASTA EL 5 DE OCTUBRE DE 2016 EN	
2018	05001333303520180021400	REPARACIÓN DIRECTA	JORGE IGNACIO OSPINA ALVAREZ, MARIA LIBIA ALVAREZ DE OSPINA, JHON JAIRO OSPINA ALVAREZ, DORA EMILSE OSPINA ALVAREZ, ARBEY DE JESUS OSPINA ALVAREZ, LUIZ	70434429	$ 470.346.609	INDETERMINADA PORQUE DEPENDE DE LAS ETAPAS DEL PROCESO	INDETERMINADA PORQUE DEPENDE DE LAS ETAPAS DEL PROCESO	N/A	N/A	MEDIA	QUE SE RECONOZCAN Y PAGUEN LOS LOS DAÑOS Y PERJUICIOS CAUSADOS CON OCASION DE LA RECLUSION A LA QUE FUE SOMETIDO JORGE IGNACIO OSPINA ALVAREZ, EN CONDICIONES INDIGNAS EN LA CARCEL BELLAVISTA Y TRATOS CRUELES E INHUMANOS. SOS DIGNIDAD, DESDE EL 21 DE ABRIL DE 2013 HASTA LA ACTUALIDAD EN EPC RELLAVISTA	
2018	05001333300820180042-00	REPARACIÓN DIRECTA	LUIS DOMINGO PEREZ CASTAÑO, NINI JOHANA AVILA RAMOS, ANATILDE ISABEL CASTAÑO, CLARA INES CASTAÑO Y ITROS	78759745	$ 470.121.929	INDETERMINADA PORQUE DEPENDE DE LAS ETAPAS DEL PROCESO	INDETERMINADA PORQUE DEPENDE DE LAS ETAPAS DEL PROCESO	N/A	N/A	MEDIA	QUE SE RECONOZCAN Y PAGUEN LOS LOS DAÑOS Y PERJUICIOS CAUSADOS CON OCASION DE LA RECLUSION A LA QUE FUE SOMETIDO JORGE IGNACIO OSPINA ALVAREZ, EN CONDICIONES INDIGNAS EN LA CARCEL BELLAVISTA Y TRATOS CRUELES E INHUMANOS. SOS DIGNIDAD, DESDE EL 19 DE AGOSTO DE 2013 Y HASTA EL 6 DE SEPTIEMBRE DE 2016 EN	
2018	05001333301020170064-00	REPARACIÓN DIRECTA	JUAN CARLOS RAMIREZ ZAPATA Y OTROS		$ 104.231.086	INDETERMINADA PORQUE DEPENDE DE LAS ETAPAS DEL PROCESO	INDETERMINADA PORQUE DEPENDE DE LAS ETAPAS DEL PROCESO	N/A	N/A	MEDIA	SE TRATA DE UN LLAMAMIENTO EN GARANTIA NOTIFICADO POR EL INPEC, ABOGADO OSCAR JAVIER AMAYA GARCIA DE LA REGIONAL DE MEDELLIN, ADJUNTA COPIA DE LA DEMANDA, AUTO ADMISORIO, LLAMAMIENTO EN GARANTIA Y AUTO ADMISORIO DE LLAMAMIENTO EN GARANTIA	
2018	05001333301520180030-00	REPARACIÓN DIRECTA	NORBEY MANUEL MARTINEZ RODRIGUEZ Y OTROS	71350681	$ 590.666.013	INDETERMINADA PORQUE DEPENDE DE LAS ETAPAS DEL PROCESO	INDETERMINADA PORQUE DEPENDE DE LAS ETAPAS DEL PROCESO	N/A	N/A	MEDIA	QUE SE RECONOZCAN Y PAGUEN LOS LOS DAÑOS Y PERJUICIOS CAUSADOS CON OCASION DE LA RECLUSIÓN A LA QUE FUE SOMETIDONORBEY MANUEL MARTINEZ RODRIGUEZ, EN CONDICIONES INDIGNAS EN LA CARCEL BELLAVISTA Y TRATOS CRUELES E INHUMANOS. SOS DIGNIDAD, DESDE EL20 DE MAYO DE 2015 HASTA EL 7 DE AGOSTO DE 2016	PASO DE CALIFICACION ALTA EN EL 31/12/2019 A MEDIA PARA EL 31/12/2020
2018	05001333301720180030-00	REPARACIÓN DIRECTA	MARIA IMELDA ZULUAGA GIRALDO Y OTROS		$ 230.935.230	INDETERMINADA PORQUE DEPENDE DE LAS ETAPAS DEL PROCESO	INDETERMINADA PORQUE DEPENDE DE LAS ETAPAS DEL PROCESO	N/A	N/A	MEDIA	SE TRATA DE UN LLAMAMIENTO EN GARANTIA NOTIFICADO POR EL INPEC, ABOGADO OSCAR JAVIER AMAYA GARCIA DE LA REGIONAL DE MEDELLIN, ADJUNTA COPIA DE LA DEMANDA, AUTO ADMISORIO, LLAMAMIENTO EN GARANTIA Y AUTO ADMISORIO DE LLAMAMIENTO EN GARANTIA	PASO DE CALIFICACION ALTA EN EL 31/12/2019 A MEDIA PARA EL 31/12/2020
2018	52001333300920180085-00	REPARACIÓN DIRECTA	JEHISON YUBAN USUGA TORRES Y OTROS	1017126546	$ 202.472.055	INDETERMINADA PORQUE DEPENDE DE LAS ETAPAS DEL PROCESO	INDETERMINADA PORQUE DEPENDE DE LAS ETAPAS DEL PROCESO	N/A	N/A	MEDIA	SOLICITAN INDEMNIZACION DE PERJUICIOS POR LA FALLA EN LA PRESTACION EN EL SERVICIO DE SALUD Y/O NEGLIGENCIA MEDICA POR LA OMISION EN LA PRESTACION DEL SERVICIO DE SALUD AL SEÑOR JEHISON YUBAN USUGA TORRES CUANDO FUESE ATENDIDO AL INTERIOR DEL EPC DE PASTO CON DIAGNOSTICOS ERRADOS, FALTA DE	PASO DE CALIFICACION ALTA EN EL 31/12/2019 A MEDIA PARA EL 31/12/2020
2018	76001334001920170007500	REPARACIÓN DIRECTA	IVAN MAURICIO CALDERON GOMEZ	1113672978	$ 104.132.179	INDETERMINADA PORQUE DEPENDE DE LAS ETAPAS DEL PROCESO	INDETERMINADA PORQUE DEPENDE DE LAS ETAPAS DEL PROCESO	N/A	N/A	MEDIA	SOLICITA RECONOCIMIENTO D EPERJUICIOS OCASIONADOS CON LA FALTA ED ATENCION MEDICA MIENTRAS SE ENCONTRABA RECLUIDO EN EL EPC DE PALMIRA CUANDO SE LE DESPRENDIO LA RETINA Y NO RECIBIO ATENCION MEDICA..	
2018	05001333301320180030-00	REPARACIÓN DIRECTA	LUIS ALFONSO GRACIANO Y OTROS	15286269	$ 348.846.393	INDETERMINADA PORQUE DEPENDE DE LAS ETAPAS DEL PROCESO	INDETERMINADA PORQUE DEPENDE DE LAS ETAPAS DEL PROCESO	N/A	N/A	MEDIA	QUE SE RECONOZCAN Y PAGUEN LOS LOS DAÑOS Y PERJUICIOS CAUSADOS CON OCASION DE LA RECLUSION A LA QUE FUE SOMETIDO LUIS ALFONSO GRACIANO, EN CONDICIONES INDIGNAS EN LA CARCEL BELLAVISTA Y TRATOS CRUELES E INHUMANOS. SOS DIGNIDAD, DESDE EL 9 DE FEBRERO DE DE 2015 HASTA EL 30 DE OCTUBRE DE 2017	
2018	11001333603620170013100	REPARACIÓN DIRECTA	LUIS ANTONIO VARGAS GOMEZ Y OLGA LUCIA CUBILLOS CERQUERA		$ 102.467.357	INDETERMINADA PORQUE DEPENDE DE LAS ETAPAS DEL PROCESO	INDETERMINADA PORQUE DEPENDE DE LAS ETAPAS DEL PROCESO	N/A	N/A	MEDIA	SOLICITAN INDEMNIZACION DE PERJUICIOS POR LA FALLA EN LA PRESTACION EN EL SERVICIO DE SALUD Y/O NEGLIGENCIA MEDICA POR LA OMISION EN LA PRESTACION DEL SERVICIO DE SALUD AL SEÑOR LUIS ANTOINO VARGSA QUIEN PRESENTO QUEBRANTO DE SALUD Y FUE TRASLADADO A UN HOSPITAL DE GRANADA META Y ALLI LE DIGTAMINARON HERNIA	
2018	08001333300120180062-00	REPARACIÓN DIRECTA	XAVIER FERNANDO VARGAS RESTREPO, EDWIN CANO MUÑOZ Y OTROS ABOGADOS: SANDRA MARCELA COLEY ROJAS ABOGADA SUSTITUTA	1140832041	$ 1.836.729.467	INDETERMINADA PORQUE DEPENDE DE LAS ETAPAS DEL PROCESO	INDETERMINADA PORQUE DEPENDE DE LAS ETAPAS DEL PROCESO	N/A	N/A	MEDIA	QUE SE RECONOZCAN Y PAGUEN LOS LOS DAÑOS Y PERJUICIOS CAUSADOS CON OCASION AL HACINAMIENTO DE UN 70 % EN LA CARCEL DE BARRANQUILLA , SITUACION QUE SE HA GENERADO QUE SE ENCUENTREN EN CONDICIONES INHUMANAS	PASO DE CALIFICACION ALTA EN EL 31/12/2019 A MEDIA PARA EL 31/12/2020
2018	68001333300220180038-00	REPARACIÓN DIRECTA	ANTONIO MARIA QUECHO ARDILA	91220228	$ 171.604.317	INDETERMINADA PORQUE DEPENDE DE LAS ETAPAS DEL PROCESO	INDETERMINADA PORQUE DEPENDE DE LAS ETAPAS DEL PROCESO	N/A	N/A	MEDIA	SOLICITA INDEMNIZACION DE PERJUICIOS POR LA FALLA DEL SERVICO ADMINISTRATIVO PRESENTADA LOS DIAS 26 Y 27 DE MAYO DE 2016 EN SANIDAD DEL EPC DE BUCARAMANGA QUE LE OCASIONARON A ANTONIO MARIA QUECHO TRAUMA ARETRAL DURANTE EL RECAMBIO USUAL DE SONDA QUE CONLLEVO A PUNCION SUPARPUBICA Y POSTERIOR	PASO DE CALIFICACION ALTA EN EL 31/12/2019 A MEDIA PARA EL 31/12/2020
2018	05001333300620180028-00	REPARACIÓN DIRECTA	WALTER FERNANDO RIVEROS CORREA ó WALTER CORREA RIVEROS	71315996	$ 136.664.819	INDETERMINADA PORQUE DEPENDE DE LAS ETAPAS DEL PROCESO	INDETERMINADA PORQUE DEPENDE DE LAS ETAPAS DEL PROCESO	N/A	N/A	MEDIA	SOLICITA INDEMNIZACION DE PERJUICIOS ORIGINADOS EN EL TRATO CRUEL, INDIGNO INHUMANO YDESAGRADABLE DE QU EFUE OBJETO EL SEÑOR WALTER FERNANDO RIVEROS CORREA QUIEN ESTUVO PRIVADO DE LA LIBERTAD EN EL EPC MEDELLIN.	
2018	23001333100220170021000	REPARACIÓN DIRECTA	SANDRA MARCELA COLEY ROJAS ABOGADA SUSTITUTA OVRANDO COMO APODERADA DE JEAN CARLOS ACOSTA ARIAS, JULIO CESAR ALVAREZ ROMERO ENTRE OTROS	1003308655	$ 4.519.020.859	INDETERMINADA PORQUE DEPENDE DE LAS ETAPAS DEL PROCESO	INDETERMINADA PORQUE DEPENDE DE LAS ETAPAS DEL PROCESO	N/A	N/A	MEDIA	SE TRATA DE UN LLAMAMIENTO EN GRANTIA FORMULADO POT EL INPEC, , EPC MONTERIA ADJUNTA COPIA DE LA DEMANDA Y AUTO ADMISORIO DEL LLAMAMIENTO EN GARANTIA , POR HACINAMIENTO EN EL EPC DE MONTERIA QUE GENERA MALA ALIMENTACIÓN, EPIDEMIAS, BAÑOS EN MAL ESTADO.	
2018	50001233300020170028300	CONTROVERSIA CONTRACTUAL	ANDRES MAURICIO CRIALES VARGAS COMO APODERADO JUDICIAL DE CONSORCIO ARDELI 2015	1018443670	$ 2.185.054.535	INDETERMINADA PORQUE DEPENDE DE LAS ETAPAS DEL PROCESO	INDETERMINADA PORQUE DEPENDE DE LAS ETAPAS DEL PROCESO	N/A	N/A	MEDIA	QUE SE DECLARE LA NULIDAD DE LOS ACTOS ADMINISTRATIVOS RESOLUCIOES Nº 001226 DE 18 DE DICIEMBRE DE 2015 Y 001231 DE 18 DE DICIEMBRE DE 2015 EN LAS CUALES SE TOMARON DECISIONES COMO DECLARACION DE RECHAZO DE OFERENTE CONSORCIO ARDELI 2015 DENTRO DE LA LICITACION PUBLICA LP-050-2015 PARA LOS GRUPOS 1 Y 12. ASIMISMO QUE	PASO DE CALIFICACION ALTA EN EL 31/12/2019 A MEDIA PARA EL 31/12/2020
2018	11001334306420180019400	REPARACIÓN DIRECTA	LINA MARIA ARIAS ALZATE Y WILSON HURTADO LOPEZ APODERADOS DE LOS SEÑORES SANDRA PATRICIA PANAMEÑO HURTADO, JUAN MARIA HERNANDEZ	66951902	$ 63.505.928	INDETERMINADA PORQUE DEPENDE DE LAS ETAPAS DEL PROCESO	INDETERMINADA PORQUE DEPENDE DE LAS ETAPAS DEL PROCESO	N/A	N/A	MEDIA	SOLICITA QUE DE DECLARE LA RESPONSABILIDAD POR LOS DAÑOS Y PERJUICIOS SUFRIDOS POR EL FALLECIMIENTO DEL SEÑOR EDIER PANAMEÑO HURTADO , PRODUCTO DE LAS HERIDAS PROPINADAS CON ARMA CORTO PUNZANTE AL INTERIOR DEL ESTABLECIMIENTO CARCELARIO DE PANPLONA , LA FECHA DE FALLECIMIENTO ES 25 DE JULIO	
2018	05001333300220180049-00	REPARACIÓN DIRECTA	FERNEY ALONSO OQUENDO GRACIANO, FANNYS ALDENIS OQUENDO GRACIANO, SILVIA ROSA GRACIANO ZAPATA, MARIA DORA GARCIA DE RESTREPO.	70582851	$ 396.869.748	INDETERMINADA PORQUE DEPENDE DE LAS ETAPAS DEL PROCESO	INDETERMINADA PORQUE DEPENDE DE LAS ETAPAS DEL PROCESO	N/A	N/A	MEDIA	SOLICITA INDEMNIZACION DE PERJUICIOS ORIGINADOS EN EL TRATO CRUEL, INDIGNO INHUMANO YDESAGRADABLE DE QUE FUE OBJETO EL SEÑOR FERNEY ALONSO OQUENDO GRACIANO QUIEN ESTUVO PRIVADO DE LA LIBERTAD EN EL EPC MEDELLIN, DESDE EL 27 DE ENERO DE 2012 HASTA EL 7 DE OCTUBRE DE 2016.	
2018	05001333302720180035-00	REPARACIÓN DIRECTA	LUIS GILBERTO GUERRA RIOS, GLORI AYANETH SANCHEZ GIRALDO, LORENA Y JHONIER ESTIVEN GUERRA SANCHEZ	8418692	$ 408.608.291	INDETERMINADA PORQUE DEPENDE DE LAS ETAPAS DEL PROCESO	INDETERMINADA PORQUE DEPENDE DE LAS ETAPAS DEL PROCESO	N/A	N/A	MEDIA	SOLICITA INDEMNIZACION DE PERJUICIOS ORIGINADOS EN EL TRATO CRUEL, INDIGNO . INHUMANO YDESAGRADABLE DE QUE FUE OBJETO EL SEÑOR LUIS GILBERTO GUERRA RIOS QUIEN ESTUVO PRIVADO DE LA LIBERTAD EN EL EPC MEDELLIN, DESDE EL 9 D EJULIO DE 2012 HASTA EL 15 DE DICIEMBRE DE 2016.	
2018	05001333300120180039-00	REPARACIÓN DIRECTA	FRAY DE JESUS PARRA VARGAS, EFREY SEBASTIAN PARRA BENITEZ, ANSED VARGAS VARGAS, BRAHIAN FERNANDO PARRA VARGAS, FRAY DAVID PARRA VARGAS	15487169	$ 889.989.650	INDETERMINADA PORQUE DEPENDE DE LAS ETAPAS DEL PROCESO	INDETERMINADA PORQUE DEPENDE DE LAS ETAPAS DEL PROCESO	N/A	N/A	MEDIA	SOLICITA INDEMNIZACION DE PERJUICIOS ORIGINADOS EN EL TRATO CRUEL, INDIGNO . INHUMANO YDESAGRADABLE DE QUE FUE OBJETO EL SEÑOR FRAY DE JESUS PARRA VARGAS EN EL EPC MEDELLIN, DESDE EL 18 D EMAYO DE 2014 HASTA EL 10 DE OCTUBRE DE 2017.	
2018	05001333302420180034-00	REPARACIÓN DIRECTA	EMIRO o EMILIO ANDRES FLOREZ PULGARIN, BLANA NELLY PULGARIN POSADA, ELIANA MARIA FLOREZ PULGARIN	1045076761	$ 158.283.826	INDETERMINADA PORQUE DEPENDE DE LAS ETAPAS DEL PROCESO	INDETERMINADA PORQUE DEPENDE DE LAS ETAPAS DEL PROCESO	N/A	N/A	MEDIA	SOLICITA INDEMNIZACION DE PERJUICIOS ORIGINADOS EN EL TRATO CRUEL, INDIGNO . INHUMANO YDESAGRADABLE DE QUE FUE OBJETO EL SEÑOR EMIRO ANDRES FLOREZ PULGARINFRAY DE JESUS PARRA VARGAS EN EL EPC MEDELLIN, DESDE EL 28 DE FENBRERO DE 2014 HASTA EL 20 DE DICIEMBRE DE 2016.	
2018	05001333300920180044-00	REPARACIÓN DIRECTA	OMAIRO ORREGO ARROYAVE, MAGNOLIA ORREGO ARROYAVE Y JORGE IVAN ORREGO ARROYAVE	8400579	$ 204.951.055	INDETERMINADA PORQUE DEPENDE DE LAS ETAPAS DEL PROCESO	INDETERMINADA PORQUE DEPENDE DE LAS ETAPAS DEL PROCESO	N/A	N/A	MEDIA	SOLICITA INDEMNIZACION DE PERJUICIOS ORIGINADOS EN EL TRATO CRUEL, INDIGNO . INHUMANO YDESAGRADABLE DE QUE FUE OBJETO EL SEÑOR OMAIRO ORREGO ARROYAVE EN EL EPC MEDELLIN, DESDE EL 11 DE FEBRERO DE 2014 Y 4 DE AGOSTO DE 2016.	

2018	05001333330132018003 19-00	REPARACIÓN DIRECTA	DANIEL ALBERTO ZAPATA GOMEZ, NASLY DANIELA HINCAPIE MONTOYA, HELLEN ZAPATA HINCAPIE, MARIA NOHEMY ZAPATA GOMEZ, JUAN FERNANDO ZAPATA	1010076277	$ 348.690.860	INDETERMINADA PORQUE DEPENDE DE LAS ETAPAS DEL PROCESO	INDETERMINADA PORQUE DEPENDE DE LAS ETAPAS DEL PROCESO	N/A	N/A	MEDIA	SOLICITA INDEMNIZACION DE PERJUICIOS ORIGINADOS EN EL TRATO CRUEL, INDIGNO , INHUMANO YDESAGRADABLE DE QUE FUE OBJETO EL SEÑOR DANIEL ALBERTO ZAPATA GOMEZ,DESDE EL 18 DE AGOSTO DE 2013 HASTA EL MES DE OCTUBRE DE 2017.	PASO DE CALIFICACION ALTA EN EL 31/12/2019 A MEDIA PARA EL 31/12/2020
2018	05001333330320180003 47-00	REPARACIÓN DIRECTA	LUZ MARINA ARROYAVE SERNA Y OTROS	39384189	$ 124.021.903	INDETERMINADA PORQUE DEPENDE DE LAS ETAPAS DEL PROCESO	INDETERMINADA PORQUE DEPENDE DE LAS ETAPAS DEL PROCESO	N/A	N/A	MEDIA	SOLICITAN REPARACION DE PERJUICIOS OCASIONADOS POR LA MUERTE DEL SEÑOR EDGAR TOBON CONTRERAS EL 23 D EJULIO DE 2016 CUANDO ESTABA BAJO LA CUSTODDA DEL INPEC EN EPC BELLAVISTA.	
2018	05001333330132018004 02-00	REPARACIÓN DIRECTA	ARGIRO DE JESUS RAMIREZ CASTAÑO	709532802	$ 168.056.184	INDETERMINADA PORQUE DEPENDE DE LAS ETAPAS DEL PROCESO	INDETERMINADA PORQUE DEPENDE DE LAS ETAPAS DEL PROCESO	N/A	N/A	MEDIA	SOLICITA INDEMNIZACION DE PERJUICIOS POR LOS TRATOS INHUMANOS Y PERJUICIOS CAUSADOS QUE RECIBIO EN EL PC BELLAVISTA DURANTE EL PERIODO COMPRENDIDO ENTRE EL 17 D EJULIO DE 2014 Y HASTA EL 3 DE ENERO DE 2017	
2018	05001333330112018003 04-00	REPARACIÓN DIRECTA	EDUARD ALONSO AGUDELO ZABALA, ANIBAL DE JESUS AGUDELO DAVID, RAQUEL ZABALA RAMIREZ, ISMAEL ANGEL AGUDELO ZABALA	1037266690	$ 190.248.263	INDETERMINADA PORQUE DEPENDE DE LAS ETAPAS DEL PROCESO	INDETERMINADA PORQUE DEPENDE DE LAS ETAPAS DEL PROCESO	N/A	N/A	MEDIA	SOLICITA INDEMNIZACION DE PERJUICIOS POR LOS TRATOS INHUMANOS Y PERJUICIOS CAUSADOS QUE RECIBIO EN EL PC BELLAVISTA DURANTE EL PERIODO COMPRENDIDO ENTRE EL 28 DE ENERO DE 2015 Y 31 DE AGOSTO DE 2016.	
2018	05001333330342018003 49-00	REPARACIÓN DIRECTA	WILDER TORRES ARANGO, MARIELA DE LAS MERCEDES TORERS ARANGO, EDUAR EMILIO PULGARIN	1128394317	$ 168.088.306	INDETERMINADA PORQUE DEPENDE DE LAS ETAPAS DEL PROCESO	INDETERMINADA PORQUE DEPENDE DE LAS ETAPAS DEL PROCESO	N/A	N/A	MEDIA	SOLICITA INDEMNIZACION DE PERJUICIOS POR LOS TRATOS INHUMANOS Y PERJUICIOS CAUSADOS QUE RECIBIO EN EL PC BELLAVISTA DURANTE EL PERIODO COMPRENDIDO ENTRE EL 26 DE AGOSTO DE 2014 HASTA EL 4 DE NOVIEMBRE DE 2016.	PASO DE CALIFICACION ALTA EN EL 31/12/2019 A MEDIA PARA EL 31/12/2020
2018	05001333300420180013 8-00	REPARACIÓN DIRECTA	ODINSON MAYO Y OTROS		$ 82.771.045	INDETERMINADA PORQUE DEPENDE DE LAS ETAPAS DEL PROCESO	INDETERMINADA PORQUE DEPENDE DE LAS ETAPAS DEL PROCESO	N/A	N/A	MEDIA	LLAMAMIENTO EN GARANTIA	PASO DE CALIFICACION ALTA EN EL 31/12/2019 A MEDIA PARA EL 31/12/2020
2018	19001333300920180020 7-00	REPARACIÓN DIRECTA	JULIO CESAR RAMOS CERON, DANIELA ALEJANDRA RAMOS CARVAJASL, NANCY CARVAJAL VARGAS	76305197	$ 71.300.883	INDETERMINADA PORQUE DEPENDE DE LAS ETAPAS DEL PROCESO	INDETERMINADA PORQUE DEPENDE DE LAS ETAPAS DEL PROCESO	N/A	N/A	MEDIA	SOLICITA INDEMNIZACION DE PERJUICIOS POR EL ACCIDENTE SUFRIDO EL DIA 11 DE MAYO ED 2016 POR CAIDA DEL CAMAROTE MIENTRAS DORMIA LO QUE LE PRODDUJO UNA FRACTURA DE LA MUÑOCA IZQUIERDA Y SE SU MANO, LE HICIERON UNOS EXAMENES Y LE RESULTO FRACTIRA COMPLEJA DE LA ZONA METADIAFISIARIA DEL RADIO OCN	
2018	05001333300220180047-00	REPARACIÓN DIRECTA	ANDRES FELIPE POSADA PINEDA	70580070	$ 106.777.098	INDETERMINADA PORQUE DEPENDE DE LAS ETAPAS DEL PROCESO	INDETERMINADA PORQUE DEPENDE DE LAS ETAPAS DEL PROCESO	N/A	N/A	MEDIA	SOLICITA INDEMNIZACION DE PERJUICIOS POR LOS TRATOS INHUMANOS Y PERJUICIOS CAUSADOS QUE RECIBIO EN EL PC BELLAVISTA DURANTE EL PERIODO COMPRENDIDO ENTRE EL 30 ED AGOSTO DE 2013 Y 19 DE JULIO DE 2017	
2018	05001333302420180039 7-00	REPARACIÓN DIRECTA	CESAR MAURICIO LONDOÑO JARAMILLO Y OTROS	71411484	$ 251.963.857	INDETERMINADA PORQUE DEPENDE DE LAS ETAPAS DEL PROCESO	INDETERMINADA PORQUE DEPENDE DE LAS ETAPAS DEL PROCESO	N/A	N/A	MEDIA	SOLICITA INDEMNIZACION DE PERJUICIOS POR LOS TRATOS INHUMANOS Y PERJUICIOS CAUSADOS QUE RECIBIO EN EL PC BELLAVISTA DURANTE EL PERIODO COMPRENDIDO ENTRE EL 28 DE SEPTIEMBRE DE 2009 HASTA LA ACTUALIDAD.	
2018	05001333302220170049 2-00	REPARACIÓN DIRECTA	JOHN JAIRO JULIO DIAZ, LUZ DARY ALZATE GRAJALES LUIS MARIANO JULIO TOSCANO, Y OTROS		$ 425.305.045	INDETERMINADA PORQUE DEPENDE DE LAS ETAPAS DEL PROCESO	INDETERMINADA PORQUE DEPENDE DE LAS ETAPAS DEL PROCESO	N/A	N/A	BAJA	QUE SE DECLARE AL MINISTERIO DE JUSTICIA Y DEL DERECHO, INPEC Y USPEC, SOLIDARIAMENTE RESPONSABLES POR TODOS LOS DAÑOS Y PERJUICIOS CAUSADOS AL SEÑOR JHON JAIRO JULIO DÍAZ, AL SOMETERLO A TRATOS CRUELES, INHUMANOS Y DESGRADANTES DURANTE SU RECLUSIÓN EN EL EPMSC DE MEDELLIN "BELLAVISTA" DURANTE	
2018	13001333300420170029 69-00	REPARACIÓN DIRECTA	ROBERTO ALVAREZ GUTIERREZ, AREYANIS GUILLEN OSCAR, ARIZA HERNANDEZ LUIS, ARRIETA BERRIO MANUEL Y OTROS	4452879	$ 2.505.600.295	INDETERMINADA PORQUE DEPENDE DE LAS ETAPAS DEL PROCESO	INDETERMINADA PORQUE DEPENDE DE LAS ETAPAS DEL PROCESO	N/A	N/A	MEDIA	INDEMNIZACION DE PERJUICIOS POR FALLA EN EL SERVICIO A CAUSA DEL HACINAMIENTO DURANTE EL TIEMPO QU EHAN ESTADO RECLUIDOS VULNERANDOLE LAS MAS MINIMAS CONDICIONES DE SALUD, HIGIENE, DURMIENDO EN EL PISO.	
2018	05001333301920160051 7-00	REPARACIÓN DIRECTA	JORGE IVAN CARDONA GARZON, MARIA LUZMILLA MAYA DE TABARES, DIANA MILENA TABARES MAYA, JOHN FREDY TRIANA TABARES, MAICOL ESTEVEN TRIANA	75069361	$ 119.914.269	INDETERMINADA PORQUE DEPENDE DE LAS ETAPAS DEL PROCESO	INDETERMINADA PORQUE DEPENDE DE LAS ETAPAS DEL PROCESO	N/A	N/A	MEDIA	QUE SE DECLARE QUE LA NACION POLICIA NACIONAL INPEC Y USPEC, SON RESPONSABLES POR LOS DAÑOS Y PERJUICIOS CAUSADOS AL SEÑORJORGE IVAN CARDONA GARZON Y SU NUCLEO FAMILIAR CON OCACION DE LAS LESIONES QUE FUERON PRODUCIDAS EN UN PROCEDIMIENTO DE CAPTURA EL DIA 15 DE MAYO DE 2014, ASI MISMO LA FALTA DE	
2018	05001333303220180020 9-00	REPARACIÓN DIRECTA	SERGIO GONZALEZ YEPES		$ 522.037.998	INDETERMINADA PORQUE DEPENDE DE LAS ETAPAS DEL PROCESO	INDETERMINADA PORQUE DEPENDE DE LAS ETAPAS DEL PROCESO	N/A	N/A	MEDIA	SOLICITA INDEMNIZACION DE PERJUICIOS POR LOS TRATOS INHUMANOS Y PERJUICIOS CAUSADOS QUE RECIBIO EN EL PC BELLAVISTA DURANTE EL PERIODO COMPRENDIDO ENTRE EL 11 DE FEBRERO DE 20132 HASTA EL 10 DE OCTUBRE DE 2016.	
2018	25000233600020180007 40-00	NULIDAD Y RESTABLECIMIENTO DEL DERECHO	CONSORCIO MAGDALENA		$ 11.134.750.451	INDETERMINADA PORQUE DEPENDE DE LAS ETAPAS DEL PROCESO	INDETERMINADA PORQUE DEPENDE DE LAS ETAPAS DEL PROCESO	N/A	N/A	MEDIA	DECLARAR LA NULIDAD DE LAS RESOLUCIONES 001235 DEL 14 DE DICIEMBRE DE 2017, POR LA CUAL SE DECLARA DESIERTA LA LICITACION PUBLICA LP-022-2017 CORREGIDA POR LA RESOLUCION 001278 DEL 15 DE DICIEMBRE DE 2017 Y CONFIRMADAS POR LA RESOLUCION 119 DE 8 DE FEBRERO DE 2018 POR ADOLECER DE LAS CAUSALES DE NULIDAD REFERIDAS EN EL	PASO DE CALIFICACION ALTA EN EL 31/12/2019 A MEDIA PARA EL 31/12/2020
2018	11001333603220180024 0-00	REPARACIÓN DIRECTA	LUZ ADRIANA ZARATE MORENO	52292814	$ 49.603.007	INDETERMINADA PORQUE DEPENDE DE LAS ETAPAS DEL PROCESO	INDETERMINADA PORQUE DEPENDE DE LAS ETAPAS DEL PROCESO	N/A	N/A	MEDIA	SOLICITA INDEMNIZACION DE PERJUICIOS POR LA MUERTE DEL SEÑOR BALVINO ZARATE VILLAMIL, EN COMEB PICOTA POR FALLA EN EL SERVICIO MEDICO	PASO DE CALIFICACION ALTA EN EL 31/12/2019 A MEDIA PARA EL 31/12/2020
2018	73001333301020170017 1-00	REPARACIÓN DIRECTA	LUCAS MARTINEZ QUINTERO Y OTROS	14276534	$ 226.326.670	INDETERMINADA PORQUE DEPENDE DE LAS ETAPAS DEL PROCESO	INDETERMINADA PORQUE DEPENDE DE LAS ETAPAS DEL PROCESO	N/A	N/A	MEDIA	SOLICITA INDEMNIZACION DE PERJUICIOS POR LA MUERTE DEL SEÑOR WILMER MARTINEZ RAMIREZ, EN EPC COIBA PICALEÑA POR FALLA EN EL SERVICIO MEDICO	PASO DE CALIFICACION ALTA EN EL 31/12/2019 A MEDIA PARA EL 31/12/2020
2018	76111333100320180026 2-00	REPARACIÓN DIRECTA	MIGUEL ADRIANO CIFUENTES Y OTROS	87947239	$ 276.388.967	INDETERMINADA PORQUE DEPENDE DE LAS ETAPAS DEL PROCESO	INDETERMINADA PORQUE DEPENDE DE LAS ETAPAS DEL PROCESO	N/A	N/A	MEDIA	SE RECONOZCAN PERJUICIOS MORALES, MATERIALES, POR LAS CONDICIONES DE EXISTENCIA O DAÑOS A LA VIDA EN RELACIÓN SUFRIDOS POR MIGUEL ADRIANO CIFUENTES QUIÑONES, VIVIAN ANDREA CASTRO CERON, CARMEN SUGEY CIFUENTES QUIÑONEZ EN EL EPC DE BUGA	
2018	05001333301620180039 7-00	REPARACIÓN DIRECTA	JUAN DAVID GOMEZ ALVAREZ Y .MARIBEL MONSALVE MONA		$ 189.452.829	INDETERMINADA PORQUE DEPENDE DE LAS ETAPAS DEL PROCESO	INDETERMINADA PORQUE DEPENDE DE LAS ETAPAS DEL PROCESO	N/A	N/A	MEDIA	SOLICITA INDEMNIZACION DE PERJUICIOS POR LOS TRATOS INHUMANOS Y PERJUICIOS CAUSADOS QUE RECIBIO EN EL PC BELLAVISTA DURANTE EL PERIODO COMPRENDIDO ENTRE EL 11 DE FEBRERO DE 2013 HASTA EL 10 DE OCTUBRE DE 2016.	
2018	05001333300520180021 2-00	REPARACIÓN DIRECTA	SERGIO ALEXANDER CACERES	1128435969	$ 108.228.194	INDETERMINADA PORQUE DEPENDE DE LAS ETAPAS DEL PROCESO	INDETERMINADA PORQUE DEPENDE DE LAS ETAPAS DEL PROCESO	N/A	N/A	MEDIA	.SOLICITA INDEMNIZACION DE PERJUICIOS POR LOS TRATOS INHUMANOS Y PERJUICIOS CAUSADOS QUE RECIBIO EN EL PC BELLAVISTA DURANTE EL PERIODO COMPRENDIDO ENTRE EL 5 DE 2009 HASTA EL 14 DE MARZO DE 2017, ASI ESTA TEXTUALMENTE ESCRITO EN EL ESCRITO DE DEMANDA.	
2018	05001333300320180042 5-00	REPARACIÓN DIRECTA	MAURICIO POSSO DAVID Y OTROS		$ 215.606.312	INDETERMINADA PORQUE DEPENDE DE LAS ETAPAS DEL PROCESO	INDETERMINADA PORQUE DEPENDE DE LAS ETAPAS DEL PROCESO	N/A	N/A	MEDIA	SOLICITA INDEMNIZACION DE PERJUICIOS POR LOS TRATOS INHUMANOS Y PERJUICIOS CAUSADOS QUE RECIBIO EN EL PC BELLAVISTA DURANTE EL PERIODO COMPRENDIDO ENTRE EL 11 DE FEBRERO DE 2013 HASTA EL 10 DE OCTUBRE DE 2016.	PASO DE CALIFICACION ALTA EN EL 31/12/2019 A MEDIA PARA EL 31/12/2020
2018	18001333300120180064 0-00	REPARACIÓN DIRECTA	DIANA PATRICIA MAHECHA	1117514981	$ 24.007.262	INDETERMINADA PORQUE DEPENDE DE LAS ETAPAS DEL PROCESO	INDETERMINADA PORQUE DEPENDE DE LAS ETAPAS DEL PROCESO	N/A	N/A	MEDIA	SOLICITA INDEMNIZACION DE PERJUICIOS POR LA EL DAÑO CAUSADO COMO CONSECUENCIA DE LA NO ATENCION A LA TOXOPLASMOSIS DE GESTACIONAL NO IDENTIFICADA	

2018	05001333300620180003 37-00	REPARACIÓN DIRECTA	RIGOBERTO RESTREPO NOREÑA	70466517	$ 107.810.024	INDETERMINADA PORQUE DEPENDE DE LAS ETAPAS DEL PROCESO	INDETERMINADA PORQUE DEPENDE DE LAS ETAPAS DEL PROCESO	N/A	N/A	MEDIA	SOLICITA INDEMNIZACION DE PERJUICIOS POR LOS TRATOS INHUMANOS Y PERJUICIOS CAUSADOS QUE RECIBIO EN EL PC BELLAVISTA DURANTE EL PERIODO COMPRENDIDO ENTRE EL 3 DE FEBRERO DE 2015 Y HASTA EL 17 DE AGOSTO DE 2016.	PASO DE CALIFICACION ALTA EN EL 31/12/2019 A MEDIA PARA EL 31/12/2020
2018	68001333300520180004 14-00	REPARACIÓN DIRECTA	DENNIS ELKIN QUINTERO DELGADO Y OTROS	13484011	$ 130.203.787	INDETERMINADA PORQUE DEPENDE DE LAS ETAPAS DEL PROCESO	INDETERMINADA PORQUE DEPENDE DE LAS ETAPAS DEL PROCESO	N/A	N/A	MEDIA	RECONOCIMIENTO Y PAGO DE PERJUCICIOS MORALES POR EL SUFRIMIENTO QUE PADECIO POR LA AMPUTACION PERMANENTE QUE SUFRIO Y DEBIO SOMETERSE A LOS RIESGOS QUE CONLLEVA UNA CIRUGIA SUFRIDA POR ESTAR LESIONADO DE MANERA PERMANENTE.	
2018	05001310501020180001 04-00	ORDINARIO LABORAL	KENYA LUZ SALCEDO MARTINEZ	22520187	$ 2.137.959	INDETERMINADA PORQUE DEPENDE DE LAS ETAPAS DEL PROCESO	INDETERMINADA PORQUE DEPENDE DE LAS ETAPAS DEL PROCESO	N/A	N/A	MEDIA	SOLICITA QUE SE RECONOZCA QUE ENTRE LA DEMANDANTE Y LA SOCIEDAD COMERCIAL JJG SAS ANTES JHON JAIRO GARCIA PINZON SUMINISTROS Y ALIMENTOS SAS EXISTIO UN CONTRATO LABORAL INDIVIDUAL POR LA DURACION DE UNA ONBRA O LABOR DETERMINADA PARA LA EJECUCION DEL CONTRATO DE SUMINISTROS NUMERO 345 DE	
2018	05001333302220180004 04-00	REPARACIÓN DIRECTA	LEIMAR EDUARDO JARAMILLO ARBOLEDA		$ 107.960.435	INDETERMINADA PORQUE DEPENDE DE LAS ETAPAS DEL PROCESO	INDETERMINADA PORQUE DEPENDE DE LAS ETAPAS DEL PROCESO	N/A	N/A	MEDIA	SOLICITA INDEMNIZACION DE PERJUICIOS POR LOS TRATOS INHUMANOS Y PERJUICIOS CAUSADOS QUE RECIBIO EN EL PC BELLAVISTA DURANTE EL PERIODO COMPRENDIDO ENTRE EL 3 DE FEBRERO DE 2015 Y HASTA EL 17 DE AGOSTO DE 2016.	
2018	08001333301320180000 22-00	REPARACIÓN DIRECTA	BRIANO RODY CORONEL PERTUZ, JULIO CESAR CORONEL POLO,YUDIS MARIA PERTUZ CABALLERO Y MARIA FERNANDA CORONEL PERTUZ	72230801	$ 172.157.997	INDETERMINADA PORQUE DEPENDE DE LAS ETAPAS DEL PROCESO	INDETERMINADA PORQUE DEPENDE DE LAS ETAPAS DEL PROCESO	N/A	N/A	MEDIA	SOLICITA RECONOCIMIENTO DE PERJUICIOS POR LOS DAÑOS OCASIONADOS EN LA FALKTA DE ATENCION MEDICA CUANDO PADECIO DE TUBERCULOSIS	PASO DE CALIFICACION ALTA EN EL 31/12/2019 A MEDIA PARA EL 31/12/2020
2018	76111333300120180002 70-00	REPARACIÓN DIRECTA	FABIO NELSON BERMEO ORDOÑEZ Y OTROS	94269316	$ 344.714.391	INDETERMINADA PORQUE DEPENDE DE LAS ETAPAS DEL PROCESO	INDETERMINADA PORQUE DEPENDE DE LAS ETAPAS DEL PROCESO	N/A	N/A	MEDIA	INDEMNIZACION DE PERJUICIOS CAUSADOS POR LAS FALLAS EN CUSTODIA, CUIDADO Y LA ATENCION MEDICA ESPECIALIZADA CON EL DEBIDO CUIDADO AL SEÑOR FABIO NELSON BERMEO ORDOÑEZCUANDO RESULTO LESIONADO POR PARTE DE LA GUARDIA.	PASO DE CALIFICACION ALTA EN EL 31/12/2019 A MEDIA PARA EL 31/12/2020
2018	47001333300320180004 12-00	REPARACIÓN DIRECTA	KATERINE PAOLA OSORIO GOMEZ, VALERY PATRICIA AMAYA OSORIO, YURIS CAROLINA BALLARD ESTRADA, LUIS MARIO GUTIERREZ RUIZ Y OTROS		$ 429.026.780	INDETERMINADA PORQUE DEPENDE DE LAS ETAPAS DEL PROCESO	INDETERMINADA PORQUE DEPENDE DE LAS ETAPAS DEL PROCESO	N/A	N/A	MEDIA	QUE SE RECONOZCAN Y PAGUEN OS PERJUICIOS CAUSADOS A LOS DEMANDANTES CON MOTIVO DE LOS HECHOS OCURRIDOS EL 4 DE MARZO DE 2018 EN LOS QUE PERDIO LA VIDA EL SEÑOR LUIS MARIO GUTIERREZ VIERA COMO CONSECUENCIA ORIGINADA DE LA FALTA EN EL SERVICIO AL NO BRINDAR LA ATENCION REQUERIDA Y ASI CONCLUIR CON EL	
2018	05001333300520180002 68-00	REPARACIÓN DIRECTA	SAMIR ANTONIO DUARTE MENDOZA	78745458	$ 107.830.631	INDETERMINADA PORQUE DEPENDE DE LAS ETAPAS DEL PROCESO	INDETERMINADA PORQUE DEPENDE DE LAS ETAPAS DEL PROCESO	N/A	N/A	MEDIA	QUE SE RECONOZCAN Y PAGUEN LOS DAÑOS CAUSADOS AL DEMANADANTE CON OCASION A LOS TRATOS CRUELES E INHUMANOS QUE SUFRIO CON OCASION AL HACINAMIENTO EN EL QUE PERMANECIO RECLUIDO EN EL EPC BELLAVISTA -SOS DIGNIDAD	
2018	05001333301020180002 92-00	REPARACIÓN DIRECTA	CARLOS MARIO SANCHEZ GIRALDO, ANA CECILIA SANCHEZ GIRALDO, JUAN RAUL SANCHEZ GIRALDO, GUSTAVO DE JESUS SANCHEZ GIRALDO, LUZ NOHEMY SANCHEZ	15429980	$ 193.024.187	INDETERMINADA PORQUE DEPENDE DE LAS ETAPAS DEL PROCESO	INDETERMINADA PORQUE DEPENDE DE LAS ETAPAS DEL PROCESO	N/A	N/A	MEDIA	QUE SE RECONOZCAN Y PAGUEN LOS DAÑOS CAUSADOS AL DEMANADANTE CON OCASION A LOS TRATOS CRUELES E INHUMANOS QUE SUFRIO CON OCASION AL HACINAMIENTO EN EL QUE PERMANECIO RECLUIDO EN EL EPC BELLAVISTA -SOS DIGNIDAD	
2019	05001233300020180241800	ACCION DE GRUPO	JHONATAN GIRALDO SAMPEDRO	1128467836	$ 58.188.118.721	INDETERMINADA PORQUE DEPENDE DE LAS ETAPAS DEL PROCESO	INDETERMINADA PORQUE DEPENDE DE LAS ETAPAS DEL PROCESO	N/A	N/A	MEDIA	DECLARAR QUE LA NACION- MINISTERIO DE JUSTICIA, INPEC, Y USPEC SON SOLIDARIAMENTE RESPONSABLES DE TODODS LOS DAÑOS Y PERJUICIOS CAUSADOS A ADRIAN DARIO ALVAREZ POSADA, ADRIAN ESTEBAN ALDAWE, AIDER DE JESUS JIMENEZ , ALAN KRISTOPHERSON CASTRO HERNANDEZ , ALBERTO DE JESUS ALVAREZ, ENTRE OTROS	
2019	08001333301220180029900	REPARACIÓN DIRECTA	OSCAR ENRIQUE CASTRO HERRERA	1069479573	$ 99.515.093	INDETERMINADA PORQUE DEPENDE DE LAS ETAPAS DEL PROCESO	INDETERMINADA PORQUE DEPENDE DE LAS ETAPAS DEL PROCESO	N/A	N/A	MEDIA	SOLICITA INDEMNIZACION DE PERJUICIOS A CAUSA DE SU PRIVACION INJUSTA DE LA LIBERTAD	
2019	05001333300120180034100	REPARACIÓN DIRECTA	JUSTO HERNANDO ESCOBAR ZAMBRANO Y OTROS	1087125898	$ 89.847.842	INDETERMINADA PORQUE DEPENDE DE LAS ETAPAS DEL PROCESO	INDETERMINADA PORQUE DEPENDE DE LAS ETAPAS DEL PROCESO	N/A	N/A	MEDIA	SOLICITAN INDEMNIZACION DE PERJUICIOS POR LA FALTA DE ATENCION MEDICA ADECUADA A SUS PADECIMIENTOS CUANDO SE ENCONTRABA RECLUIDO EN LA CARCEL MUNICIPAL DE PTO ASIS - PUTUMAYO	PASO DE CALIFICACION ALTA EN EL 31/12/2019 A MEDIA PARA EL 31/12/2020
2019	05001333300820180045000	REPARACIÓN DIRECTA	PASTOR AUGUSTO JARAMILLO VELEZ	6328298	$ 172.657.610	INDETERMINADA PORQUE DEPENDE DE LAS ETAPAS DEL PROCESO	INDETERMINADA PORQUE DEPENDE DE LAS ETAPAS DEL PROCESO	N/A	N/A	MEDIA	SOLCIITA RECONOCIMIENTO E INDEMNIZACION D EPERJUICIOS POR LOS TRATOS INHUMANOS, DEGRADANTES QUE DEBIO SOPORTAR EN EL EPC DE MEDELLIN BELLAVISTA DURANTE SU RECLUSIÓN COMPRENDIDA ENTRE EL 14 DE FEBRERO DE 2015 Y EL 15 DE SEPTIEMBRE DE 2016	
2019	11001333603120180037400	REPARACIÓN DIRECTA	MARÍA LIGIA MOYA RAMIREZ, JUAN PABLO GONZALEZ CUARTAS, VALENTINA GONZALEZ MOYA	35456661	$ 397.280.945	INDETERMINADA PORQUE DEPENDE DE LAS ETAPAS DEL PROCESO	INDETERMINADA PORQUE DEPENDE DE LAS ETAPAS DEL PROCESO	N/A	N/A	MEDIA	SOLICITA RECONOCIMIENTO E INDEMNIZACION DE PERJUICIOS CAUSADOS A LOS DEMANDANTES POR LOS HECHOS Y OMISIONES QUE CONDUJERONA AQUE SE PRESENTARA UNA FALLA DEL SERVCIO, ERROR JUDICIAL, Y/O DEFECTUSO FUNCIONAMIENTO DE LA ADMINISTRACION DE JUSTICIA QUE LLEVO A QUE EL SEÑOR LUIS MARIO GONZALEZ TORRES	PASO DE CALIFICACION ALTA EN EL 31/12/2019 A MEDIA PARA EL 31/12/2020
2019	05001333303220180034700	REPARACIÓN DIRECTA	BETANCOUR OCAMPO JUAN PABLO Y OTROS	15381667	$ 558.516.190	INDETERMINADA PORQUE DEPENDE DE LAS ETAPAS DEL PROCESO	INDETERMINADA PORQUE DEPENDE DE LAS ETAPAS DEL PROCESO	N/A	N/A	MEDIA	SOLCIITA RECONOCIMIENTO E INDEMNIZACION D EPERJUICIOS POR LOS TRATOS INHUMANOS, DEGRADANTES QUE DEBIO SOPORTAR EN EL EPC DE MEDELLIN BELLAVISTA DURANTE SU RECLUSIÓN COMPRENDIDA ENTRE EL 4 DE JUNIO DE 2014 Y EL 6 DE ENERO DE 2017.	
2019	05001333301320180040200	REPARACIÓN DIRECTA	ARGIRO DE JESUS RAMIREZ CASTAÑO Y MARIA DE JESUS CASTAÑO ARANGO	70953282	$ 187.630.649	INDETERMINADA PORQUE DEPENDE DE LAS ETAPAS DEL PROCESO	INDETERMINADA PORQUE DEPENDE DE LAS ETAPAS DEL PROCESO	N/A	N/A	MEDIA	SOLCIITA RECONOCIMIENTO E INDEMNIZACION D EPERJUICIOS POR LOS TRATOS INHUMANOS, DEGRADANTES QUE DEBIO SOPORTAR EN EL EPC DE MEDELLIN BELLAVISTA DURANTE SU RECLUSIÓN COMPRENDIDA ENTRE EL 17 DE JULIO DE 2014 HASTA EL 3 DE ENERO DE 2017.	
2019	11001333603220180016700	CONTROVERSIA CONTRACTUAL	INFOTEC		$ 104.813.816	INDETERMINADA PORQUE DEPENDE DE LAS ETAPAS DEL PROCESO	INDETERMINADA PORQUE DEPENDE DE LAS ETAPAS DEL PROCESO	N/A	N/A	MEDIA	DECLARAR EL INCUMPLIMIENTO DEL CONTRATO 290 DE 2014 CELEBRADO ENTRE LA USPEC E INFOTEC Y EN CONSECUENCIA SE ORDENE LA LIQUIDACION DEL CONTRATO Y EL PAGO DE LAS SUMAS DE DINERO QUE SE PROFIERA EN EL FALLO	
2019	73001233300120190003100	ACCION DE CUMPLIMIENTO	FUNDACION RESPLANDOR 3RE		-	N/A	N/A	N/A	N/A	BAJA	ACCION DE CUMPLIMIENTO DE LA LEY 65 DE 1993	
2019	08001333300820180027500	REPARACIÓN DIRECTA	LEIDER MANUEL AYALA MANJARREZ		$ 42.859.442	INDETERMINADA PORQUE DEPENDE DE LAS ETAPAS DEL PROCESO	INDETERMINADA PORQUE DEPENDE DE LAS ETAPAS DEL PROCESO	N/A	N/A	MEDIA	FALLA EN EL SERVIICO A CAUSA DEL HACINAMIENTO QUE HAN SOPORTADO LOS INTERNOS DE LA CARCEL MODELO DE BARRANQUILLA, VULNERANDO CONDIICONES DE SALUD, ALIMENTACION, HIGIENE, SOMETIENDOLOS A DORMIR EN EL PISO	
2019	08001333301020180027600	REPARACIÓN DIRECTA	ELKIN YESID PACHECO BARRIOS		$ 52.216.714	INDETERMINADA PORQUE DEPENDE DE LAS ETAPAS DEL PROCESO	INDETERMINADA PORQUE DEPENDE DE LAS ETAPAS DEL PROCESO	N/A	N/A	MEDIA	FALLA EN EL SERVIICO A CAUSA DEL HACINAMIENTO QUE HAN SOPORTADO LOS INTERNOS DE LA CARCEL MODELO DE BARRANQUILLA, VULNERANDO CONDIICONES DE SALUD, ALIMENTACION, HIGIENE, SOMETIENDOLOS A DORMIR EN EL PISO	
2019	08001333300820180015100	REPARACIÓN DIRECTA	JORGE MAURICIO PEREZ GONZALEZ		$ 1.784.275.224	INDETERMINADA PORQUE DEPENDE DE LAS ETAPAS DEL PROCESO	INDETERMINADA PORQUE DEPENDE DE LAS ETAPAS DEL PROCESO	N/A	N/A	MEDIA	FALLA EN EL SERVIICO A CAUSA DEL HACINAMIENTO QUE HAN SOPORTADO LOS INTERNOS DE LA CARCEL MODELO DE BARRANQUILLA, VULNERANDO CONDIICONES DE SALUD, ALIMENTACION, HIGIENE, SOMETIENDOLOS A DORMIR EN EL PISO	

2019	08001333301020180027200	REPARACIÓN DIRECTA	JESÚS ENRIQUE SALAS DE LAS SALAS		$ 180.388.079	INDETERMINADA PORQUE DEPENDE DE LAS ETAPAS DEL PROCESO	INDETERMINADA PORQUE DEPENDE DE LAS ETAPAS DEL PROCESO	N/A	N/A	MEDIA		
2019	73001333301120180023800	REPARACIÓN DIRECTA	JOSE ROBERTO VASQUEZ Y OTROS		$ 593.281.689	INDETERMINADA PORQUE DEPENDE DE LAS ETAPAS DEL PROCESO	INDETERMINADA PORQUE DEPENDE DE LAS ETAPAS DEL PROCESO	N/A	N/A	MEDIA	SOLICITA EL RECONOCIMIENTO DE LOS PERJUICIOS PATRIMONIALES Y NO PATRIMONIALES, Y EN GENERAL LOS PERJUICIOS DE TODA INDOLE CAUSADOS AL DEMANDANTE Y SU FAMILIA POR PRIVACION DE LA LIBERTAD EN CONDICIONE SINDIGNAS DE RECLUSION A PARTIR DEL 28 DE AGOSTO DE 2014 HASTA EL 26 DE ABRIL DE 2016	
2019	76001333301520180014600	REPARACIÓN DIRECTA	LUZ MARINA CHARRY SANDOVAL Y OTROS		$ 92.301.352	INDETERMINADA PORQUE DEPENDE DE LAS ETAPAS DEL PROCESO	INDETERMINADA PORQUE DEPENDE DE LAS ETAPAS DEL PROCESO	N/A	N/A	MEDIA	EL DEMANDANTE EN SU ESCRITO DE DEMANDA SOLICITA QUE SE DECLARE ADMINISTRATIVA Y EXTRACONTRACTUALMENTE RESPONSABLES A LA NACION, INPEC, USPEC, EL RECONOCIMEINTO POR HECHOS Y DAÑOS OCASIONADOS POR LA DEFICIENTE PRESTACION DEL SERVICIO DE SALUD COMO PACIENTE DE DIAGNOSTICO DE VIH POSITIVO Y	PASO DE CALIFICACION ALTA EN EL 31/12/2019 A MEDIA PARA EL 31/12/2020
2019	27001333300420180006700	REPARACIÓN DIRECTA	JUAN GABRIEL CARO LOPEZ Y OTROS		$ 109.863.417	INDETERMINADA PORQUE DEPENDE DE LAS ETAPAS DEL PROCESO	INDETERMINADA PORQUE DEPENDE DE LAS ETAPAS DEL PROCESO	N/A	N/A	MEDIA	SE TRATA DE UN LLAMAMIENTO EN GARANTIA FORMULADO POR EL INPEC	PASO DE CALIFICACION ALTA EN EL 31/12/2019 A MEDIA PARA EL 31/12/2020
2019	11001333500820180046700	NULIDAD Y RESTABLECIMIENTO DEL DERECHO	MARIA LILIANA VARGAS GUZMAN		$ 37.277.752	INDETERMINADA PORQUE DEPENDE DE LAS ETAPAS DEL PROCESO	INDETERMINADA PORQUE DEPENDE DE LAS ETAPAS DEL PROCESO	N/A	N/A	MEDIA	SOLICITA SE DECLARE LA NULIDAD DE LA RESOLUCIÓN 001237 DEL 14 DE DICIEMBRE DE 2017, POR LA CUAL SE DECLARÓ INSUBSISTENTE A MARIA LILIANA VARGAS GUZMAN, Y REINTEGRAR EN EL CARGO DE DIRECTORA DE INFRAESTRUCTURA CODIGO 100 GRADO 23 O EN UNO IGUAL O DE SUPERIOR JERARQUIA, Y PAGAR A LA ACTORA LOS	
2019	54001333301020180022-00	REPARACIÓN DIRECTA	ESCILDA ROSA RODRIGUEZ CALOGE, CARMEN CRISTINA CALONGE CABRALES Y OTROS		$ 109.225.104	INDETERMINADA PORQUE DEPENDE DE LAS ETAPAS DEL PROCESO	INDETERMINADA PORQUE DEPENDE DE LAS ETAPAS DEL PROCESO	N/A	N/A	MEDIA	SOLICITA EL RECONOCIMIENTO DE PERJUICIOS MORALES Y MATERIALES POR LA FALLA DEL SERVICIO O DE LA ADMINISTRACION QUE LLEVARON A LA MEURTE DEL RECLUSO JUAN RODRIGUEZ ARIAS CUANDO SE ENCONTRABA PRIVADO DE LA LIBERTAD EN LA CARCEL COMPLEJO CARCELARIO Y PENITENCIARIO METROPOLITANO DE COLICITA EN HECHOS	PASO DE CALIFICACION ALTA EN EL 31/12/2019 A MEDIA PARA EL 31/12/2020
2019	08001333301020180027800	REPARACIÓN DIRECTA	DELIO CONDE ACHIPIS		$ 52.110.762	INDETERMINADA PORQUE DEPENDE DE LAS ETAPAS DEL PROCESO	INDETERMINADA PORQUE DEPENDE DE LAS ETAPAS DEL PROCESO	N/A	N/A	MEDIA	QUE SE RECONOZCAN Y PAGUEN LOS DAÑOS CAUSADOS AL DEMANADANTE CON OCASION A LOS TRATOS CRUELES E INHUMANOS QUE SUFRIO CON OCASION AL HACINAMIENTO EN EL QUE PERMANECIO RECLUIDO EN EL EPC DE BARRANQUILLA	
2019	08001333301020180027400	REPARACIÓN DIRECTA	YIMI ENRIQUE PEREZ AVILA	1045726126	$ 52.223.367	INDETERMINADA PORQUE DEPENDE DE LAS ETAPAS DEL PROCESO	INDETERMINADA PORQUE DEPENDE DE LAS ETAPAS DEL PROCESO	N/A	N/A	MEDIA	QUE SE RECONOZCAN Y PAGUEN LOS DAÑOS CAUSADOS AL DEMANADANTE CON OCASION A LOS TRATOS CRUELES E INHUMANOS QUE SUFRIO CON OCASION AL HACINAMIENTO EN EL QUE PERMANECIO RECLUIDO EN EL EPC DE BARRANQUILLA	
2019	08001333301020180027000	REPARACIÓN DIRECTA	DARIO SANTANDER OLIVARES ALVAREZ	1048271458	$ 52.223.367	INDETERMINADA PORQUE DEPENDE DE LAS ETAPAS DEL PROCESO	INDETERMINADA PORQUE DEPENDE DE LAS ETAPAS DEL PROCESO	N/A	N/A	MEDIA	QUE SE RECONOZCAN Y PAGUEN LOS DAÑOS CAUSADOS AL DEMANADANTE CON OCASION A LOS TRATOS CRUELES E INHUMANOS QUE SUFRIO CON OCASION AL HACINAMIENTO EN EL QUE PERMANECIO RECLUIDO EN EL EPC DE BARRANQUILLA	
2019	05001333303620180026300	REPARACIÓN DIRECTA	LUIS ARCANGEL GOMEZ SANCHEZ, JOSE JESUS GOMEZ AVENDAÑO, MARIA HERRERA SANTAMARIA, MARIA EVANGELINA SANCHEZ Y OTROS	98479278	$ 372.106.194	INDETERMINADA PORQUE DEPENDE DE LAS ETAPAS DEL PROCESO	INDETERMINADA PORQUE DEPENDE DE LAS ETAPAS DEL PROCESO	N/A	N/A	MEDIA	QUE SE RECONOZCAN Y PAGUEN LOS DAÑOS CAUSADOS AL DEMANADANTE CON OCASION A LOS TRATOS CRUELES E INHUMANOS QUE SUFRIO CON OCASION AL HACINAMIENTO EN EL QUE PERMANECIO RECLUIDO EN EL EPC DE BELLAVISTA DURANTE EL PERIODO COMPRENDIDO ENTRE AGOSTO 20 DE 2009 Y LA FECHA EN QUE LE SEAN BRIBTADE FONDOS SUR	
2019	08001333301020180027700	REPARACIÓN DIRECTA	ALEJANDRO PALACIOS	1040366880	$ 52.216.714	INDETERMINADA PORQUE DEPENDE DE LAS ETAPAS DEL PROCESO	INDETERMINADA PORQUE DEPENDE DE LAS ETAPAS DEL PROCESO	N/A	N/A	MEDIA	QUE SE RECONOZCAN Y PAGUEN LOS DAÑOS CAUSADOS AL DEMANADANTE CON OCASION A LOS TRATOS CRUELES E INHUMANOS QUE SUFRIO CON OCASION AL HACINAMIENTO EN EL QUE PERMANECIO RECLUIDO EN EL EPC DE BARRANQUILLA	
2019	05001333301020180050700	REPARACIÓN DIRECTA	JOHN ALEXANDER CALDERON CARDONA Y OTROS	1027881639	$ 478.363.392	INDETERMINADA PORQUE DEPENDE DE LAS ETAPAS DEL PROCESO	INDETERMINADA PORQUE DEPENDE DE LAS ETAPAS DEL PROCESO	N/A	N/A	MEDIA	QUE SE DECALRE QUE LA NACION, MINISTERIO DE JUSTICIA, INPEC Y USPEC SON SOLIDARIAMENTE RESPONSABLE DE DAÑOS Y PERJUICIOS CAUSADOS POR EL SOMETIMIENTO DEL SEÑOR CALDERON CARMONA POR TRATOS CRUELES, INHUMANOS, DEGRADANTES QUE OBTUVO EN LA CARCEL BELLAVISTA DE MEDELLIN DURANTE EL PERIODO	
2019	23001333300620160021700	REPARACIÓN DIRECTA	FRANCISCO JAVIER TEHERAN DURANGO, DIVIS LUZ ECHEVERRY AYAZO, JUAN DIEGO TEHERAN ECHEVERRY, FRANCISCO ANTONIO TEHERAN VELLOJUN Y OTROS		$ 284.796.243	INDETERMINADA PORQUE DEPENDE DE LAS ETAPAS DEL PROCESO	INDETERMINADA PORQUE DEPENDE DE LAS ETAPAS DEL PROCESO	N/A	N/A	MEDIA	MEDIANTE CORREO EECTRONICO 4 DE MARZO DE 2019 NOTIFICAN VINCULACION DENTRO DE PROCESO. SOLICITA SE RECONOZCAN LA FALLA EN EL SERVICIO POR PARTE DEL MINISTERIO DE JUSTICIA, INPEC EN EL SERVICIO MEDICO DE SALUD AL SEÑOR JAVIER TEHERAN Y OTROS, YA QUE FUERON NEGLIGENTES AL NO PRESTAN ATENCION MEDICA Y TRATAMIENTO EFECTIVO	PASO DE CALIFICACION ALTA EN EL 31/12/2019 A MEDIA PARA EL 31/12/2020
2019	08001333300720180045000	REPARACIÓN DIRECTA	ORFELIA DE LAS SALAS, LUIS FERNANDO SALAS DE LAS SALAS, ADRIANA ESTHER SALAS DE LAS SALAS , HUGO ARMANDA SALAS DE LAS SALAS , RUPERTO DE JESUS SALAS	55312272	$ 180.388.079	INDETERMINADA PORQUE DEPENDE DE LAS ETAPAS DEL PROCESO	INDETERMINADA PORQUE DEPENDE DE LAS ETAPAS DEL PROCESO	N/A	N/A	Media	QUE SE RECONOZCAN Y PAGUEN LOS DAÑOS CAUSADOS AL DEMANADANTE Y SE LES DECLARE PATRIMONIAL Y ADMINISTRATIVAMENTE RESPONSABLE POR LA TOTALIDAD DE LOS PERJUICIOS QUE SE OCACIONARON CON OCACION DEL FALLECIMIENTO DEL SEÑOR JESUS ENRRIQUE SALAS DE LAS SALAS EN FECHA 9 DE OCTUBE	PASO DE CALIFICACION ALTA EN EL 31/12/2019 A MEDIA PARA EL 31/12/2020
2019	05001333303220190007800	REPARACIÓN DIRECTA	WILTON EVELIO LONDOÑO GARCIA, PEDRO ANTONIO LONDOÑO GARCIA, MARTA LUCIA GARCIA DE LONDOÑO Y OTROS	98501596	$ 453.904.223	INDETERMINADA PORQUE DEPENDE DE LAS ETAPAS DEL PROCESO	INDETERMINADA PORQUE DEPENDE DE LAS ETAPAS DEL PROCESO	N/A	N/A	MEDIA	QUE SE DECALRE QUE LA NACION, MINISTERIO DE JUSTICIA, INPEC Y USPEC SON SOLIDARIAMENTE RESPONSABLE DE DAÑOS Y PERJUICIOS CAUSADOS POR EL SOMETIMIENTO DEL SEÑORLONDOÑO GARCIA POR TRATOS CRUELES, INHUMANOS, DEGRADANTES QUE OBTUVO EN LA CARCEL BELLAVISTA DE MEDELLIN DURANTE EL PERIODO	
2019	11001334305820180028200	REPARACIÓN DIRECTA	CARLOS EMILIO ROJAS PABON Y OTROS	1112803395	$ 410.523.290	INDETERMINADA PORQUE DEPENDE DE LAS ETAPAS DEL PROCESO	INDETERMINADA PORQUE DEPENDE DE LAS ETAPAS DEL PROCESO	N/A	N/A	MEDIA	QUE SE DECLARE ADMINSITRATIVA Y SOLIDARIAMENTE RESPONSABLE DE LA PERDIDA DE VISION DEL SEÑOR ROJAS PABON CUANDO SE ENCONTRABA EN EL EPMS DE AGUACHICA Y EN COMBITA LUEGO QUE NO SE LE PRESTÓ OPORTUNAMENTE LOS SERVICIOS MEDICOS A SU SALUD	PASO DE CALIFICACION ALTA EN EL 31/12/2019 A MEDIA PARA EL 31/12/2020
2019	05001333300420180045800	REPARACIÓN DIRECTA	EDWAR OSUNA ROJAS, Y OTROS	8437546	$ 196.301.665	INDETERMINADA PORQUE DEPENDE DE LAS ETAPAS DEL PROCESO	INDETERMINADA PORQUE DEPENDE DE LAS ETAPAS DEL PROCESO	N/A	N/A	MEDIA	QUE SE DECALARE RESPONSABLE DE LOS DAÑOS Y PERJUICIOS CAUSADOS A LOS DEMANDANTE CON RELACION A LAS CONDICIONES INFRAHUMANAS, TRATOS CRUELES E INHUMANOS , DEGRADANTES QUE SE LE PRODUREON AL SEÑOR OSUNA ROJAS DURANTE SU RECLUSIÓN EN LA CARCEL BELLAVISTA DURANTE EL PERIODO	
2019	05001333303120180039900	REPARACIÓN DIRECTA	YHORMAN ALEXIS ISAZA VERA Y OTROS	71363966	$ 171.709.253	INDETERMINADA PORQUE DEPENDE DE LAS ETAPAS DEL PROCESO	INDETERMINADA PORQUE DEPENDE DE LAS ETAPAS DEL PROCESO	N/A	N/A	MEDIA	QUE SE DECLARE QUE LA NACIÓN, MINISTERIO DE JUSTICIA, INPEC Y USPEC SON SOLIDARIAMENTE RESPONSANBLE DE LOS DAÑOS Y PERJUICIOS CAUSADOS A LOS DEMANDANTES CON RELACION A LOS TRATOS CRUELES E INHUMANOS, DEGRADANTES DURANTE SU RECLUSIÓN EN LA CARCEL BELLAVISTA DURANTE EL PERIODO	
2019	08001333301020170018300	REPARACIÓN DIRECTA	NELVIS LUIS ROJANO PORTILLO Y OTROS		$ 3.331.239.990	INDETERMINADA PORQUE DEPENDE DE LAS ETAPAS DEL PROCESO	INDETERMINADA PORQUE DEPENDE DE LAS ETAPAS DEL PROCESO	N/A	N/A	MEDIA	MEDIANTE AUTO DE FECHA 5 DE MARZO DE 2019, NOTIFICAN A LA USPEC DE LA INTEGRACION DE LA LITIS CONSORCIO NECESARIO ORDENADO MEDIANTE AUTO EN AUDIENCIA REALIZADA EN FECHA 24 DE ENERO DE 2018 LA CUAL FUE APELADA Y CONFORMADA MEDIANTE AUTO DEL 12 DE JULIO DE 2018, COMO CONSECUENCIA DE LO ANTERIOR QUE	
2019	05001333302420180022400	REPARACIÓN DIRECTA	ROSA ANGELICA VILLA GOMEZ , JUAN SEBASTIAN ARRIETA VILLA, Y OTROS		$ 274.950.474	INDETERMINADA PORQUE DEPENDE DE LAS ETAPAS DEL PROCESO	INDETERMINADA PORQUE DEPENDE DE LAS ETAPAS DEL PROCESO	N/A	N/A	MEDIA	SE TRATA DE UN LLAMAMIENTO EN GARANTÍA QUE HACE EL INPEC, 1. LA VÍCTIMA DIRECTA (VD) DEL DAÑO – MUERTE, ES EL SEÑOR WILFER DUVAN URREGO VILLA. 2. LA VD ESTUVO RECLUIDA EN EL COMPLEJO CARCELARIO Y PENITENCIARIO "EL PEDREGAL", MEDELLÍN. 3. EL 1 DE MARZO DEL 2014, SE LE DIAGNÓSTICÓ	PASO DE CALIFICACION ALTA EN EL 31/12/2019 A MEDIA PARA EL 31/12/2020
2019	05001333300220170069900	REPARACIÓN DIRECTA	EXLEIDY YBON HENAO ORTIZ	32206597	$ 196.251.648	INDETERMINADA PORQUE DEPENDE DE LAS ETAPAS DEL PROCESO	INDETERMINADA PORQUE DEPENDE DE LAS ETAPAS DEL PROCESO	N/A	N/A	MEDIA	DECLARAR QUE LA NACION- MINISTERIO DE JUSTICIA, INPEC, Y USPEC SON SOLIDARIAMENTE RESPONSABLES DE TODODS LOS DAÑOS Y PERJUICIOS CAUSADOS A EXLEYDY YBON HENAO CAUSADOS POR LAS CONDICIONES DE RECLUSION AL SOMETERSELE A TRATOS CRUELES, INHUMANOS Y DEGRADANTES DURANTE SU RECLUSION EN EL	

2019	13001333300420180027500	REPARACIÓN DIRECTA	HENRRY MENDOZA RODRIGUEZ Y OTROS		$ 203.161.946	INDETERMINADA PORQUE DEPENDE DE LAS ETAPAS DEL PROCESO	INDETERMINADA PORQUE DEPENDE DE LAS ETAPAS DEL PROCESO	N/A	N/A	MEDIA	DECLARAR QUE LA NACION- MINISTERIO DE JUSTICIA, INPEC, Y USPEC SON SOLIDARIAMENTE RESPONSABLES DE TODODS LOS DAÑOS Y PERJUICIOS CAUSADOS A HENRRY MENDOZA RODRIGUEZ CAUSADOS POR LAS CONDICIONES DE RECLUSION AL SOMETERSELE A TRATOS CRUELES, INHUMANOS Y DEGRADANTES DURANTE SU	
2019	08001333301120190048000	REPARACIÓN DIRECTA	LUIS ALBERTO PADILLA GONZALEZ Y OTROS		$ 346.502.708	INDETERMINADA PORQUE DEPENDE DE LAS ETAPAS DEL PROCESO	INDETERMINADA PORQUE DEPENDE DE LAS ETAPAS DEL PROCESO	N/A	N/A	MEDIA	QUE SE DECLARE ADMINISTRATIVAMENTE RESPONSABLES AL INPEC, USPEC, POR LA FALLA EN EL SERVICIO QUE PRODUJO EL DETRIMENTO DE LA SALUD DEL SEÑOR LUIS ALBERTO PADILLA POR HABER ADQUIRIDO TUBERCULOSIS , EN LA CARCEL EL BOSQUE DE BARRANQUILLA LA CUAL FUE DIAGNOSTICADA EL DIA 16 DE JUNIO DE 2018	PASO DE CALIFICACION ALTA EN EL 31/12/2019 A MEDIA PARA EL 31/12/2020
2019	05001333302920190003300	REPARACIÓN DIRECTA	EDWIN JOHNSON RODAS MOSQUERA	71707514	$ 171.709.253	INDETERMINADA PORQUE DEPENDE DE LAS ETAPAS DEL PROCESO	INDETERMINADA PORQUE DEPENDE DE LAS ETAPAS DEL PROCESO	N/A	N/A	MEDIA	QUE SE DECLARE QUE LA NACION,, MINISTERIO DE JUSTICIA, INPEC, USPEC, SON SOLIDARIAMENTE RESPONSABLES DE TODOS LOS DAÑOS Y PERJUICIOS CAUSADOS POR EL SOMETIMIENTO DEL SEÑOR EDWIN JOHNSON RODAS MOSQUERA A TRATOS CRUELES, INHUHMANOS Y DEGRADANTES DURANTE SU RECLUSION EN LA CARCEL DEL DISTRITO	
2019	05001333300820190003300	REPARACIÓN DIRECTA	DUVAN FERNANDO POSADA PULGARIN, FRANCY EDITH PULGARIN GAVIRIA, EIYERSON POSADA PULGARIN Y JANIER HERMAN GUTIERREZ PULGARIN	1017231523	$ 171.676.438	INDETERMINADA PORQUE DEPENDE DE LAS ETAPAS DEL PROCESO	INDETERMINADA PORQUE DEPENDE DE LAS ETAPAS DEL PROCESO	N/A	N/A	MEDIA	QUE SE DECLARE QUE LA NACION,, MINISTERIO DE JUSTICIA, INPEC, USPEC, SON SOLIDARIAMENTE RESPONSABLES DE TODOS LOS DAÑOS Y PERJUICIOS CAUSADOS POR EL SOMETIMIENTO DEL SEÑOR DUVAN FERNANDO POSADA PULGARINTRATOS CRUELES, INHUHMANOS Y DEGRADANTES DURANTE SU RECLUSION EN LA CARCEL DEL DISTRITO	
2019	63001333300620180004700	REPARACIÓN DIRECTA	RIGOBERTO RIVERA GRANADO, LLUZ DARY MARIN DE RIVERA , JUAN CARLOS RIVERA MARIN Y OTROS		-	INDETERMINADA PORQUE DEPENDE DE LAS ETAPAS DEL PROCESO	INDETERMINADA PORQUE DEPENDE DE LAS ETAPAS DEL PROCESO	N/A	N/A	MEDIA	QUE SE DECLARE QUE LA NACION, INPEC, USPEC, SON SOLIDARIAMENTE REPONSABLES PATRIMONIAL, ADMINISTRATIVA Y SOLIDARIAMENTE DE LOS PERJUICIOS MORALES , MATERIALES Y ALTERACIONES GRAVES A LAS CONDICIONES DE DE EXISTENCIA A LOS DAÑOS SUFRIDOS CON OCACION A LA MUERTE DEL SEÑOR JHON JAIRO	
2019	08001333301120190004900	REPARACIÓN DIRECTA	WILLIAM DE JESUS MEZA OJEDA, SINDY YURANIS OROZCO PEDRAZAY OTROS		$ 401.905.756	INDETERMINADA PORQUE DEPENDE DE LAS ETAPAS DEL PROCESO	INDETERMINADA PORQUE DEPENDE DE LAS ETAPAS DEL PROCESO	N/A	N/A	MEDIA	QUE SE DECLARE ADMINISTRATIVAMENTE RESPONSABLES AL INPEC, USPEC, POR LA FALLA EN EL SERVICIO QUE PRODUJO EL DETRIMENTO DE LA SALUD DEL SEÑOR WILLIAM DE JESUS MEZA OJEDA POR HABER ADQUIRIDO TUBERCULOSIS EN LA CARCEL EL BOSQUE DE BARRANQUILLA , LO CUAL SE FUE DIAGNOSTICADA EL DIA 19 DE JULIO DE 2018	PASO DE CALIFICACION ALTA EN EL 31/12/2019 A MEDIA PARA EL 31/12/2020
2019	68001333301120180047000	NULIDAD Y RESTABLECIMIENTO DEL DERECHO	SHIRLEY TATIANA HERNANDEZ DIAZ , RAFAEL ALBERTO PARDO ALVAREZ, PARDO RODRIGUEZ YERSY KATERINE Y OTROSº	6716992	$ 334.443.323	INDETERMINADA PORQUE DEPENDE DE LAS ETAPAS DEL PROCESO	INDETERMINADA PORQUE DEPENDE DE LAS ETAPAS DEL PROCESO	N/A	N/A	MEDIA	QUE SE DECLARE ADMINISTRATIVAMENTE RESPONSABLES AL INPEC, USPEC, Y A LA NACION POR LA FALLA EN EL SERVICIO DE SALUD, PUES POR CAUSA DE LA MISMA FALLECIO EL SEÑOR RAFAEL ALBERTO PARDO ALVAREZ EL 23 DE ABRIL DE 2017 ESTANDO EN PRISION DOMICILIARIA A CARGO DEL INPEC	PASO DE CALIFICACION ALTA EN EL 31/12/2019 A MEDIA PARA EL 31/12/2020
2019	08001333300720180019700	REPARACIÓN DIRECTA	JORGE ELIECER GONZALEZ PICON, JESUS ALBERTO LASTRA MANTILLA, SAMIR ROMERO CAMARGO Y OTROS	1042438900	$ 1.782.968.483	INDETERMINADA PORQUE DEPENDE DE LAS ETAPAS DEL PROCESO	INDETERMINADA PORQUE DEPENDE DE LAS ETAPAS DEL PROCESO	N/A	N/A	MEDIA	NOS NOTIFICAN DE LA INTEGRACON DEL LITIS CONSORCIO NECESARIO Y SOLICITA QUE LA NACION INPEC, USPEC, SON ADMINISTRATIVAMENTE RESPONSABLES POR LOS PERJUICIOS MORALES , POR LA FALLA EN EL SERVICIO A CAUSA DLE HACINAMIENTO QUE HAN SOPORTADO LOS INTERNOS EN LA CARCEL DE MODELO DE BARRANQUILLA DURANTE EL	
2019	08001333301120190004700	REPARACIÓN DIRECTA	JUAN CARLOS ESCORCIA MIRANDA, MARIA FERNANDA ESCORCIA MARQUEZ Y OTROS	1043872650	$ 481.023.872	INDETERMINADA PORQUE DEPENDE DE LAS ETAPAS DEL PROCESO	INDETERMINADA PORQUE DEPENDE DE LAS ETAPAS DEL PROCESO	N/A	N/A	MEDIA	QUE SE DECLARE ADMINISTRATIVA MENTE RESPONSABLES A LA NACION , INPEC, USPEC, POR LOS DAÑOS Y PERJUICIOS CAUSADOS A LOS SEÑORES JUAN CARLOS ESCORCIA MIRANDA , MARIA FERNANDA ESCORCORCIA MARQUEZ , POR LA FALLA EN EL SERVICIO POR LA FALLA EN EL SERVICIO QUE PRODUJO EL DETRIMENTO DE LA SALUD DEL SEÑOR DEL	PASO DE CALIFICACION ALTA EN EL 31/12/2019 A MEDIA PARA EL 31/12/2020
2019	05001333302820190011300	REPARACIÓN DIRECTA	PEDRO JULIO CEPILVEDA RODRIHUEZ, ALICIA DE JESUS RODRIGUEZ CORREA, Y OTROS	71800446	$ 674.421.668	INDETERMINADA PORQUE DEPENDE DE LAS ETAPAS DEL PROCESO	INDETERMINADA PORQUE DEPENDE DE LAS ETAPAS DEL PROCESO	N/A	N/A	MEDIA	QUE SE DECLARE QUE LA NACION MINISTERIO DE JUSTICIA , INPEC, USPEC, SON SOLIDARIAMENTE RESPONSABLES DE TODOS Y CADA UNO DE LOS PERJUICIOS CAUSADOS A Y SOMETIMIENTOS AL SEÑOR PEDRO JULIO CEPULVEDA RODRIGUEZ , A TRATOS CRUELES INHUMANOS Y DEGRADANTES DURANTE SU RECLUSION EN LA CARCEL DEL DISTRITO	
2019	05001333302720190000900	REPARACIÓN DIRECTA	BRAYAN CANO RESTREPO, FLOR ANGELA RESTREPO Y OTROS	1017213662	$ 220.994.361	INDETERMINADA PORQUE DEPENDE DE LAS ETAPAS DEL PROCESO	INDETERMINADA PORQUE DEPENDE DE LAS ETAPAS DEL PROCESO	N/A	N/A	MEDIA	QUE SE DECLARE QUE LA NACION MINISTERIO DE JUSTICIA , INPEC, USPEC, SON SOLIDARIAMENTE RESPONSABLES DE TODOS Y CADA UNO DE LOS PERJUICIOS CAUSADOS A Y SOMETIMIENTOS AL SEÑOR BRAYAN CANO RESTREPO , A TRATOS CRUELES INHUMANOS Y DEGRADANTES DURANTE SU RECLUSION EN LA CARCEL DEL DISTRITO JUDICIAL DE MEDELLIN	
2019	05001333300120190010900	REPARACIÓN DIRECTA	EDUARD HERNEY CAMACHO IZQUIERDO, DELIO FERNEY CAMACHO LARA , EDILMA CAMACHO LARA Y OTROS	79669118	$ 110.370.456	INDETERMINADA PORQUE DEPENDE DE LAS ETAPAS DEL PROCESO	INDETERMINADA PORQUE DEPENDE DE LAS ETAPAS DEL PROCESO	N/A	N/A	MEDIA	QUE SE DECLARE QUE LA NACION MINISTERIO DE JUSTICIA , INPEC, USPEC, SON SOLIDARIAMENTE RESPONSABLES DE TODOS Y CADA UNO DE LOS PERJUICIOS CAUSADOS A Y SOMETIMIENTOS AL SEÑOR EDUARD HERNEY CAMACHO IZQUIERDO , A TRATOS CRUELES INHUMANOS Y DEGRADANTES DURANTE SU RECLUSION EN LA CARCEL DEL DISTRITO	
2019	050013333252019000058-00	REPARACIÓN DIRECTA	MIGUEL ANGEL PRESIGA BRAVO, ANDRES ESTIVEN PRESIGA ZAPATA, ALEJANDRA PRESIGA CARTAGENA Y OTROS	793992017	$ 583.274.308	INDETERMINADA PORQUE DEPENDE DE LAS ETAPAS DEL PROCESO	INDETERMINADA PORQUE DEPENDE DE LAS ETAPAS DEL PROCESO	N/A	N/A	MEDIA	QUE SE DECLARE QUE LA NACION MINISTERIO DE JUSTICIA , INPEC, USPEC, SON SOLIDARIAMENTE RESPONSABLES DE TODOS Y CADA UNO DE LOS PERJUICIOS CAUSADOS A Y SOMETIMIENTOS AL SEÑOR miguel angel presiga bravo , A TRATOS CRUELES INHUMANOS Y DEGRADANTES DURANTE SU RECLUSION EN LA CARCEL DEL DISTRITO JUDICIAL DE MEDELLIN	
2019	08001333301120190005000	REPARACIÓN DIRECTA	KEVIN CONSUEGRA CALDERON, JAIR ENRRIQUE HERRERA CALDERON Y OTROS	1129540688	$ 372.618.891	INDETERMINADA PORQUE DEPENDE DE LAS ETAPAS DEL PROCESO	INDETERMINADA PORQUE DEPENDE DE LAS ETAPAS DEL PROCESO	N/A	N/A	MEDIA	QUE SE DECLARE QUE LA NACION MINISTERIO DE JUSTICIA , INPEC, USPEC, SON SOLIDARIAMENTE RESPONSABLES DE TODOS Y CADA UNO DE LOS PERJUICIOS CAUSADOS A A CAUSA DE LA FALLA EN EL SERVICIO DE SALUD QUE PRODUJO EL DETRIMENTO DE LA SALUD DEL SEÑOR KEVIN ANDRES CONSUEGRA CALDERON POR HABER ADQUIRIDO	
2019	08001333300220180034700	REPARACIÓN DIRECTA	ANIBAL LUIS DE LA HOZ ALBARAZIN Y OTROS	1045687178	$ 49.188.732	INDETERMINADA PORQUE DEPENDE DE LAS ETAPAS DEL PROCESO	INDETERMINADA PORQUE DEPENDE DE LAS ETAPAS DEL PROCESO	N/A	N/A	MEDIA	QUE SE DELARE QUE EL MINISTERIO DE JUSTICIA, INSTITUTO NACIONAL PENITENCIARIO Y CARCELARIO INPEC, SON ADMINISTRATIVAMENTE RESPONSABLES POR LOS PERJUICIOS MORALES DEL SEÑOR ANIBAL LUISS DE LA HOZ POR LA FALLA EN EL SERVICIO A CAUSA DEL HACINAMIENTO QUE HA SOPORTADO EL INTERNO EN LA CARCEL	
2019	05001333301620190013000	REPARACIÓN DIRECTA	LUIS FERANDO PUERTA AYALA	71337977	$ 451.293.922	INDETERMINADA PORQUE DEPENDE DE LAS ETAPAS DEL PROCESO	INDETERMINADA PORQUE DEPENDE DE LAS ETAPAS DEL PROCESO	N/A	N/A	MEDIA	QUE SE DECLARE QUE LA NACION MINISTERIO DE JUSTICIA Y DEL DERECHO , INSTITUTO NACIONAL PENITENCIARIO Y CARCELARIO Y UNIDAD DE SERVICIOS PENITENCIARIOS Y CARCELARIOS , SON ADMINISTRATIVA,MENTE Y SOLIDARIAMENTE RESPONSABLE DE TODOS LOS DAÑOS Y PERJUICIOS CAUSADOS POR EL SOMETIMIENTO DEL SEÑOR LUIS FERNANDO	
2019	08001333300820180034000	REPARACIÓN DIRECTA	JHON JAIRO VILORIA COLON	72009900	-	INDETERMINADA PORQUE DEPENDE DE LAS ETAPAS DEL PROCESO	INDETERMINADA PORQUE DEPENDE DE LAS ETAPAS DEL PROCESO	N/A	N/A	MEDIA	MEDIANTE LITISCONSORTE NECESARIO EL DESPACHO ADMITE DEMANDA Y EN LAS PRETENCIONES DEL DEMANDANTE SOLICITA QUE SE DECLARE ADMINISTRATIVA Y PATRIMONIALMENTE RESPONSABLE A LA NACION INPEC, Y OTROS, RESPONSABLES POR LOS DAÑOS Y PERJUICIOS MORALES DEL SEÑOR JHON JAIRO VILORIA POR LA FALLA EN	
2019	08001333300720180046 1	REPARACIÓN DIRECTA	CARLOS CAMARGO OYOLA	72215087	$ 46.936.958	INDETERMINADA PORQUE DEPENDE DE LAS ETAPAS DEL PROCESO	INDETERMINADA PORQUE DEPENDE DE LAS ETAPAS DEL PROCESO	N/A	N/A	MEDIA	QUE SE DECLARE QUE LA NCION , INPEC, SON ADMINISTRATIVAMENTE RESPONSABLES POR LOS PERJUICIOS MORALES DEL SEÑOR CARLOS VICENTE CAMARGO AYOLA POR LA FALLA EN EL SERVICIO A CAUSA DEL HACINAMIENTO QUE HA SOPORTADO EL INTERNO EN LA CARCEL MODELO DE BARRANQUILLA DURANTE EL TIEMPO QUE HESTDO RECLUIDO	
2019	68001310500120190010300	ORDINARIO LABORAL	EDISON FABIAN MORENO	1098667452	$ 11.791.800	INDETERMINADA PORQUE DEPENDE DE LAS ETAPAS DEL PROCESO	INDETERMINADA PORQUE DEPENDE DE LAS ETAPAS DEL PROCESO	N/A	N/A	MEDIA	TENIENDO EN CUENTA QUE LA USPEC CONVINO CONTRATO DE OBRA PUBLICA Nº 402 DE 2014 CON EL CONSORCIO CYG DISCICO PROING GIRON , EL DIA 10 DE FEBRERO DE 2016 PETROMAC INGENIERIA S.AS (ENTIDAD SINGULARIZADA) CONTRATO A EDISON FABIAN MORENO COMO OBRERO DE CONSTRUCCION, Y EL DIA 27 DE MAYO DE 2016 SE LES COMUNICA A	
2019	08001333300120180035400	REPARACIÓN DIRECTA	JOSE LUIS CORTES MERCADO	1045228339	$ 49.210.673	INDETERMINADA PORQUE DEPENDE DE LAS ETAPAS DEL PROCESO	INDETERMINADA PORQUE DEPENDE DE LAS ETAPAS DEL PROCESO	N/A	N/A	MEDIA	QUE SE DECLARE QUE LA NACION , MINJUSTICIA, INPEC, SON ADMINISTRATIVAMENTE RESPONSABLES POR LOS PERJUICIOS MORALES DEL SEÑOR JOSE LUIS CORTES MERCADO, POR LA FALLA EN EL SERVICIO A CAUSA DEL HACINAMIENTO QUE HA SOPORTADO EL INTERNO DE LA CARCEL MODELO DE BARRANQUILLA DURANTE EL	
2019	68001310500220190011 7-00	ORDINARIO LABORAL	CARLOS DANIEL COMBITA MARTINEZ	95943731		INDETERMINADA PORQUE DEPENDE DE LAS ETAPAS DEL PROCESO	INDETERMINADA PORQUE DEPENDE DE LAS ETAPAS DEL PROCESO	N/A	N/A			

2019	76001233300020190020800	CONTROVERSIA CONTRACTUAL	CONSORCIO DE SERVICIOS PENITENCIARIOS CSP	900685189-7	$ 53.684.801.246	INDETERMINADA PORQUE DEPENDE DE LAS ETAPAS DEL PROCESO	INDETERMINADA PORQUE DEPENDE DE LAS ETAPAS DEL PROCESO	N/A	N/A	MEDIA	QUE SE DECLARE LA TERMINACION ANTICIPADA DEL CONTRATO Nº 219 DE 2013 SE INDEMNICEN PLENAMENTE LOS PERJUICIOS CAUSADOS POR EL INCUMPLIMIENTO DE SUS OBLIGACIONES CONTRACTUALES Y SE EFECTUEN OTRAS DECLARACIONES	
2019	05001333300620180040300	REPARACIÓN DIRECTA	FAYUDIS MANUELA JIMEMNEZ OSORIO Y OTROS		$ 293.850.764	INDETERMINADA PORQUE DEPENDE DE LAS ETAPAS DEL PROCESO	INDETERMINADA PORQUE DEPENDE DE LAS ETAPAS DEL PROCESO	N/A	N/A	MEDIA	QUE SE DECLARE ADMINISTRATIVAMENTE RESPONSABLE AL INPEC, USPEC, POR LOS DAÑOS Y PERJUICIOS OCACIONADOS POR EL FALLECIMIENTO DEL SEÑOR WILLIAM HOYOS HECHOS OCURRIDOS EL 21 DE OCTUBRE DE 2016 AL INTERIOR DEL ESTABLECIMIENTO PENITENCIARIO DE MEDELLIN A CAUSA DE LAS FALLAS Y TRATAMIENTO AL NO CONTROL DE SU
2019	13001333300520180004200	REPARACIÓN DIRECTA	RONALD ACUÑA MANJAREZ Y OTROS	73194529	$ 4.831.941.471	INDETERMINADA PORQUE DEPENDE DE LAS ETAPAS DEL PROCESO	INDETERMINADA PORQUE DEPENDE DE LAS ETAPAS DEL PROCESO	N/A	N/A	MEDIA	QUE SE DECLARE QUE LA NACION, INPEC, USPEC SON RESPPONSABLES ADMINISTRATIVAMENTE POR LA FALLA EN EL SERVICIO A CAUSA DEL HACINAMIENTO QUE HAN SOPORTADO LOS INTERNOS EN LA CARCEL DE CARTAGENA, DURANTE EL TIEMPO QUE HAN ESTADO RECLUIDOS VULNERANDOLE LAS MAS MINIMAS DE DE CONDICIONES DE SALUD
2019	25000233600020190006300	CONTROVERSIA CONTRACTUAL	CONSORCIO SMART - SOLICON 2018		$ 192.997.566	INDETERMINADA PORQUE DEPENDE DE LAS ETAPAS DEL PROCESO	INDETERMINADA PORQUE DEPENDE DE LAS ETAPAS DEL PROCESO	N/A	N/A	MEDIA	QUE SE DECLARE LA NULIDAD DEL ACTO ADMINISTRATIVO Nº 0522 DEL 11 DE JULIO DE 2018 EMITIDO POR EL COMITE EVALUADOR FE LA UNIDAD DE SERVCIOS PENITENCIARIOS Y CARCELARIOS EN VIRTUD DE LA CUAL SE ADJUDICA EL CONCURSO DE MERITOS CM-015-2018
2019	05001333302920190008800	REPARACIÓN DIRECTA	JORGE ARTURO CERON ZAMBRANO	18185378	$ 512.246.952	INDETERMINADA PORQUE DEPENDE DE LAS ETAPAS DEL PROCESO	INDETERMINADA PORQUE DEPENDE DE LAS ETAPAS DEL PROCESO	N/A	N/A	MEDIA	QUE SE RECONOZCAN Y PAGUEN LOS LOS DAÑOS Y PERJUICIOS CAUSADOS AL DEMANDANTE Y SU FAMILIA CON OCASION DE LA RECLUSION A LA QUE FUE SOMETIDO BAJO CONDICIONES INDIGNAS EN LA CARCEL BELLAVISTA ENTRE EL PERIODO COMPRENDIDO DEL 16 DE DICIEMBRE DE 2015 Y FEBRERO DE 2017.
2019	08001333300720180038900	REPARACIÓN DIRECTA	JULIAN ALEJANDRO ZULUAGA CASTAÑO	70830695	$ 49.093.610	INDETERMINADA PORQUE DEPENDE DE LAS ETAPAS DEL PROCESO	INDETERMINADA PORQUE DEPENDE DE LAS ETAPAS DEL PROCESO	N/A	N/A	MEDIA	QUE SE DECLARE QUE LA NACION, USPEC, INPEC, SON ADMINISTRATIVA Y PATRIMONIALMENTE RESPONSABLE POR LOS DAÑOS Y PERJUICIOS CAUSADOS DEL HACINAMIENTO CARCELARIO QUE HA SOPORTADO EL INTERNO EN LA CARCEL MODELO MDE BARRANQUILLA DURANTE EL TIEMPO QUE HA ESTADO RECLUIDO
2019	05001333300120190012100	REPARACIÓN DIRECTA	HUGO ALBERTO URIBE MONSALVE	71762402	$ 110.335.305	INDETERMINADA PORQUE DEPENDE DE LAS ETAPAS DEL PROCESO	INDETERMINADA PORQUE DEPENDE DE LAS ETAPAS DEL PROCESO	N/A	N/A	MEDIA	QUE SE DECLARE QUE LA USPEC, LA NACION, INPEC SON SOLIDARIAMENTE RESPONSABLES DE TODOS LOS DAÑOS Y PERJUICIOS CAUSADOS POR MOTIVOS DETRATOS CRUELES IE INHUMANOS DEL SEÑOR HUGO ALBERTO URIBE DURANTE EL PERIODO QUE ESTOVO EN RECLUSION EN LA CARCEL DE BELLAVISTA EN EL PERIODO COMTRENDIDO ENTRE EL 31 DE
2019	05001333302720190012300	REPARACIÓN DIRECTA	JUAN ANDRES ORTEGA CORDOBA	15515112	$ 110.335.305	INDETERMINADA PORQUE DEPENDE DE LAS ETAPAS DEL PROCESO	INDETERMINADA PORQUE DEPENDE DE LAS ETAPAS DEL PROCESO	N/A	N/A	MEDIA	QUE SE DECLARE QUE LA USPEC, LA NACION, INPEC SON SOLIDARIAMENTE RESPONSABLES DE TODOS LOS DAÑOS Y PERJUICIOS CAUSADOS POR MOTIVOS DETRATOS CRUELES IE INHUMANOS DEL SEÑOR JUAN ORTEGA DURANTE EL PERIODO QUE ESTOVO EN RECLUSION EN LA CARCEL DE BELLAVISTA EN EL PERIODO COMTRENDIDO ENTRE EL 1 DE
2019	05001333303520180001600	REPARACIÓN DIRECTA	OMAR ALBEIRO FLOREZ BEDOYA	98576090	$ 429.259.458	INDETERMINADA PORQUE DEPENDE DE LAS ETAPAS DEL PROCESO	INDETERMINADA PORQUE DEPENDE DE LAS ETAPAS DEL PROCESO	N/A	N/A	MEDIA	QUE SE DECLARE QUE LA USPEC, LA NACION, INPEC SON SOLIDARIAMENTE RESPONSABLES DE TODOS LOS DAÑOS Y PERJUICIOS CAUSADOS POR MOTIVOS DETRATOS CRUELES IE INHUMANOS DEL SEÑOR MARIA DEL CARMEN FLOREZ BEDOYA DURANTE EL PERIODO QUE ESTOVO EN RECLUSION EN LA CARCEL DE BELLAVISTA EN EL PERIODO COMTRENDIDO
2019	68001310500520190010400	ORDINARIO LABORAL	CARLOS FELIPE CONTRRAS RODRIGUEZ	1095819541	-	INDETERMINADA PORQUE DEPENDE DE LAS ETAPAS DEL PROCESO	INDETERMINADA PORQUE DEPENDE DE LAS ETAPAS DEL PROCESO	N/A	N/A	MEDIA	TENIENDO EN CUENTA QUE LA USPEC CONVINO CONTRATO DE OBRA PUBLICA Nº 402 DE 2014 CON EL CONSORCIO CYG DISCICO PROING GIRON , EL DIA 10 DE FEBRERO DE 2016 PETROMAC INGENIERIA S.AS.(ENTIDAD SINGULARIZADA) CONTRATO A CARLOS FELIPE CONTRERAS RODRIGUEZ COMO OBRERO DE CONSTRUCCION Y EL DIA 27 DE MAYO DE 2016,
2019	08001333300820180027700	REPARACIÓN DIRECTA	BLADIMIR SANGUINO CABRERA	1046695410	$ 49.193.433	INDETERMINADA PORQUE DEPENDE DE LAS ETAPAS DEL PROCESO	INDETERMINADA PORQUE DEPENDE DE LAS ETAPAS DEL PROCESO	N/A	N/A	MEDIA	QUE SE DECLARE QUE LA NACIÓN, MINISTERIO DE JUSTICIA, INPEC SON ADMININSTRATIVAMENTE RESPONSABLES POR LOS PERJUICIOS MORALES DEL SEÑOR BLADIMIR SANGUINO POR LA FALLA EN EL SERVICIO A CAUSA DEL HACINAMEINTO QUE HA SOPORTADO AL INTERIOR DE LA CÁRCEL MODELO DE BARRANQUILLA DURANTE EL
2019	05001333300322201900234-00	REPARACIÓN DIRECTA	UBER DE JESUS VALLEJO OSPINA, MANUEL VALLEJO GARCIA, MIGUEL ANGEL VALLEJO	CD	$ 339.447.493	INDETERMINADA PORQUE DEPENDE DE LAS ETAPAS DEL PROCESO	INDETERMINADA PORQUE DEPENDE DE LAS ETAPAS DEL PROCESO	N/A	N/A	MEDIA	QUE SE DECLARE QUE EL INPEC, USPEC, Y LA NACION SON ADMINISTRATIVAMENTE RESPONSABLES DE TODOS LOS DAÑOS Y PERJUICIOS MATERILES E INMATERIALES CAUSADOS CON OCACION DE LA MUERTE DE LA INTERNA ALBA MERY OSPINA MIENTRAS SE ENCONTRABA MIENTRAS SE ENCONTRABA RECLUIDO EN EL ESTABLECIMIENTO DE
2019	47001333300520180042400	REPARACIÓN DIRECTA	HILDA ROSA POLO MACÍAS, PASTORA DE JESÚS PIMIENTO PÉREZ, DEIVIS ENRIQUE MERIÑO MACÍAS		$ 370.138.846	INDETERMINADA PORQUE DEPENDE DE LAS ETAPAS DEL PROCESO	INDETERMINADA PORQUE DEPENDE DE LAS ETAPAS DEL PROCESO	N/A	N/A	MEDIA	QUE SE DECLARA QUE LA NACIÓN EL INPEC SOCIEDAD MÉDICA DE SANTA MARTA, USPEC SON ADMINISTRATIVAMENTE RESPONSABLES POR MOTIVO DE LA OMISIÓN Y/O EXTRALIMITACIÓN DE LOS FUNCIONARIOS POR PARTE DE LAS ENTIDADES DEMANDADAS LAS CUALES LE GENERARON LA MUERTE AL SEÑOR DEIVIS ENRIQUE MERIÑO EN LOS HECHOS
2019	05001333300920170049200	REPARACIÓN DIRECTA	JUAN BAUTISTA GARCÍA, MARÍA EDILMA PAREJA HURTADO	14208154	$ 194.331.758	INDETERMINADA PORQUE DEPENDE DE LAS ETAPAS DEL PROCESO	INDETERMINADA PORQUE DEPENDE DE LAS ETAPAS DEL PROCESO	N/A	N/A	MEDIA	QUE SE DECLARE QUE EL INPEC, USPEC, NACION, MINISTERIO DE JUSTICIA, SON ADMINISTRATIVAMENTE RESPONSABLES DE TODOS LOS DAÑOS Y PERJUICIOS CAUSADOS AL SOMETERLO A TRATOS CRUELES INHUMANOS Y DEGRADANTES QUE PADECIO EN LA CARCEL DISTRITAL DE MEDELLIN DURANTE EL TIEMPO COMPRENDIDO ENTRE SEPTIEMBRE
2019	08001333300720180038800	REPARACIÓN DIRECTA	LUIS ENRIQUE OSPINO TAPIA	1045700415	$ 49.104.558	INDETERMINADA PORQUE DEPENDE DE LAS ETAPAS DEL PROCESO	INDETERMINADA PORQUE DEPENDE DE LAS ETAPAS DEL PROCESO	N/A	N/A	MEDIA	QUE SE DECLARE QUE LA NACIÓN EL INPEC, MINISTERIO DE JUSTICIA SON ADMINISTRATIVAMENTE RESPONSABLES POR LOS PERJUICIOS MORALES DEL SEÑOR LUIS ENRIQUE OSPINO TAPIA POR LA FALLA EN EL SERVICIO A CAUSA DEL HACINAMIENTO QUE HA SOPORTADO EL INTERNO EN EL ESTABLECIMIENTO DE BARRAQUILLA DURANTE
2019	05001333302920190013400	REPARACIÓN DIRECTA	MARIO DE JESÚS ZAPATA MESA Y OTROS		$ 194.356.520	INDETERMINADA PORQUE DEPENDE DE LAS ETAPAS DEL PROCESO	INDETERMINADA PORQUE DEPENDE DE LAS ETAPAS DEL PROCESO	N/A	N/A	MEDIA	
2019	11001334306520170010500	REPARACIÓN DIRECTA	JULIA ISABEL CORTÈS GARCÍA, ARCADIO ESCARRAGA GARCÍA, ERNESTO ESCARRAG GARCÍA, LUCÍA ISABEL ESCARRAGA GARCÍA Y OTROS	40277899	$ 15.973.258	INDETERMINADA PORQUE DEPENDE DE LAS ETAPAS DEL PROCESO	INDETERMINADA PORQUE DEPENDE DE LAS ETAPAS DEL PROCESO	N/A	N/A	MEDIA	QUE SE DECLARE QUE EL INPEC Y LA COLONIA AGRÍCOLA DE ACACIAS, SON ADMINISTRATIVAMENTE RESPONSABLES DE LOS DAÑOS Y PERJUICIOS MORALES OCASIONADOS A LOS SEÑORES JULIA ISABEL CORTÈS, ARCADIO ESCARRAGA Y OTROS POR LA MUERTE DEL SEÑOR HERNÁN CECILIO ESCARRAGA ESPEJO OCURRIDA EL 17 DE
2019	11001334305820180017100	REPARACIÓN DIRECTA	FABILU LTDA - CLINICA COLOMBIA ES	900242742-1	$ 22.251.471	INDETERMINADA PORQUE DEPENDE DE LAS ETAPAS DEL PROCESO	INDETERMINADA PORQUE DEPENDE DE LAS ETAPAS DEL PROCESO	N/A	N/A	MEDIA	QUE SE DECLARE QUE EL INPEC, USPEC, CONSORCIO FONDO DE ATENCION EN SALUD, FIDUPREVISORA, SON ADMINISTRATIVAMENTE RESPONSABLES Y OBLIGADAS A COMPENSAR A FABILU COMO CONSECUENCIA DE LA ATENCION EN SALUD , PRESENTADA AL SEÑOR RAY ALDHAR GAVIRIA CIFUENTES QUIEN SUFRIO UNA LESION ESTADO DENTRO DE UN
2019	11001032600020170015100 (60291)	NULIDAD SIMPLE	MUNICIPIO DE SAN GIL REPRESENTANTE LEGAL DE ARIEL FERNANDO ROJAS RODRIGUEZ, COMO ALCALDE MUNICIPAL		-	INDETERMINADA PORQUE DEPENDE DE LAS ETAPAS DEL PROCESO	INDETERMINADA PORQUE DEPENDE DE LAS ETAPAS DEL PROCESO	N/A	N/A	BAJA	QUE SE DECLARE LA NULIDD DE LOS ESTUDIOS PREVIOS, PLIEGOS, DE CONDICIONES DEFIBITIVOS Y RESOLUCION Nº 012 DEL 29 DE AGOSTO DE 2017, POR MEDIO DE LA CUAL SE DIO APERTURA LA PROCESO DE LICITACION PUBLICA Nº 012 DE 29 DE AGOSTO DE 2017 EXPEDIDOS POR LA DIRECTORA DE LA USPEC. CON FUNDAMENTO EN LO ANTERIOR DE
2019	05001233300520190008600	REPARACIÓN DIRECTA	RUBIELA DEL SOCORRO SANCHEZ, PAULA ANDREA MARIN SANCHEZ, ADRIANA LUCIA MARIN SANCHEZ Y OTROS	43858911	$ 184.179.775	INDETERMINADA PORQUE DEPENDE DE LAS ETAPAS DEL PROCESO	INDETERMINADA PORQUE DEPENDE DE LAS ETAPAS DEL PROCESO	N/A	N/A	MEDIA	QUE SE DECLARE QUE EL INPEC, USPEC, MIN JUSTICIA , QUE SON ADMINISTRATIVAMENTE RESPONSABLES DE TODOS LOS DAÑOS MORALES Y MATERIALES PADECIDAS POR EL GRUPO FAMILIAR, A CAUSA DE LA MUERTE DEL SEÑOR JUSUS MARIAN SANCHEZ , HECHO OCURRIDO EL DIA 30 DE DICIEMBRE DE 2016, MIENTRAS SE ENCONTRABA EN CUSTODIA DEL
2019	08001333300620190009600	REPARACIÓN DIRECTA	FLAVIO DAVID MOZO GARCIA, YASMERISE TH MOZO MENDIVIL Y MARORES ESTHER MENDIVIL CONTRERAS	7604363	$ 266.797.626	INDETERMINADA PORQUE DEPENDE DE LAS ETAPAS DEL PROCESO	INDETERMINADA PORQUE DEPENDE DE LAS ETAPAS DEL PROCESO	N/A	N/A	MEDIA	QUE SE DECLARE QUE EL INPEC, USPEC Y OTROS SON ADMINISTRATIVAMENTE RESPONSABLES DE LOS PERJUICIOS MORALES DAÑO A LA SALUD CAUSADOS A LOS SEÑORES FLAVIO DAVID MOZOGARCIA, POR LA FALLA EN EL SERVICIO QUE PRODUJO EL DETERIORO DE LA SALUD DEL SEÑOR FLAVIO POR HABER ADQUIRIDO TUBERCULOSISEN LA CARCEL EL

2019	76111333300320190006400	REPARACIÓN DIRECTA	ANDRES FELIPE USMA IDARRAGA Y OTROS	1061369513	$ 266.653.496	INDETERMINADA PORQUE DEPENDE DE LAS ETAPAS DEL PROCESO	INDETERMINADA PORQUE DEPENDE DE LAS ETAPAS DEL PROCESO	N/A	N/A	MEDIA	QUE SE DECLARE AL INPEC, USPEC Y CONSORCIO RESPONSABLE PATRIMONIAL, ADMINISTRATIVA Y SOLIDARIAMENTE DE LOS PERJUICIOS MORALES, MATERIALES (TRADUCIDOS EN LUCRO CESANTE) Y ALTERACION GRAVE A LAS CONDICIONES DE EXISTENCIA O DAÑOS A LA VIDA DEL GRUPO FAMILIAR DEL DEMANDANTE CAUSADOS POR	
2019	11001333603420180020100-00	REPARACIÓN DIRECTA	BEIZA BONILLA ROBAYO Y OTROS		$ 503.514.942	INDETERMINADA PORQUE DEPENDE DE LAS ETAPAS DEL PROCESO	INDETERMINADA PORQUE DEPENDE DE LAS ETAPAS DEL PROCESO	N/A	N/A	MEDIA	QUE SE DECLARE AL INPEC, USPEC, CONSORCIO Y OTROS AL RECONOCIMEINTO Y PAGO DE LAS INDEMNIZACIONES DEDUCIDAS DE LOS PERJUICIOS MATERIALES, MORALES, FISIOLOGICOS (VIDA, RELACION, DISMINUCION GOCE DE VIVIR, ALTERACION DE GOCE DE EXISTENCIA) IRROGADOS A LOS ACTORES CON OCASION DEL DAÑO ANTIJURIDICO INFLINGIDO	
2019	05001333303620190010400	REPARACIÓN DIRECTA	HEDILBERTO CAÑOLA OSPINA		$ 191.981.442	INDETERMINADA PORQUE DEPENDE DE LAS ETAPAS DEL PROCESO	INDETERMINADA PORQUE DEPENDE DE LAS ETAPAS DEL PROCESO	N/A	N/A	MEDIA	QUE SE DECLARE QUE LA NACION, MINISTERIO DE JUSTICIA, INPEC Y USPEC SON SOLIDARIAMENTE RESPONSABLE DE TODOSL LOS DAÑOS Y PERJUICIOS CAUSADOS A LOS DEMNADANTES CON MOTIVO DE LA DETENCION EN CONDICIOENS INFRAHUMANAS DEL SER CAÑOLA OSPINA, Y LOS TRATOS CRUELES, INHUMANOS Y DEGRADANTES DURANTE LA	
2019	05001333302520190019300	REPARACIÓN DIRECTA	PABLO EMILIO LONDOÑO VEGA		$ 169.910.345	INDETERMINADA PORQUE DEPENDE DE LAS ETAPAS DEL PROCESO	INDETERMINADA PORQUE DEPENDE DE LAS ETAPAS DEL PROCESO	N/A	N/A	Media	QUE SE DECLARE QUE LA NACION, MINISTERIO DE JUSTICIA, INPEC Y USPEC SON SOLIDARIAMENTE RESPONSABLE DE TODOSL LOS DAÑOS Y PERJUICIOS CAUSADOS A LOS DEMNADANTES CON MOTIVO DE LA DETENCION EN CONDICIOENS INFRAHUMANAS DEL SER CAÑOLA OSPINA, Y LOS TRATOS CRUELES, INHUMANOS Y DEGRADANTES DURANTE LA	
2019	05001333302020190013000	REPARACIÓN DIRECTA	HEILBAR MARCIAL FUERTES CARMONA Y OTROS	71333910	$ 195.011.204	INDETERMINADA PORQUE DEPENDE DE LAS ETAPAS DEL PROCESO	INDETERMINADA PORQUE DEPENDE DE LAS ETAPAS DEL PROCESO	N/A	N/A	MEDIA	QUE SE DECLARE A LA NACION, MINSITERIO DE JUSTCIA, INPEC Y USPEC SON SOLIDARIAMENTE RESPONSABLES DE TODOS LOS DAÑOS Y PERJUICIOS CAUSADOS A LOS DEMANDANTES CON MOTIVO DE LA RETENCION EN CONDICIONES INFRAHUMANAS DEL SR FUERTES CARMONA Y LOS TRATOS CRELES, INHUMANOS Y DEGRADANTES DISPENSADOS	
2019	50001333300820190003100	REPARACIÓN DIRECTA	EVELCY DELGADO SABOGAL, RUVI VIVIANA GONZALEZ DELGADO, CAMILO ANDRES GONZALEZ RUIZ, RONAL FERNANDO GONZALEZ RUIZ Y JOHN ROSEMBERG	40401569	$ 179.410.412	INDETERMINADA PORQUE DEPENDE DE LAS ETAPAS DEL PROCESO	INDETERMINADA PORQUE DEPENDE DE LAS ETAPAS DEL PROCESO	N/A	N/A	MEDIA	QUE SE DECLARE QUE LA USPEC, INPEC SON ADMINISTRATIVAMENTE RESPONSABLES DE LOS PERJUICIOS MATERIALES, MORALES, PSICOLOGICOS, FISIOLOGICOS Y DAÑOS A LA VIDA EN RELACION CAUSADOS A LOS CONVOCANTES POR MOTIVO DEL FALLECIMIENTO DE JOSE GUILLERMO GONZALES PADILLA MIENTRAS SE ENCONTRARA	
2019	05001333300320190022100	REPARACIÓN DIRECTA	TAYRO GARCIA CARVAJAL Y OTROS	71362276	$ 193.604.941	INDETERMINADA PORQUE DEPENDE DE LAS ETAPAS DEL PROCESO	INDETERMINADA PORQUE DEPENDE DE LAS ETAPAS DEL PROCESO	N/A	N/A	Media	QUE SE DECLARE QUE LA NACION , INPEC, USPEC, SON SOLIDARIAMENTE RESPONSABLES DE TODOS LOS DAÑOS Y PERJUICIOS CAUSADOS A LOS DEMANDANTES CON MOTIVO DE LA RETENCION EN CONDICIONES INFRAUMANAS DEL SEÑOR TAYLOR GARCIA CARVAJAL Y LOS TRATOS CRUELES E INHUMANOS DURANTE SU RECLUSION EN LA	
2019	25000233600020190043200	CONTROVERSIA CONTRACTUAL	SITUANDO S.A.S	90000510501	$ 716.921.057	INDETERMINADA PORQUE DEPENDE DE LAS ETAPAS DEL PROCESO	INDETERMINADA PORQUE DEPENDE DE LAS ETAPAS DEL PROCESO	N/A	N/A	MEDIA	QUE SE DECLARE L NULIDAD DE LOS SIGUIENTES ACTOS ADMINISTRATIVOS PROVEIDOS POR LA USPEC, EVALUACION REALIZADA A LAS PROPUESTAS EFECTUADAS POR EL CONSEOJ DIRECTIVO DE LA USPEC, ESTUDIO PREVIO REALIZADO POR LA DIRECTORA ADMINISTRATIVA Y FINANCIERA EL 15 DE NOVIEMBRE DE 2018, RESOLUCION 000012	
2019	68001333300620180049900	REPARACIÓN DIRECTA	FREDY ROJAS BASTO	9148537	$ 162.408.188	INDETERMINADA PORQUE DEPENDE DE LAS ETAPAS DEL PROCESO	INDETERMINADA PORQUE DEPENDE DE LAS ETAPAS DEL PROCESO	N/A	N/A	MEDIA	QUE SE DECLARE QUE EL INPEC Y LA USPEC SON ADMINISTRATIVAMENTE RESPONSABLES DE LA FALLA EN EL SERVICIO QUE HUBO TENEIENDO EN CUENTA QUE EL SEÑOR FREDY SUFRIO UN CCIDENTE EL DIA 19 DE COTUBRE DE 2016 Y NO LE FUE PRESTADO EL SERVICIO DE SALUD COMO EBIA SER SALUD	
2019	05001333301720190019200	REPARACIÓN DIRECTA	FRANCISCO LUIS VASQUEZ CHAVARRIA, MARIA LUCELLY CHAVARRIA GARCIA, JORGE PABLO VASQUEZ SEPULVEDAY OTROS		$ 193.641.946	INDETERMINADA PORQUE DEPENDE DE LAS ETAPAS DEL PROCESO	INDETERMINADA PORQUE DEPENDE DE LAS ETAPAS DEL PROCESO	N/A	N/A	MEDIA	QUE SE DECLARE QUE LA NACION, INPEC, USPEC SON ADMINISTRATIVA Y PATRIMONIALMENTE RESPONSABLES DE TODOS LOS DAÑOS Y PERJUICIOS CAUSADOS A CAUSA DEL HACINAMIENTO CARCELARIO Y ESTAR EN CONDICIONES INFRAHUMANAS DEL SEÑOR FRANCISCO LUIS VASQUEZ , A LOS TRATO CRUELES DURANTE LA RECLUSION DUE ELE	
2019	05001333300620190012800	REPARACIÓN DIRECTA	PAULO ANDRES CUARTAS ALVAREZ	8434299	$ 108.920.125	INDETERMINADA PORQUE DEPENDE DE LAS ETAPAS DEL PROCESO	INDETERMINADA PORQUE DEPENDE DE LAS ETAPAS DEL PROCESO	N/A	N/A	MEDIA	QUE SE DECLARE QUE LA NACION , MINISTERIO DE JUSTICIA, INPC Y UNIDAD DE SERVICIOS PENITENCIARIOS SON SOLIDARIAMENTE RESPONSABLES DE TODOS LOS DAOS Y PERJUICIOS CAUSADOS CON MOTIVO DE LAS CONDICIONES INDIGNAS, INFRAUMANAS ALOS QUE FUE SOMETIDO EL SEÑOR PAULO ANDRES CUARTAS DURANTE EL PERIODO	
2019	08001333300720190004700	REPARACIÓN DIRECTA	MARCELINO BOLAÑO MENDOZA	7452046	$ 47.527.164	INDETERMINADA PORQUE DEPENDE DE LAS ETAPAS DEL PROCESO	INDETERMINADA PORQUE DEPENDE DE LAS ETAPAS DEL PROCESO	N/A	N/A	MEDIA	QUE SE RECONOZCAN Y PAGUEN LOS DAÑOS CAUSADOS AL DEMANDADANTE CON OCASION A LOS TRATOS CRUELES E INHUMANOS QUE SUFRIO CON OCASION AL HACINAMIENTO EN EL QUE PERMANECIO RECLUIDO EN EL EPC DE BARRANQUILLA	
2019	08001333300820180034100	REPARACIÓN DIRECTA	KELVIN SAMUEL IBARRA CASTRO		$ 49.092.046	INDETERMINADA PORQUE DEPENDE DE LAS ETAPAS DEL PROCESO	INDETERMINADA PORQUE DEPENDE DE LAS ETAPAS DEL PROCESO	N/A	N/A	MEDIA	QUE SE DECLARE QUE LA NACION , EL MINISTERIO DE JUSTICIA Y EL INPEC, SON ADMINISTRATIVAMENTE RESPONSABLES POR LOS PERJUICIOS MORALES DEL SEÑOR KELVIN SAMUEL IBARRA CASTRO , POR LA FALLA EN EL SERVIOS A CAUSA DEL HACINAMIENTO QUE HA SOPORTADO EL INTERNO EN LA CARCEL MODELO DE BARRANQUILLA , DURANTE EL	
2019	47001333300220180045300	REPARACIÓN DIRECTA	MARCO ANTONIO COLLANTES KURAMOTO, NUVIA ESTERH KURAMO MACHUCA Y OTROS		$ 476.825.807	INDETERMINADA PORQUE DEPENDE DE LAS ETAPAS DEL PROCESO	INDETERMINADA PORQUE DEPENDE DE LAS ETAPAS DEL PROCESO	N/A	N/A	MEDIA	QUE SE DECLARE QUE LA NACION, INPEC, USPEC, SON ADMINISTRATIVA Y PATRIMONIALMENTE RESPOSABLE DE LOS PERJUICIOS SUFRIDOS POR OCACION DEL DESCUIDO DEL INPEC, QUIEN DEJO UNA COLCHONETA EN UN BALCOL Y SE DESLIZO CAYENDO EN LA ESPALDA DEL SEÑOR MARCO Y OCACIONANDOLE MULTIPLES LESIONES,SALUD	
2019	05001333300420180025200	REPARACIÓN DIRECTA	FREDDY ALVEIRO SANTANA TORRES	88221468	$ 108.864.627	INDETERMINADA PORQUE DEPENDE DE LAS ETAPAS DEL PROCESO	INDETERMINADA PORQUE DEPENDE DE LAS ETAPAS DEL PROCESO	N/A	N/A	MEDIA	QUE DECLARE QUE LA NACION , MINISTERIO DE JUSTICIA Y LA UNIDAD DE SERVICIOS PENITENCIARIOS SON SOLIDARIAMENTE RESPONSABLES DE TODOS LOS DAÑOS Y PERJUICIOS CAUSADOS POR LOS TRATOS CRUELES E INHUMANOS Y DEGRADANTES DURANTE EL TIEMPO EN RECLUSION EN LA CARCER DEL DISTRITO JUDICIAL DE MEDELLIN	
2019	27001333300120190017600	REPARACIÓN DIRECTA	LUZ DARY AYALA ASPRILLA Y OTROS		$ 42.134.264	INDETERMINADA PORQUE DEPENDE DE LAS ETAPAS DEL PROCESO	INDETERMINADA PORQUE DEPENDE DE LAS ETAPAS DEL PROCESO	N/A	N/A	MEDIA	QUE SE DECLARE LA RESPONSABILIDAD EXTRACONTRACTUAL DE LA NACION , INPEC, USPEC, POR LOS DAÑOS Y PERJUICIOS CAUSADOS COMO CONSECUENCIA DEL MAL CUIDADO Y CONTROLES A LAS ENFERMEDADES, ASI MISMO LA FALLA EN LA ADECUADA Y OPORTUNA PRESTACION DEL SERVICIO DE SALUD LOS CUALES CONDUJERON EL	
2019	05001333302820190023200	REPARACIÓN DIRECTA	LUIS FERNANDO MAZO TORRES, MARIA CAMILA DE JESUS TORRES Y OTROS	98485763	$ 350.797.195	INDETERMINADA PORQUE DEPENDE DE LAS ETAPAS DEL PROCESO	INDETERMINADA PORQUE DEPENDE DE LAS ETAPAS DEL PROCESO	N/A	N/A	MEDIA	QUE SE DECLARE QUE LA NACION , MINISTERIO DE JUSTICIA, INPEC, USPEC SON SOLIDARIAMENTE RESPONSABLES DE TODOS LOS DAÑOS Y PERJUICIOS CAUSADOS POR EL SOMETIMIENOT DEL SEÑOR LUIS FERNANDO MAZO A TRATOS CRUELESA INHUMANOS DURANTE SU RECLUSION EN LA CAR;RCEL DISTRITAL DE MEDELLIN- BELLAVISTA EN EL	
2019	05001333301120190013300	REPARACIÓN DIRECTA	ANTONIO MARIA QUINTERO ECHEVERRI, MARIA SIRLEY MORALES MONTOYA , JAISON CAMILO QUINTERO MORALES		$ 209.821.788	INDETERMINADA PORQUE DEPENDE DE LAS ETAPAS DEL PROCESO	INDETERMINADA PORQUE DEPENDE DE LAS ETAPAS DEL PROCESO	N/A	N/A	MEDIA	CD	
2019	73001333300520190003200	REPARACIÓN DIRECTA	MARTHA LILIANA CASTRO HERNANDEZ		$ 148.386.946	INDETERMINADA PORQUE DEPENDE DE LAS ETAPAS DEL PROCESO	INDETERMINADA PORQUE DEPENDE DE LAS ETAPAS DEL PROCESO	N/A	N/A	MEDIA	QUE SE DECLARE QUE LA NACION ,INPEC,USPEC, SON RESPONSABLES ADMINISTRATIVAMENTE DE TODOS LOS PERJUICIOS MORALES,MATERIALES Y DE DAÑO A LA VIDA DE RECLUSION OCACIONADOS A ,JHON HENRRY BETANCOURT CAMACHO A MARTTHA LILIANA NCASTRO HERNANDEZ CON OCASION A LAS LESIONES SUFRIDAS EN	
2019	05001333301420160031700	REPARACIÓN DIRECTA	CLAUDIA PATRICIA GUTIERREZ YOTROS	43620198	$ 800.300.944	INDETERMINADA PORQUE DEPENDE DE LAS ETAPAS DEL PROCESO	INDETERMINADA PORQUE DEPENDE DE LAS ETAPAS DEL PROCESO	N/A	N/A	MEDIA	QUE DSE DECLARE QUE LA NACION,INPEC, USPEC, NACION SON ADMINISTRATIVAMENTE RESPONSABLES DEL DAÑO ANTIJURIDICO CAUSADO POR LA MUERTE DEL SEÑOR JOHN JAIRO SANTANA TABARES MIENTRAS SE ENCONTRABA RECLUIDO EN EL ESTABLECIMIENTO PENITENCIARIO Y CARCELARIO DE BELLAVISTA CON OCACION A	
2019	76109333300220190014600	REPARACIÓN DIRECTA	LUZ MARINA TORRES MORENO, CELIO ANGULO, LEYNER ANDRES ANGULO Y OTROS	2923706	$ 180.517.397	INDETERMINADA PORQUE DEPENDE DE LAS ETAPAS DEL PROCESO	INDETERMINADA PORQUE DEPENDE DE LAS ETAPAS DEL PROCESO	N/A	N/A	MEDIA	QUE SE DECLARE QUE LA NACION,INPEC,PEC,MINACION SON ADMINISTRATIVA Y PATRIMONIALMENTE POR LOS PERJUICIOS MORALES,MATERIALESLUCRO CESANTE Y ALTERACION GRAVE A LAS CONDICIONES DE EXISTENCIA O DAÑOS A LA VIDA SUFRIDOS AL SEÑOR CELIO ANGULO,CAUSADOS POR LAS LESIONES	

2019	76001333301420190011900	REPARACIÓN DIRECTA	DANIEL ANTONIO AGUDELO SANCHEZ Y OTROS		$ 212.477.569	INDETERMINADA PORQUE DEPENDE DE LAS ETAPAS DEL PROCESO	INDETERMINADA PORQUE DEPENDE DE LAS ETAPAS DEL PROCESO	N/A	N/A	MEDIA	CD SALUD	
2019	13001333300220180002500	REPARACIÓN DIRECTA	FREDYS MANUEL SANMARTIN PAULINO,, MARIA DLE CARMEN RUIZ MORENO, ELVIA ROSA PALOMINO ALVAREZ, JULIETH ADRIANA SAN MARTIN BARRIOS ADRIANA	45515303	$ 336.631.235	INDETERMINADA PORQUE DEPENDE DE LAS ETAPAS DEL PROCESO	INDETERMINADA PORQUE DEPENDE DE LAS ETAPAS DEL PROCESO	N/A	N/A	MEDIA	DECLARAR ADMINISTRATIVA Y EXTRAPATRIMONIALMENTE RESPONSABLES AL INPEC, DELOS PERJUICIO Y DE TODO INDOLE OCACIONADOS A LOS DEMANDADPOS , EN RAXON A LAS CONDICICIES EN LAS QUE SE PRODUJO LA PRIVACION DE LA LIBERTAD DEL SEÑOR FREDYS MANUEL SAN MARTIN,LA CUAL OCASIONO GRAVES PERJUIJICIOS A LOS	
2019	73001333300620190007900	REPARACIÓN DIRECTA	SERAFIN LOZANO PINTO , MARIA GLORIA RIVERA,, WALTER JAVIER LOZANO RIVERA Y OTROS	11094492837	$ 134.854.261	INDETERMINADA PORQUE DEPENDE DE LAS ETAPAS DEL PROCESO	INDETERMINADA PORQUE DEPENDE DE LAS ETAPAS DEL PROCESO	N/A	N/A	MEDIA	QUE LOS DEMANDANTES,INPEC, USPEC, NACION, SEAN DECLARADOS ADMINISTRATIVA Y PATRIMONIALMENTE RESPONSABLES DE LOS PÉRJUICIOS PATRIMONIALES Y EXTRAPATRIMONIALESCAUSADOS ALOS DEMANDANTES TENIENDO EN CUENTA QUE HUBO UNA FALLA EN EL SERVICO DE SAUD Y EL LOS ADQUIRIERON TUBERCULOSIS	
2019	47001333100220170009900	REPARACIÓN DIRECTA	SIMON DEL CARMEN CRUZ SOTO Y OTROS		$ 242.002.625	INDETERMINADA PORQUE DEPENDE DE LAS ETAPAS DEL PROCESO	INDETERMINADA PORQUE DEPENDE DE LAS ETAPAS DEL PROCESO	N/A	N/A	MEDIA	QUE SE DECLARE QUE LA NACION, MINISTERIO DE JUSTICIA, INPEC, USPEC, SON ADMINISTRATIVAMENTE RESPONSABLES DE LOS DAÑOS Y PERJUICIOS CAUSADOS A LOS DEMANDANTES Y COMO CONSECUENCIA DE LA MUERTE DEL SEÑOR VICTOR ALONSO ESPITIA CRUZ OCURRIDA EL DIA 16 DE ABRIL DE 2016MIENTRAS SE ENCONTRABA RECLUIDO EN	
2019	05001333300102019001200	REPARACIÓN DIRECTA	ADRIAN DE JESUS MESA BETANCOUR Y OTROS	15327440	$ 234.878.633	INDETERMINADA PORQUE DEPENDE DE LAS ETAPAS DEL PROCESO	INDETERMINADA PORQUE DEPENDE DE LAS ETAPAS DEL PROCESO	N/A	N/A	MEDIA	QUE SE DECLARE QUE LA NACION, INPEC, USPEC, SON ADMINISTRATIVAMENTE RESPONSABLES DE TODOS LOS DAÑOS Y PERJUICIOS CAUSADOS A LOS DEMANDANTES CON MOTIVO DE LOS MALOS TRATOS A LOS QUE FUE SOMETO QUE SUFRIO EL SEÑOR ADRIAN DE JESUS MEJIA , DURANT E EL TIEMPO COMPRENDIDO ENTRE EL 3 DE NOVIEMBRE DE	
2019	13001233100520180000700	REPARACIÓN DIRECTA	ALCAZAR VARGAS EDGARDO, GOMEZ SEPULVEDA ADALBERTO, GAVIRIA MARTINEZ HAROLD, MORALES RAMOS YEEINS ALBERTO, NIJ EZ AL VARFZ		$ 5.330.043.450	INDETERMINADA PORQUE DEPENDE DE LAS ETAPAS DEL PROCESO	INDETERMINADA PORQUE DEPENDE DE LAS ETAPAS DEL PROCESO	N/A	N/A	MEDIA	QUE SE DECLARE AL INPEC Y USPED SON ADMINISTRATIVAMENTE RESPONSABLE POR LA FALLA EN EL SERVICIO A CAUSA DEL HACINAMIENTO QUE HAN SOPORTADO LOS INTERNOS EN LA CARTE TERNERA CARTAGENA, DURANTE EL TIEMPO QUE HAN ESTADO RELUIDOS.	
2019	20001333300820190012500	REPARACIÓN DIRECTA	LILIBETH AVENDAÑO PAVA + 14 MAS		$ 394.703.847	INDETERMINADA PORQUE DEPENDE DE LAS ETAPAS DEL PROCESO	INDETERMINADA PORQUE DEPENDE DE LAS ETAPAS DEL PROCESO	N/A	N/A	MEDIA	QUE SE DECLARE ADMINISTRATIVAMENTE , PATRIMONIALMENTE RESPONSABLES AL INPEC, USPEC, HOSPITAL ROSARIO PUMAREJOOOOOOOOOOO DE LOPEZ DE VALLEDUPAR DE LOS PERJUICIOS OCACIONADOS POR MOTIVO Y OCACION DE LA FALLA DEL SERVICIO ADMINISTRATIVA Y ASISTENCIAL QUE CONLLEVO AL	
2019	05837333300220190027100	REPARACIÓN DIRECTA	HUMBERTO BEDOYA MARIN Y 6 MAS	8411900	$ 120.586.678	INDETERMINADA PORQUE DEPENDE DE LAS ETAPAS DEL PROCESO	INDETERMINADA PORQUE DEPENDE DE LAS ETAPAS DEL PROCESO	N/A	N/A	MEDIA	QUE SE DECLARE QUE EL INEC, USPEC, EPS FAMISANAR SON ADMINISTRATIVAMENTE RESPONSABLES DE TODOS LOS DAÑOS Y PERJUICIOS CAUSADOS POR LA FALLA EN EL SERVICIO LO QUE OCACIONO LA MUERTE DEL MENOR	
2019	11001334306420180001 65-00	REPARACIÓN DIRECTA	MARIA DINA OLMOS MORENO		$ 119.031.781	INDETERMINADA PORQUE DEPENDE DE LAS ETAPAS DEL PROCESO	INDETERMINADA PORQUE DEPENDE DE LAS ETAPAS DEL PROCESO	N/A	N/A	MEDIA	QUE SE DECLARE QUE LA NACION INPEC, USPEC, SON ADMINISTRAYTIVAMENTE RESPONSABLES POR LA MUERTE DEL SEÑOR FRANCISCO OLMOS MORENO CCURRIDA EL DIA 8 DE DE MARZO DE 2016 ORIGINADA POR LA OMISION EN LA ATENCION EN LA PRESTACION DEL SERVICIO DE SALUD MIENTRAS SE ENCONTRABA RECLUIDO AL INTERIOR DEL	
2019	68081333300120190009700	REPARACIÓN DIRECTA	CARLOS SANTAMARIA , JOHN ALEXANDER SANTAMARIA ENTRE OTROS 7	5645401	$ 229.033.859	INDETERMINADA PORQUE DEPENDE DE LAS ETAPAS DEL PROCESO	INDETERMINADA PORQUE DEPENDE DE LAS ETAPAS DEL PROCESO	N/A	N/A	MEDIA	DECLAARAR RESPONSABLES POR LA FALLA EN EL SERVICIO Y POR RESPONSABILIDAD ONJETIVA AL INPEC, NACION , CARCEL MODELO DE BARRANCABERMEJA, USPEC, DEL DAÑO ANTIJURIDICO CAUSADO AL SEÑOR CARLOS SANTAMARIA DURANTE SU RECLUSION (salud)	
2019	08001333301220190006300	REPARACIÓN DIRECTA	ALBERTO FRANCISCO MARTINEZ		$ 47.685.739	INDETERMINADA PORQUE DEPENDE DE LAS ETAPAS DEL PROCESO	INDETERMINADA PORQUE DEPENDE DE LAS ETAPAS DEL PROCESO	N/A	N/A	MEDIA	QUE SE DECLARE QUE LA NACION, EL INPEC, USPEC, SON ADMINISTRATIVAMENTE RESPONSABLES POR LOS PERJUICIOS MORALES DEL SEÑOR ALBERTO FRANCISCO MARTINEZ, POR LA FALLA EN EL SERVICIO POR CAUSA DEL HACINAMIENTO QUE HA SOPORTADO EL INTERNO EN LA CARCEL MODELO DE BARRANQUILLA, DURANTE EL	
2019	47001333300220170034200	REPARACIÓN DIRECTA	JORGE ELVIS LEMES QUINTERO Y TOROS	72430346	$ 3.522.054.331	INDETERMINADA PORQUE DEPENDE DE LAS ETAPAS DEL PROCESO	INDETERMINADA PORQUE DEPENDE DE LAS ETAPAS DEL PROCESO	N/A	N/A	MEDIA	QUE SE DECLARE QUE LA NACION, EL INPEC, USPEC, SON ADMINISTRATIVAMENTE RESPONSABLES POR LOS PERJUICIOS MORALES DEL SEÑOR JORGE ELVIS LESMES QUINTERO, JORGE RAFAEL LAGUINA, GONZALES, POR LA FALLA EN EL SERVICIO POR CAUSA DEL HACINAMIENTO QUE HA SOPORTADO EL INTERNO EN LA CARCEL	
2019	05001333303320180014800	REPARACIÓN DIRECTA	MAICOL ALEXANDER OSORIO CARVALLO	1017141996	$ 108.367.602	INDETERMINADA PORQUE DEPENDE DE LAS ETAPAS DEL PROCESO	INDETERMINADA PORQUE DEPENDE DE LAS ETAPAS DEL PROCESO	N/A	N/A	MEDIA	QUE SE DECLARE QUE LA NACION, MINISTERIO DE JUSTICIA, USPEC, SON SOLIDARIAMENTE RESPONSABLES DE TODOS LOS DAÑOS Y PERJUICIOS CAUSADOS A O PODERNANTE AL SOMETERLO A TRATOS CRUELES INHUMANOS Y DEGRADANTES DURANTE SU RECLUSION EN LA CARCEL DEL DISTRITO JUDICIAL DE MEDELLIN DURANTE EL PERIODO COMPRENDIDO ENTRE	
2019	08001333301220180031400	REPARACIÓN DIRECTA	JORGE LUIS CANTILLO RANGEL	1143442408	$ 54.148.135	INDETERMINADA PORQUE DEPENDE DE LAS ETAPAS DEL PROCESO	INDETERMINADA PORQUE DEPENDE DE LAS ETAPAS DEL PROCESO	N/A	N/A	MEDIA	QUE SE DECLARE QUE LA NACION, EL INPEC, USPEC, SON ADMINISTRATIVAMENTE RESPONSABLES POR LOS PERJUICIOS MORALES DEL SEÑOR JORGE LUIS CANTILLO, POR LA FALLA EN EL SERVICIO POR CAUSA DEL HACINAMIENTO QUE HA SOPORTADO EL INTERNO EN LA CARCEL MODELO DE BARRANQUILLA, DURANTE EL TIEMPO QUIE HA	
2019	08001333301220190006600	REPARACIÓN DIRECTA	DIEGO FERNEY GAMARRA LIZCANO	1118827634	$ 47.685.739	INDETERMINADA PORQUE DEPENDE DE LAS ETAPAS DEL PROCESO	INDETERMINADA PORQUE DEPENDE DE LAS ETAPAS DEL PROCESO	N/A	N/A	MEDIA	QUE SE DECLARE QUE LA NACIÓN, EL INPEC, USPEC, SON ADMINISTRATIVAMENTE RESPONSABLES POR LOS PERJUICIOS MORALES DEL SEÑOR DIEGO FERNEY GAMARRA LIZCANO, POR LA FALLA EN EL SERVICIO POR CAUSA DEL HACINAMIENTO QUE HA SOPORTADO EL INTERNO EN LA CARCEL MODELO DE BARRANQUILLA, DURANTE EL	
2019	05001333301420190012400	REPARACIÓN DIRECTA	JUAN GIOVANNY MONTOYA PABON	21992085	$ 108.864.627	INDETERMINADA PORQUE DEPENDE DE LAS ETAPAS DEL PROCESO	INDETERMINADA PORQUE DEPENDE DE LAS ETAPAS DEL PROCESO	N/A	N/A	MEDIA	QUE SE DECLARE QUE LA NACION , MINISTERIO DE JUSTICIA, INPEC, SON SOLIDARIAMENTE RESPONSABLES DE TODOS LOS DAÑOD Y PERJUICIOS CAUSADOS A LOS DEMANDANTES CON MOTIVO DE LA RELACION EN CONDICIONES INFRAHUMANAS DEL SEÑOR JUAN GIOVANNY MONTOYA POR LOS TRATOS CRUELES E INHUMANOS QUE SUFRIO EN EL	
2019	76111333300120190006801	REPARACIÓN DIRECTA	YESSICA ALEJANDRA OSPINA Y TROS		$ 526.194.329	INDETERMINADA PORQUE DEPENDE DE LAS ETAPAS DEL PROCESO	INDETERMINADA PORQUE DEPENDE DE LAS ETAPAS DEL PROCESO	N/A	N/A	MEDIA	CD	
2019	08001333300720190008300	REPARACIÓN DIRECTA	FRANKLIN JOSE JIMENEZ SOLANO	8500612	$ 47.483.281	INDETERMINADA PORQUE DEPENDE DE LAS ETAPAS DEL PROCESO	INDETERMINADA PORQUE DEPENDE DE LAS ETAPAS DEL PROCESO	N/A	N/A	MEDIA	QUE SE DECLARE QUE LA NACIÓN, EL INPEC, USPEC, SON ADMINISTRATIVAMENTE RESPONSABLES POR LOS PERJUICIOS MORALES DEL SEÑOR FRANKLIN JOSE JIMENEZ, POR LA FALLA EN EL SERVICIO POR CAUSA DEL HACINAMIENTO QUE HA SOPORTADO EL INTERNO EN LA CARCEL MODELO DE BARRANQUILLA, DURANTE EL TIEMPO QUIE HA	
2019	76001333300420190008700	REPARACIÓN DIRECTA	MARIA MAXIMA DELGADO LEITONM VALDEMAR ARBOLEDA VALENCIA , JAIR CORRALES DELGADO Y OTROS	31870371	$ 145.002.264	INDETERMINADA PORQUE DEPENDE DE LAS ETAPAS DEL PROCESO	INDETERMINADA PORQUE DEPENDE DE LAS ETAPAS DEL PROCESO	N/A	N/A	MEDIA	QUE SE DECLARE ADMINISTRATIVAMENTE RESPONSABLES LA USPEC, CONSORCIO FONDO DE ATENCION EN SALUD PPL, POR LOS PERJUICIOS MORALES CAUSADOS A LOS DEMANDANTES COMO CONSECUENCIA EN LA FALLA DEL SERVICIO POR LA DEFICIENTE PRESTACION DEL SERVICIO DE SALUD LO QUE PRODUJO LA MUERTE DE ANDERSON ARBEY	
2019	41001333300620190020700	REPARACIÓN DIRECTA	KAROL VALENTINA QUIMBAYA BARRERTO, DAVID FELIPE QUIMBAYA BARRETO Y OTROS		$ 49.436.156	INDETERMINADA PORQUE DEPENDE DE LAS ETAPAS DEL PROCESO	INDETERMINADA PORQUE DEPENDE DE LAS ETAPAS DEL PROCESO	N/A	N/A	MEDIA	QUE SE DECLARE PATRIMONIAL Y EXTRAPATRIMONIALMENTE RESPONSABLE AL INPEC, USPEC, CONSORCIO FONDO DE ATENCION EN SALUD PPL, CAPRECOM, POR LA FLLA EN EL SERVICIO EN OCACION A LA FALTA DE PRESTACION OPORTUNA DEL SERVICIO DE SALUD , AL NO ASUMIR UNA OBLIGACION ESPECIFICA DE PROTECCION Y SEGURIDAD EN	
2019	08001333300120180028000	REPARACIÓN DIRECTA	PEDRO MANUEL LOPEZ VARELA, DEICIS PATRICIA GOMEZ DE LA HOZ	8509580	$ 183.188.376	INDETERMINADA PORQUE DEPENDE DE LAS ETAPAS DEL PROCESO	INDETERMINADA PORQUE DEPENDE DE LAS ETAPAS DEL PROCESO	N/A	N/A	MEDIA	QUE SE DECLARE QUE EL INPEC, USPEC, SON ADMINISTRATIVAMENTE RESPONSABLES DE LOS PERJUICIOS MORALES, DAÑO A LA SALUD, CAUSADOS A LOS SEÑORES PEDRO MANUEL, DEICIS, ESTELA VERLA, POR LA FALLA EN EL SERVICIO QUE PRODUJO EL DETRIMENTO DE LA SALUD DEL SEÑOR PEDRO POR HABER ADQUIRIDO TUBERCULOSIS EN LA CARCEL	

2019	08001333300820180041600	REPARACIÓN DIRECTA	LIBARDO ENRRIQUE RAMOS RIVERA		$ 54.160.210	INDETERMINADA PORQUE DEPENDE DE LAS ETAPAS DEL PROCESO	INDETERMINADA PORQUE DEPENDE DE LAS ETAPAS DEL PROCESO	N/A	N/A	MEDIA	QUE SE DECLARE ADMINISTRATIVAMENTE RESPONSABLES POR LOS PERJUICIOS MORALES DEL SEÑOR LIBARDO ENRRIQUE RAMOS POR LA FALLA EN EL SERVICIO A CAUSA DEL HACINAMIENTO QUE HA SOPORTADO EL INTERNO EN LA CARCEL MODELO DE BARRANQUILLA DURANTE EL TIEMPO QUE HA ESTADO RECLUIDO	
2019	11001334306020190021100	REPARACIÓN DIRECTA	HERACLIO NEIRA GUIO Y OTRO	75110	$ 120.400.776	INDETERMINADA PORQUE DEPENDE DE LAS ETAPAS DEL PROCESO	INDETERMINADA PORQUE DEPENDE DE LAS ETAPAS DEL PROCESO	N/A	N/A	MEDIA	QUE SE DECLARE QUE EL INPEC, USPEC, CONSORCIO FONDO DE ATENCION EN SALUD PPL , SON ADMINISTRATIVAMENTE RESPONSABLES DE LOS PERJUICIOS OCACIONADOS A HÉRACLIO NEIRA , MARÍA STELLA, NANCY MAYERLINENTRE OTROS, CON MOTIVO DE LA OMISION DE LA PRESTACION DEL SERVICIO MEDICO DURANTE EL TIEMPO DE	
2019	08001333300320180028300	REPARACIÓN DIRECTA	WILFRIDO ALEX MOLINA VIZCAINO	72271583	$ 49.288.742	INDETERMINADA PORQUE DEPENDE DE LAS ETAPAS DEL PROCESO	INDETERMINADA PORQUE DEPENDE DE LAS ETAPAS DEL PROCESO	N/A	N/A	MEDIA	QUE SE DECLARE ADMINISTRATIVAMENTE RESPONSABLES POR LOS PERJUICIOS MORALES DEL SEÑOR WILFRIDO MOLINA ALEX MOLINA POR LA FALLA EN EL SERVICIO A CAUSA DEL HACINAMIETO QUE HA SOPORTADO EL INTERNO EN LA CARCEL MODELO DE BARRANQUILLA , DURANTE EL TIEMPO QUE HA ESTADO RECLUIDO VULNERANDOSELE LAS MAS	
2019	05001233300020180174600	REPARACIÓN DIRECTA	CASA CARCEL SAN GABRIEL S.A.S		$ 348.214.186	INDETERMINADA PORQUE DEPENDE DE LAS ETAPAS DEL PROCESO	INDETERMINADA PORQUE DEPENDE DE LAS ETAPAS DEL PROCESO	N/A	N/A	MEDIA	QUE SE DECLARE ADMINISTRATIV Y EXTRAPATRIMONIALMENTE RESPONSALES AL MINISTERIO DE JUSTICIA INPEC Y USPEC CON MOTIVO DE LOS DAÑOS Y PERJUICIOS MORALES OCASIONADOS A LA CASA CARCEL SAN GABRIEL SAS POR EL DAÑO ANTIJURIDICO QUE LE FUE OCACIONADO POR LA OMISIÓN EN UNA OPERACIÓN ADMINISTRATIVA PARA TRAEADO	
2019	76111333300320180007800	REPARACIÓN DIRECTA	HECTOR FABIO ORTIZ PADILLA		$ 72.997.369	INDETERMINADA PORQUE DEPENDE DE LAS ETAPAS DEL PROCESO	INDETERMINADA PORQUE DEPENDE DE LAS ETAPAS DEL PROCESO	N/A	N/A	MEDIA	QUE SE DECLARE ADMINISTRATIVAMENTE RESPONSABLES A LA NACION , INPEC, FIDUPREVISORA, POR LOS DAÑOS Y PERJUICIOS DE ORDEN MATERIAL Y MORAL A MI MANDANTE Y SU ENTORNO FAMILIAR OCACIONADA POR LA FALLA EN EL SERVICIO, POR FRACTURA DE CADERA EN LA ZONA IZQUIERDA OCACIONADO EN EL	
2019	76109333300120190013800	REPARACIÓN DIRECTA	JHOHANA YOLINE SALAZAR ORTIZ Y OTROS		$ 280.300.500	INDETERMINADA PORQUE DEPENDE DE LAS ETAPAS DEL PROCESO	INDETERMINADA PORQUE DEPENDE DE LAS ETAPAS DEL PROCESO	N/A	N/A	MEDIA	QUE SE DECLARE QUE EL INPEC, USPEC, RESPONSABLES PATRIMONIALMENTE Y ADMINISTRATIVAMENTE POR LOS DAÑO Y PERJUICIOS TANTO MATERIALES COMO MORALES O CACIONADOS A JHOHANA JOLINE SALAZAR ORTIZ MARITZA DEL CARMEN ORTIZ SINISTERRA, ANGELICA LEON ORTIZ, CAUSADOS POR LAS LESIONES SUFRIDAS EL DIA 4 DE	
2019	47001333300220170009900	REPARACIÓN DIRECTA	SIMONA DEL CARMEN CRUZ SOTO Y OTROS		$ 272.592.508	INDETERMINADA PORQUE DEPENDE DE LAS ETAPAS DEL PROCESO	INDETERMINADA PORQUE DEPENDE DE LAS ETAPAS DEL PROCESO	N/A	N/A	MEDIA	CD	
2019	68001333300520190029300	REPARACIÓN DIRECTA	CLAUDIA MILENA ROA Y OTROS	1095792137	$ 153.482.318	INDETERMINADA PORQUE DEPENDE DE LAS ETAPAS DEL PROCESO	INDETERMINADA PORQUE DEPENDE DE LAS ETAPAS DEL PROCESO	N/A	N/A	MEDIA	QUE SE CONDENA A LA USPEC, INPEC, PARA QUE RECONOZCAN Y PAGUEN A FAVOR DEL MENOR RONIVER OMAR RODRIGUEZ ROA, POR CONCEPTO DE DAÑOS Y PERJUICIOS OCACIONADOS POR LA FALLA EN EL SERVICIO ADMINISTRATIVA PRESENTADA EL DIA 19 DE JULIO DE 2017 EN LA RECLUSION DE IJJERES DE BUCARAMANGA LUGAR DONDE SE	
2019	68001333300520190027 77	REPARACIÓN DIRECTA	REINALDO RODRIGUEZ RODRIGUEZ, CLARA LUCIA RODRIGUEZ, LUCELIA RODRIGUEZ RODRIGUEZ Y OTROS		$ 122.414.271	INDETERMINADA PORQUE DEPENDE DE LAS ETAPAS DEL PROCESO	INDETERMINADA PORQUE DEPENDE DE LAS ETAPAS DEL PROCESO	N/A	N/A	MEDIA	QUE SE DECLARE QUE LA NACION, INPEC, USPEC, SON ADMINISTRATIVAMENTE RESPONSABLES DE DEL ACCIDENTE DEL SEÑOR REINALDO EL DIA 29 DE JUNIO DE DE 2017 CUANDO SE ENCONTRABA RECLUIDO EN EL ESTABLECIMIENTO DE ALTA Y MEDIANA SEGURIDAD DE GIRON , ASI MISMO EL ESTABLECIMIENTO DE GIRÓN NO CONTABA CON	
2019	05001333300820190027 70	REPARACIÓN DIRECTA	ANDRES FELIPE MARTINEZ CORREA, MONICA VIRGINIA MARTINEZ CORREA, JOSE DANIEL HENAO MARTINEZ T OTROS		$ 277.420.046	INDETERMINADA PORQUE DEPENDE DE LAS ETAPAS DEL PROCESO	INDETERMINADA PORQUE DEPENDE DE LAS ETAPAS DEL PROCESO	N/A	N/A	MEDIA	QUE SE DELCARE QUE LA NACION, MINISTERIO DE JUSTICIA, INPEC, USPEC, SON RESPONSABLES DE LOS DAÑOS Y PERJUICIOS CAUSADOS A LOS DEMANDANTES CON MOTIVO DE DETENCION EN CONDICIONES INFRAHUMANAS DEL SEÑOR ANDRES FELIPE MARTINEZ CORREA DURANTE SU RECLUSION EN LA CARCEL BELLAVISTA DE MEDELLIN	
2019	76001333302020180030200	REPARACIÓN DIRECTA	FREDY VENTE OCORO Y OTROS	1107049628	$ 165.521.493	INDETERMINADA PORQUE DEPENDE DE LAS ETAPAS DEL PROCESO	INDETERMINADA PORQUE DEPENDE DE LAS ETAPAS DEL PROCESO	N/A	N/A	MEDIA	QUE SE DECLARE QUE LA NACION, INPEC, USPEC, SON ADMINISTRATIVAMENTE RESPONSABLES POR LOS DAÑOS Y PERJUICIOS CAUSADOS AL GRUPO FAMILIAR POR LA FALLLA EN EL SERVICIO DE SEGURIDAD Y NEGLIGENCIA MEDICA OCASIONADA A FREDY VENTE OCORO DURANTE EL TIEMPO QUE ESTUVO RECLUIDO EN EL ESTABLECIMIENTO DE PALMIRA PARA EL	
2019	76001333301920180026200	REPARACIÓN DIRECTA	JESUS ANDRES VALENZUELA ESTRADA Y OTROS		$ 348.171.940	INDETERMINADA PORQUE DEPENDE DE LAS ETAPAS DEL PROCESO	INDETERMINADA PORQUE DEPENDE DE LAS ETAPAS DEL PROCESO	N/A	N/A	MEDIA	QUE SE DECLARE QUE LA NACION, INPEC, USPEC, SON ADMINISTRATIVAMENTE RESPONSABLES DE LOS PERJUICIOS MORLES , DAÑO A LA VIDA EN RELACION DAÑO A LA SALUD, CAUSADOS AL SEÑOR JESUS ANDRES VALENZUELA POR LA FALLA EN EL SERVICIO DE ADMINISTRACION QUE CONDULIO A LAS LESIONES DE CARACTER PERMANENTE	
2019	44001334000320160030500	REPARACIÓN DIRECTA	ILDER ALFONSO ORTIZ MIELES, HILDER JOSE ORTIZ MENDOZA JHON DEIVIS ORTIZ MIELES Y OTROS		$ 472.251.277	INDETERMINADA PORQUE DEPENDE DE LAS ETAPAS DEL PROCESO	INDETERMINADA PORQUE DEPENDE DE LAS ETAPAS DEL PROCESO	N/A	N/A	MEDIA	QUE SE DECLARE QUE LA NACION, INPEC, USPEC, SON ADMINISTRATIVAMENTE RESPONSABLES DE LOS PERJUICIOS OCACIONADOS A ILDER ALFONSO ORTIZ POR LOS TRATOS CRUELES E INHUMANNOS QUE RECIBIO AL INTERIOR DEL ESTABLECIMIENTO DE DE VALLEDUPAR EN EL PERIODO COMPRENDIDO ENTRE 10 DE MARZO DE 2010 Y	
2019	11001333303820190012200	REPARACIÓN DIRECTA	JENNIFER MARTINEZ BORDA	1014201224	$ 95.943.964	INDETERMINADA PORQUE DEPENDE DE LAS ETAPAS DEL PROCESO	INDETERMINADA PORQUE DEPENDE DE LAS ETAPAS DEL PROCESO	N/A	N/A	MEDIA	QUE SE DECLARE QUE LA NACION, INPEC, USPEC, SON ADMINISTRATIVAMENTE RESPONSABES DE LOS DAÑOS Y PERJUICIOS CAUSADOS POR LA FALLA EN EL SERVICIO DE SALUD QUE OCASIONO LA PERDIDA DE LA VISION EN EL OJO DERECHO A CAUSA DE MAL PROCEDIMIENTO (INYECCION) SALUD	
2019	05001333303220190045800	REPARACIÓN DIRECTA	LUIS ALFONSO GOEZ Y OTROS		$ 192.598.292	INDETERMINADA PORQUE DEPENDE DE LAS ETAPAS DEL PROCESO	INDETERMINADA PORQUE DEPENDE DE LAS ETAPAS DEL PROCESO	N/A	N/A	MEDIA	QUE LA USPEC, INPEC, USPÉC, SON ADMINISTRATICA Y PATRIMONIALMENTE RESPONSABLES DE TODOS LOS DAÑOS Y PERJUICIOS CAUSADOS A LOS DEMANDANTES CON MOTIVO DE LA DETENCION EN CONDICIONES INFRAHUMANAS DEL SEÑOR LUIS ALFONSO GOEZ	
2019	68001333301120180013500 0	REPARACIÓN DIRECTA	LUIS ALBERTO VARGAS, MAYERLIS JIMENEZ LAGARES en representacion de MAYLEN VALENTINA VARGAS JIMENEZ, BRITNEY SHIRLEY VARGAS JIMENEZ Y		$ 236.034.921	INDETERMINADA PORQUE DEPENDE DE LAS ETAPAS DEL PROCESO	INDETERMINADA PORQUE DEPENDE DE LAS ETAPAS DEL PROCESO	N/A	N/A	MEDIA	QUE SE LLAME EN GARANTIA A LA USPEC, INPEC, POR LA TOTALIDAD DE LOS PERJUICIOS MORALES, SUBJETIVOS , FISIOLOGICOS, DE VIDA EN RELACION POR EL DAÑO ANTIJURIDIC DE QUE FUE EL SEÑOR LUIS ALBERTO VARGAS PINTO, COMO CONSECUENCIA DEL GOLPE PROPORCIONADO EN EL OJO IZQUIERDO POR FUNCIONARIO DEL INPEC EN EL	
2019	50001333300220190027000	REPARACIÓN DIRECTA	JOSE MAXIMILIANO SANCHEZ	71350678	$ 71.823.684	INDETERMINADA PORQUE DEPENDE DE LAS ETAPAS DEL PROCESO	INDETERMINADA PORQUE DEPENDE DE LAS ETAPAS DEL PROCESO	N/A	N/A	MEDIA	QUE SE DECLARE ADMINISTRATIVA Y PATRIMONIALMENTE RESPONSABLES A LA FIDUPREVISORA, INPEC, USPEC, RESPONSABLE DE LOS PERJUICIOS MATERIALES , MORALES PSICOLOGICOS Y DEMAS EN LA VIDA CAUSADOS AL SEÑOR JOSE MAXIMILIANA SANCHEZ CUANDO AL DISPONERSE EN HORAS DE LA MADRUGADA AL REALIZR UNA NECESIDAD F	
2019	05001333301220190043900	REPARACIÓN DIRECTA	JUAN FERNANDO VILLA SERNA Y OTROS	15513946	$ 538.437.463	INDETERMINADA PORQUE DEPENDE DE LAS ETAPAS DEL PROCESO	INDETERMINADA PORQUE DEPENDE DE LAS ETAPAS DEL PROCESO	N/A	N/A	MEDIA	QUE SE DECLARE QUE LA NACION, INPEC, USPEC, SON SOLIDARIAMENTE ERESPONSABLES DE LOS DAÑODS Y PERJUICIOS CAUSADOS AL SEÑOR JUAN FERNANDO SERNA POR LOS TRATOS CRUELES E INHUMANOS DURANTE SU RECLUSION EN LA CARCEL DISTRITAL DE VELLABISTA DURANTE EL PERIODO COMPRENDIDO ENTRE EL DIA 25 DE	
2019	08001333300320180041 7	REPARACIÓN DIRECTA	JAIR ENRIQUE TAMAYO	1140832041	$ 54.499.255	INDETERMINADA PORQUE DEPENDE DE LAS ETAPAS DEL PROCESO	INDETERMINADA PORQUE DEPENDE DE LAS ETAPAS DEL PROCESO	N/A	N/A	MEDIA	QUE SE DECLARE QUE LA NACIÓN MINISTERIO DE JUSTICIA SON ADMINISTRTIVA Y EXTRAPATRIMONIALMENTE RESPONSABLES POR LOS PERJUICIOS MORALES DEL SEÑOR JAIR TAMAYO POR LA FALLA EN EL SERVICIO A CAUSA DEL HACINAMIENTO QUE HA SOPORTADO EL INTERNO EN LA CARCEL MODELO DE BARRANQUILLA DURANTE EL	
2019	25000234100020170051 0-00	ACCION DE GRUPO	JHON JAIRO ALVAREZ SANCHEZ, ANDRES FELIPE CAMPOS RIOS, DIEGO HERNANDEZ MALAGON Y OTROS	1033713505	$ 35.026.162.303	INDETERMINADA PORQUE DEPENDE DE LAS ETAPAS DEL PROCESO	INDETERMINADA PORQUE DEPENDE DE LAS ETAPAS DEL PROCESO	N/A	N/A	MEDIA	QUE SE DECLARE QE NLA NACION, EL INPEC Y LA USPEC, SON PATRINONIAL Y ADMINISTRATIVAMENTE RESPONSABLES POR LOS DAÑOS Y PERJUICIOS CAUSADOS LA FALLA EN EL SERVICIO Y HACINAMIENTO CARCELARIO QUE SE HA VENIDO PRESENTANDO DENTRO DEL ESTARI ECIMINENTRO CARCXELARIO	
2019	76109333300220190020 00-00	REPARACIÓN DIRECTA	JHONATAN MAURICIO ZAPATA JIMENEZ , MODESTO ZAPATA, LILIANA JIMENEZ ROJAS Y OTROS	10204852018	$ 178.803.702	INDETERMINADA PORQUE DEPENDE DE LAS ETAPAS DEL PROCESO	INDETERMINADA PORQUE DEPENDE DE LAS ETAPAS DEL PROCESO	N/A	N/A	MEDIA	DE ACUERDO A LO NARRADO POR SUS FAMILIARES DICEN QUE EL SEÑOR JHONATAN MAURICIO ZAPATA JIMENEZ SE ENCUENTRA EN CONDICIONES PRECARIAS Y DE ACUERDO A LAS CONDICIONES MENTALES CONSIDERAN QUE EL PPL DEBE SER RECLUIDO EN OTRO SITIO ADECUADO POR SU ESTADO MENTAL Y POR ESTE HECHO SOLICITAN QUE SE LES ORDENE A	

2019	73001333300022019002 65-00	REPARACIÓN DIRECTA	CONSUELO ZULUAGA MARIN Y OTROS		$ 1.201.115.262	INDETERMINADA PORQUE DEPENDE DE LAS ETAPAS DEL PROCESO	INDETERMINADA PORQUE DEPENDE DE LAS ETAPAS DEL PROCESO	N/A	N/A	MEDIA	QUE SE DECLRE QUE LA USPEC, INPEC, USPEC, SON ADMINISTRATIVAMENTE RESPONSABLES POR LA MUERTE VIOLENTA DEL SEÑOR MATEO DUQUE ZULUAGA EN HECHOS OCURRIDOS EL 31 DE JULIO DE 2018 CUANDO SE ENCONTRABA RECLUIDO EN EL COMPLEJO CARCELARIO DE PICALEÑA	
2019	08001333300320180041 800	REPARACIÓN DIRECTA	JHONATAN PAUL DE LA ROSA OLIMOS		$ 54.139.511	INDETERMINADA PORQUE DEPENDE DE LAS ETAPAS DEL PROCESO	INDETERMINADA PORQUE DEPENDE DE LAS ETAPAS DEL PROCESO	N/A	N/A	MEDIA	QUE LA NACION, INPEC, USPEC, PAGUEN Y RECONOZCAN LA TOTALIDAD LOS PERJUICIOS MORALES Y MATERIALES CAUSADOS CON MOTIVO DEL HACINAMIENTO CARCELARIO QUE HA SOPORTADO EL INTERNO EN LA CARCEL MODELO DE BARRANQUILLA	
2019	05001333302220190043 9-00	REPARACIÓN DIRECTA	JHON JAIRO MARIN CARDONA Y OTROS		$ 299.255.819	INDETERMINADA PORQUE DEPENDE DE LAS ETAPAS DEL PROCESO	INDETERMINADA PORQUE DEPENDE DE LAS ETAPAS DEL PROCESO	N/A	N/A	MEDIA	S.O.S.DIGNIDAD – QUE SE DECLARE QUE LA NACION, INPEC, USPEC, SON SOLIDARIAMENTE ERESPONSABLES DE LOS DAÑOS Y PERJUICIOS CAUSADOS AL SEÑOR JJOHN JAIRO MARIN CARMONA POR LOS TRATOS CRUELES E INHUMANOS DURANTE SU RECLUSION EN LA CARCEL DISTRITAL DE VELLABISTA DURANTE EL PERIODO COMPRENDIDO ENTRE EL DIA 29 DE	
2019	20150057200	REPARACIÓN DIRECTA	RICHARD FRANCISCO CANO DURAN		$ 102.319.582	INDETERMINADA PORQUE DEPENDE DE LAS ETAPAS DEL PROCESO	INDETERMINADA PORQUE DEPENDE DE LAS ETAPAS DEL PROCESO	N/A	N/A	MEDIA	QUE LA NACION, INPEC, USPEC, PAGUEN Y RECONOZCAN LA TOTALIDAD LOS PERJUICIOS MORALES Y MATERIALES CAUSADOS CON MOTIVO DEL HACINAMIENTO CARCELARIO QUE HA SOPORTADO EL INTERNO EN LA CARCEL MODELO DE BARRANQUILLA	
2019	05001333301620190038 7-00	REPARACIÓN DIRECTA	GERARDO ANTONIO ARANGO FLOREZ Y OTROS		$ 359.187.064	INDETERMINADA PORQUE DEPENDE DE LAS ETAPAS DEL PROCESO	INDETERMINADA PORQUE DEPENDE DE LAS ETAPAS DEL PROCESO	N/A	N/A	BAJA	S.O.S.DIGNIDAD – QUE SE DECLARE QUE LA NACION, INPEC, USPEC, SON SOLIDARIAMENTE ERESPONSABLES DE LOS DAÑOS Y PERJUICIOS CAUSADOS AL SEÑOR GERARDO ANTONIO ARANGO POR LOS TRATOS CRUELES E INHUMANOS DURANTE SU RECLUSION EN LA CARCEL DISTRITAL DE VELLABISTA DURANTE EL PERIODO COMPRENDIDO ENTRE EL DIA 15 DE	
2019	05579310500120190022 3-00	PROCESO EJECUTIVO	BLANCA NELLY GARZON		$ 8.089.322	INDETERMINADA PORQUE DEPENDE DE LAS ETAPAS DEL PROCESO	INDETERMINADA PORQUE DEPENDE DE LAS ETAPAS DEL PROCESO	N/A	N/A	REMOTA	CITATORIO PARA NOTIFICACION PERSONAL DE LA DEMANDA EJECUTIVA LABORAL	
2019	05001333300220180064600	REPARACIÓN DIRECTA	MARIA DE LOS ANGELES BEDOYA VILLADA	22040162	$ 165.278.970	INDETERMINADA PORQUE DEPENDE DE LAS ETAPAS DEL PROCESO	INDETERMINADA PORQUE DEPENDE DE LAS ETAPAS DEL PROCESO	N/A	N/A	MEDIA	DAÑOS Y PERJUICIPOS CAUSADOS AL SOSTENMIENTO DEL SEÑOR RICARDO MANUEL BASILIO ALVAREZ A TRATOS CRUELES, INHUMANOS Y DEGRADANTES DURANTE SU RECLUSION EN LA CARCEL DE BELLAVISTA EN EL PERIODO COMPRENDIDO ENTRE 27 DE ABRIL DE 2011 AL 3 DE ENERO DE 2017	
2019	05001333303220190055500 y/o 201900800	REPARACIÓN DIRECTA	DUVIERNIS DEL CARMEN GARCIA, actuando en representacion de los niños YEISON ANDRES BEDOYA SIERRA Y SAMUEL ELIAS BEDOYA SIERRA	1066600961	$ 122.186.613	INDETERMINADA PORQUE DEPENDE DE LAS ETAPAS DEL PROCESO	INDETERMINADA PORQUE DEPENDE DE LAS ETAPAS DEL PROCESO	N/A	N/A	MEDIA	QUE SE DECLARE QUE LA NACION, INPEC, USPEC, SON RESPONSABLES ADMINISTRATIVAMENTE POR EL DAÑO ANTIJURIDICO CAUSADO A TODOS LOS DEMANDANTES DEBIDO A QUE NO FUERON DILIGENTES Y NO TOMARON LAS MEDIDAS NECESARIAS PARA PREVENIR LOS PERJUICIOS OCACIONADOS POR LA FALLA E IMPORTUNA	
2019	08001333300820190004400	REPARACIÓN DIRECTA	LUIS CARLOS PESTANA CORONADO	8532834	$ 47.685.739	INDETERMINADA PORQUE DEPENDE DE LAS ETAPAS DEL PROCESO	INDETERMINADA PORQUE DEPENDE DE LAS ETAPAS DEL PROCESO	N/A	N/A	Media	QUE SE DECLARE ADMINISTRATIVAMENTE RESPONSABLES POR LOS PERJUICIOS MORALES DEL SEÑOR WILFRIDO MOLINA ALEX MOLINA POR LA FALLA EN EL SERVICIO A CAUSA DEL HACINAMIENTO QUE HA SOPORTADO EL INTERNO EN LA CARCEL MODELO DE BARRANQUILLA , DURANTE EL TIEMPO QUE HA ESTADO RECLUIDO VULNERÁNDOSELE LAS MAS	
2019	63001333300420190009000	REPARACIÓN DIRECTA	JOHNATHAN JARY MOSQUERA Y OTROS		$ 519.051.264	INDETERMINADA PORQUE DEPENDE DE LAS ETAPAS DEL PROCESO	INDETERMINADA PORQUE DEPENDE DE LAS ETAPAS DEL PROCESO	N/A	N/A	MEDIA	QUE SE DECLARE QUE EL INPEC, USPEC, SON ADMINISTRATIVA Y PATRIMONIALMENTE RESPONSABLES DE LOS PERJUICIOS MORALES, MATERIALES Y ALTERACION GRAVE DE EXISTENCIA SUFRIDOS POR LOS DEMANDANTES CON ACACION A LAS LESIONES SUFRIDAS POR ARMA CORTOPUNZANTE EL DIA 8 DE MARZO DE 2017 AL SEÑOR JOHATHAN JARY MOSQUERA	
2019	54001333300420190028 5-00	REPARACIÓN DIRECTA	ANGEL ULISES CELY BARRETO Y OTROS	13480009	$ 168.446.620	INDETERMINADA PORQUE DEPENDE DE LAS ETAPAS DEL PROCESO	INDETERMINADA PORQUE DEPENDE DE LAS ETAPAS DEL PROCESO	N/A	N/A	MEDIA	QUE SE DECLARE ADMINISTRATIVA Y PATTRIMONIALMENTE RESPONSABLE A LA NACION, INPEC, USPEC Y CONSORCIO FONDO DE ATENCION EN SALUD PPL 2017 POR LA FALLA EN EL SERVICIO PRESENTADA EN EL MES DE JUNIO DE 2019, EN LA TORRE 3 UME-2 DEL COCUC, DONDE SE ENCONTRABA PRIBIVADO DE LA LIBERTAD ANGEL ULISES CELY BARRETO Y	
2019	76001333300220190001 5	REPARACIÓN DIRECTA	OLANDER LONDOÑO IZQUIERDO Y OTROS	94474642	$ 99.839.810	INDETERMINADA PORQUE DEPENDE DE LAS ETAPAS DEL PROCESO	INDETERMINADA PORQUE DEPENDE DE LAS ETAPAS DEL PROCESO	N/A	N/A	MEDIA	QUE SE DECLARE AL INPEC, USPEC ADMINISTRATIVAMENTE RESPONSABLE DE TODOS LOS DAÑOS Y PERJUIDICOS CAUSADOS A LOS DEMANDANTES, CON MOTIVO DE LAS LESIONES PERSONALES QUE SUFRIERA OLANDER LONDOÑO IZQUIERDO AL CAER EN UNA ALCANTARRILLA EN MAL ESTADO QUE SE ENCONTRABA UBICADA EN EL PATIO 2A MEXICO	
2019	11001334306520180039900	REPARACIÓN DIRECTA	VIRGELINA BEDOYA GOMEZ, JUAN GUILLERMO BEDOYA GOMEZ Y OTROS	31628079	$ 1.338.757.606	INDETERMINADA PORQUE DEPENDE DE LAS ETAPAS DEL PROCESO	INDETERMINADA PORQUE DEPENDE DE LAS ETAPAS DEL PROCESO	N/A	N/A	MEDIA	QUE SE DECLARE A LA NACION, RAMA JUDICIAL, PATRIMONIO AUTONOMO PAP CONSORCIO FONDO DE ATENCION EN SALUD PPL 2015, INPEC, USPEC, HOSPITAL RAUL OREJUELA BUENO COMO RESPONSABLES ADMINISTRATIVA Y PATRIMONIALMENTE POR LOS PERJUICIOS MATERIALES E INMATERIALES OCASIONADOS A LOS DEMANDANTES POR NEGLIGENCIA MEDICA	
2019	11001334306520190022 7	REPARACIÓN DIRECTA	YEIMY PAOLA BUENO AVILA	1136879824	$ 71.665.152	INDETERMINADA PORQUE DEPENDE DE LAS ETAPAS DEL PROCESO	INDETERMINADA PORQUE DEPENDE DE LAS ETAPAS DEL PROCESO	N/A	N/A	MEDIA	QUE SE DECLARE AL INPEC, USPEC Y CONSORCIO FONDO DE ATENCION EN SALUD ADMINISTRATIVA Y EXTRACONTRACTUALMENTE RESPONSABLE CON OCASION DEL FALLECIMIENTO DE HECTOR ALFONSO RODRIGUEZ LOZANO (QEPD) MIENTRAS SE ENCONTRABA RECLUIDO EN EPC MODELO BOGOTA	
2019	05001333302120190047 2	REPARACIÓN DIRECTA	NELSON ANDRES LOPEZ ALCARAZ Y OTROS	71313078	$ 297.667.153	INDETERMINADA PORQUE DEPENDE DE LAS ETAPAS DEL PROCESO	INDETERMINADA PORQUE DEPENDE DE LAS ETAPAS DEL PROCESO	N/A	N/A	MEDIA	QUE SE DECLARE AL MINISTERIO DE JUESTICIA Y DEL DERECHO, INPEC Y USPEC, SOLIDARIAMENTE RESPOSABLES DE TODOS LOS DAÑOS Y PERJUICIOS CAUSADOS A NELSON ANDRES LOPEZ ALCARAZ DURANTE SU RECLUSION EN EPMSC MEDELLIN BELLAVISTA EN EL PERIODO COMPRENDIDO ENTRE EL 22 DE NOVIEMBRE DE 2014 Y 12 DE OCTUBRE DE 2017	
2019	05001333300720190048 3	REPARACIÓN DIRECTA	LUIS ALBERTO MANCO RODRIGUEZ Y OTROS	13370015	$ 107.136.284	INDETERMINADA PORQUE DEPENDE DE LAS ETAPAS DEL PROCESO	INDETERMINADA PORQUE DEPENDE DE LAS ETAPAS DEL PROCESO	N/A	N/A	MEDIA	QUE SE DECLARE AL MINISTERIO DE JUESTICIA Y DEL DERECHO, INPEC Y USPEC, SOLIDARIAMENTE RESPOSABLES DE TODOS LOS DAÑOS Y PERJUICIOS CAUSADOS A LUIS ALBERTO MANCO RODRIGUEZ, DURANTE SU RECLUSION EN EPMSC MEDELLIN BELLAVISTA EN EL PERIODO COMPRENDIDO ENTRE EL 25 DE SEPTIEMBRE DE 2015 HASTA LA ACTUALIDAD	
2019	05001333301020190047 6	REPARACIÓN DIRECTA	HECTOR FABIO MONSALVE NARVAEZ Y OTROS	16712381	$ 107.112.398	INDETERMINADA PORQUE DEPENDE DE LAS ETAPAS DEL PROCESO	INDETERMINADA PORQUE DEPENDE DE LAS ETAPAS DEL PROCESO	N/A	N/A	MEDIA	QUE SE DECLARE AL MINISTERIO DE JUESTICIA Y DEL DERECHO, INPEC Y USPEC, SOLIDARIAMENTE RESPOSABLES DE TODOS LOS DAÑOS Y PERJUICIOS CAUSADOS A HECTOR FABIO MONSALVE NARVAEZ Y OTROS, DURANTE SU RECLUSION EN EPMSC MEDELLIN BELLAVISTA, EN EL PERIODO COMPRENDIDO ENTRE EL 16 DE ENERO DE 2015 HASTA EL 10 DE	
2019	05001333300220180064 6	REPARACIÓN DIRECTA	MARIA DE LOS ANGELES BEDOYA DE VILLADA Y OTROS	22040162	$ 162.869.075	INDETERMINADA PORQUE DEPENDE DE LAS ETAPAS DEL PROCESO	INDETERMINADA PORQUE DEPENDE DE LAS ETAPAS DEL PROCESO	N/A	N/A	MEDIA	QUE SE DECLARE AL MINISTERIO DE JUESTICIA Y DEL DERECHO, INPEC Y USPEC, SOLIDARIAMENTE RESPOSABLES DE TODOS LOS DAÑOS Y PERJUICIOS CAUSADOS A MARIA DE LOS ANGELES BEDOYA DE VILLADA Y OTROS, DURANTE SU RECLUSION EN EPMSC MEDELLIN BELLAVISTA, EN EL PERIODO COMPRENDIDO ENTRE EL 27 DE ABRIL DE 2011 Y 03 DE ENERO	
2020	08001333301320180033 5-00	REPARACIÓN DIRECTA	GUSTAVO GIRALDO MARTINEZ	72128487	$ 74.727.504	INDETERMINADA PORQUE DEPENDE DE LAS ETAPAS DEL PROCESO	INDETERMINADA PORQUE DEPENDE DE LAS ETAPAS DEL PROCESO	N/A	N/A	MEDIA	DECLARAR AL MINISTERIO DE JUSTICIA Y AL INPEC, RESPONSABLES POR LOS PERJUICIOS MORALES DEL SEÑOR GUSTAVO GIRALDO MARTINEZ POR LA FALLA EN EL SERVICIO POR HACINAMIENTO SOPORTADO DURANTE SU TIEMPO DE RECLUSION EN LA CARCEL MODELODE BARRANQUILLA	
2020	08001333301320180039 9-00	REPARACIÓN DIRECTA	JHONNY BENJAMIN DEL VALLE VELASQUEZ	1143438242	$ 52.210.061	INDETERMINADA PORQUE DEPENDE DE LAS ETAPAS DEL PROCESO	INDETERMINADA PORQUE DEPENDE DE LAS ETAPAS DEL PROCESO	N/A	N/A	MEDIA	DECLARAR AL MINISTERIO DE JUSTICIA Y AL INPEC, RESPONSABLES POR LOS PERJUICIOS MORALES DEL SEÑOR JHONNY BENJAMIN DEL VALLE VELASQUEZ POR LA FALLA EN EL SERVICIO POR HACINAMIENTO SOPORTADO DURANTE SU TIEMPO DE RECLUSION EN LA CARCEL MODELODE BARRANQUILLA	
2020	76109333300220190022 7-00	REPARACIÓN DIRECTA	GUSTAVO ADOLFO CALERO AUDIVERT	1111798125	$ 78.441.577	INDETERMINADA PORQUE DEPENDE DE LAS ETAPAS DEL PROCESO	INDETERMINADA PORQUE DEPENDE DE LAS ETAPAS DEL PROCESO	N/A	N/A	MEDIA	DECLARAR AL MINISTERIO DE JUSTICIA, AL INPEC, A LA RAMA JUDICIAL Y A LA USPEC, RESPONSABLES SOLIDARIA, PATRIMONIAL Y ADMINISTRATIVAMENTE DE LOS PERJUICIOS INMATRIALES (MORALES, DAÑOS A LA VIDA DE RELACION, INDEMNIZACION PARA LAS VICTIMAS) SUFRIDOS POR EL DEMANDANTE, CON MOTIVO DE LA PRIVACION DE SU LIBERTAD	

2020	08001333300320180039600	REPARACIÓN DIRECTA	RONALD ANTONIO DIAZ BOLAÑO Y OTROS	1045714644	$ 181.310.400	INDETERMINADA PORQUE DEPENDE DE LAS ETAPAS DEL PROCESO	INDETERMINADA PORQUE DEPENDE DE LAS ETAPAS DEL PROCESO	N/A	N/A	MEDIA	DECLARAR AL INPEC Y OTROS ADMINISTRATIVAMENTE RESPONSABLES DE LOS PERJUICIOS MORALES Y DAÑO A LA SALID, CAUSADOS RONALD ANTONO DIAZ BOLAÑO POR SU DETRIMENTO A LA SALUD AL HABER ADQUIRIDO TUBERCULOSIS EN LA CARCEL MODELO DE BARRANQUILLA, DIAGNOSTICADA EL 11 DE DICIEMBRE DE 2016	
2020	50001333300820190016900	REPARACIÓN DIRECTA	MAGOLA QUEVEDO Y OTROS	20748978	$ 169.948.235	INDETERMINADA PORQUE DEPENDE DE LAS ETAPAS DEL PROCESO	INDETERMINADA PORQUE DEPENDE DE LAS ETAPAS DEL PROCESO	N/A	N/A	MEDIA	DECLARAR AL INPEC, USPEC, FIDUPREVISORA, HOSPITAL DEPARTAMENTAL DE VILLAVIENCIO ADMINISTRATIVA Y EXTRACONTRACTUALMENTE RESPOSABLES DE LOS PERJUICIOS MATERIA, MORALES, PSICOLOGICOS, FISIOLOGICOS POR LA MUERTE DE JESUS ANTONIO RODRIGUEZ QUEVEDO POR LA INOPORTUNA ANTENCION MEDICA QUE DESENCADENO EN SU DECESO EL	
2020	05001333303020190054400	REPARACIÓN DIRECTA	OSCAR DARIO CASTAÑEDA Y OTROS	71650246	$ 338.844.922	INDETERMINADA PORQUE DEPENDE DE LAS ETAPAS DEL PROCESO	INDETERMINADA PORQUE DEPENDE DE LAS ETAPAS DEL PROCESO	N/A	N/A	MEDIA	QUE SE DECLARE AL MINISTERIO DE JUSTICIA, INPEC. USPEC SOLIDARIAMENTE RESPONSABLES DE TODOS LOS DAÑOS Y PERJUICIOS CAUSADO OSCAR DARIO CASTAÑEDA RUA POR LOS TRATOS CRUELES E INHUMANOS Y DEGRADANTES DURANTE EN TIEMPO DE RECLUSIÓN EN EL EPMSC MEDELLIN BELLAVISTA ENTRE EL 10/06/2015 HASTA LA	
2020	05001333302920190051100	REPARACIÓN DIRECTA	CARLOS ANDRES LOPERA BETANCUR Y OTROS		$ 154.737.622	INDETERMINADA PORQUE DEPENDE DE LAS ETAPAS DEL PROCESO	INDETERMINADA PORQUE DEPENDE DE LAS ETAPAS DEL PROCESO	N/A	N/A	MEDIA	QUE SE DECLARE AL MINISTERIO DE JUSTICIA, INPEC. USPEC SOLIDARIAMENTE RESPONSABLES DE TODOS LOS DAÑOS Y PERJUICIOS CAUSADOS A CARLOS ANDRES LOPERA BETANCUR POR LOS TRATOS CRUELES E INHUMANOS Y DEGRADANTES DURANTE EN TIEMPO DE RECLUSIÓN EN EL EPMSC MEDELLIN BELLAVISTA ENTRE EL 30/06/2015 HASTA	
2020	17001333900620190016100	REPARACIÓN DIRECTA	RICHARD ADRIAN GAMBA ZAPATA Y OTROS		$ 209.022.026	INDETERMINADA PORQUE DEPENDE DE LAS ETAPAS DEL PROCESO	INDETERMINADA PORQUE DEPENDE DE LAS ETAPAS DEL PROCESO	N/A	N/A	MEDIA	QUE SE DECLARE AL INPEC, USPEC Y FIDUPREVISORA ADMINISTRATIVAMENTE RESPONSABLES DE LA AFECTACION FISICA SUFRIDA POR EL SEÑOR RICHARD ANDRES GAMBA ZAPATA, EL CUAL QUEDO CON ALTERACIONES EN EL NERVIO CIATICO O PIE CAIDO COMO CONSECUENCIA DE UN PROCEDIMIENTO DE INYECTOLOGIA REALIZADO	
2020	76001333301620190032100	REPARACIÓN DIRECTA	JORGE ARISALDO CORDOBA ALVARADO Y OTROS		$ 52.223.367	INDETERMINADA PORQUE DEPENDE DE LAS ETAPAS DEL PROCESO	INDETERMINADA PORQUE DEPENDE DE LAS ETAPAS DEL PROCESO	N/A	N/A	MEDIA	SE DECLARE AL MINISTERIO DE JUSTICIA, INPEC, USPEC Y CONSORCIO FONDO DE ATENCION EN SALUD PPL DE LOS PERJUICIOS PATRIMONIALES Y EXTRAPATRIMONIALES (MATERIALES Y MORALES) QUE LE FUERON CAUSADO A LOS DEMANDANTES COMO CONSECUENCIA DE LAS LESIONES Y DAÑOS SUFRIDOS EL DIA 8/10/2017 POR EL SEÑOR	
2020	17001333900620190050400	REPARACIÓN DIRECTA	GLADIS ELENA ARANGO ARANGO Y OTROS	22115912	$ 559.478.625	INDETERMINADA PORQUE DEPENDE DE LAS ETAPAS DEL PROCESO	INDETERMINADA PORQUE DEPENDE DE LAS ETAPAS DEL PROCESO	N/A	N/A	MEDIA	SE DECLARE ADMINISTRATIVAMENTE RESPONSABLE AL INPEC, USPEC Y MINISTERIO DE JUSTICIA POR EL DAÑO ANTIJURIDICO CAUSADO A LOS DEMANDANTES CON LA MUERTE DEL SEÑOR JONATHAN CARMONA ARANGO AL NO CONTAR CON LA DEBIDA DILIGENCIA MEDICA Y ADMINISTRATIVA, AL NO REALIZAR EL DEBIDO TRATAMIENTO LUEGO DE	
2020	18001333300420190038200	REPARACIÓN DIRECTA	WILBER ANDRES CAICEDO SANDOVAL Y OTROS	1117487154	$ 236.849.863	INDETERMINADA PORQUE DEPENDE DE LAS ETAPAS DEL PROCESO	INDETERMINADA PORQUE DEPENDE DE LAS ETAPAS DEL PROCESO	N/A	N/A	MEDIA	SE DECLARE ADMINISTRATICA, EXTRACONTRACTUAL Y PATRIMONIALMENTE RESPONSABLES EN FORMA SOLIDARIA, AL E.S.E. HOSPITAL MARIA INMACULADA DE FLORENCIA, INPEC, USPEC Y CONSORCIO FONDO DE ATENCION EN SALUD, POR LA TOTALIDAD DE LOS PERJUICIOS PATRIMONIALES Y EXTRAPATRIMONIALES DERIVADOS DE LA	
2020	41001333300520190015800	REPARACIÓN DIRECTA	YULI ANDREA MURCIA NARVAEZ Y OTROS		$ 6.818.046	INDETERMINADA PORQUE DEPENDE DE LAS ETAPAS DEL PROCESO	INDETERMINADA PORQUE DEPENDE DE LAS ETAPAS DEL PROCESO	N/A	N/A	REMOTA	QUE SE DECLARE A LA DIRECCION EJECUTIVA DE LA ADMINISTRACION JUDICIAL, INPEC, FIDUPREVISORA, USPEC Y FONDO DE ATENCION EN SALUD PPL 2017, RESPONSABLES PATRIMONIAL Y ADMINISTRATIVAMENTE DE LOS PERJUICIOS MORALES, MATERIALES Y DAÑOS MORALES POR LA MUERTE DE AMINTA NARVAEZ SUINCE, OCURRIDA EL 28 DE JULIO DE 2018 EN	
2020	05001333303320190046500-00	REPARACIÓN DIRECTA	WILLIAM MARIN NARANJO Y OTROS		$ 161.961.231	INDETERMINADA PORQUE DEPENDE DE LAS ETAPAS DEL PROCESO	INDETERMINADA PORQUE DEPENDE DE LAS ETAPAS DEL PROCESO	N/A	N/A	MEDIA	QUE SE DECLARE QUE EL MINISTERIO DEJUSTICIA, INPEC Y USPEC, SON SOLIDARIAMENTE RESPONSABLES DE TODOS LOS DAÑOS Y PERJUICIOS CAUSADOS A LOS DEMANDANTES POR EL SOMETIMIENTO A TRATOS CRUELES, INHUMANOS Y DEGRADANTES A QUE FUE SOMETIDO WILLIAM MARIN NARANJO DURANTE SU RECLUSION EN	
2020	50004333300820180035500-00	REPARACIÓN DIRECTA	PABLO EMILIO AVENDAÑO Y OTROS	1011223	$ 402.757.413	INDETERMINADA PORQUE DEPENDE DE LAS ETAPAS DEL PROCESO	INDETERMINADA PORQUE DEPENDE DE LAS ETAPAS DEL PROCESO	N/A	N/A	MEDIA	QUE SE DECLARE AL INPEC, CAPRECOM EICE EN LIQUIDACION, HOSPITAL DEPARTAMENTAL DE VILLAVICENCIO, FIDUPREVISORA, USPEC Y CONSORCIO FONDO DE ATENCION EN SALUD, ADMINISTRATIVAMENTE RESPONSABLES POR LOS PERJUICIOS MATERIALES, MORALES, PSICOLOGICOS, FISIOLOGICOS O DAÑOS EN VIDA EN RELACION A LOS CONVOCANTES POR	
2020	08001333301220190029500	REPARACIÓN DIRECTA	NICOLAS CALIXTO CHAVEZ MARINO		$ 181.990.909	INDETERMINADA PORQUE DEPENDE DE LAS ETAPAS DEL PROCESO	INDETERMINADA PORQUE DEPENDE DE LAS ETAPAS DEL PROCESO	N/A	N/A	MEDIA	QUE SE DECLARE ADMINISTRATIVA PATRIMONIALMENTE Y EXTRACONTRACTUALMENTE AL MINISTERIO DE JUSTICIA, INPEC Y USPEC, RESPONSABLES DE TODOS LO DAÑOS Y PERJUICIOS MORALES Y MATERIALES CAUSADOS A TODOS LOS ACTORES POR LAS GRAVES LESIONES FISICAS Y PSICOLOGICAS PADECIDAS POR LA FALLA EN	
2020	68001333300520180005200	REPARACIÓN DIRECTA	MERCEDES AMADO CALDERON	63430036	$ 40.412.806	INDETERMINADA PORQUE DEPENDE DE LAS ETAPAS DEL PROCESO	INDETERMINADA PORQUE DEPENDE DE LAS ETAPAS DEL PROCESO	N/A	N/A	MEDIA	QUE SE DECLARE AL MINISTERIO DE JUSTICIA, INPEC Y USPEC ADMINISTRATIVAMENTE RESPONSABLES DE LA TOTALIDAD DE LOS DAÑOS Y PERJUICIOS DE TODO ORDEN CAUSADOS POR LA MUERTE DE LUIS ENRIQUE CARREÑO GONZALEZ, ORIGINADA POR LA FALTA DE ASISTENCIA MEDICA CUANDO SE ENCONTRABA RECLUIDO EN EL EPMSC	
2020	08001333300620180047100	REPARACIÓN DIRECTA	DANIEL JOSE ECHEVERRIA PEREZ	8799301	$ 47.990.591	INDETERMINADA PORQUE DEPENDE DE LAS ETAPAS DEL PROCESO	INDETERMINADA PORQUE DEPENDE DE LAS ETAPAS DEL PROCESO	N/A	N/A	MEDIA	QUER SE DECLARE AL MINISTERIO DE JUSTICIA, INPEC Y USPEC, ADMINISTRATIVAMENTE RESPONSABLES POR LOS PERJUICIOS MORALES CAUSADOS A DANIEL JOSE ECHEVERRIA PEREZ, POR LA FALLA EN EL SERVICIO A CAUSA DE HACINAMIENTO QUE HA SOPORTADO EN EL CMS JYP BARRANQUILLA DURANTE EL TIEMPO QUE HA ESTADO	
2020	05001333301820190051600	REPARACIÓN DIRECTA	LUIS ALBERTO OSPINA CHAVARRIAGA Y OTROS	15455649	$ 610.333.152	INDETERMINADA PORQUE DEPENDE DE LAS ETAPAS DEL PROCESO	INDETERMINADA PORQUE DEPENDE DE LAS ETAPAS DEL PROCESO	N/A	N/A	MEDIA	QUE SE DECLARE AL MINISTERIO DE JUSTICIA, INPEC. USPEC SOLIDARIAMENTE RESPONSABLES DE TODOS LOS DAÑOS Y PERJUICIOS CAUSADOS A LUIS ALBERTO OSPINA CHAVARRIAGA POR LOS TRATOS CRUELES E INHUMANOS Y DEGRADANTES DURANTE EN TIEMPO DE RECLUSIÓN EN EL EPMSC MEDELLIN BELLAVISTA DESDE EL 12 DE	
2020	11001334305820180034100	REPARACIÓN DIRECTA	MIGUEL ANGEL ZARATE PETRO Y OTROS	1014281485	$ 1.469.115.325	INDETERMINADA PORQUE DEPENDE DE LAS ETAPAS DEL PROCESO	INDETERMINADA PORQUE DEPENDE DE LAS ETAPAS DEL PROCESO	N/A	N/A	MEDIA	QUE SE DECLARE RESPONSABLE ADMINISTRATIVA Y PATRIMONIALMENTE AL INPEC, USPEC, CAPRECOM EPS, FIDUPREVISORA, POR LAS FALLAS EN EL SERVICIO QUE CONDUJERON AL DECESO DEL SEÑOR BALVINO ZARATE VILLAMIL ESTANDO RECLUIDO EN EL COMEB LA PICOTA EL DIA 1 DE AGOSTO DE 2016	
2020	05001333300220190055100	REPARACIÓN DIRECTA	EDGAR LIBARDO CASTRILLO POSADA Y OTROS	3528643	$ 565.761.738	INDETERMINADA PORQUE DEPENDE DE LAS ETAPAS DEL PROCESO	INDETERMINADA PORQUE DEPENDE DE LAS ETAPAS DEL PROCESO	N/A	N/A	MEDIA	QUE SE DECLARE JUDICIALMENTE AL INPEC, USPEC, CAPRECOM EN LIQUIDACION Y PATRIMONIO AUTONOMO DE REMANENTES CAPRECOM, SOLIDARIAMENTE RESPOSABLES DE TODOS LOS DAÑOS Y PERJUICIOS MATERIALES E INMATERIALES CAUSADOS A LOS DEMANDANTES, CON OCASION DE LA MUERTE ACAECIDA A EDGAR ALEJANDRO CASTRILLO	
2020	13001333300820190011400	REPARACIÓN DIRECTA	JUAN CARLOS PEREZ URZOLA Y OTROS	73215781	$ 422.540.620	INDETERMINADA PORQUE DEPENDE DE LAS ETAPAS DEL PROCESO	INDETERMINADA PORQUE DEPENDE DE LAS ETAPAS DEL PROCESO	N/A	N/A	MEDIA	DECLARAR ADMINISTRATIVA Y EXTRACONTRACTUALMENTE RESPONSABLE A LA GOBERNACION DE BOLIVAR, ALCALDIA DISTRITAL DE CARTAGENA, INPEC Y USPEC, DE LA TOTALIDAD DE LOS PERJUICIOS OCASIONADOS AL SEÑOR JUAN CARLOS PEREZ URZOLA, POR LOS HECHOS ANTIJURIDICOS POR HACINAMIENTO, NEGACION DEL SERVICIO DE	
2020	05001333302120190041700	REPARACIÓN DIRECTA	DUVAN YESID SEPULVEDA GRISALES	1132059044	$ 108.569.503	INDETERMINADA PORQUE DEPENDE DE LAS ETAPAS DEL PROCESO	INDETERMINADA PORQUE DEPENDE DE LAS ETAPAS DEL PROCESO	N/A	N/A	MEDIA	QUE SE DECLARE AL MINISTERIO DE JUSTICIA, INPEC Y USPEC SOLIDARIAMENTE RESPONSABLES DE LA TOTALIDAD DE LOS DAÑOS Y PERJUICIOS CAUSADOS POR SOMETER A DUVAN YESID SEPULVEDA GRISALES A TRATOS CRUELES Y DEGRADANTES DURANTE SU RECLUSION EN EL EPMSC MEDELLIN - BELLAVISTA DESDE OCTUBRE DE	
2020	05001333300420190041100	REPARACIÓN DIRECTA	OBDULIO DE JESUS MONTOYA CADAVID	8660967	$ 107.697.784	INDETERMINADA PORQUE DEPENDE DE LAS ETAPAS DEL PROCESO	INDETERMINADA PORQUE DEPENDE DE LAS ETAPAS DEL PROCESO	N/A	N/A	MEDIA	QUE SE DECLARE AL MINISTERIO DE JUSTICIA, INPEC Y USPEC SOLIDARIAMENTE RESPONSABLES DE LA TOTALIDAD DE LOS DAÑOS Y PERJUICIOS CAUSADOS POR SOMETER A OBDULIO DE JESUS MONTOYA CADAVID A TRATOS CRUELES Y DEGRADANTES DURANTE SU RECLUSION EN EL EPMSC MEDELLIN - BELLAVISTA DESDE EL 19 OCTUBRE	
2020	66001333300620190030087-00	REPARACIÓN DIRECTA	MARIA RUBY DUQUE VARELA Y OTROS	34058699	$ 127.016.570	INDETERMINADA PORQUE DEPENDE DE LAS ETAPAS DEL PROCESO	INDETERMINADA PORQUE DEPENDE DE LAS ETAPAS DEL PROCESO	N/A	N/A	MEDIA	QUE SE DECLARE AL INPEC, USPEC, ASMET SALUD EPS, FIDUAGRARIA, FIDUPREVISORA, HOSPITAL SANTA MONICA DE DOS QUEBRADAS Y HOSPITAL UNIVERSITARIO DE SAN JORGE, ADMINISTRATIVA Y SOLIDARIAMENTE RESPONSABLES DE LOS PERJUICIOS DE INDOLE MATERIAL OCASIONADOS COMO OCNSECUENCIA DE LA DEFICIENTEY	

2020	05001333301220190052 7-00	REPARACIÓN DIRECTA	REINEL DE JESUS RODRIGUEZ VELASQUEZ Y OTROS	71054532	$ 288.608.899	INDETERMINADA PORQUE DEPENDE DE LAS ETAPAS DEL PROCESO	INDETERMINADA PORQUE DEPENDE DE LAS ETAPAS DEL PROCESO	N/A	N/A	MEDIA	QUE SE DECLARE AL MINISTERIO DE JUSTICIA, INPEC, USPEC, SOLIDARIAMENTE RESPONSABLES DE TODOS LOS DAÑOS Y PERJUICIOS CAUSADOS POR LAS CONDICIONES DE RECLUSION AL SOMETERSELE A TRATOS CRUELES, INHUMANOS Y DEGRADANTES DURANTE SU RECLUSION EN EL EPMSC MEDELLIN - BELLAVISTA DEL 15 DE ENERO DE	
2020	52001333300420190013 5-00	REPARACIÓN DIRECTA	JHON JAIRO BARAHONA ORTIZ	1087195062	$ 2.057.370	INDETERMINADA PORQUE DEPENDE DE LAS ETAPAS DEL PROCESO	INDETERMINADA PORQUE DEPENDE DE LAS ETAPAS DEL PROCESO	N/A	N/A	MEDIA	QUE SE DECLARE CIVIL, ADMINISTRATIVA, PATRIMONIAL Y EXTRACONTRACTUALMENTE RESPONSABLE AL INPEC, USPEC Y CONSORCIO FIDUPREVISORA, DE TODOS LOS PERJUICIOS TANTO MATERIALES CONO INMATERIALES CAUSADOS , CON OCASION DE LAS GRAVES LESIONES PERSONALES DE LAS QUE FUE VICTIMA EL SEÑOR JHON JAIRO BARAHONA	
2020	76109333300320190012 4-00	REPARACIÓN DIRECTA	ANA JULIA ROTAVISKY MORALES Y OTROS	38947920	$ 315.209.878	INDETERMINADA PORQUE DEPENDE DE LAS ETAPAS DEL PROCESO	INDETERMINADA PORQUE DEPENDE DE LAS ETAPAS DEL PROCESO	N/A	N/A	MEDIA	QUE SE DECLARE AL INPEC, USPEC Y CONSPORCIO FONDO DE ATENCION EN SALUD PPL 2017, RESPONSABLES PATRIMONIAL, ADMINISTRATIVA Y SOLIDARIAMENTE DE LOS PERJUICIOS MORALES, MATERIALES Y ALTERACION GRAVE A LA CONDICION DE EXISTENCIA Y DAÑOS A LA VIDA, CAUSADOS POR LAS LESIONES SUFRIDAS EL 23 DE	
2020	05001333301920190043 1-00	REPARACIÓN DIRECTA	JOHN FREDY OSORIO FLOREZ	98576112	$ 107.656.625	INDETERMINADA PORQUE DEPENDE DE LAS ETAPAS DEL PROCESO	INDETERMINADA PORQUE DEPENDE DE LAS ETAPAS DEL PROCESO	N/A	N/A	MEDIA	QUE SE DECLARE AL MINISTERIO DE JUSTICIA, INPEC Y USPEC SOLIDARIAMENTE RESPONSABLES DE LA TOTALIDAD DE LOS DAÑOS Y PERJUICIOS CAUSADOS POR SOMETER A JOHN FREDY OSORIO FLOREZ A TRATOS CRUELES Y DEGRADANTES DURANTE SU RECLUSION EN EL EPMSC MEDELLIN - BELLAVISTA DESDE EL 24 DE MARZO DE 2015 A	
2020	05001333302920190046 0-00	REPARACIÓN DIRECTA	BERNARDO DE JESUS HERNANDEZ GONZALEZ	70096557	$ 107.653.196	INDETERMINADA PORQUE DEPENDE DE LAS ETAPAS DEL PROCESO	INDETERMINADA PORQUE DEPENDE DE LAS ETAPAS DEL PROCESO	N/A	N/A	MEDIA	QUE SE DECLARE AL MINISTERIO DE JUSTICIA, INPEC Y USPEC SOLIDARIAMENTE RESPONSABLES DE LA TOTALIDAD DE LOS DAÑOS Y PERJUICIOS CAUSADOS POR SOMETER A BERNARDO DE JESUS HERNANDEZ GONZALEZ A TRATOS CRUELES Y DEGRADANTES DURANTE SU RECLUSION EN EL EPMSC MEDELLIN - BELLAVISTA DESDE EL 16 DE	
2020	05001333301520190045 8-00	REPARACIÓN DIRECTA	EDMO GARCIA ALZATE	4485109	$ 107.136.284	INDETERMINADA PORQUE DEPENDE DE LAS ETAPAS DEL PROCESO	INDETERMINADA PORQUE DEPENDE DE LAS ETAPAS DEL PROCESO	N/A	N/A	MEDIA	QUE SE DECLARE AL MINISTERIO DE JUSTICIA, INPEC Y USPEC SOLIDARIAMENTE RESPONSABLES DE LA TOTALIDAD DE LOS DAÑOS Y PERJUICIOS CAUSADOS POR SOMETER A EDMO GARCIA ALZATE A TRATOS CRUELES Y DEGRADANTES DURANTE SU RECLUSION EN EL EPMSC MEDELLIN - BELLAVISTA DESDE EL 24 DE DICIEMBRE DE	
2020	05001333301120190044 5-00	REPARACIÓN DIRECTA	ROBINSON DE JESUS MONCADA GOMEZ	70855263	$ 107.453.222	INDETERMINADA PORQUE DEPENDE DE LAS ETAPAS DEL PROCESO	INDETERMINADA PORQUE DEPENDE DE LAS ETAPAS DEL PROCESO	N/A	N/A	MEDIA	QUE SE DECLARE AL MINISTERIO DE JUSTICIA, INPEC Y USPEC SOLIDARIAMENTE RESPONSABLES DE LA TOTALIDAD DE LOS DAÑOS Y PERJUICIOS CAUSADOS POR SOMETER A ROBINSON DE JESUS MONCADA GOMEZ A TRATOS CRUELES Y DEGRADANTES DURANTE SU RECLUSION EN EL EPMSC MEDELLIN - BELLAVISTA DESDE EL 7 DE MARZO	
2020	05001333303020190047 7-00	REPARACIÓN DIRECTA	HECTOR IGNACIO SARRAZOLA LOPEZ	71700991	$ 107.653.196	INDETERMINADA PORQUE DEPENDE DE LAS ETAPAS DEL PROCESO	INDETERMINADA PORQUE DEPENDE DE LAS ETAPAS DEL PROCESO	N/A	N/A	MEDIA	QUE SE DECLARE AL MINISTERIO DE JUSTICIA, INPEC Y USPEC SOLIDARIAMENTE RESPONSABLES DE LA TOTALIDAD DE LOS DAÑOS Y PERJUICIOS CAUSADOS POR SOMETER A HECTOR IGNACIO SARRAZOLA LOPEZ A TRATOS CRUELES Y DEGRADANTES DURANTE SU RECLUSION EN EL EPMSC MEDELLIN - BELLAVISTA DESDE EL 1 DE JUNIO	
2020	05001333302120190043 6-00	REPARACIÓN DIRECTA	ORLANDO MIGUEL PADILLA SARMIENTO	1081801419	$ 107.149.935	INDETERMINADA PORQUE DEPENDE DE LAS ETAPAS DEL PROCESO	INDETERMINADA PORQUE DEPENDE DE LAS ETAPAS DEL PROCESO	N/A	N/A	MEDIA	QUE SE DECLARE AL MINISTERIO DE JUSTICIA, INPEC Y USPEC SOLIDARIAMENTE RESPONSABLES DE LA TOTALIDAD DE LOS DAÑOS Y PERJUICIOS CAUSADOS POR SOMETER A ORLANDO MIGUEL PADILLA SARMIENTO A TRATOS CRUELES Y DEGRADANTES DURANTE SU RECLUSION EN EL EPMSC MEDELLIN - BELLAVISTA DESDE EL 22 DE	
2020	44001334000120170028 1-00	REPARACIÓN DIRECTA	GERARDO MARTINEZ ACOSTA Y OTROS (+ 99)	84107868	$ 3.641.414.624	INDETERMINADA PORQUE DEPENDE DE LAS ETAPAS DEL PROCESO	INDETERMINADA PORQUE DEPENDE DE LAS ETAPAS DEL PROCESO	N/A	N/A	MEDIA	QUE SE DECLARE AL MINISTERIO DE JUSTICIA, INPEC, MINISTERIO DE SALUD, ICBF, USPEC, DEPARTAMENTO DE LA GUAJIRA Y DISTRITO ESPECIAL TURISTICO Y CULTURAL DE RIOHACHA, POR LA FALLA EN EL SERVICIO A CAUSA DEL HACINAMIENTO SOPORTADO POR LA POBLACION PRIVADA DE LA LIBERTAD DEL EPMSC RIOHACHA DURANTE EL TIEMPO QUE	
2020	11001333603520190010 2-00	REPARACIÓN DIRECTA	CLINICA NUESTRA SEÑORA DE LA PAZ		$ 155.502.288	INDETERMINADA PORQUE DEPENDE DE LAS ETAPAS DEL PROCESO	INDETERMINADA PORQUE DEPENDE DE LAS ETAPAS DEL PROCESO	N/A	N/A	MEDIA	QUE SE DECLARE A LA SECRETARIA DISTRITAL DE SALUD, FONDO FINANCIERO DISTRITAL, USPEC Y MINISTERIO DE SALUD, ADMINISTRATIVA Y EXTRACONTRACTUALMENTE RESPONSABLES DEL PAGO DE LAS FACTURAS CORRESPONDIENTES A LOS SERVICIOS DE SALUD (MENTAL) PRESTADOS A PERSONAS A CARGO (DURANTE EL PERIODO COMPRENDIDO	
2020	76147333300220190046 46-00	REPARACIÓN DIRECTA	LILIA LOPEZ Y OTROS	29370349	$ 239.829.060	INDETERMINADA PORQUE DEPENDE DE LAS ETAPAS DEL PROCESO	INDETERMINADA PORQUE DEPENDE DE LAS ETAPAS DEL PROCESO	N/A	N/A	MEDIA	QUE SE DECLARE AL INPEC, FIDUPREVISORA Y USPEC, ADMINISTRATIVA Y PATRIMONIALMENTE RESPONSABLES POR PERJUICIOS MATERIALES Y MORALES OCASIONADOS CON EL DECESO DE MAURICIO LOPEZ POR LA FALLA EN EL SERVICIO DE SALUD, EN HECHOS OCURRIDO EL 4 DE AGOSTO DE 2017 EN EL EPMSC DE CARTAGO.	
2020	05001333302320190050 43-00	REPARACIÓN DIRECTA	JUAN CAMILO LOTERO RODAS Y OTROS	70003758	$ 225.853.445	INDETERMINADA PORQUE DEPENDE DE LAS ETAPAS DEL PROCESO	INDETERMINADA PORQUE DEPENDE DE LAS ETAPAS DEL PROCESO	N/A	N/A	MEDIA	QUE SE DECLARE AL MINISTERIO DE JUSTICIA, INPEC Y USPEC, RESPONSABLES POR LOS PERJUICIOS CAUSADOS A LOS ACCIONANTES CON OCASION DE LA LESIONES SUFRIDAS A JUAN CAMILO LOTERO RODAS, EN HECHOS OCURRIDA EL 11 DE NOVIEMBRE DE 2017 EN EL PATIO 16 DEL EPMSC MEDELLIN - BELLAVISTA, POR PARTE DE OTRO RECLUSO QUIEN L CAUSO	
2020	76001233300020200008 11-00	CONTROVERSIA CONTRACTUAL	UNION TEMPORAL DISICO PROING CYG	900685005		INDETERMINADA PORQUE DEPENDE DE LAS ETAPAS DEL PROCESO	INDETERMINADA PORQUE DEPENDE DE LAS ETAPAS DEL PROCESO	N/A	N/A		QUE SE DECLARE EL INCUMPLIMIENTO POR PARTE DE LA USPEC DE SUS OBLIGACIONES CONTRACTUALES Y LEGALES, COMO FUERON LA EXTENSION DE ETAPA DE PRECONSTRUCCION, MAYOR PERMANENCIA EN OBRAS, COSTOS POR VARIACION DE PRECIOS, ESTAMPILLA PRO UNIVERSIDAD NACIONAL Y OBRAS EJECUTADAS DE JADAS DE PAGAR EN EL	
2020	PENDIENTE RADICADO X AUTORIDAD JUDICIAL	REPARACIÓN DIRECTA	FRANCISCO PALACIO ESPINOSA (Q.E.P.D), MIGUEL ANGEL PALACIO URRESTI, DENIS URRESTI DELGADO Y OTROS	1116242141		INDETERMINADA PORQUE DEPENDE DE LAS ETAPAS DEL PROCESO	INDETERMINADA PORQUE DEPENDE DE LAS ETAPAS DEL PROCESO	N/A	N/A		QUE SE DECLARE ADMINISTRATIVA Y PATRIMONIALMENTE RESPONSABLE AL INPEC, USPEC, CONSORCIO FONDO DE ATENCION EN SALUD Y HOSPITAL RAUL OREJUELA BUENO E.S.E. POR EL DAÑO ANTIJURIDICO CAUSADO A LOS CONVOCANTES CON OCASION DE LA MUERTE DEL SEÑOR FRANCISCO PALACIO ESPINOSA EL DIA 25 DE FEBRERO DE 2018.	
2020	PENDIENTE RADICADO X AUTORIDAD JUDICIAL	REPARACIÓN DIRECTA	SEBASTIAN RODRIGUEZ DIAZ Y OTROS	1192913334		INDETERMINADA PORQUE DEPENDE DE LAS ETAPAS DEL PROCESO	INDETERMINADA PORQUE DEPENDE DE LAS ETAPAS DEL PROCESO	N/A	N/A		SE RECONOZCAN Y PAGUEN LOS PERJUICIOS MORALES, MATERIALES Y ALTERACION GRAVE A LAS CONDICIONES DE EXISTENCIA O DAÑOS A LA VIDA DE RELACION CAUSADOS POR LA LESIONES SUFRIDADS EL 25 DE ABRIL DE 2018 EN LA HUMANIDAD DEL SEÑOR SEBASTIAN RODRIGUEZ DIAZ AL INTERIOR DEL EPMSC BUENAVENTURA DONDE SE ENCONTRABA	
2020	76001333302020200000 87-00	REPARACIÓN DIRECTA	LUZ ELESTE ANGULO RODRIGUEZ Y OTROS	25602504		INDETERMINADA PORQUE DEPENDE DE LAS ETAPAS DEL PROCESO	INDETERMINADA PORQUE DEPENDE DE LAS ETAPAS DEL PROCESO	N/A	N/A		QUE SE DECLARE AL MINISTERIO DE JUSTICIA, INPEC, USPEC Y CONSORCIO DE ATENCION EN SALUD PPL 2017, ADMINISTRATIVA Y SOLIDARIAMENTE RESPONSABLES POR LOS PERJUICIOS MORALES Y MATERIALES SUFRIDOS POR LOS CONVOCANTES, CON OCASION DEL FALLECIMIENTO DEL SEÑOR GILDARDO NARANJO HENAO, POR LA FALLA EN	
2020	05001333302420200000 73-00	REPARACIÓN DIRECTA	ALICIA LONDOÑO DE ORTIZ, NELSON ALBERTO ORTIZ LONDOÑO Y OTROS			INDETERMINADA PORQUE DEPENDE DE LAS ETAPAS DEL PROCESO	INDETERMINADA PORQUE DEPENDE DE LAS ETAPAS DEL PROCESO	N/A	N/A			
2020	PENDIENTE RADICADO X AUTORIDAD JUDICIAL	REPARACIÓN DIRECTA	OSCAR DE JESUS PEREZ RIVERA, RODRIGO DE JESUS PEREZ HERRERA Y OTROS	1037659748		INDETERMINADA PORQUE DEPENDE DE LAS ETAPAS DEL PROCESO	INDETERMINADA PORQUE DEPENDE DE LAS ETAPAS DEL PROCESO	N/A	N/A		QUE SE DECLARE AL INPEC, USPEC E IPES UNIVERSITARIA CLINICA LEON XIII, ADMINISTRATIVAMENTE RESPONSABLES POR EL DAÑO ANTIJURIDICO CAUSADO POR LA MUERTE DEL SEÑOR OSCAR DE JESUS PEREZ HERRERA, AL NO RECIBIR EL TRATAMIENTO MEDICO ADECUADO EN HECHOS OCURRIDOS EL 15 DE ABRIL DE 2018 CUANDO SE ENCONTRABA	
2020	08000133330012020000 115-00	REPARACIÓN DIRECTA	JAIRO ENRIQUE MORALES PEREZ	3738736	$ 75.347.374	INDETERMINADA PORQUE DEPENDE DE LAS ETAPAS DEL PROCESO	INDETERMINADA PORQUE DEPENDE DE LAS ETAPAS DEL PROCESO	N/A	N/A	MEDIA	QUE SE DECLARE AL INPEC Y USPEC, ADMINISTRATIVAMENTE RESPONSABLES DE LOS PERJUICIOS MORALES Y DAÑO A LA SALUD CAUSADO AL SEÑOR JAIRO ENRIQUE MORALES PEREZ, POR HABER ADQUIRIDO TUBERCULOSIS PLEURAL DIAGNOSTICADA EL 23 DE FEBRERO DE 2018, ESTANDO RECLUIDO EN EL EPMSC EL BOSQUE DE BARRANQUILLA	
2020	25000234100020200003 27-00	ACCION DE GRUPO	JOSE JOAQUIN MANOSALVA NEIRA Y OTROS	88168003		INDETERMINADA PORQUE DEPENDE DE LAS ETAPAS DEL PROCESO	INDETERMINADA PORQUE DEPENDE DE LAS ETAPAS DEL PROCESO	N/A	N/A		QUE DE SE DECLARE AL DAPRE, MINISTERIO DE JUSTICIA, INPEC Y USPEC ADMINISTRATIVA Y SOLIDARIAMENTE RESPONSABLES DE LOS PERJUIDICOS PATRIMONIALES Y EXTRAPATRIMONIALES OCASIONADOS A 1.620 RECLUSOS, GUARDIANES Y PERSONAL ADMINISTRATIVO DE TODAS LAS CARCELES DEL TERRITORIO COLOMBIANO QUE SE HAN	

2020	PENDIENTE RADICADO X AUTORIDAD JUDICIAL	REPARACIÓN DIRECTA	ANA RITA ARANGO ISAZA Y OTROS	43331502		INDETERMINADA PORQUE DEPENDE DE LAS ETAPAS DEL PROCESO	INDETERMINADA PORQUE DEPENDE DE LAS ETAPAS DEL PROCESO	N/A	N/A		QUE SE DECLAREN ADMINISTRATIVA Y EXTRACONTRACTUALMENTE RESPONSABLES AL INPEC Y LA USPEC, POR LOS DAÑOS Y PERJUICIOS (MATERIALES E INMATERIALES) OCASIONADOS A LOS DEMANDANTES COMO CONSECUENCIA DE LOS DAÑOS EN LA SALUD PADECIDOS POR LA INTERNA ANA RITA ARANGO ISAZA, Y SU NASCITURUS, EN HECHOS	
2020	17001333900720200001 31-00	REPARACIÓN DIRECTA	LENNIS CONSTANZA PARRADO QUIÑONES Y OTROS			INDETERMINADA PORQUE DEPENDE DE LAS ETAPAS DEL PROCESO	INDETERMINADA PORQUE DEPENDE DE LAS ETAPAS DEL PROCESO	N/A	N/A		QUE SE RECONOZCA Y PAGUE LOS DAÑOS Y PERJUICIOS CAUSADOS A LOS DEMANDANTES COMO CONSECUENCIA DE FALLA EN SERVICIO DE SALUD (FALTA DE TRATAMIENTO PSIQUIATRICO), QUE OCASIONO LA MUERTE DE JHON HAROL PARRADO QUIÑONES, EN HECHOS OCURRIDOS EL 6 DE NOVIEMBRE DE 2019, ESTANDO RECLUIDO EN EL EPMSC MANIZALES	
2020	05001333301120200001 52-00	REPARACIÓN DIRECTA	GERMAN DE JESUS MACHADO RAMOS	70113782	$ 104.628.979	INDETERMINADA PORQUE DEPENDE DE LAS ETAPAS DEL PROCESO	INDETERMINADA PORQUE DEPENDE DE LAS ETAPAS DEL PROCESO	N/A	N/A	MEDIA	QUE SE DECLARE AL MINISTERIO DE JUSTICIA, INPEC Y USPEC, SOLIDARIAMENTE RESPONSABLES DE TODOS LOS DAÑOS Y PERJUICIOS CAUSADOS A GERMAN DE JESÚS MACHADO RAMOS CON MOTIVO DE LA DETENCIÓN EN CONDICIONES INFRAHUMANAS QUE GENERARON LA VULNERACIÓN DE SU DIGNIDAD HUMANA, TRATOS CRUELES	
2020	05001333302720200001 61-00	REPARACIÓN DIRECTA	HÉCTOR FABIO AVENDAÑO SOSA, LUIS FERNANDA LONDOÑO MUÑOZ Y OTROS	70978302	$ 158.636.384	INDETERMINADA PORQUE DEPENDE DE LAS ETAPAS DEL PROCESO	INDETERMINADA PORQUE DEPENDE DE LAS ETAPAS DEL PROCESO	N/A	N/A	BAJA	QUE SE DECLARE RESPONSABLE ADMINISTRATIVA Y PATRIMONIALMENTE RESPONSABLES AL MINISTERIO DE JUSTICIA Y DEL DEREHO, INPEC Y USPEC POR LOS DAÑOS Y PERJUICIOS CAUSADOS COMO CONSECUENCIA DEL DAÑO LA SALUD Y PRIVACION ILEGAL E INJUSTA DE LA LIBERTAD DE HECTOR FABIO AVENTAÑO SOSA CUANDO	
2020	76001333301320200001 16-00	REPARACIÓN DIRECTA	DANIEL SERNA Y OTROS	16588037		INDETERMINADA PORQUE DEPENDE DE LAS ETAPAS DEL PROCESO	INDETERMINADA PORQUE DEPENDE DE LAS ETAPAS DEL PROCESO	N/A	N/A		QUE SE DECLAREN ADMINISTRATIVAMENTE RESPONSABLE AL INPEC, USPEC Y CONSORCIO FONDO DE ATENCION EN SALUD PPL 2019 Y EN CONSECUENCIA SE RECONOZCAN Y PAGUEN LOS PERJUICIOS CAUSADOS A DANIEL SERNA Y OTROS POR LA MUERTE DE MARLON DANIEL SERNA MARTINEZ OCURRIDA EL 23/03/2018, DEBIDO A LA ENFERMEDAD DE TUBERCULOSIS	
2020	73001333300120200000 67-00	REPARACIÓN DIRECTA	MARTHA CECILIA RENDÓN MESA, EINA PAOLA MATAJUDÍOS RENDÓN Y OTROS	28916834	$ 208.006.194	INDETERMINADA PORQUE DEPENDE DE LAS ETAPAS DEL PROCESO	INDETERMINADA PORQUE DEPENDE DE LAS ETAPAS DEL PROCESO	N/A	N/A	MEDIA	QUE SE DECLARE AL INPEC Y LA USPEC ADMINISTRATIVA Y CIVILMENTE RESPONSABLES DE LOS DAÑOS Y PERJUICIOS CAUSADOS A LOS DEMANDANTES POR LA FALLA EN EL SERVICIO QUE OCASIONO LA MUERTE VIOLENTA DE DIEGO ARMANDO GALICIA RENDON EL 06 DE MARZO DE 2018 CUANDO SE ENCONTRABA RECLUIDO EN EL EPMSC CHAPARRAL	
2020	11001334306420200000 32-00	REPARACIÓN DIRECTA	GLORIA ENID YOTAGRY Y OTROS	43551137		INDETERMINADA PORQUE DEPENDE DE LAS ETAPAS DEL PROCESO	INDETERMINADA PORQUE DEPENDE DE LAS ETAPAS DEL PROCESO	N/A	N/A		QUE SE DECLARE AL MINISTERIO DE JUSTICIA, INPEC, USPEC Y FIDUPREVISORA SOLIDARIA Y ADMINISTRATIVAMENTE RESPONSABLES DE TODOS LOS DAÑOS Y PERJUICIOS CAUSADOS CON OCASION DE LA NEGLIGENCIA Y FALTA DE ATENCION MEDICA AL SEÑOR ALFREDO AMARILES ROJAS QUE PRODUJO SU MUERTE EL 11/11/2018, CUANDO SE ENCONTRABA	
2020	15001333300820190021 15-00	REPARACIÓN DIRECTA	AYBER ANDRES VASQUEZ PISCO, OLGA VASQUEZ PISCO Y OTROS	1121918289	$ 31.268.412	INDETERMINADA PORQUE DEPENDE DE LAS ETAPAS DEL PROCESO	INDETERMINADA PORQUE DEPENDE DE LAS ETAPAS DEL PROCESO	N/A	N/A	MEDIA	DECLARAR ADMINISTRATIVAMENTE Y PATRIMONIALMENTE AL INPEC Y LA USPEC POR FALLAS EN EL SERVICIO POR LAS HERIDAS Y LESIONES CAUSADAS AL SEÑOR ARBEY ANDRES VASQUEZ PISCO OCURRIDOS EL DIA 05/10/2017 EN EPAMSCAS COMBITA	
2020	70001333300920200000 92-00	REPARACIÓN DIRECTA	ALBA LUZ TAPIAS VASQUEZ	64556940		INDETERMINADA PORQUE DEPENDE DE LAS ETAPAS DEL PROCESO	INDETERMINADA PORQUE DEPENDE DE LAS ETAPAS DEL PROCESO	N/A	N/A		QUE SE DECLARE QUE EL CONTRATO DE PRESTACION DE SERVICIOS CELEBRADO ENTRE ALBA LUZA TAPIAS VASQUEZ Y EL CONSORCIO DE SALUD, PARA PREASTAR SUS SERVICIOS COMO ENFERMERA JEFE EN EL EPMSC SINCELEJO SE RECONOZCA COMO UN CONTRATO DE REALIDAD, Y EN CONSECUENCIA SE CANCELEN LOS FACTORES SALARIALES	
2020	70001333300820190021 36-00	REPARACIÓN DIRECTA	KIARA ANDREA VILLALBA PALIS	1102848326		INDETERMINADA PORQUE DEPENDE DE LAS ETAPAS DEL PROCESO	INDETERMINADA PORQUE DEPENDE DE LAS ETAPAS DEL PROCESO	N/A	N/A		QUE SE DECLARE QUE EL CONTRATO DE PRESTACION DE SERVICIOS CELEBRADO ENTRE KIARA ANDREA VILLALBA PALIS Y EL CONSORCIO DE SALUD, PARA PREASTAR SUS SERVICIOS COMO AUXILIAR DE ENFERMERIA EN EL EPMSC SINCELEJO SE RECONOZCA COMO UN CONTRATO DE REALIDAD, Y EN CONSECUENCIA SE CANCELEN LOS FACTORES	
2020	70001333300820190021 36-00	REPARACIÓN DIRECTA	SINDY YOHANA GARAY CORRALES	1102835804		INDETERMINADA PORQUE DEPENDE DE LAS ETAPAS DEL PROCESO	INDETERMINADA PORQUE DEPENDE DE LAS ETAPAS DEL PROCESO	N/A	N/A		SE DECLARE QUE EL CONTRATO DE PRESTACION DE SERVICIOS CELEBRADO ENTRE SINDY YOHANA GARAY CORRALES Y EL CONSORCIO DE SALUD, PARA PREASTAR SUS SERVICIOS COMO AUXILIAR DE ENFERMERIA EN EL EPMSC SINCELEJO SE RECONOZCA COMO UN CONTRATO DE REALIDAD, Y EN CONSECUENCIA SE CANCELEN LOS FACTORES	
2020	11001334306220200001 45-00 05001333300420200001 77-00	REPARACIÓN DIRECTA	CONSORCIO INTERVENTORIA MEDELLIN	900869163		INDETERMINADA PORQUE DEPENDE DE LAS ETAPAS DEL PROCESO	INDETERMINADA PORQUE DEPENDE DE LAS ETAPAS DEL PROCESO	N/A	N/A		QUE SE DECLARE QUE LA USPEC INCUMPLIO EL CONTRATO DE INTERVENTORIA 203 DE 2015 AL NO PAGAR LOS SOBRECOSTOS EN QUE INCURRIO EL CONSORCIO INTERVENTORIA MEDELLIN, POR LA MAYOR PERMANENCIA EN OBRA ENTRE EL 18/03/2016 Y EL 30/06/2016 EN EJECUCION DEL CONTRATO.	
2020	68001233300020200000 82-00	REPARACIÓN DIRECTA	LUIS EDUARDO COBOS MANTILLA	91206521		INDETERMINADA PORQUE DEPENDE DE LAS ETAPAS DEL PROCESO	INDETERMINADA PORQUE DEPENDE DE LAS ETAPAS DEL PROCESO	N/A	N/A		QUE SE PROTEJAN LOS DERECHOS E INTERESES COLECTIVOS DE LA MORALIDAD ADMINISTRATIVA, LA DEFENSA DEL PATRIMONIO PÚBLICO, LA SEGURIDAD Y SALUBRIDAD PÚBLICA, DE TODOS LOS RECLUSOS DE LA CÁRCEL PALOGORDO, DEL MUNICIPIO DE GIRON Y EN CONSECUENCIA SE TOMEN TODAS LAS MEDIDAS DE CONTROL DE HIGIENE Y	
2020	11001333603420190000 50-00	REPARACIÓN DIRECTA	OLGA LUCIA ATEHORTUA BAQUERO			INDETERMINADA PORQUE DEPENDE DE LAS ETAPAS DEL PROCESO	INDETERMINADA PORQUE DEPENDE DE LAS ETAPAS DEL PROCESO	N/A	N/A		QUE SE DECLARE ADMINISTRATIVAMENTE RESPONSABLES DE LOS PERJUICIOS MATERIALES Y MORALES CAUSADOS, POR LAS OMISIONES POR PARTE DE LA RAMA JUDICIAL, INPEC, USPEC Y AGENCIA NACIONAL DE DEFENSA JURÍDICA DEL ESTADO, POR SU RESPONSABILIDADEN EL FALLECIMIENTO DE SEÑOR WILLIAM OSWALDO IZQUIERDO OCHOA	
2020	08001333301220200001 32-00	REPARACIÓN DIRECTA	ANGELO DAVID COSSIO CORREA	1143124226	$ 50.183.634	INDETERMINADA PORQUE DEPENDE DE LAS ETAPAS DEL PROCESO	INDETERMINADA PORQUE DEPENDE DE LAS ETAPAS DEL PROCESO	N/A	N/A		QUE SE DECLARE AL INPEC Y USPEC, ADMINISTRATIVAMENTE RESPONSABLES DE LOS PERJUICIOS MORALES Y DAÑO A LA SALUD CAUSADO AL SEÑOR ANGELO DAVID COSSIO CORREA, POR HABER ADQUIRIDO TUBERCULOSIS DIAGNOSTICADA EL 18 DE MAYO DE 2018, ESTANDO RECLUIDO EN EL EPMSC EL BOSQUE DE BARRANQUILLA	
2020	08001333300120200001 36-00	REPARACIÓN DIRECTA	SILVIA BARRERA PADILLA Y OTROS	1102831126	$ 314.289.208	INDETERMINADA PORQUE DEPENDE DE LAS ETAPAS DEL PROCESO	INDETERMINADA PORQUE DEPENDE DE LAS ETAPAS DEL PROCESO	N/A	N/A	MEDIA	QUE SE DECLARE AL INPEC Y USPEC ADMINISTRATIVAMENTE RESPONSABLE DE LA TOTALIDAD DE LOS DAÑOS Y PERJUICIOS CAUSADOS A LOS DEMANDANTES POR LA MUERTE DE DEIVIS JASIR MALDONADO GIL, OCURRIDA EL 18 DE SEPTIEMBRE DE 2018, MIENTRAS SE ENCONTRABA RECLUIDO EN EL EPMSC BARRANQUILLA - EL BOSQUE, DEBIDO A	
2020	76001333301820180020 00-00	REPARACIÓN DIRECTA	MARLENY CARDONA HENAO Y OTROS	24807275		INDETERMINADA PORQUE DEPENDE DE LAS ETAPAS DEL PROCESO	INDETERMINADA PORQUE DEPENDE DE LAS ETAPAS DEL PROCESO	N/A	N/A		QUE SE DECLARE ADMINISTRATIVA Y EXTRACONTRACTUALMENTE RESPOSANBLES AL INPEC Y USPEC POR LA PRESTACION TARDIA, DEFICIENTE E INEFICAZ CUANDO SE ENCONTRABA RECLUIDO EN LOS EPMSC DE ROLDANILLO Y BUGA, QUE TRAJO CONSECUENCIA LA MUERTE DE DIEGO FERNANDO FONSECA CARDONA EL 13/08/2020	
2020	05001333303520200000 10-00	REPARACIÓN DIRECTA	JUAN CARLOS BETANCOUR TABARES Y OTROS	98520396	$ 134.582.683	INDETERMINADA PORQUE DEPENDE DE LAS ETAPAS DEL PROCESO	INDETERMINADA PORQUE DEPENDE DE LAS ETAPAS DEL PROCESO	N/A	N/A	BAJA	QUE SE DECLARE QUE LA NACION, MINISTERIO DE JUSTICIA, INPEC Y USPEC, SON SOLIDARIAMENTE RESPONSABLES DE TODOS LOS DAÑOS Y PERJUICIOS CAUSADOS A LOS ACCIONANTES, POR LA VIOLACION AL DERECHO DE DE LA DIGNIDAD HUMANA COMO CONSECUENCIA DE LAS CONDICIONES DE HACINAMIENTO A LAS QUE FUE SOMETIDO EL	
2020	15001333300720200000 39-00	REPARACIÓN DIRECTA	MAYOALIS ESTHER BARRERA DE CARPINTERO Y OTROS	22504062		INDETERMINADA PORQUE DEPENDE DE LAS ETAPAS DEL PROCESO	INDETERMINADA PORQUE DEPENDE DE LAS ETAPAS DEL PROCESO	N/A	N/A		QUE SE DECLARE AL MINISTERIO DE JUSTICIA, AL INPEC Y USPEC ADMINISTRATIVAMENTE RESPONSABLES DE LOS PERJUICIOS MATERIALES Y MORALES OCASIONADOS COMO CONSECUENCIA DE LA FALLA EN EL SERVICIO, PERDIDA DE OPORTUNIDAD, NEGLIGENCIA MEDICA QUE CONDUJO A LA MUERTE DE EVER ANTONIO SARMIENTO CORDOBA OCURRIDA EL	
2020	05001333303420200001 88-00	REPARACIÓN DIRECTA	JAIRO DE JESUS MIRA GALEANO, JULIO JAIME MIRA MARULANDA Y OTROS	71184411	$ 219.438.095	INDETERMINADA PORQUE DEPENDE DE LAS ETAPAS DEL PROCESO	INDETERMINADA PORQUE DEPENDE DE LAS ETAPAS DEL PROCESO	N/A	N/A	BAJA	QUE SE DECLARE AL MINISTERIO DE JUSTICIA, INPEC Y USPEC SOLIDARIAMENTE RESPONSABLES DE TODOS LOS DAÑOS Y PERJUICIOS CAUSADOS A LOS SEÑORES JAIRO DE JESUS MIRA GALEANO, JULIO JAIME MIRA MARULANDA, JULIO JAIME MIRA GALEANO Y NORALBA MIRA GALEANO, CON OCASION DE LA RECLUSION A QUE FUE SOMETIDO JAIRO DE	
2020	05001333306620200001 84-00	REPARACIÓN DIRECTA	ORLANDO DE JESUS SUAREZ TOBON	8265776	$ 125.468.858	INDETERMINADA PORQUE DEPENDE DE LAS ETAPAS DEL PROCESO	INDETERMINADA PORQUE DEPENDE DE LAS ETAPAS DEL PROCESO	N/A	N/A		QUE SE DECLARE AL MINISTERIO DE JUSTICIA, INPEC Y USPEC SOLIDARIAMENTE RESPONSABLES DE TODOS LOS DAÑOS Y PERJUICIOS CAUSADO A ORLANDO DE JESUS SUAREZ TOBON, EN EL EPMSC MEDELLIN - BELLAVISTA DESDE 25 DE MAYO DE 2014 AL 16 DE ABRIL DE 2018, DONDE SE VIO OBLIGADO A SOPORTAR TRATOS CRUELES, INHUMANOS Y	

2020	17001333900720200000 19-00	REPARACIÓN DIRECTA	FREDY ALFONSO BERRIO BALDILLO Y + 252 PERSONAS		$ 6.290.752.278	INDETERMINADA PORQUE DEPENDE DE LAS ETAPAS DEL PROCESO	INDETERMINADA PORQUE DEPENDE DE LAS ETAPAS DEL PROCESO	N/A	N/A	MEDIA	QUE SE DECLARE AL MINISTERIO DE JUSTICIA, INPEC, USPEC Y RAMA JUDICIAL, RESPONSABLES, SOLIDARIAL, PATRIMONIAL Y ADMINISTRATIVAMENTE RESPONSABLES DE LOS PERJUICIOS INMATERIALES (MORALES, DAÑOS A LA VIDA DE RELACIÓN, INDEMNIZACIÓN PARA LAS VÍCTIMAS) SUFRIDOS POR LOS 253 DEMANDANTES AL TENER QUE	
2020	73001333300920200000 20-00	REPARACIÓN DIRECTA	MARIA AMPARO VALENCIA Y OTROS			INDETERMINADA PORQUE DEPENDE DE LAS ETAPAS DEL PROCESO	INDETERMINADA PORQUE DEPENDE DE LAS ETAPAS DEL PROCESO	N/A	N/A		QUE SE DECLARE AL INPEC, USPEC Y CONSORCIO FONDO DE ATENCION EN SALUD, ADMINISTRATIVAMENTE, PATRIMONIALMENTE Y EXTRAPATRIMONIALMENTE RESPONSABLES POR LOS PERJUICIOS MORALES Y MATERIALES, POR LA FALLA EN LA PRESTACION DEL SERVICIO MEDICO AL SEÑOR EPIFANIO ARANGO SALAZAR QUASIONANDO EL LA MUERTE EL DIA	
2020	54001333300520170020 91-00	REPARACIÓN DIRECTA	JORGE ALBERTO VILLAMIZAR DURAN	13460051		INDETERMINADA PORQUE DEPENDE DE LAS ETAPAS DEL PROCESO	INDETERMINADA PORQUE DEPENDE DE LAS ETAPAS DEL PROCESO	N/A	N/A		SE SOLICITA ADOPTE MEDIDAS NECESARIAS CON EL FIN DE EVITAR EL DAÑO CONTINGENTE, CESE EL PELIGRO, AMENAZA O LA VULNERACION CON OCASIÓN A LA CREACION Y/O CONSTRUCCION, ORGANIZACIÓN Y MANTENIMIENTO DE LOS ESTABLECIMIENTOS DE RECLUSION MUNICIPAL EN VILLA DEL ROSARIO NORTE DE SANTANDER	
2020	11001333603120180013 00	REPARACIÓN DIRECTA	PRISCILIA CARRANZA PINTO, WENDY VIVIANA ROA CARRANZA, ANGELA MARIA VARGAS VIUDA DE ROA Y OTROS	20325154	$ 129.347.233	INDETERMINADA PORQUE DEPENDE DE LAS ETAPAS DEL PROCESO	INDETERMINADA PORQUE DEPENDE DE LAS ETAPAS DEL PROCESO	N/A	N/A	BAJA	QUE SE DECLARE AL INPEC, HOSPITAL UNIVERSITARIO ERASMO MEOZ DE CUCUTA Y USPEC, ADMINISTRATIVAMENTE RESPONSABLES POR LA FALLA PROBADA DEL SERVICIO MEDICO ASISTENCIAS, QUE TRAJO COMO CONSECUENCIA EL FALLECIMIENTO DE RENZO ALI ROA VARGAS EL 02/02/2016 CUANDO SE ENCONTRABA BECADO EN EL	
2020	05001333303520200000 84-00	REPARACIÓN DIRECTA	IVAN ANTONIO RICO ROMAN Y OTROS	71491213		INDETERMINADA PORQUE DEPENDE DE LAS ETAPAS DEL PROCESO	INDETERMINADA PORQUE DEPENDE DE LAS ETAPAS DEL PROCESO	N/A	N/A		QUE SE DECLARE A LA NACIÓN – MINISTERIO DE JUSTICIA Y DEL DERECHO, INPEC Y USPEC, SOLIDARIAMENTE RESPONSABLES DE TODOS LOS DAÑOS Y PERJUICIOS CAUSADOS A IVAN ANTONIO RICO ROMAN AL SER SOMETIDO A TRATOS CRUELES, INHUMANOS Y DEGRADANTES DURANTE SU RECLUSIÓN EN LA CÁRCEL DEL DISTRITO JUDICIAL DE MEDELLÍN	
2020	08001333301220200000 74-00	REPARACIÓN DIRECTA	MARCOS RAUL MANCILLA JIMENEZ			INDETERMINADA PORQUE DEPENDE DE LAS ETAPAS DEL PROCESO	INDETERMINADA PORQUE DEPENDE DE LAS ETAPAS DEL PROCESO	N/A	N/A			
2020	25000233600020200002 87-00	REPARACIÓN DIRECTA	UTSES UNION TEMPORAL DE SISTEMAS ELECTRONICOS DE SEGURIDAD	901072030		INDETERMINADA PORQUE DEPENDE DE LAS ETAPAS DEL PROCESO	INDETERMINADA PORQUE DEPENDE DE LAS ETAPAS DEL PROCESO	N/A	N/A		QUE SE DECLARE QUE LA USPEC Y LAS SOCIEDADES CORREAGRO S.A. Y BOLSA MERCANTIL DE COLOMBIA S.A. INCUMPLIERON LAS OBLIGACIONES DERIVADAS DE LA OPERACIÓN FORWARD MCP 28075631, AL NO DEVOLVER NI PAGAR DESPUÉS DE MÁS DE UN AÑO DE LA FINALIZACIÓN DEL CONTRATO, LOS EQUIPOS Y/O ACCESORIOS ENTREGADOS POR LA UTSES, A SABER: DISPOSITIVOS GPS (SMART TAGS), TAGS CON DAÑO LEVE, CARGADORES OBC, BEACONS Y CORREAS, OCASIONADO CON ESTO GRAVES PERJUICIOS LEGALES Y ECONOMICOS.	
2020	11001310500420200002 19-00	REPARACIÓN DIRECTA	FABIO GABRIEL NIÑO OSORIO	13258002		INDETERMINADA PORQUE DEPENDE DE LAS ETAPAS DEL PROCESO	INDETERMINADA PORQUE DEPENDE DE LAS ETAPAS DEL PROCESO	N/A	N/A		DECLÁRESE LA EXISTENCIA DE UN CONTRATO INDIVIDUAL DE TRABAJO A TÉRMINO FIJO ENTRE EL SEÑOR FABIO GABRIEL NIÑO OSORIO, Y LAS EMPRESAS DEMANDADAS JP SERVICIOS S.A.S. Y CM CONSTRUCCIONES Y MANTENIMIENTOS S.A.S. COMO INTEGRANTES DEL CONSORCIO DEL SUR NIT. 901140367-2 ORIGINADA EN UNA RELACIÓN LABORAL COMPRENDIDA DESDE EL DÍA 25/06/2018 AL 25/04/2019, Y COMO CONSECUENCIA SE DECLARE LA TERMINACIÓN INJUSTIFICADA DEL CONTRATO CON CAUSA IMPUTADA AL EMPLEADOR Y CONDÉNESE A LAS EMPRESAS DEMANDADAS A PAGAR LA INDEMNIZACIÓN COMO CONSECUENCIA DE LA TERMINACIÓN UNILATERAL DEL CONTRATO Y DEMÁS PRESTACIONES DE LEY.	
2020	52001233300020190060 32-00	REPARACIÓN DIRECTA	SEGUNDO SERVIO CARATAR ARAMA, ASTUL ORTEGA HOYOS, ANGIE EVELYN MONTANCHEZ LOPEZ Y OTROS	98415444	$ 58.338.287.425	INDETERMINADA PORQUE DEPENDE DE LAS ETAPAS DEL PROCESO	INDETERMINADA PORQUE DEPENDE DE LAS ETAPAS DEL PROCESO	N/A	N/A	BAJA	SE DECLARE AL MINISTERIO DE JUSTICIA, INPEC, USPEC, RAMA JUDICIAL, DEPARTAMENTO DE NARIÑO Y ALCALDIA MUNICIPAL DE PASTO, ADMINISTRATIVA, PATRIMONIAL Y SOLIDARIAMENTE RESPONSABLES POR LOS DAÑOS ANTIJURIDICOS PROVOCADOS A LOS DEMANDANTES POR LA VULNERACION A LOS DERECHOS FUNDAMENTALES QUEBRANTADOS POR EL IMPERANTE HACINAMIENTO CARCELARIO.	
2020	11001334306320190030 40-00	REPARACIÓN DIRECTA	JHON ALEXANDER MERCHAN FORERO Y OTROS		$ 36.186.452	INDETERMINADA PORQUE DEPENDE DE LAS ETAPAS DEL PROCESO	INDETERMINADA PORQUE DEPENDE DE LAS ETAPAS DEL PROCESO	N/A	N/A	BAJA	DECLARAR ADMINISTRATIVA Y EXTRACONTRACTUALMENTE RESPONSABLE AL MINISTERIO DE JUSTICIA, INPEC Y USPEC, DE LOS PERJUICIOS CAUSADOS AL DEMANDANTE CON MOTIVO DE LA MUERTE DEL SEÑOR REINALDO MERCHÁN RÍOS, OCURRIDA CON FECHA 10 DE SEPTIEMBRE DE 2016, EN EL EPMSC DE ACACÍAS, COMO CONSECUENCIA DE LA FALLA EN EL SERVICIO DE SALUD EN EL CENTRO DE RECLUSIÓN. HECHO QUE FUE COMUNICADO POR PARTE DEL INPEC AL DEMANDANTE EL DÍA 14/07/2017.	
2020	05001333300520200001 93-00	REPARACIÓN DIRECTA	JOSE GILDARDO ROGELES PARRA Y OTROS	14996030		INDETERMINADA PORQUE DEPENDE DE LAS ETAPAS DEL PROCESO	INDETERMINADA PORQUE DEPENDE DE LAS ETAPAS DEL PROCESO	N/A	N/A		QUE SE DECLARE QUE LA MINISTERIO DE JUSTICIA, INPEC Y USPEC, SON SOLIDARIAMENTE RESPONSABLES DE TODOS LOS DAÑOS Y PERJUICIOS CAUSADOS POR LAS CONDICIONES DE RECLUSIÓN DE JOSE GILDARDO ROGELES PARRA AL SOMETÉRSELE A TRATOS CRUELES, INHUMANOS Y DEGRADANTES DURANTE SU RECLUSIÓN EN LA CÁRCEL DEL DISTRITO JUDICIAL DE MEDELLÍN "BELLAVISTA", EN DESPRECIO DE SU CONDICIÓN HUMANA, DURANTE EL PERIODO COMPRENDIDO ENTRE EL 02 DE JUNIO DE 2011 Y EL 23 DE MAYO DE 2018.	
2020	PENDIENTE RADICADO X AUTORIDAD JUDICIAL	REPARACIÓN DIRECTA	FABIAN ALBERTO JARAMILLO ZAPATA	71369492		INDETERMINADA PORQUE DEPENDE DE LAS ETAPAS DEL PROCESO	INDETERMINADA PORQUE DEPENDE DE LAS ETAPAS DEL PROCESO	N/A	N/A		QUE SE DECLARE QUE LA MINISTERIO DE JUSTICIA, INPEC Y USPEC, SON SOLIDARIAMENTE RESPONSABLES DE TODOS LOS DAÑOS Y PERJUICIOS CAUSADOS POR LAS CONDICIONES DE RECLUSIÓN DE FABIAN ALBERTO JARAMILLO ZAPATA AL SOMETÉRSELE A TRATOS CRUELES, INHUMANOS Y DEGRADANTES DURANTE SU RECLUSIÓN EN LA CÁRCEL DEL DISTRITO JUDICIAL DE MEDELLÍN "BELLAVISTA", EN DESPRECIO DE SU CONDICIÓN HUMANA, DURANTE EL PERIODO COMPRENDIDO ENTRE EL 12 DE DICIEMBRE DE 2010 Y EL 23 DE MAYO DE 2018.	
2020	05001333303020200002 02-00	REPARACIÓN DIRECTA	ENEDILTON ARIZA SANCHEZ	71935266		INDETERMINADA PORQUE DEPENDE DE LAS ETAPAS DEL PROCESO	INDETERMINADA PORQUE DEPENDE DE LAS ETAPAS DEL PROCESO	N/A	N/A		QUE SE DECLARE QUE LA MINISTERIO DE JUSTICIA, INPEC Y USPEC, SON SOLIDARIAMENTE RESPONSABLES DE TODOS LOS DAÑOS Y PERJUICIOS CAUSADOS POR LAS CONDICIONES DE RECLUSIÓN DE ENEDILTON ARIZA SANCHEZ AL SOMETÉRSELE A TRATOS CRUELES, INHUMANOS Y DEGRADANTES DURANTE SU RECLUSIÓN EN LA CÁRCEL DEL DISTRITO JUDICIAL DE MEDELLÍN "BELLAVISTA", EN DESPRECIO DE SU CONDICIÓN HUMANA, DURANTE EL PERIODO COMPRENDIDO ENTRE EL 11 DE MARZO DE 2014 Y EL 08 DE OCTUBRE DE 2018.	
2020	05001333301320200001 94-00	REPARACIÓN DIRECTA	JANER PRASCA SOTELO	8060340		INDETERMINADA PORQUE DEPENDE DE LAS ETAPAS DEL PROCESO	INDETERMINADA PORQUE DEPENDE DE LAS ETAPAS DEL PROCESO	N/A	N/A		QUE SE DECLARE QUE LA MINISTERIO DE JUSTICIA, INPEC Y USPEC, SON SOLIDARIAMENTE RESPONSABLES DE TODOS LOS DAÑOS Y PERJUICIOS CAUSADOS POR LAS CONDICIONES DE RECLUSIÓN DE JANER PRASCA SOTELO AL SOMETÉRSELE A TRATOS CRUELES, INHUMANOS Y DEGRADANTES DURANTE SU RECLUSIÓN EN LA CÁRCEL DEL DISTRITO JUDICIAL DE MEDELLÍN "BELLAVISTA", EN DESPRECIO DE SU CONDICIÓN HUMANA, DURANTE EL PERIODO COMPRENDIDO ENTRE EL 25 DE JUNIO DE 2013 A LA ACTUALIDAD.	

2020	11001334306420170010505-00	REPARACIÓN DIRECTA	HENRY MANUEL MARTINEZ PIMIENTA	84084163		INDETERMINADA PORQUE DEPENDE DE LAS ETAPAS DEL PROCESO	INDETERMINADA PORQUE DEPENDE DE LAS ETAPAS DEL PROCESO	N/A	N/A		QUE SE DECLARE AL INPEC, USPEC Y RAMA JUDICIAL, ADMINISTRATIVA Y EXTRACONTRACTUALEMNTE RESPONSABLES DE PERJUICIOS CUSADOS CON OCASION EL TRATO INHUMANO Y DEGRADANTE DE QUE FUE VICTIMA MIENTRAS ESTUVO RECLUIDO EN EPMSC RIOHACHA DURANTE EL PERIODO COMPRENDIDO ENTRE EL 17/07/2012 Y EL 11/01/2014, Y EN EL EPMSC TIERRA ALTA DURANTE EL PERIODO DEL 13/01/2014 Y EL 22/12/2014.	
2020	05001333302120200002 00-00	REPARACIÓN DIRECTA	JOSE LUIS QUICENO DUQUE Y OTROS	98488459		INDETERMINADA PORQUE DEPENDE DE LAS ETAPAS DEL PROCESO	INDETERMINADA PORQUE DEPENDE DE LAS ETAPAS DEL PROCESO	N/A	N/A		QUE SE DECLARE QUE LA MINISTERIO DE JUSTICIA, INPEC Y USPEC, SON SOLIDARIAMENTE RESPONSABLES DE TODOS LOS DAÑOS Y PERJUICIOS CAUSADOS POR LAS CONDICIONES DE RECLUSIÓN DE JOSE LUIS QUICENO DUQUE AL SOMETÉRSELE A TRATOS CRUELES, INHUMANOS Y DEGRADANTES DURANTE SU RECLUSIÓN EN LA CÁRCEL DEL DISTRITO JUDICIAL DE MEDELLÍN "BELLAVISTA", EN DESPRECIO DE SU CONDICIÓN HUMANA,. DURANTE EL PERIODO COMPRENDIDO ENTRE EL 23 DE JUNIO DE 2014 Y EL 24 DE AGOSTO DE 2019.	
2020	05001333301520200002 03-00	REPARACIÓN DIRECTA	DANIEL DE JESUS DUQUE GIRALDO Y OTROS	70385468		INDETERMINADA PORQUE DEPENDE DE LAS ETAPAS DEL PROCESO	INDETERMINADA PORQUE DEPENDE DE LAS ETAPAS DEL PROCESO	N/A	N/A		QUE SE DECLARE QUE LA MINISTERIO DE JUSTICIA, INPEC Y USPEC, SON SOLIDARIAMENTE RESPONSABLES DE TODOS LOS DAÑOS Y PERJUICIOS CAUSADOS POR LAS CONDICIONES DE RECLUSIÓN DE DANIEL DE JESUS DUQUE GIRALDO AL SOMETÉRSELE A TRATOS CRUELES, INHUMANOS Y DEGRADANTES DURANTE SU RECLUSIÓN EN LA CÁRCEL DEL DISTRITO JUDICIAL DE MEDELLÍN "BELLAVISTA", EN DESPRECIO DE SU CONDICIÓN HUMANA, DURANTE EL PERIODO COMPRENDIDO ENTRE EL 16 DE JULIO DE 2012 Y EL 07 DE SEPTIEMBRE DE 2019.	
2020	PENDIENTE RADICADO X AUTORIDAD JUDICIAL	REPARACIÓN DIRECTA	ANIBAL CASTRO PERLAZA	98610545		INDETERMINADA PORQUE DEPENDE DE LAS ETAPAS DEL PROCESO	INDETERMINADA PORQUE DEPENDE DE LAS ETAPAS DEL PROCESO	N/A	N/A		QUE SE DECLARE QUE LA MINISTERIO DE JUSTICIA, INPEC Y USPEC, SON SOLIDARIAMENTE RESPONSABLES DE TODOS LOS DAÑOS Y PERJUICIOS CAUSADOS POR LAS CONDICIONES DE RECLUSIÓN DE ANIBAL CASTRO PERLAZA AL SOMETÉRSELE A TRATOS CRUELES, INHUMANOS Y DEGRADANTES DURANTE SU RECLUSIÓN EN LA CÁRCEL DEL DISTRITO JUDICIAL DE MEDELLÍN "BELLAVISTA", EN DESPRECIO DE SU CONDICIÓN HUMANA, DURANTE EL PERIODO COMPRENDIDO ENTRE EL 29 DE ENERO DE 2015 Y EL 07 DE SEPTIEMBRE DE 2019.	
2020	PENDIENTE RADICADO X AUTORIDAD JUDICIAL	REPARACIÓN DIRECTA	FRANCISCO JAVIER FLOREZ CASTRILLON	70088736		INDETERMINADA PORQUE DEPENDE DE LAS ETAPAS DEL PROCESO	INDETERMINADA PORQUE DEPENDE DE LAS ETAPAS DEL PROCESO	N/A	N/A		QUE SE DECLARE QUE LA MINISTERIO DE JUSTICIA, INPEC Y USPEC, SON SOLIDARIAMENTE RESPONSABLES DE TODOS LOS DAÑOS Y PERJUICIOS CAUSADOS POR LAS CONDICIONES DE RECLUSIÓN DE FRANCISCO JAVIER FLOREZ CASTRILLON AL SOMETÉRSELE A TRATOS CRUELES, INHUMANOS Y DEGRADANTES DURANTE SU RECLUSIÓN EN LA CÁRCEL DEL DISTRITO JUDICIAL DE MEDELLÍN "BELLAVISTA", EN DESPRECIO DE SU CONDICIÓN HUMANA, DURANTE EL PERIODO COMPRENDIDO ENTRE EL 29 DE ENERO DE 2015 Y EL 07 DE SEPTIEMBRE DE 2019.	
2020	05001333301320200002 04-00	REPARACIÓN DIRECTA	JORGE ALBERTO RUIZ MONTOYA	98761142		INDETERMINADA PORQUE DEPENDE DE LAS ETAPAS DEL PROCESO	INDETERMINADA PORQUE DEPENDE DE LAS ETAPAS DEL PROCESO	N/A	N/A		QUE SE DECLARE QUE LA MINISTERIO DE JUSTICIA, INPEC Y USPEC, SON SOLIDARIAMENTE RESPONSABLES DE TODOS LOS DAÑOS Y PERJUICIOS CAUSADOS POR LAS CONDICIONES DE RECLUSIÓN DE JORGE ALBERTO RUIZ MONTOYA AL SOMETÉRSELE A TRATOS CRUELES, INHUMANOS Y DEGRADANTES DURANTE SU RECLUSIÓN EN LA CÁRCEL DEL DISTRITO JUDICIAL DE MEDELLÍN "BELLAVISTA", EN DESPRECIO DE SU CONDICIÓN HUMANA, DURANTE EL PERIODO COMPRENDIDO ENTRE EL 13 DE DICIEMBRE DE 2008 Y EL 07 DE SEPTIEMBRE DE 2019.	
2020	05001333302320200001 73-00	REPARACIÓN DIRECTA	ERNESTO CRESPO ACEVEDO Y OTROS	70068971		INDETERMINADA PORQUE DEPENDE DE LAS ETAPAS DEL PROCESO	INDETERMINADA PORQUE DEPENDE DE LAS ETAPAS DEL PROCESO	N/A	N/A		QUE SE DECLARE QUE LA MINISTERIO DE JUSTICIA, INPEC Y USPEC, SON SOLIDARIAMENTE RESPONSABLES DE TODOS LOS DAÑOS Y PERJUICIOS CAUSADOS POR LAS CONDICIONES DE RECLUSIÓN DE ERNESTO CRESPO ACEVEDO AL SOMETÉRSELE A TRATOS CRUELES, INHUMANOS Y DEGRADANTES DURANTE SU RECLUSIÓN EN LA CÁRCEL DEL DISTRITO JUDICIAL DE MEDELLÍN "BELLAVISTA", EN DESPRECIO DE SU CONDICIÓN HUMANA, DURANTE EL PERIODO COMPRENDIDO ENTRE EL 23 DE FEBRERO DE 2011 Y EL 06 DE AGOSTO DE 2019.	
2020	PENDIENTE RADICADO X AUTORIDAD JUDICIAL	REPARACIÓN DIRECTA	CARLOS ENRIQUE ALVAREZ OSPINA	98610545		INDETERMINADA PORQUE DEPENDE DE LAS ETAPAS DEL PROCESO	INDETERMINADA PORQUE DEPENDE DE LAS ETAPAS DEL PROCESO	N/A	N/A		QUE SE DECLARE QUE LA MINISTERIO DE JUSTICIA, INPEC Y USPEC, SON SOLIDARIAMENTE RESPONSABLES DE TODOS LOS DAÑOS Y PERJUICIOS CAUSADOS POR LAS CONDICIONES DE RECLUSIÓN DE CARLOS ENRIQUE ALVAREZ OSPINA AL SOMETÉRSELE A TRATOS CRUELES, INHUMANOS Y DEGRADANTES DURANTE SU RECLUSIÓN EN LA CÁRCEL DEL DISTRITO JUDICIAL DE MEDELLÍN "BELLAVISTA", EN DESPRECIO DE SU CONDICIÓN HUMANA, DURANTE EL PERIODO COMPRENDIDO ENTRE EL 02 DE MARZO DE 2010 A LA ACTUALIDAD.	
2020	05001333300220200002 07-00	REPARACIÓN DIRECTA	GONZALO RAMIREZ HERNANDEZ	14997504		INDETERMINADA PORQUE DEPENDE DE LAS ETAPAS DEL PROCESO	INDETERMINADA PORQUE DEPENDE DE LAS ETAPAS DEL PROCESO	N/A	N/A		QUE SE DECLARE QUE LA MINISTERIO DE JUSTICIA, INPEC Y USPEC, SON SOLIDARIAMENTE RESPONSABLES DE TODOS LOS DAÑOS Y PERJUICIOS CAUSADOS POR LAS CONDICIONES DE RECLUSIÓN DE GONZALO RAMIREZ HERNANDEZ AL SOMETÉRSELE A TRATOS CRUELES, INHUMANOS Y DEGRADANTES DURANTE SU RECLUSIÓN EN LA CÁRCEL DEL DISTRITO JUDICIAL DE MEDELLÍN "BELLAVISTA", EN DESPRECIO DE SU CONDICIÓN HUMANA, DURANTE EL PERIODO COMPRENDIDO ENTRE EL 14 DE SEPTIEMBRE DE 2012 A LA ACTUALIDAD.	
2020	05001333300320200003 18-00	REPARACIÓN DIRECTA	JAVIER ANCIZAR LEON	70084737		INDETERMINADA PORQUE DEPENDE DE LAS ETAPAS DEL PROCESO	INDETERMINADA PORQUE DEPENDE DE LAS ETAPAS DEL PROCESO	N/A	N/A		QUE SE DECLARE QUE LA MINISTERIO DE JUSTICIA, INPEC Y USPEC, SON SOLIDARIAMENTE RESPONSABLES DE TODOS LOS DAÑOS Y PERJUICIOS CAUSADOS POR LAS CONDICIONES DE RECLUSIÓN DE JAVIER ANCISAR LEON AL SOMETÉRSELE A TRATOS CRUELES, INHUMANOS Y DEGRADANTES DURANTE SU RECLUSIÓN EN LA CÁRCEL DEL DISTRITO JUDICIAL DE MEDELLÍN "BELLAVISTA", EN DESPRECIO DE SU CONDICIÓN HUMANA, DURANTE EL PERIODO COMPRENDIDO ENTRE EL 11 DE ABRIL DE 2015 A LA ACTUALIDAD.	
2020	PENDIENTE RADICADO X AUTORIDAD JUDICIAL	REPARACIÓN DIRECTA	BLADIMIR ZAPATA VELASQUEZ	98712272		INDETERMINADA PORQUE DEPENDE DE LAS ETAPAS DEL PROCESO	INDETERMINADA PORQUE DEPENDE DE LAS ETAPAS DEL PROCESO	N/A	N/A		QUE SE DECLARE QUE LA MINISTERIO DE JUSTICIA, INPEC Y USPEC, SON SOLIDARIAMENTE RESPONSABLES DE TODOS LOS DAÑOS Y PERJUICIOS CAUSADOS POR LAS CONDICIONES DE RECLUSIÓN DE BLADIMIR ZAPARA VELASQUEZ AL SOMETÉRSELE A TRATOS CRUELES, INHUMANOS Y DEGRADANTES DURANTE SU RECLUSIÓN EN LA CÁRCEL DEL DISTRITO JUDICIAL DE MEDELLÍN "BELLAVISTA", EN DESPRECIO DE SU CONDICIÓN HUMANA, DURANTE EL PERIODO COMPRENDIDO ENTRE EL 11 DE ABRIL DE 2015 A LA ACTUALIDAD.	
2020	05001333300420200001 84-00	REPARACIÓN DIRECTA	JAIR JHONNY ARBOLEDA POSADA	1128404965		INDETERMINADA PORQUE DEPENDE DE LAS ETAPAS DEL PROCESO	INDETERMINADA PORQUE DEPENDE DE LAS ETAPAS DEL PROCESO	N/A	N/A		QUE SE DECLARE QUE LA MINISTERIO DE JUSTICIA, INPEC Y USPEC, SON SOLIDARIAMENTE RESPONSABLES DE TODOS LOS DAÑOS Y PERJUICIOS CAUSADOS POR LAS CONDICIONES DE RECLUSIÓN DE JAIR JHONNY ARBOLOEDA POSADA AL SOMETÉRSELE A TRATOS CRUELES, INHUMANOS Y DEGRADANTES DURANTE SU RECLUSIÓN EN LA CÁRCEL DEL DISTRITO JUDICIAL DE MEDELLÍN "BELLAVISTA", EN DESPRECIO DE SU CONDICIÓN HUMANA, DURANTE EL PERIODO COMPRENDIDO ENTRE EL 23 DE OCTUBRE DE 2010 A LA ACTUALIDAD.	

2020	PENDIENTE RADICADO X AUTORIDAD JUDICIAL	REPARACIÓN DIRECTA	GONZALO ANTONIO CHAVERRA MARIN	70253690		INDETERMINADA PORQUE DEPENDE DE LAS ETAPAS DEL PROCESO	INDETERMINADA PORQUE DEPENDE DE LAS ETAPAS DEL PROCESO	N/A	N/A		QUE SE DECLARE QUE LA MINISTERIO DE JUSTICIA, INPEC Y USPEC, SON SOLIDARIAMENTE RESPONSABLES DE TODOS LOS DAÑOS Y PERJUICIOS CAUSADOS POR LAS CONDICIONES DE RECLUSIÓN DE GONZALO ANTONIO CHAVERRA MARIN AL SOMETÉRSELE A TRATOS CRUELES, INHUMANOS Y DEGRADANTES DURANTE SU RECLUSIÓN EN LA CÁRCEL DEL DISTRITO JUDICIAL DE MEDELLÍN "BELLAVISTA", EN DESPRECIO DE SU CONDICIÓN HUMANA, DURANTE EL PERIODO COMPRENDIDO ENTRE EL 08 DE OCTUBRE DE 2010 A LA ACTUALIDAD.	
2020	05001333303320200021 3-00	REPARACIÓN DIRECTA	WILMER ALEJANDRO ECHEVERRY RODRIGUEZ Y OTROS	1037750184		INDETERMINADA PORQUE DEPENDE DE LAS ETAPAS DEL PROCESO	INDETERMINADA PORQUE DEPENDE DE LAS ETAPAS DEL PROCESO	N/A	N/A		QUE SE DECLARE QUE LA MINISTERIO DE JUSTICIA, INPEC Y USPEC, SON SOLIDARIAMENTE RESPONSABLES DE TODOS LOS DAÑOS Y PERJUICIOS CAUSADOS POR LAS CONDICIONES DE RECLUSIÓN DE WILMER ALEJANDRO ECHEVERRY RODRIGUEZ AL SOMETÉRSELE A TRATOS CRUELES, INHUMANOS Y DEGRADANTES DURANTE SU RECLUSIÓN EN LA CÁRCEL DEL DISTRITO JUDICIAL DE MEDELLÍN "BELLAVISTA", EN DESPRECIO DE SU CONDICIÓN HUMANA, DURANTE EL PERIODO COMPRENDIDO ENTRE EL 21 DE ENERO DE 2015 A LA ACTUALIDAD.	
2020	05001333302220200026 26-00	REPARACIÓN DIRECTA	LUIS FERNANDO ACEVEDO GOMEZ	71602789		INDETERMINADA PORQUE DEPENDE DE LAS ETAPAS DEL PROCESO	INDETERMINADA PORQUE DEPENDE DE LAS ETAPAS DEL PROCESO	N/A	N/A		QUE SE DECLARE QUE LA MINISTERIO DE JUSTICIA, INPEC Y USPEC, SON SOLIDARIAMENTE RESPONSABLES DE TODOS LOS DAÑOS Y PERJUICIOS CAUSADOS POR LAS CONDICIONES DE RECLUSIÓN DE LUISFERNANDO ACEVEDO GOMEZ AL SOMETÉRSELE A TRATOS CRUELES, INHUMANOS Y DEGRADANTES DURANTE SU RECLUSIÓN EN LA CÁRCEL DEL DISTRITO JUDICIAL DE MEDELLÍN "BELLAVISTA", EN DESPRECIO DE SU CONDICIÓN HUMANA, DURANTE EL PERIODO COMPRENDIDO ENTRE EL 12 DE ABRIL DE 2012 A LA ACTUALIDAD.	
2020	05001333300320200027 27-00	REPARACIÓN DIRECTA	LUIS ALFONSO RODAS OSSA	70109449		INDETERMINADA PORQUE DEPENDE DE LAS ETAPAS DEL PROCESO	INDETERMINADA PORQUE DEPENDE DE LAS ETAPAS DEL PROCESO	N/A	N/A		QUE SE DECLARE QUE LA MINISTERIO DE JUSTICIA, INPEC Y USPEC, SON SOLIDARIAMENTE RESPONSABLES DE TODOS LOS DAÑOS Y PERJUICIOS CAUSADOS POR LAS CONDICIONES DE RECLUSIÓN DE LUIS ALFONSO RODAS OSSA AL SOMETÉRSELE A TRATOS CRUELES, INHUMANOS Y DEGRADANTES DURANTE SU RECLUSIÓN EN LA CÁRCEL DEL DISTRITO JUDICIAL DE MEDELLÍN "BELLAVISTA", EN DESPRECIO DE SU CONDICIÓN HUMANA, DURANTE EL PERIODO COMPRENDIDO ENTRE EL 14 DE OCTUBRE DE 2014 A LA ACTUALIDAD.	
2020	05001333300320200028 28-00	REPARACIÓN DIRECTA	JOSE IGNACIO VELEZ MURILLO	70555196		INDETERMINADA PORQUE DEPENDE DE LAS ETAPAS DEL PROCESO	INDETERMINADA PORQUE DEPENDE DE LAS ETAPAS DEL PROCESO	N/A	N/A		QUE SE DECLARE QUE LA MINISTERIO DE JUSTICIA, INPEC Y USPEC, SON SOLIDARIAMENTE RESPONSABLES DE TODOS LOS DAÑOS Y PERJUICIOS CAUSADOS POR LAS CONDICIONES DE RECLUSIÓN DE JOSE IGNACIO VELEZ MURILLO AL SOMETÉRSELE A TRATOS CRUELES, INHUMANOS Y DEGRADANTES DURANTE SU RECLUSIÓN EN LA CÁRCEL DEL DISTRITO JUDICIAL DE MEDELLÍN "BELLAVISTA", EN DESPRECIO DE SU CONDICIÓN HUMANA, DURANTE EL PERIODO COMPRENDIDO ENTRE EL 14 DE ENERO DE 2015 A LA ACTUALIDAD.	
2020	11001334306320190000 01-00	REPARACIÓN DIRECTA	CARLOS OLINDO TELLEZ SIERRA, ANA DOLOREZ FRAMOS DE TELLEZ Y OTROS	13725050	$ 89.715.718	INDETERMINADA PORQUE DEPENDE DE LAS ETAPAS DEL PROCESO	INDETERMINADA PORQUE DEPENDE DE LAS ETAPAS DEL PROCESO	N/A	N/A		QUE SE DECLARE AL MINISTERIO DE JUSTICIA, INPEC Y USPEC ADMINISTRATIVAMENTE RESPONSABLES POR LOS PERJUICIOS MORALES CAUSADOS A LOS DEMANDANTES POR LA FALLA EN EL SERVICIO AL DESATENDER LAS PRESCRIPCIONES MEDICAS PARA EL TRATAMIENTO DE DIBETES MELLITUS II OCASIONANDO EL FALLECIMIENTO DE TIBERIO TELLEZ RAMOS OCURRIDA EL 05/11/2016 CUANDO SE ENCONTRABA RECLUIDO EN EL EPMSC ACACIAS.	
2020	05001333302720200002 21-00	REPARACIÓN DIRECTA	GUSTAVO DE JESUS MEJIA VELASQUEZ	15501286		INDETERMINADA PORQUE DEPENDE DE LAS ETAPAS DEL PROCESO	INDETERMINADA PORQUE DEPENDE DE LAS ETAPAS DEL PROCESO	N/A	N/A		QUE SE DECLARE QUE LA MINISTERIO DE JUSTICIA, INPEC Y USPEC, SON SOLIDARIAMENTE RESPONSABLES DE TODOS LOS DAÑOS Y PERJUICIOS CAUSADOS POR LAS CONDICIONES DE RECLUSIÓN DE GUSTAVO DE JESUS MEJIA VELASQUEZ AL SOMETÉRSELE A TRATOS CRUELES, INHUMANOS Y DEGRADANTES DURANTE SU RECLUSIÓN EN LA CÁRCEL DEL DISTRITO JUDICIAL DE MEDELLÍN "BELLAVISTA", EN DESPRECIO DE SU CONDICIÓN HUMANA, DURANTE EL PERIODO COMPRENDIDO ENTRE EL 14 DE MAYO DE 2015 A LA ACTUALIDAD.	
2020	050013333 019202000209-00	REPARACIÓN DIRECTA	OSCAR HERNAN OSPINA MARIN	8270747		INDETERMINADA PORQUE DEPENDE DE LAS ETAPAS DEL PROCESO	INDETERMINADA PORQUE DEPENDE DE LAS ETAPAS DEL PROCESO	N/A	N/A		QUE SE DECLARE QUE LA MINISTERIO DE JUSTICIA, INPEC Y USPEC, SON SOLIDARIAMENTE RESPONSABLES DE TODOS LOS DAÑOS Y PERJUICIOS CAUSADOS POR LAS CONDICIONES DE RECLUSIÓN DE OSCAR HERNAN OSPINA MARIN AL SOMETÉRSELE A TRATOS CRUELES, INHUMANOS Y DEGRADANTES DURANTE SU RECLUSIÓN EN LA CÁRCEL DEL DISTRITO JUDICIAL DE MEDELLÍN "BELLAVISTA", EN DESPRECIO DE SU CONDICIÓN HUMANA. DURANTE EL PERIODO COMPRENDIDO ENTRE EL 21 DE JULIO DE 2015 A LA ACTUALIDAD.	
2020	PENDIENTE RADICADO X AUTORIDAD JUDICIAL	REPARACIÓN DIRECTA	JAIDER MANUEL CASTRO RIVERA, EDILBERTO RAFAEL VARGAS YENERIS Y OTROS	78110981		INDETERMINADA PORQUE DEPENDE DE LAS ETAPAS DEL PROCESO	INDETERMINADA PORQUE DEPENDE DE LAS ETAPAS DEL PROCESO	N/A	N/A		SE RECONOZCA LA EXISTENCIA DE UN NEXO LOBORAL, ENTRE JAIDER MANUEL CASTRO RIVERA, EDILBERTO RAFAEL VARGAS YENERIS, ODELMAR MAYO ABADIA, JAIBEL AMADO GOMEZ GIRALDO, EDGAR DARIO PULGARIN MUNETÓN, LUIS ANGEL BOHORQUES PATIÑO Y CMB INGENIERIA Y SERVICIOS S.A.S, Y SOLIDORIAMENTE LA USPEC, Y EN CONSECUENCIA SE PAGUE A LOS DEMANDANTES TODAS LAS PRESTACIONES DE LEY A QUE TENGAN DERECHO.	
2020	66001333300620200001 09-00	REPARACIÓN DIRECTA	MARTHA ISABEL, HIGINIO CASTAÑEDA, JOHN JAIRO MARIN VALENCIA Y OTROS	790022700	$ 225.888.024	INDETERMINADA PORQUE DEPENDE DE LAS ETAPAS DEL PROCESO	INDETERMINADA PORQUE DEPENDE DE LAS ETAPAS DEL PROCESO	N/A	N/A		QUE SE DECLARE AL INPEC Y USPEC, ADMINISTRATIVA Y PATRIMONIALMENTE RESPONSABLES DE DE LOS PERJUICIOS MATERIALES E INMATERIALES CON OCASION DEL DETERIORO DE SALUD Y POSTERIOR MUERTE DE WILLIAM ALBERTO MARIN HIGINIO EN EL EPMSC PEREIRA.	
2020	PENDIENTE RADICADO X AUTORIDAD JUDICIAL	REPARACIÓN DIRECTA	LUIS RAMIRO SANTAMARIA FLOREZ Y OTROS	15926641		INDETERMINADA PORQUE DEPENDE DE LAS ETAPAS DEL PROCESO	INDETERMINADA PORQUE DEPENDE DE LAS ETAPAS DEL PROCESO	N/A	N/A		QUE SE DECLARE QUE LA MINISTERIO DE JUSTICIA, INPEC Y USPEC, SON SOLIDARIAMENTE RESPONSABLES DE TODOS LOS DAÑOS Y PERJUICIOS CAUSADOS POR LAS CONDICIONES DE RECLUSIÓN DE LUIS RAMIRO SANTAMARIA FLOREZ AL SOMETÉRSELE A TRATOS CRUELES, INHUMANOS Y DEGRADANTES DURANTE SU RECLUSIÓN EN LA CÁRCEL DEL DISTRITO JUDICIAL DE MEDELLÍN "BELLAVISTA", EN DESPRECIO DE SU CONDICIÓN HUMANA, DURANTE EL PERIODO COMPRENDIDO ENTRE EL 17 DE FEBRERO DE 2015 AL 07 DE SEPTIEMBRE DE 2019.	
2020	25000234100020180050 46-00	ACCION DE GRUPO	JAIRO RIAÑO VILLADA, LILIANA VILLADA LLANOS Y OTROS			INDETERMINADA PORQUE DEPENDE DE LAS ETAPAS DEL PROCESO	INDETERMINADA PORQUE DEPENDE DE LAS ETAPAS DEL PROCESO	N/A	N/A		QUE SE DECLARE AL MINISTERIO DE JUSTICIA, INPEC Y USPEC, ADMINISTRATIVA Y PATRIMONIALMENTE RESPONSABLES POR LA CRISIS HUMANITARIA CAUSADA POR EL HACINAMIENTO CARCELARIO EN LA CARCEL DE SAN ISIDRO POPAYAN Y DEMAS CARCELES. Y COMO CONSECUENCIA SE CONDENE A PAGAR A CADA INTERNO (100.000) LA SUMA DE 60 SMLMV Y A CADA UNO DE SUS FAMILIARES (400.000) LA SUMA DE 10 SMLMV.	
2020	11001333603820190000 99-00	REPARACION DIRECTA	JOSE ELIBERTO BELTRAN DIAZ, MARIA MARLENY ESCOBAR Y OTROS	1017177773	$ 451.736.007	INDETERMINADA PORQUE DEPENDE DE LAS ETAPAS DEL PROCESO	INDETERMINADA PORQUE DEPENDE DE LAS ETAPAS DEL PROCESO	N/A	N/A		QUE SE DECLARE AL INPEC, USPEC Y CONSORCIO FONDO DE ATENCION EN SALUD PPL 2017, ADMINISTRATIVAMENTE, PATRIMONIAL Y SOLIDARIAMENTE RESPONSABLES DE LOS PERJUICIOS MORALES Y MATERIALES POR LA FALLA EN EL SERVICIO MEDICO PRESTADO A JOSE ELIBERTO BELTRAN DIAZ, DEBIDO A LAS LESIONES SUFRIDAS EL 28/02/2017 CUANDO SE ENCONTRABA RECLUIDO EN EL EPAMSCAS COMBITA.	

2020	52001333300120190020 1-00	REPARACION DIRECTA	SOCRATES ARROYO PAZ, HELCIAS RODRIGUEZ PAREDES, ROA MYRIAM CABEZAS CORTES Y OTROS			INDETERMINADA PORQUE DEPENDE DE LAS ETAPAS DEL PROCESO	INDETERMINADA PORQUE DEPENDE DE LAS ETAPAS DEL PROCESO	N/A	N/A		QUE SE DECLARE AL INPEC, USPEC Y CONSORCIO FONDO DE ATENCION EN SALUD PPL 2017, ADMINISTRATIVAMENTE, PATRIMONIAL Y SOLIDARIAMENTE RESPONSABLES DE LOS PERJUICIOS MORALES, MATERIALES E INMATERIALES POR LA FALLA EN EL SERVICIO MEDICO PRESTADO A TULIO FERNANDO RODRIFUEZ PAZ, DEBIDO A LA FALLA EN SERVICIO EL 07/09/2017 CUANDO SE ENCONTRABA RECLUIDO EN EL EPMSC TUMACO.	
2020	08001333300720200000 89-00	REPARACION DIRECTA	LUIS FRANKLIN MARTINEZ GAMBOA Y OTROS			INDETERMINADA PORQUE DEPENDE DE LAS ETAPAS DEL PROCESO	INDETERMINADA PORQUE DEPENDE DE LAS ETAPAS DEL PROCESO	N/A	N/A		QUE SE DECLARE ADMINISTRATIVA Y PATRIMONIALMENTE RESPONSABLE DE TODOS LOS PERJUICIOS SUFRIDOS POR LUIS FRANKLIN MARTINEZ GAMBOA, CON OSACION DE LAS LESIONES PERSONALES SUFRIDAS EL 02/04/2018 CUADO SE ENCONTRABA RECLUIDO EN EL CMS J Y P DE BARRANQUILLA	
2020	PENDIENTE RADICADO X AUTORIDAD JUDICIAL	REPARACION DIRECTA	JUAN ESTEBAN SAÑUDO JARAMILLO Y OTROS	71762289		INDETERMINADA PORQUE DEPENDE DE LAS ETAPAS DEL PROCESO	INDETERMINADA PORQUE DEPENDE DE LAS ETAPAS DEL PROCESO	N/A	N/A		QUE SE DECLARE QUE LA MINISTERIO DE JUSTICIA, INPEC Y USPEC, SON SOLIDARIAMENTE RESPONSABLES DE TODOS LOS DAÑOS Y PERJUICIOS CAUSADOS POR LAS CONDICIONES DE RECLUSIÓN DE JUAN ESTEBAN SAÑUDO JARAMILLO AL SOMETÉRSELE A TRATOS CRUELES, INHUMANOS Y DEGRADANTES DURANTE SU RECLUSIÓN EN LA CÁRCEL DEL DISTRITO JUDICIAL DE MEDELLÍN "BELLAVISTA", EN DESPRECIO DE SU CONDICIÓN HUMANA, DURANTE EL PERIODO COMPRENDIDO ENTRE EL 01 DE DICIEMBRE DE 2014 A LA ACTUALIDAD.	
2020	73001333300320200000 58-00	REPARACION DIRECTA	FLOR MARINA HIGUA Y OTROS	28587635		INDETERMINADA PORQUE DEPENDE DE LAS ETAPAS DEL PROCESO	INDETERMINADA PORQUE DEPENDE DE LAS ETAPAS DEL PROCESO	N/A	N/A		QUE SE DECLARE AL INPEC, USPEC Y CONSORCIO FONDO DE ATENCION EN SALUD PPL, COMO RESPONSABLES ADMINISTRATIVAMENTE POR TODOS LOS PERJUICIOS MORALES, MATERIALES Y DAÑO A LA VIDA CAUSADO, CON OCASIÓN A LA FALLA EN SERVICIO QUE CONDUJO AL FALLECIMIENTO DE GILBERTO SALAZAR HIGUA EN HECHOS OCURRIDOS EL 07/08/2018 CUANDO SE ENCONTRABA RECLUIDO EN COIBA	
2020	08001333301220190000 69-00	REPARACION DIRECTA	GABRIEL ENRIQUE BOTERO GONZALEZ	1045689686		INDETERMINADA PORQUE DEPENDE DE LAS ETAPAS DEL PROCESO	INDETERMINADA PORQUE DEPENDE DE LAS ETAPAS DEL PROCESO	N/A	N/A		QUE SE DECLARE AL MINISTERIO DE JUSTICIA, INPEC Y USPEC ADMINISTRATIVAMENTE RESPONSABLES POR LOS PERJUICIOS MORALES CAUSADO A GABRIEL ENRIQUE BOTERO GONZALEZ POR EL HACINAMIENTO SOPORTADO EN EL CMS J Y P BARRANQUILLA DURANTE EL TIEMPO QUE HA ESTADO RECLUIDO, VULNERANDO SU SALUD, ALIMENTACION E HIGIENE.	
2020	20001333300120190011 58-00	REPARACION DIRECTA	KEINER MIGUEL SOTO ESTRADA Y OTROS	1118834471		INDETERMINADA PORQUE DEPENDE DE LAS ETAPAS DEL PROCESO	INDETERMINADA PORQUE DEPENDE DE LAS ETAPAS DEL PROCESO	N/A	N/A		SE DECLARE AL INPEC, USPEC Y CONSORCIO FONDO DE ATENCION EN SALUD PPL, ADMINISTRATIVA Y PATRIMONIALMENTE RESPONSABLES DE LOS PERJUICIOS CAUSADOS A KEINER MIGUEL SOTO ESTRADA POR LA FALLA EN EL SERVICIO CON OCASION DEL ACCIDENTE SUFRIDO EN REDENCION DE PENA EN HECHOS OCURRIDO EL 05/06/2017 CUANDO SE ENCONTRABA RECLUIDO EN EL EPAMSCAS VALLEDUPAR	
2020	11001333603720190030 48-00	REPARACION DIRECTA	NOVACION BLUE S.A.	800045062	$ 208.963.274	INDETERMINADA PORQUE DEPENDE DE LAS ETAPAS DEL PROCESO	INDETERMINADA PORQUE DEPENDE DE LAS ETAPAS DEL PROCESO	N/A	N/A		QUE SE DECLARE A LA USPEC Y FONADE EXTRACONTRACTUALMENTE RESPONSABLES DE LOS DAÑOS ANTIJURIDICOS OCASIONADOS POR EL NO PAGO A NOVACION BLUE S.A. DE LOS VALORES CORRESPONDIENTES A LA EJECUCION DE TODAS LAS ACTIVIDADES ORDENADAS Y REALIZADAS DE BUENA FE QUE GARANTIZARON EL MANDAMIENTO Y OPERACION DE LOS SISTEMAS DE CAPTACION, TRATAMIENTO, ALMACENAMIENTO DISTRIBUCION DE AGUA POTABLE Y TRATAMIENTO DE AGUARESIDUAL REALIZADA PARA LOS ESTABLECIMIENTOS DE JAMUNDI, POPAYAN, MAGANGUE, ADEUDASO DES DE JUNIO DE 2017.	
2020	PENDIENTE RADICADO X AUTORIDAD JUDICIAL	REPARACION DIRECTA	SANTIAGO ESCOBAR MEJIA, MARY EUGENIA MEJIA ARANGO Y OTROS	1216716199		INDETERMINADA PORQUE DEPENDE DE LAS ETAPAS DEL PROCESO	INDETERMINADA PORQUE DEPENDE DE LAS ETAPAS DEL PROCESO	N/A	N/A		QUE SE DECLARE AL INPEC Y USPEC, ADMINISTRATIVA Y EXTRACONTRACTUALMENTE RESPONSABLES DE DE LOS PERJUICIOS MATERIALES E INMATERIALES CON OCASION DEL FALLECIMIENTO DE JOSE REINEN ESCOBAR DAVID EN HECHOS OCURRIDOS EL 22/04/2018, CUANDO SE ENCONTRABA RECLUIDO EN EL CPAMSPA ITAGUI.	
2020	47001333300220170031 11-00	REPARACION DIRECTA	DALMER ANTONIO ALVAREZ GUERRA Y OTRAS 59 PERSONAS	17955319	$ 2.773.109.341	INDETERMINADA PORQUE DEPENDE DE LAS ETAPAS DEL PROCESO	INDETERMINADA PORQUE DEPENDE DE LAS ETAPAS DEL PROCESO	N/A	N/A		QUE SE DECLARE ADMINISTRATIVAMENTE RESPONSABLES POR PERJUICIOS MORALES A LOS 60 DEMANDANTES POR LA FALLA EN SERVICIO DEBIDO AL HACINAMIENTO SUFRIDO EN EL EPMSC SANTA MARTA DURANTE EL TIEMPO QUE HAN ESTADO RECLUIDOS VULNERANDO LA SALUS, ALIMENTACION E HIGIENE, A RAZON DE 200 SMLMV A CADA UNO.	
2020	05001333300312020002 45-00	REPARACION DIRECTA	YADILTHON FABIAN CASTAÑEDA ROJAS			INDETERMINADA PORQUE DEPENDE DE LAS ETAPAS DEL PROCESO	INDETERMINADA PORQUE DEPENDE DE LAS ETAPAS DEL PROCESO	N/A	N/A		QUE SE DECLARE QUE LA MINISTERIO DE JUSTICIA, INPEC Y USPEC, SON SOLIDARIAMENTE RESPONSABLES DE TODOS LOS DAÑOS Y PERJUICIOS CAUSADOS POR LAS CONDICIONES DE RECLUSIÓN DE YADILTHON FABIAN CASTAÑEDA ROJAS AL SOMETÉRSELE A TRATOS CRUELES, INHUMANOS Y DEGRADANTES DURANTE SU RECLUSIÓN EN LA CÁRCEL DEL DISTRITO JUDICIAL DE MEDELLÍN "BELLAVISTA", EN DESPRECIO DE SU CONDICIÓN HUMANA, DURANTE EL PERIODO COMPRENDIDO ENTRE EL 22 DE ABRIL DE 2015 A LA ACTUALIDAD.	
2020	05001333300262020002 52-00	REPARACION DIRECTA	JESUS HERIBERTO MEJIA ZULUAGA Y OTROS			INDETERMINADA PORQUE DEPENDE DE LAS ETAPAS DEL PROCESO	INDETERMINADA PORQUE DEPENDE DE LAS ETAPAS DEL PROCESO	N/A	N/A		QUE SE DECLARE QUE LA MINISTERIO DE JUSTICIA, INPEC Y USPEC, SON SOLIDARIAMENTE RESPONSABLES DE TODOS LOS DAÑOS Y PERJUICIOS CAUSADOS POR LAS CONDICIONES DE RECLUSIÓN DE JESUS HERIBERTO MEJIA ZULUAGA AL SOMETÉRSELE A TRATOS CRUELES, INHUMANOS Y DEGRADANTES DURANTE SU RECLUSIÓN EN LA CÁRCEL DEL DISTRITO JUDICIAL DE MEDELLÍN "BELLAVISTA", EN DESPRECIO DE SU CONDICIÓN HUMANA, DURANTE EL PERIODO COMPRENDIDO ENTRE EL 05 DE MARZO DE 2013 A LA ACTUALIDAD.	
2020	05001333301120200002 51-00	REPARACION DIRECTA	HECTOR ANTONIO MUÑOZ	8415301		INDETERMINADA PORQUE DEPENDE DE LAS ETAPAS DEL PROCESO	INDETERMINADA PORQUE DEPENDE DE LAS ETAPAS DEL PROCESO	N/A	N/A		QUE SE DECLARE QUE LA MINISTERIO DE JUSTICIA, INPEC Y USPEC, SON SOLIDARIAMENTE RESPONSABLES DE TODOS LOS DAÑOS Y PERJUICIOS CAUSADOS POR LAS CONDICIONES DE RECLUSIÓN DE HECTOR ANTONIO MUÑOZ AL SOMETÉRSELE A TRATOS CRUELES, INHUMANOS Y DEGRADANTES DURANTE SU RECLUSIÓN EN LA CÁRCEL DEL DISTRITO JUDICIAL DE MEDELLÍN "BELLAVISTA", EN DESPRECIO DE SU CONDICIÓN HUMANA, DURANTE EL PERIODO COMPRENDIDO ENTRE EL 05 DE ABRIL DE 2013 A LA ACTUALIDAD.	
2020	05030408900120190000 32-00	DECLARATIVO DE PERTENENCIA	ROQUE ANGEL BOLIVAR JIMENEZ Y OTROS		$ -	INDETERMINADA PORQUE DEPENDE DE LAS ETAPAS DEL PROCESO	INDETERMINADA PORQUE DEPENDE DE LAS ETAPAS DEL PROCESO	N/A	N/A		SE DECLARE EL DOMINIO PLENO DEL SEÑOR ROQUE ANGEL BOLIVAR JIMENEZ Y OTROS DEL LOTE DE TERREN RURAL IDENTIFICADO CON LA MATRICULA INMOBILIARIA 033-2187 UBICADO EN LA JURISDICCION EN EL MUNICIPIO DE AMAGA ANTIOQUIA, CON OCASION DE LA POSESIÓN EJERCIDA POR MAS DE 23 AÑOS. SE VINCULA A LA USPEC MEDINTE AUTO DE FECHA 05/10/2020, POR CUANTO EL INMUEBLE TIEN UN GRAVAMEN HIPOTECARIO A FAVOR DE LA NACION DE FECHA 21/10/1947, A FAVOR DE LA DIRECCION GENERAL DE ESTABLECIMIENTOS DE DETENCION PENAS Y MEDIDAS DE SEGURIDAD ADSCRITO EN SU MOMENTO AL MINISTERIO DE JUSTICIA	
2020	PENDIENTE RADICADO X AUTORIDAD JUDICIAL	ACCION POPULAR	GUSTAVO GUARNIZO GUARNIZO	11222494		N/A	N/A	N/A	N/A		SOLICITA SE PAVIMENTE CON CEMENTO Y ARENA LAS CUNETAS O DESAGÜES DE AGUA, SE PINTE CON PITURA DE ACEITA LAS 82 PUERTAS, BARANDAS, PASAMANOS Y ESCALERAS DEL PATIO 6, SE INSTALE PUERTAS METALICAS EN LOS SANITARIOS Y TUBERIAS EN LOS INODOROS.	

2020	05001333301720200002 24-00	REPARACION DIRECTA	LUIS CARLOS GARCIA ALCARAZ Y OTROS	1133654003		INDETERMINADA PORQUE DEPENDE DE LAS ETAPAS DEL PROCESO	INDETERMINADA PORQUE DEPENDE DE LAS ETAPAS DEL PROCESO	N/A	N/A		QUE SE DECLARE QUE LA MINISTERIO DE JUSTICIA, INPEC Y USPEC, SON SOLIDARIAMENTE RESPONSABLES DE TODOS LOS DAÑOS Y PERJUICIOS CAUSADOS POR LAS CONDICIONES DE RECLUSIÓN DE LUIS CARLOS GARCIA ALCARAZ AL SOMETÉRSELE A TRATOS CRUELES, INHUMANOS Y DEGRADANTES DURANTE SU RECLUSIÓN EN LA CÁRCEL DEL DISTRITO JUDICIAL DE MEDELLÍN "BELLAVISTA", EN DESPRECIO DE SU CONDICIÓN HUMANA, DURANTE EL PERIODO COMPRENDIDO ENTRE EL 05 DE SEPTIEMBRE DE 2012 A LA ACTUALIDAD.	
2020	5,00133E+21	REPARACION DIRECTA	JUAN GUILLERMO ZAPATA NAVALES			INDETERMINADA PORQUE DEPENDE DE LAS ETAPAS DEL PROCESO	INDETERMINADA PORQUE DEPENDE DE LAS ETAPAS DEL PROCESO	N/A	N/A		QUE SE DECLARE QUE LA MINISTERIO DE JUSTICIA, INPEC Y USPEC, SON SOLIDARIAMENTE RESPONSABLES DE TODOS LOS DAÑOS Y PERJUICIOS CAUSADOS POR LAS CONDICIONES DE RECLUSIÓN DE JUAN GUILLERMO ZAPATA NAVALES AL SOMETÉRSELE A TRATOS CRUELES, INHUMANOS Y DEGRADANTES DURANTE SU RECLUSIÓN EN LA CÁRCEL DEL DISTRITO JUDICIAL DE MEDELLÍN "BELLAVISTA", EN DESPRECIO DE SU CONDICIÓN HUMANA, DURANTE EL PERIODO COMPRENDIDO ENTRE EL 01 DE NOVIEMBRE DE 2012 A LA ACTUALIDAD.	
2020	05001333302920200002 39-00	REPARACION DIRECTA	REINALDO ALONSO HERRERA HOYOS			INDETERMINADA PORQUE DEPENDE DE LAS ETAPAS DEL PROCESO	INDETERMINADA PORQUE DEPENDE DE LAS ETAPAS DEL PROCESO	N/A	N/A		QUE SE DECLARE QUE LA MINISTERIO DE JUSTICIA, INPEC Y USPEC, SON SOLIDARIAMENTE RESPONSABLES DE TODOS LOS DAÑOS Y PERJUICIOS CAUSADOS POR LAS CONDICIONES DE RECLUSIÓN DE REINALDO ALONSO HERRERA HOYOS AL SOMETÉRSELE A TRATOS CRUELES, INHUMANOS Y DEGRADANTES DURANTE SU RECLUSIÓN EN LA CÁRCEL DEL DISTRITO JUDICIAL DE MEDELLÍN "BELLAVISTA", EN DESPRECIO DE SU CONDICIÓN HUMANA, DURANTE EL PERIODO COMPRENDIDO ENTRE EL 01 DE NOVIEMBRE DE 2012 A LA ACTUALIDAD.	
2020	73001333300620200002 26-00	NULIDAD Y RESTABLECIMIENTO DE DERECHO	LEYLA ISABEL GUTIERREZ SUAREZ	28544858		INDETERMINADA PORQUE DEPENDE DE LAS ETAPAS DEL PROCESO	INDETERMINADA PORQUE DEPENDE DE LAS ETAPAS DEL PROCESO	N/A	N/A		DECLARAR LA NULIDAD DE LOS ACTOS ADMINISTRATIVOS FICTOS O PRESUNTOS FRENTE A LAS PETICIONES RADICADAS ANTE LAS ENTIDADES, CAPRECOM EN LIQUIDACION, UNIDAD DE SALUD DE IBAGUE E.S.E. FUNDASALUD IPS, CONSORCIO FONDO DE ATENCION EN SALUD PPL 2015, INPEC Y USPEC EN CUANTO NEGARON EL RECONOCIMIENTO Y PAGO DE PRESTACIONES SOCIALES A FAVOR DE LEYLA ISABEL GUTIERREZ SUAREZ , LOS EMOLUMENTOS LABORALES A QUE TIENE DERECHO Y LAS PRESTACIONES SOCIALES A LAS QUE TIENE DERECHO, IGUALES A LAS QUE PERCIBEN LOS EMPLEADOS PÚBLICOS QUE PRESTAN SUS SERVICIOS EN LOS ESTABLECIMIENTOS CARCELARIOS QUE ADMINISTRA EL INPEC, TOMANDO COMO BASE EL VALOR PACTADO EN LAS ÓRDENES DE PRESTACIÓN DE SERVICIOS ENTRE EL 01/08/2012 AL 31/12/2016.	
2020	05001333300720200002 47-00	REPARACION DIRECTA	ALVARO JOSE CARDONA TORO		$ 112.913.176	INDETERMINADA PORQUE DEPENDE DE LAS ETAPAS DEL PROCESO	INDETERMINADA PORQUE DEPENDE DE LAS ETAPAS DEL PROCESO	N/A	N/A		QUE SE DECLARE QUE LA MINISTERIO DE JUSTICIA, INPEC Y USPEC, SON SOLIDARIAMENTE RESPONSABLES DE TODOS LOS DAÑOS Y PERJUICIOS CAUSADOS POR LAS CONDICIONES DE RECLUSIÓN DE ALVARO JOSE CARDONA TORO AL SOMETÉRSELE A TRATOS CRUELES, INHUMANOS Y DEGRADANTES DURANTE SU RECLUSIÓN EN LA CÁRCEL DEL DISTRITO JUDICIAL DE MEDELLÍN "BELLAVISTA", EN DESPRECIO DE SU CONDICIÓN HUMANA, DURANTE EL PERIODO COMPRENDIDO ENTRE EL 13 DE MAYO DE 2014 A LA ACTUALIDAD.	
2020	44001334000320160043 42-00	REPARACION DIRECTA	CARMELO JOSE OLAYA ESPITIA Y DAYLIS HERNANDEZ GUTIERREZ Y OTROS	84093362		INDETERMINADA PORQUE DEPENDE DE LAS ETAPAS DEL PROCESO	INDETERMINADA PORQUE DEPENDE DE LAS ETAPAS DEL PROCESO	N/A	N/A		QUE SE DECLARE A LA RAMA JUDICIAL, INPEC Y USPEC ADMINISTRATIVA Y EXTRACONTRACTUALMENTE RESPONSABLES DE LOS PERJICIOS OCASIONADOS POR LA SISTEMATICA VIOLACICN DE DERECHOS HUMANOS DE QUE FUE VICTIMA CARMELO JOSE OLAYA ESPITIA CONSISTENTE EN TRATO DEGRADANTE DURANTE EL TIEMPO QUE ESTUVO RECLUIDO EN EL EMPSC RIOHACHA, COMPLEJO PENITENCIARIO DE CUCUTA Y EPMSC BARRANQUILLA, EN EL LAPSO COMPRENDIDO ENTRE EL 12/12/2008 HASTA EL 14/04/2014	
2020	20001333300820190042 4-00	REPARACION DIRECTA	OBED ISAIAS BENAVIDEZ VILLALBA Y OTROS		$ 303.472.756	INDETERMINADA PORQUE DEPENDE DE LAS ETAPAS DEL PROCESO	INDETERMINADA PORQUE DEPENDE DE LAS ETAPAS DEL PROCESO	N/A	N/A		QUE SE DECLARE AL INPEC Y USPEC PATRIMONIAL Y EXTRAPATRIMONIALMENTE RESPONSABLES DE LOS PERJUCIOS OCASIONADOS POR LA FALLA EN EL SERVICIO CON OCASION DEL FALLECIMIENTO DEL SEÑOR OSCAR LUIS BENAVIDES ALVEAR EN HECHOS OCURRIDO EL 02/11/2017 DEBIDO UNA TUVERCULOSIS CONTAGIADA CUANDO ENCONTRABA RECLUIDO EN EL EPMSC SANTAMARTA Y EPMSC VALLEDUPAR	
2020	PENDIENTE RADICADO X AUTORIDAD JUDICIAL	REPARACION DIRECTA	ANDRES FELIPE GOMEZ AMAYA, MARIA CRISTINA AMAYA CASTILLO Y OTROS	43090182		INDETERMINADA PORQUE DEPENDE DE LAS ETAPAS DEL PROCESO	INDETERMINADA PORQUE DEPENDE DE LAS ETAPAS DEL PROCESO	N/A	N/A		SE DECLARE JUDICIALMENTE QUE LA NACIÓN-MINISTERIO DE DEFENSA-POLICÍA NACIONAL, INPEC Y LA USPEC, SON RESPONSABLES EXTRACONTRACTUAL, SOLIDARIA Y ADMINISTRATIVAMENTE DEL DAÑO ANTIJURÍDICO PADECIDO POR LOS DEMANDANTES, CAUSADOS CON LAS ENFERMEDADES, INFECCIONES, LESIONES Y POSTERIOR MUERTE OCASIONADA A ANDRES FELIPE GÓMEZ AMAYA MIENTRAS ESTUVO PRIVADO DE SU LIBERTAD EN LAS ESTACIONES DE POLICÍA DE SAN JAVIER, DE LA CANDELARIA Y DE CASTILLA EN LA CIUDAD DE MEDELLÍN Y POSTERIORMENTE EN EL CPAMSPA ITAGUI	
2020	05001333303020200002 41-00	REPARACION DIRECTA	JAVIER ESTEBAN CASTILLO	1017151166		INDETERMINADA PORQUE DEPENDE DE LAS ETAPAS DEL PROCESO	INDETERMINADA PORQUE DEPENDE DE LAS ETAPAS DEL PROCESO	N/A	N/A		QUE SE DECLARE QUE LA MINISTERIO DE JUSTICIA, INPEC Y USPEC, SON SOLIDARIAMENTE RESPONSABLES DE TODOS LOS DAÑOS Y PERJUICIOS CAUSADOS POR LAS CONDICIONES DE RECLUSIÓN DE JAVIER ESTEBAN CASTILLO AL SOMETÉRSELE A TRATOS CRUELES, INHUMANOS Y DEGRADANTES DURANTE SU RECLUSIÓN EN LA CÁRCEL DEL DISTRITO JUDICIAL DE MEDELLÍN "BELLAVISTA", EN DESPRECIO DE SU CONDICIÓN HUMANA, DURANTE EL PERIODO COMPRENDIDO ENTRE EL 15 DE JUNIO DE 20212 A LA ACTUALIDAD.	
2020	08001333301220180031 2-00	REPARACION DIRECTA	RICARDO MANUEL PINO VILLA Y OTROS	8730650		INDETERMINADA PORQUE DEPENDE DE LAS ETAPAS DEL PROCESO	INDETERMINADA PORQUE DEPENDE DE LAS ETAPAS DEL PROCESO	N/A	N/A		QUE SE DECLARE AL MINISTERIO DE JUSTICIA, INPEC Y USPEC, ADMINISTRATIVAMENTE RESPONSABLES POR LOS PERJUICIOS MORALES CAUSADOS A RICARDO MANUEL PINO VILLA, POR LA FALLA EN EL SERVICIO A CAUSA DE HACINAMIENTO QUE HA SOPORTADO EN EL CMS JYP BARRANQUILLA DURANTE EL TIEMPO QUE HA ESTADO RECLUIDO, VULNERANDOSE LAS CONDICIONES DE ALUD, ALIMENTACION, HIGIENE TENIENDO QUE SOMETERSE A DORMIR EN EL PISO	
2020	PENDIENTE RADICADO X AUTORIDAD JUDICIAL	ORDINARIO LABORAL	ANTONIO JOSE BUITRAGO FRANCO	79108956		INDETERMINADA PORQUE DEPENDE DE LAS ETAPAS DEL PROCESO	INDETERMINADA PORQUE DEPENDE DE LAS ETAPAS DEL PROCESO	N/A	N/A		QUE SE DECLARE LA EXISTENCIA DE UN CONTRATO DE TRABAJO A TERMINO FIJO ENTRE ANTONIO JOSE BUITRAGO FRANCO Y LAS FIRMAS JP SERVICIOS S.A.S. Y CM CONSTRUCCIONES Y MANTENIMIENTOS S.A.S. EN SUS CALIDADES DE INTEGRANTES DEL CONSORCIO DEL SUR NIT. 901140367-2, DURANTE EL 03/08/2018 Y EL 18/01/2019. ASI MISMO SE DECARE LA TERMINACION INJUSTIFICADA DEL CONTRATO POR CAUSA IMPUTADA AL EMPELADOR Y COMO CONSECUENCIA SE PAGUE TODAS LAS ACREENCIAS LABORALES A LAS CUALES TIENE DERECHO	

2020	05001333303120200002 43-00	REPARACION DIRECTA	JOSE LEON GUTIERREZ HIGUITA	98588861		INDETERMINADA PORQUE DEPENDE DE LAS ETAPAS DEL PROCESO	INDETERMINADA PORQUE DEPENDE DE LAS ETAPAS DEL PROCESO	N/A	N/A		QUE SE DECLARE QUE LA MINISTERIO DE JUSTICIA, INPEC Y USPEC, SON SOLIDARIAMENTE RESPONSABLES DE TODOS LOS DAÑOS Y PERJUICIOS CAUSADOS POR LAS CONDICIONES DE RECLUSIÓN DE JOSE LEON GUTIERREZ HIGUITA AL SOMETÉRSELE A TRATOS CRUELES, INHUMANOS Y DEGRADANTES DURANTE SU RECLUSIÓN EN LA CÁRCEL DEL DISTRITO JUDICIAL DE MEDELLÍN "BELLAVISTA", EN DESPRECIO DE SU CONDICIÓN HUMANA, DURANTE EL PERIODO COMPRENDIDO ENTRE EL 27 DE SEPTIEMBRE DE 2013 A LA ACTUALIDAD.	
2020	PENDIENTE RADICADO X AUTORIDAD JUDICIAL	REPARACION DIRECTA	ORLANDO LONDOÑO AMAYA	9856708		INDETERMINADA PORQUE DEPENDE DE LAS ETAPAS DEL PROCESO	INDETERMINADA PORQUE DEPENDE DE LAS ETAPAS DEL PROCESO	N/A	N/A		QUE SE DECLARE QUE LA MINISTERIO DE JUSTICIA, INPEC Y USPEC, SON SOLIDARIAMENTE RESPONSABLES DE TODOS LOS DAÑOS Y PERJUICIOS CAUSADOS POR LAS CONDICIONES DE RECLUSIÓN DE ORLANDO LONDOÑO AMAYAAL SOMETÉRSELE A TRATOS CRUELES, INHUMANOS Y DEGRADANTES DURANTE SU RECLUSIÓN EN LA CÁRCEL DEL DISTRITO JUDICIAL DE MEDELLÍN "BELLAVISTA", EN DESPRECIO DE SU CONDICIÓN HUMANA, DURANTE EL PERIODO COMPRENDIDO ENTRE EL 25/11/2015 AL 26/06/2019.	
2020	05001333301520200002 67-00	REPARACION DIRECTA	RUBEN DARIO POSADA TORO	71696814		INDETERMINADA PORQUE DEPENDE DE LAS ETAPAS DEL PROCESO	INDETERMINADA PORQUE DEPENDE DE LAS ETAPAS DEL PROCESO	N/A	N/A		QUE SE DECLARE QUE LA MINISTERIO DE JUSTICIA, INPEC Y USPEC, SON SOLIDARIAMENTE RESPONSABLES DE TODOS LOS DAÑOS Y PERJUICIOS CAUSADOS POR LAS CONDICIONES DE RECLUSIÓN DE RUBEN DARIO POSADA TORO AL SOMETÉRSELE A TRATOS CRUELES, INHUMANOS Y DEGRADANTES DURANTE SU RECLUSIÓN EN LA CÁRCEL DEL DISTRITO JUDICIAL DE MEDELLÍN "BELLAVISTA", EN DESPRECIO DE SU CONDICIÓN HUMANA, DURANTE EL PERIODO COMPRENDIDO ENTRE EL 04/04/2011 AL 23/05/2018.	
2020	PENDIENTE RADICADO X AUTORIDAD JUDICIAL	REPARACION DIRECTA	JUAN CARLOS URAN CARDONA Y OTROS			INDETERMINADA PORQUE DEPENDE DE LAS ETAPAS DEL PROCESO	INDETERMINADA PORQUE DEPENDE DE LAS ETAPAS DEL PROCESO	N/A	N/A		QUE SE DECLARE AL INPEC ADMINISTRATIVA Y EXTRACONTRACTUALMENTE RESPONSABLES POR LOS DAÑOS Y PERJUICIOS OCASIONADOS POR LAS LESIONES PERSONALES A JUAN CARLOS URAN CARDONA EN HECHOS OCURRIDOS EL 28 DE MAYO DE 2018 CUANDO SE ENCONTRABA RECLUIDO EN EL EPMSC PUERTO TRIUNFO	
2020	11001333603520190019 93-00	EJECUTIVO	AGENCIA LOGISTICA DE LAS FUERZAS MILITARES			INDETERMINADA PORQUE DEPENDE DE LAS ETAPAS DEL PROCESO	INDETERMINADA PORQUE DEPENDE DE LAS ETAPAS DEL PROCESO	N/A	N/A		SE DECLARE EL MANDAMIENTO DE PAGO DE LA FACTURA 614 DE 2013 POR PARTE DE LA USPEC A FAVOR DE LA AGENCIA LOGISTICA DE LAS FUERZAS MILITARES	
2020	11001333502620190021 59-00	NULIDAD Y RESTABLECIMIENTO DE DERECHO	ANTONIO JOSE FLOREZ GUZMAN			INDETERMINADA PORQUE DEPENDE DE LAS ETAPAS DEL PROCESO	INDETERMINADA PORQUE DEPENDE DE LAS ETAPAS DEL PROCESO	N/A	N/A		SE REVOQUE Y SE DECLARE LA NULIDAD DE LA RESOLUCION 1291 DE 2017 POR MEDIO DEL CUAL DECLARARON LA VACANIA DEL EMPELO POR ABANDONO DEL CARGO, ASÍ LA RESOLUCIÓN 390 DE 2018 POR MEDIO DE LA CUAL RESULEVEN EL RECURSO DE REPOSICION, Y COMO CONSECUENCIA SE DECLARE A LA USPEC COMO RESPONSABLES DE TODOS LOS DAÑOS Y PERJUICIOS CAUSADOS, Y SE CANCELEN LOS SALARIOS Y PRESTACIONES ADEUDADOS DURANTE 16 MESADAS.	
2020	05001333302620200002 83-00	REPARACION DIRECTA	MARCO AURELIO ROLDAN PALACIO	3385941		INDETERMINADA PORQUE DEPENDE DE LAS ETAPAS DEL PROCESO	INDETERMINADA PORQUE DEPENDE DE LAS ETAPAS DEL PROCESO	N/A	N/A		QUE SE DECLARE QUE LA MINISTERIO DE JUSTICIA, INPEC Y USPEC, SON SOLIDARIAMENTE RESPONSABLES DE TODOS LOS DAÑOS Y PERJUICIOS CAUSADOS POR LAS CONDICIONES DE RECLUSIÓN DE MARCO AURELIO ROLDAN PALACIO AL SOMETÉRSELE A TRATOS CRUELES, INHUMANOS Y DEGRADANTES DURANTE SU RECLUSIÓN EN LA CÁRCEL DEL DISTRITO JUDICIAL DE MEDELLÍN "BELLAVISTA", EN DESPRECIO DE SU CONDICIÓN HUMANA, DURANTE EL PERIODO COMPRENDIDO ENTRE EL 02/09/2012 A LA ACTUALIDAD.	
2020	68001333392018002890 00	REPARACION DIRECTA	ANDERSON PALACIO PEREZ Y OTROS	1035418856		INDETERMINADA PORQUE DEPENDE DE LAS ETAPAS DEL PROCESO	INDETERMINADA PORQUE DEPENDE DE LAS ETAPAS DEL PROCESO	N/A	N/A		SE DECLARE AL INPEC, USPEC Y CONSORCIO FONDO DE ATENCION EN SALUD PPL, ADMINISTRATIVA Y PATRIMONIALMENTE RESPONSABLES DE LOS PERJUICIOS CAUSADOS A ANDERSON PALACIO PEREZ Y OTROS POR LA FALLA EN EL SERVICIO CON OCASION DE LA ENFERMEDAD DE TROMBOSIS EN LA PIERNA SUPERFICIAL Y PROFUNDA QUE HA OCASIONADO DOLORES Y SUFRIMIENTO FISICOS , MALESTAR PSIQUICO, ANSIEDAD, AFLICCION Y PERDIDA DE CAPACIDAD LABORAL ESTANDO RECLUIDO EN EL EPMSC BUCARAMANGA	
2020	68001333301020200019 0-00	REPARACION DIRECTA	ESPERANZA SERRANO SILVA, JUAN DIEGO GUERRERO SERRANO Y OTROS	63352884		INDETERMINADA PORQUE DEPENDE DE LAS ETAPAS DEL PROCESO	INDETERMINADA PORQUE DEPENDE DE LAS ETAPAS DEL PROCESO	N/A	N/A		DECLARAR EXTRACONTRACTUAL, PATRIMONIAL Y EXTRAPATRIMONIALMENTE RESPONSABLES A MINISTERIO DE JUSTICIA, INPEC, USPEC, CONSORCIO FONDO DE ATENCION EN SALUD, HOSPITAL UNIVERSITARIO LA SAMARITANA Y HOSTPITAL UNIVERSITARIO DE SANTANDER POR LOS PERJUICIOS OCASIONADOS A LOS DEMANDANTES POR LA FALLA EN SERVICIO, PERDIDA DE OPORTUNIDAD Y MALA PRESTACION DEL SERVICIO QUE CONDUJERON A LA MUERTE EL 04/07/2018 DE LUSWIND OSWALDO SERRANO SILVA DURANTE EL TIEMPO QUE ESTUVO RECLUIDO EN LA EPMSC BUCARAMANGA Y POSTERIOR EN EL COMEB BOGOTA LA PICOTA.	
2020	PENDIENTE RADICADO X AUTORIDAD JUDICIAL	REPARACION DIRECTA	VICTOR DE JESÚS ZAPATA			INDETERMINADA PORQUE DEPENDE DE LAS ETAPAS DEL PROCESO	INDETERMINADA PORQUE DEPENDE DE LAS ETAPAS DEL PROCESO	N/A	N/A		QUE SE DECLARE QUE LA MINISTERIO DE JUSTICIA, INPEC Y USPEC, SON SOLIDARIAMENTE RESPONSABLES DE TODOS LOS DAÑOS Y PERJUICIOS CAUSADOS POR LAS CONDICIONES DE RECLUSIÓN DE VICTOR DE JESUS ZAPATA AL SOMETÉRSELE A TRATOS CRUELES, INHUMANOS Y DEGRADANTES DURANTE SU RECLUSIÓN EN LA CÁRCEL DEL DISTRITO JUDICIAL DE MEDELLÍN "BELLAVISTA", EN DESPRECIO DE SU CONDICIÓN HUMANA, DURANTE EL PERIODO COMPRENDIDO ENTRE EL 21 DE JUNIO DE 2010 A LA ACTUALIDAD.	
2020	PENDIENTE RADICADO X AUTORIDAD JUDICIAL	REPARACION DIRECTA	JOSE RAFAEL MARTINEZ COGOLLO, ADAN DE JESUS MARTINEZ CALDERA Y OTROS	3671409		INDETERMINADA PORQUE DEPENDE DE LAS ETAPAS DEL PROCESO	INDETERMINADA PORQUE DEPENDE DE LAS ETAPAS DEL PROCESO	N/A	N/A		QUE SE DECLARE QUE LA MINISTERIO DE JUSTICIA, INPEC Y USPEC, SON SOLIDARIAMENTE RESPONSABLES DE TODOS LOS DAÑOS Y PERJUICIOS CAUSADOS POR LAS CONDICIONES DE RECLUSIÓN DE JOSE RAFAEL MARTINEZ COGOLLO AL SOMETÉRSELE A TRATOS CRUELES, INHUMANOS Y DEGRADANTES DURANTE SU RECLUSIÓN EN LA CÁRCEL DEL DISTRITO JUDICIAL DE MEDELLÍN "BELLAVISTA", EN DESPRECIO DE SU CONDICIÓN HUMANA, DURANTE EL PERIODO COMPRENDIDO ENTRE EL 26 DE JULIO DE 2009 A LA ACTUALIDAD.	
2020	PENDIENTE RADICADO X AUTORIDAD JUDICIAL	REPARACION DIRECTA	MARDO DE JESUS MARTINEZ CARDENAS			INDETERMINADA PORQUE DEPENDE DE LAS ETAPAS DEL PROCESO	INDETERMINADA PORQUE DEPENDE DE LAS ETAPAS DEL PROCESO	N/A	N/A		QUE SE DECLARE QUE LA MINISTERIO DE JUSTICIA, INPEC Y USPEC, SON SOLIDARIAMENTE RESPONSABLES DE TODOS LOS DAÑOS Y PERJUICIOS CAUSADOS POR LAS CONDICIONES DE RECLUSIÓN DE MARDO DE JESUS MARTINEZ CARDENAS AL SOMETÉRSELE A TRATOS CRUELES, INHUMANOS Y DEGRADANTES DURANTE SU RECLUSIÓN EN LA CÁRCEL DEL DISTRITO JUDICIAL DE MEDELLÍN "BELLAVISTA", EN DESPRECIO DE SU CONDICIÓN HUMANA, DURANTE EL PERIODO COMPRENDIDO ENTRE EL 26 DE AGOSTO DE 2015 A LA ACTUALIDAD.	
2020	PENDIENTE RADICADO X AUTORIDAD JUDICIAL	ORDINARIO LABORAL	NESTOR FADUL BELEÑO PLATA			INDETERMINADA PORQUE DEPENDE DE LAS ETAPAS DEL PROCESO	INDETERMINADA PORQUE DEPENDE DE LAS ETAPAS DEL PROCESO	N/A	N/A		QUE SE DECLARE QUE EXISTIO UN CONTRATO LABORAL A TERMINO FIJO ENTRE EL 20/02/2019 Y EL 20/10/2019. Y EN CONSECUENCIA SE CONDENE A LA UNION TEMPORAL FAMIALIMENTOS UT MARIA MERCEDES BOHORQUEZ, INVERSIONES RAMFOR LTDA, FUNDACION NIÑEZ, MUJER Y FAMILIA Y EN FORMA SOLIDARIA A LA USPEC A PAGAR AL SEÑOR NESTOR FADUL BELEÑO PLATA LOS SALRIOS Y PRESTACIONEA ADEUDADAS CON SUS RESPECTIVOS INTERESES.	

2020	05001333300282020002 41-00	REPARACION DIRECTA	HEBER ALCIDES SALDARRIAGA MIRANDA			INDETERMINADA PORQUE DEPENDE DE LAS ETAPAS DEL PROCESO	INDETERMINADA PORQUE DEPENDE DE LAS ETAPAS DEL PROCESO	N/A	N/A		QUE SE DECLARE QUE LA MINISTERIO DE JUSTICIA, INPEC Y USPEC, SON SOLIDARIAMENTE RESPONSABLES DE TODOS LOS DAÑOS Y PERJUICIOS CAUSADOS POR LAS CONDICIONES DE RECLUSIÓN DE HEBER ALCIDES SALDARRIAGA MIRANDA AL SOMETÉRSELE A TRATOS CRUELES, INHUMANOS Y DEGRADANTES DURANTE SU RECLUSIÓN EN LA CÁRCEL DEL DISTRITO JUDICIAL DE MEDELLÍN "BELLAVISTA", EN DESPRECIO DE SU CONDICIÓN HUMANA, DURANTE EL PERIODO COMPRENDIDO ENTRE EL 19 DE FEBRERO DE 2014 A LA ACTUALIDAD.	
2020	05001333300320200002 53-00	REPARACION DIRECTA	LUDWIN SAMUEL ORTIZ BELTRAN Y OTROS			INDETERMINADA PORQUE DEPENDE DE LAS ETAPAS DEL PROCESO	INDETERMINADA PORQUE DEPENDE DE LAS ETAPAS DEL PROCESO	N/A	N/A		QUE SE DECLARE QUE LA MINISTERIO DE JUSTICIA, INPEC Y USPEC, SON SOLIDARIAMENTE RESPONSABLES DE TODOS LOS DAÑOS Y PERJUICIOS CAUSADOS POR LAS CONDICIONES DE RECLUSIÓN DE LUDWIN SAMUEL ORTIZ BELTRAN AL SOMETÉRSELE A TRATOS CRUELES, INHUMANOS Y DEGRADANTES DURANTE SU RECLUSIÓN EN LA CÁRCEL DEL DISTRITO JUDICIAL DE MEDELLÍN "BELLAVISTA", EN DESPRECIO DE SU CONDICIÓN HUMANA, DURANTE EL PERIODO COMPRENDIDO ENTRE EL 22 DE ENERO DE 2015 A LA ACTUALIDAD.	
2020	PENDIENTE RADICADO X AUTORIDAD JUDICIAL	REPARACION DIRECTA	YEINER ALEXIS PALACIOS SERNA	1078116673		INDETERMINADA PORQUE DEPENDE DE LAS ETAPAS DEL PROCESO	INDETERMINADA PORQUE DEPENDE DE LAS ETAPAS DEL PROCESO	N/A	N/A		QUE SE DECLARE QUE LA MINISTERIO DE JUSTICIA, INPEC Y USPEC, SON SOLIDARIAMENTE RESPONSABLES DE TODOS LOS DAÑOS Y PERJUICIOS CAUSADOS POR LAS CONDICIONES DE RECLUSIÓN DE YEINER ALEXIS PALACIOS SERNA AL SOMETÉRSELE A TRATOS CRUELES, INHUMANOS Y DEGRADANTES DURANTE SU RECLUSIÓN EN LA CÁRCEL DEL DISTRITO JUDICIAL DE MEDELLÍN "BELLAVISTA", EN DESPRECIO DE SU CONDICIÓN HUMANA, DURANTE EL PERIODO COMPRENDIDO ENTRE EL 04/09/2013 A LA ACTUALIDAD.	
2020	05001333300320200002 47-00	REPARACION DIRECTA	SERGIO ANDRES RODRIGUEZ QUICENO Y OTROS			INDETERMINADA PORQUE DEPENDE DE LAS ETAPAS DEL PROCESO	INDETERMINADA PORQUE DEPENDE DE LAS ETAPAS DEL PROCESO	N/A	N/A		QUE SE DECLARE QUE LA MINISTERIO DE JUSTICIA, INPEC Y USPEC, SON SOLIDARIAMENTE RESPONSABLES DE TODOS LOS DAÑOS Y PERJUICIOS CAUSADOS POR LAS CONDICIONES DE RECLUSIÓN DE SERGIO ANDRES RODRIGUEZ QUICENO AL SOMETÉRSELE A TRATOS CRUELES, INHUMANOS Y DEGRADANTES DURANTE SU RECLUSIÓN EN LA CÁRCEL DEL DISTRITO JUDICIAL DE MEDELLÍN "BELLAVISTA", EN DESPRECIO DE SU CONDICIÓN HUMANA, DURANTE EL PERIODO COMPRENDIDO ENTRE EL 22 DE ENERO DE 2015 A LA ACTUALIDAD.	
2020	05001333300820200002 62-00	REPARACION DIRECTA	JAIDER MANUEL PALOMINO BORJA Y OTROS	8437042		INDETERMINADA PORQUE DEPENDE DE LAS ETAPAS DEL PROCESO	INDETERMINADA PORQUE DEPENDE DE LAS ETAPAS DEL PROCESO	N/A	N/A		QUE SE DECLARE QUE LA MINISTERIO DE JUSTICIA, INPEC Y USPEC, SON SOLIDARIAMENTE RESPONSABLES DE TODOS LOS DAÑOS Y PERJUICIOS CAUSADOS POR LAS CONDICIONES DE RECLUSIÓN DE JAIDER MANUEL PALOMINO BORJA AL SOMETÉRSELE A TRATOS CRUELES, INHUMANOS Y DEGRADANTES DURANTE SU RECLUSIÓN EN LA CÁRCEL DEL DISTRITO JUDICIAL DE MEDELLÍN "BELLAVISTA", EN DESPRECIO DE SU CONDICIÓN HUMANA, DURANTE EL PERIODO COMPRENDIDO ENTRE EL 20 DE OCTUBRE DE 2015 A LA ACTUALIDAD.	
2020	08001333300220180015 55-00	REPARACION DIRECTA	JUAN MANUEL HERNANDEZ NIEBELES, DANIEL JOSE ECHAVARRIA PEREZ Y OTROS 34 RECLUSOS			INDETERMINADA PORQUE DEPENDE DE LAS ETAPAS DEL PROCESO	INDETERMINADA PORQUE DEPENDE DE LAS ETAPAS DEL PROCESO	N/A	N/A		QUE SE DECLARE AL MINISTERIO DE JUSTICIA, INPEC Y USPEC ADMINISTRATIVAMENTE RESPONSABLES DEL HACINAMIENTO SUFRIDO POR LO DEMANDANTES DUATENTE EL TIEMPO QUE HAN ESTADO RECLUIDOS EN EL CMS Y ,P DE BARRANQUILLA NOS VINCULAN EN CALIDAD DE LITISCONSORCIO.	
2020	73001233300020190033 43-00	ACCION POPULAR	PERSONERA MUNICIPAL DE MELGAR TOLIMA			N/A	N/A	N/A	N/A		QUE SE DECLARE QUE EL MINISTERIO DE JUSTICIA, INPEC Y USPEC HAN VULNERADO LOS DERECHOS COLECTIVOS DE SEGURIDAD Y SALUBRIDAD PUBLICAS EN EL EPMSC DE MELGAR Y EN CONSECUENCIA SE REALICE LA REUBICACION DEL ESTABLECIMIENTO A UN SITIO QUE REUNA LOS REQUISITOS LEGALES DESCRITOS EN LA URBANISTICA LOCAL.	
2020	PENDIENTE RADICADO X AUTORIDAD JUDICIAL	REPARACION DIRECTA	BLANCA MABEL CASTILLO GARCIA, MARLENE GARCIA ARANGO Y OTROS	66914547		INDETERMINADA PORQUE DEPENDE DE LAS ETAPAS DEL PROCESO	INDETERMINADA PORQUE DEPENDE DE LAS ETAPAS DEL PROCESO	N/A	N/A		QUE SE DECLARE AL INPEC, USPEC Y RAMA JUDICIAL, ADMINISTRATIVAMENTE RESPONSABLES DE TODOS LOS PERJUICIOS OCASIONADOS CON OCASION DEL FALLECIMIENTO DEL SEÑOR CESAR AUGUSTO GARCIA GARCIA EN HECHOS SUCEDIDOS EL 12 DE SEPTIEMBRE DE 2018, CUANDO SE ENCONTRABA RECLUIDO EN EL COMPLEJO PENITENCIARIO DE JAMUNDI.	
2020	41001333300520190015 75-00	REPARACION DIRECTA	MARLENY TORRES ABELLA Y OTROS 14	36280408		INDETERMINADA PORQUE DEPENDE DE LAS ETAPAS DEL PROCESO	INDETERMINADA PORQUE DEPENDE DE LAS ETAPAS DEL PROCESO	N/A	N/A		QUE SE DECARE AL MINISTERIO DEL INTERIOR, MINISTERIO DE JUSTICIA, INPEC, CONSORCIO PPL Y USPEC, RESPONSABLES ADMINISTRATIVAMENTE POR LOS DAÑOS Y PERJUICIOS CON OCASION DE LA MUERTE DEL SEÑOR JOSE EXCEHOMO CHAMORRO GUTIERREZ EH HECHOS SUCEDIOS EL 28/06/2017 CUANDO SE ENCONTRABA RECLUIDO EN EL EPMSC NEIVA.	
2020	05001333300920200002 48-00	REPARACION DIRECTA	HUMBERTO DE JESUS SANCHEZ MARTINEZ Y OTROS			INDETERMINADA PORQUE DEPENDE DE LAS ETAPAS DEL PROCESO	INDETERMINADA PORQUE DEPENDE DE LAS ETAPAS DEL PROCESO	N/A	N/A		QUE SE DECLARE QUE LA MINISTERIO DE JUSTICIA, INPEC Y USPEC, SON SOLIDARIAMENTE RESPONSABLES DE TODOS LOS DAÑOS Y PERJUICIOS CAUSADOS POR LAS CONDICIONES DE RECLUSIÓN DE HUMBERTO DE JESUS SANCHEZ MARTINEZ AL SOMETÉRSELE A TRATOS CRUELES, INHUMANOS Y DEGRADANTES DURANTE SU RECLUSIÓN EN LA CÁRCEL DEL DISTRITO JUDICIAL DE MEDELLÍN "BELLAVISTA", EN DESPRECIO DE SU CONDICIÓN HUMANA, DURANTE EL PERIODO COMPRENDIDO ENTRE EL 23 DE NERO DE 2015 A LA ACTUALIDAD.	
2020	05001333300420200002 49-00	REPARACION DIRECTA	DANIEL ANGEL ALVAREZ ALVAREZ			INDETERMINADA PORQUE DEPENDE DE LAS ETAPAS DEL PROCESO	INDETERMINADA PORQUE DEPENDE DE LAS ETAPAS DEL PROCESO	N/A	N/A		QUE SE DECLARE QUE LA MINISTERIO DE JUSTICIA, INPEC Y USPEC, SON SOLIDARIAMENTE RESPONSABLES DE TODOS LOS DAÑOS Y PERJUICIOS CAUSADOS POR LAS CONDICIONES DE RECLUSIÓN DE DANIEL ANGEL ALVAREZ ALVAREZ AL SOMETÉRSELE A TRATOS CRUELES, INHUMANOS Y DEGRADANTES DURANTE SU RECLUSIÓN EN LA CÁRCEL DEL DISTRITO JUDICIAL DE MEDELLÍN "BELLAVISTA", EN DESPRECIO DE SU CONDICIÓN HUMANA, DURANTE EL PERIODO COMPRENDIDO ENTRE EL 26 DE ENERO DE 2011 A LA ACTUALIDAD.	
2020	11001334305920200002 40-00	REPARACION DIRECTA	NICOLAS ARIZA VIRGUEZ, MARIA AZUCENA VIRGUEZ Y OTROS	80876658		INDETERMINADA PORQUE DEPENDE DE LAS ETAPAS DEL PROCESO	INDETERMINADA PORQUE DEPENDE DE LAS ETAPAS DEL PROCESO	N/A	N/A		QUE SE DECLARE AL MINISTERIO DE JUSTICIA, INPEC, USPEC Y CONSORCIO DE ATENCION EN SALUD PPL 2017, ADMINISTRATIVA Y SOLIDARIAMENTE RESPONSABLES POR LOS PERJUICIOS MORALES Y MATERIALES SUFRIDOS POR LOS CONVOCANTES, CON OCASION DE LAS LESIONES PERSONALES SUFRIDAS POR EL SEÑOR NICOLAS ARIZA VIRGUEZ EL DIA 13/06/2019 CUANDO SE ENCONTRABA RECLUIDO EN EL EPMSC TULUA.	
2020	76001333300120200001 37-00	REPARACION DIRECTA	JHONATAN GODOY ZÚÑIGA, LUZ MARINA GODOY ZÚÑIGA, KATTY YULEIMIS SUAZA GODOY Y OTROS	1045488023		INDETERMINADA PORQUE DEPENDE DE LAS ETAPAS DEL PROCESO	INDETERMINADA PORQUE DEPENDE DE LAS ETAPAS DEL PROCESO	N/A	N/A		QUE SE DECLARE AL MINISTERIO DE JUSTICIA Y DEL DERECHO, INPEC, USPEC Y FIDUAGRARIA, ADMINISTRATIVA Y EXTRACONTRACTUALMENTE RESPONSABLES DE LA TOTALIDAD DE LOS DAÑOS Y PERJUICIOS COMO RESULTADO DE LAS ACCIONES, OMISIONES, HECHOS, OPERACIONES ADMINISTRATIVAS, EN QUE INCURRIERON LOS CONVOCADOS CON OCASIÓN DE LAS LESIONES PERSONALES GENERADAS, OCASIONADAS AL SEÑOR JHONATAN GODOY ZÚÑIGA EN EL EPMSC DE BUGA EL 23/09/2018.	
2020	PENDIENTE RADICADO X AUTORIDAD JUDICIAL	REPARACION DIRECTA	MANUEL MAURICIO MIRANDA CARMONA Y OTROS	78590599		INDETERMINADA PORQUE DEPENDE DE LAS ETAPAS DEL PROCESO	INDETERMINADA PORQUE DEPENDE DE LAS ETAPAS DEL PROCESO	N/A	N/A		QUE SE DECLARE AL INPEC, USPEC Y CONSORCIO FONDO DE ATENCION EN SALUD PPL ADMINISTRATIVA Y EXTRACONTRACTUALMENTE RESPONSABLES POR LOS DAÑOS Y PERJUICIOS OCASIONADOS POR LA FALTA DE PRESTACION DEL SERVICIO MEDICO A MANUEL MAURICIO MIRANDA CARMONA EN HECHOS OCURRIDOS ENTRE EL 01/04/2016 AL 25/03/2020 CUANDO SE ENCONTRABA RECLUIDO EN EL EPMSC PUERTO TRIUNFO	

2020	05001333303420200002 49-00	REPARACION DIRECTA	BAIRON DARÍO HERNANDEZ YANGUAS	1040750761		INDETERMINADA PORQUE DEPENDE DE LAS ETAPAS DEL PROCESO	INDETERMINADA PORQUE DEPENDE DE LAS ETAPAS DEL PROCESO	N/A	N/A		QUE SE DECLARE QUE LA MINISTERIO DE JUSTICIA, INPEC Y USPEC, SON SOLIDARIAMENTE RESPONSABLES DE TODOS LOS DAÑOS Y PERJUICIOS CAUSADOS POR LAS CONDICIONES DE RECLUSIÓN DE BAIRON DARÍO HERNANDEZ YANGUAS AL SOMETÉRSELE A TRATOS CRUELES, INHUMANOS Y DEGRADANTES DURANTE SU RECLUSIÓN EN LA CÁRCEL DEL DISTRITO JUDICIAL DE MEDELLÍN "BELLAVISTA", EN DESPRECIO DE SU CONDICIÓN HUMANA, DURANTE EL PERIODO COMPRENDIDO ENTRE EL 21 DE AGOSTO DE 2014 A LA ACTUALIDAD.	
2020	05001333300520200003 04-00	REPARACION DIRECTA	CARLOS ALBERTO RENTERIA VALOYES Y OTROS			INDETERMINADA PORQUE DEPENDE DE LAS ETAPAS DEL PROCESO	INDETERMINADA PORQUE DEPENDE DE LAS ETAPAS DEL PROCESO	N/A	N/A		SE DECLARE AL INPEC Y LA USPEC, RESPONSABLES EXTRACONTRACTUAL, SOLIDARIA Y ADMINISTRATIVAMENTE DEL DAÑO ANTIJURÍDICO PADECIDO POR LOS ACTORES CAUSADOS POR LAS ENFERMEDADES E INFECCIONES ADQUIRIDAS EN EL AMBIENTE CARCELARIO POR CARLOS ALBERTO RENTERIA VALOYES DURANTE EL TIEMPO QUE ESTUVO PRIVADO DE LA LIBERTAD EN EL COMPLEJO CARCELARIO Y PENITENCIARIO DE IBAGUE-COIBA, DESDE EL 30 DE MARZO DE 2009 Y HASTA EL 12 DE ABRIL DE 2019.	
2020	PENDIENTE RADICADO X AUTORIDAD JUDICIAL	REPARACION DIRECTA	MARIEDA DEL CARMEN LEON OLIVEROS Y SEBASTIAN DAVID OSPINA	31959323		INDETERMINADA PORQUE DEPENDE DE LAS ETAPAS DEL PROCESO	INDETERMINADA PORQUE DEPENDE DE LAS ETAPAS DEL PROCESO	N/A	N/A		QUE SE DECLARE AL INPEC, USPEC, CONSORCIO FONDO DE ATENCION EN SALUD PPL, EPMSC CALI, DISTRITO DE SANTIAGO DE CALI E IPS HOSPITAL SAN JUAN DE DIOS, CIVIL Y ADMINISTRATIVAMENTE RESPONSABLES POR LOS PERJUICIOS MATERIALES, MORALES Y PSICOLOGICOS POR LA FALLA EN LA PRESTACION DEL SERVICIO DE SALUD A EDWIN FABIAN OSPINA LEON QUIEN FALLECIO EL 02/07/2018 CUANDO SE ENCONTRABA RECLUIDO EN EL EPMSC CALI.	
2020	50001333300420200002 11-00	ACCION POPULAR	JOSÉ MIGUEL MACÍAS SÁNCHEZ	G15777427		N/A	N/A	N/A	N/A		NO HAN NOTIFICADO EL ESCRITO DEL PROCESO	
2020	PENDIENTE RADICADO X AUTORIDAD JUDICIAL	REPARACION DIRECTA	JULIAN DARIO GARCES GARCIA Y OTROS	70472113		INDETERMINADA PORQUE DEPENDE DE LAS ETAPAS DEL PROCESO	INDETERMINADA PORQUE DEPENDE DE LAS ETAPAS DEL PROCESO	N/A	N/A		QUE SE DECLARE QUE LA MINISTERIO DE JUSTICIA, INPEC Y USPEC, SON SOLIDARIAMENTE RESPONSABLES DE TODOS LOS DAÑOS Y PERJUICIOS CAUSADOS POR LAS CONDICIONES DE RECLUSIÓN DE JULIAN DARIO GARCES GARCIA AL SOMETÉRSELE A TRATOS CRUELES, INHUMANOS Y DEGRADANTES DURANTE SU RECLUSIÓN EN LA CÁRCEL DEL DISTRITO JUDICIAL DE MEDELLÍN "BELLAVISTA", EN DESPRECIO DE SU CONDICIÓN HUMANA, DURANTE EL PERIODO COMPRENDIDO ENTRE EL 23/07/2028 A LA ACTUALIDAD.	
2020	PENDIENTE RADICADO X AUTORIDAD JUDICIAL	REPARACION DIRECTA	MANUEL SALVADOR RUIZ GOMEZ	98508314		INDETERMINADA PORQUE DEPENDE DE LAS ETAPAS DEL PROCESO	INDETERMINADA PORQUE DEPENDE DE LAS ETAPAS DEL PROCESO	N/A	N/A		QUE SE DECLARE QUE LA MINISTERIO DE JUSTICIA, INPEC Y USPEC, SON SOLIDARIAMENTE RESPONSABLES DE TODOS LOS DAÑOS Y PERJUICIOS CAUSADOS POR LAS CONDICIONES DE RECLUSIÓN DE MANUEL SALVADOR RUIZ GOMEZ AL SOMETÉRSELE A TRATOS CRUELES, INHUMANOS Y DEGRADANTES DURANTE SU RECLUSIÓN EN LA CÁRCEL DEL DISTRITO JUDICIAL DE MEDELLÍN "BELLAVISTA", EN DESPRECIO DE SU CONDICIÓN HUMANA, DURANTE EL PERIODO COMPRENDIDO ENTRE EL 26/05/2010 A LA ACTUALIDAD.	
2020	PENDIENTE RADICADO X AUTORIDAD JUDICIAL	REPARACION DIRECTA	NINFA LUCILA TAPIA VELASQUEZ, JUDITH ISABEL ORTIZ VIANA Y OTROS 23			INDETERMINADA PORQUE DEPENDE DE LAS ETAPAS DEL PROCESO	INDETERMINADA PORQUE DEPENDE DE LAS ETAPAS DEL PROCESO	N/A	N/A		QUE SE DECLARE AL INPEC, CONSORCIO FONDO DE ATENCION PPL Y USPEC RESPONSABLES ADMINISTRATIVAMENTE POR LA FALTA DE ATENCION MEDICA QUE PRODUJO LA MUERTE DE HUMBERTO RAFAEL VELASQUEZ TAPIA EN HECHOS OCURRIDOS EL 04/01/2015 CUANDO SE ENCONTRABA RECLUIDO EN EL EPMSC BARRANQUILLA EL BOSQUE.	
2020	PENDIENTE RADICADO X AUTORIDAD JUDICIAL	REPARACION DIRECTA	MAURICIO DE JESUS LOPEZ GONZALEZ	98522787		INDETERMINADA PORQUE DEPENDE DE LAS ETAPAS DEL PROCESO	INDETERMINADA PORQUE DEPENDE DE LAS ETAPAS DEL PROCESO	N/A	N/A		QUE SE DECLARE QUE LA MINISTERIO DE JUSTICIA, INPEC Y USPEC, SON SOLIDARIAMENTE RESPONSABLES DE TODOS LOS DAÑOS Y PERJUICIOS CAUSADOS POR LAS CONDICIONES DE RECLUSIÓN DE MAURICIO DE JESUS LOPEZ GONZALEZ AL SOMETÉRSELE A TRATOS CRUELES, INHUMANOS Y DEGRADANTES DURANTE SU RECLUSIÓN EN LA CÁRCEL DEL DISTRITO JUDICIAL DE MEDELLÍN "BELLAVISTA", EN DESPRECIO DE SU CONDICIÓN HUMANA, DURANTE EL PERIODO COMPRENDIDO ENTRE EL 15/06/2015 AL 08/10/2018.	
2020	PENDIENTE RADICADO X AUTORIDAD JUDICIAL	REPARACION DIRECTA	JUANA MARIA JIMENEZ VIVEROS, HECTOR JAVIER LONDOÑO HENAO Y OTROS	31198249		INDETERMINADA PORQUE DEPENDE DE LAS ETAPAS DEL PROCESO	INDETERMINADA PORQUE DEPENDE DE LAS ETAPAS DEL PROCESO	N/A	N/A		DECLARAR QUE EL MINISTERIO DE JUSTICIA, USPEC, INPEC, FONDO NACIONAL DE SALUD PPL, HOSPITAL DEPARTAMENTAL TOMAS URIBE URIBE, FUNDACION HOSPITAL SAN JOSE DE BUGA Y RAMA JUDICIALSON RESPONSABLES POR EL FALLECIMIENTO DEL SEÑOR EDISON JIMÉNEZ VIVEROS OCURRIDA EL 9 DE OCTUBRE DE 2018, POR LA PRECARIA ATENCIÓN MEDICA QUE RECIBIÓ EN EL EPMSC DE TULUÁ VALLE, AL RETRASAR LOS INGRESOS AL ÁREA DE URGENCIAS DEL HOSPITAL TOMAS URIBE URIBE, Y AL NO MEJORAR SUS CONDICIONES DE RECLUSIÓN DADO QUE PADECÍA DE UNA ENFERMEDAD CRÓNICA.	
2020	PENDIENTE RADICADO X AUTORIDAD JUDICIAL	DENUNCIA PENAL	JAMES PEREA PEÑA	14992851		INDETERMINADA PORQUE DEPENDE DE LAS ETAPAS DEL PROCESO	INDETERMINADA PORQUE DEPENDE DE LAS ETAPAS DEL PROCESO	N/A	N/A		REQUIERE QUE LA DIRCCIO GENERAL DE LA USPEC DE CUMPLIMIENTO AL FALLO DE LA SENTENCIA DEL CONSEJO DE ESTADO 25000234100020150146101 DEL 30/10/2015, INSTALANDO EQUIPOS Y SISTEMAS DE BAJO CONSUMO DE AGUA EN TODOS LOS ERON	
2020	PENDIENTE RADICADO X AUTORIDAD JUDICIAL	REPARACION DIRECTA	JHON FREDY GONZALEZ VARGAS	98550423		INDETERMINADA PORQUE DEPENDE DE LAS ETAPAS DEL PROCESO	INDETERMINADA PORQUE DEPENDE DE LAS ETAPAS DEL PROCESO	N/A	N/A		QUE SE DECLARE QUE LA MINISTERIO DE JUSTICIA, INPEC Y USPEC, SON SOLIDARIAMENTE RESPONSABLES DE TODOS LOS DAÑOS Y PERJUICIOS CAUSADOS POR LAS CONDICIONES DE RECLUSIÓN DE JHON FREDY GONZALEZ VARGAS AL SOMETÉRSELE A TRATOS CRUELES, INHUMANOS Y DEGRADANTES DURANTE SU RECLUSIÓN EN LA CÁRCEL DEL DISTRITO JUDICIAL DE MEDELLÍN "BELLAVISTA", EN DESPRECIO DE SU CONDICIÓN HUMANA, DURANTE EL PERIODO COMPRENDIDO ENTRE EL 24/07/2012 A LA ACTUALIDAD.	
2020	PENDIENTE RADICADO X AUTORIDAD JUDICIAL	REPARACION DIRECTA	CARLOS JULIO TORRES GUTIERREZ	14139993		INDETERMINADA PORQUE DEPENDE DE LAS ETAPAS DEL PROCESO	INDETERMINADA PORQUE DEPENDE DE LAS ETAPAS DEL PROCESO	N/A	N/A		QUE SE DECLARE QUE LA MINISTERIO DE JUSTICIA, INPEC Y USPEC, SON SOLIDARIAMENTE RESPONSABLES DE TODOS LOS DAÑOS Y PERJUICIOS CAUSADOS POR LAS CONDICIONES DE RECLUSIÓN DE CARLOS JULIO TORRES GUTIERREZ AL SOMETÉRSELE A TRATOS CRUELES, INHUMANOS Y DEGRADANTES DURANTE SU RECLUSIÓN EN LA CÁRCEL DEL DISTRITO JUDICIAL DE MEDELLÍN "BELLAVISTA", EN DESPRECIO DE SU CONDICIÓN HUMANA, DURANTE EL PERIODO COMPRENDIDO ENTRE EL 25/06/2012 A LA ACTUALIDAD.	
2020	PENDIENTE RADICADO X AUTORIDAD JUDICIAL	REPARACION DIRECTA	MARIO VILLAMARÍN GUTIERREZ YOTROS 82	16732074		INDETERMINADA PORQUE DEPENDE DE LAS ETAPAS DEL PROCESO	INDETERMINADA PORQUE DEPENDE DE LAS ETAPAS DEL PROCESO	N/A	N/A		QUE SE DECLARE AL MINISTERIO DE JUSTICIA, INPEC, USPEC Y CONSORCIO FONDO DE ATENCION EN SALUD, SOLIDARIAMENTE RESPONSABLES DE TODOS LOS DAÑOS Y PERJUICIOS CAUSADOS A HECTOR FABIO VILLAMARIN GUTIERREZ POR LA FALLA EN EL SERVICIO MEDICO LO QUE OCASIONO SU MUERTE EL DIA 04/01/2019, CUANDO SE ENCONTRABA RECLUIDO EN EL COMPLEJO PENITENCIARIO DE IBAGUÉ COIBA.	
2020	PENDIENTE RADICADO X AUTORIDAD JUDICIAL	REPARACION DIRECTA	SOCIEDAD SAN VICENTE DE PAUL DE ZIPAQUIRA			INDETERMINADA PORQUE DEPENDE DE LAS ETAPAS DEL PROCESO	INDETERMINADA PORQUE DEPENDE DE LAS ETAPAS DEL PROCESO	N/A	N/A		SE DECLARE A LA USPEC, ANCLA INGENIERIA, INGENIERIA CONSTRUCCIONES Y SERVICIOS S.A.S., VICTOR ARMANDO CORTES Y CONSORCIO AIA 024, DE LOS PERJUICIOS CAUSADOS AL DEMANDANTE CON MOTIVO DEL COLAPSO DE UN MURO MEDIANERO EN HECHOS OCURRIDOS EL 30/10/2018 CUANDO SE ENCONTRABAN REALIZANDO LA EJECUION DE OBRAS EN EL EPMSC ZIPAQUIRA.	

$ 935.572.716.148

NOTA: Es preciso indicar que aunque aparecen relacionados unos procesos judiciales notificados en el 2020, los mismos carecen de provisión contable en virtud de que A 31 DE DICIEMBRE DE 2020 no aparecen admitidos por la autoridad judicial.

CONCILIACION PROVISIONES PROCESOS JURIDICOS A 31 DE DICIEMBRE DE 2020

AÑO	No.RADICACION	CLASE DE PROCESO (NATURALEZA DEL HECHO)	NOMBRE DEMANDANTE	CEDULA O NIT DEL DEMANDANTE	VALOR EN LIBROS AL 1 DE ENERO DE 2020	VALOR EN LIBROS AL 31 DE DICIEMBRE DE 2020	DIFERENCIA	ADICIONES REALIZADAS DURANTE EL PERIDODO INCLUIDOS LOS AJUSTES PROCEDENTES DE LOS CAMBIOS EN LA MEDICION	VALORES CARGADOS (PAGADOS) CONTRA LA PROVISION DURANTE EL PERIODO	VALORES NO UTILIZADOS QUE HAYAN SIDO OBJETO DE UTILIZACION O REVERSION EN EL PERIODO	OBSERVACION	APODERADO
2014	66001233300020140034-00	ACCION DE GRUPO	JAVIER ARMANDO BERMUDEZ QUINTERO	1088246334	$ 21.243.835.334	$ -	-$ 21.243.835.334	$ 21.243.835.334	$ -	0	PASO DE CALIFICACION ALTA A 31/12/2019 A MEDIA PARA EL 31/12/2020	MYRIAM HERRERA
2014	25000234100020130258-00	ACCION DE GRUPO	LUIS ALBERTO RUBIO CORTEZ	121882141-22	$ 5.279.431.624	$ 3.946.964.712	-$ 1.332.466.912	$ 1.332.466.912	$ -	0	EXISTE UNA DIFERENCIA BASTANTE GRANDE EN LA PROVISION	FABIO RODRIGUEZ
2014	0012333000201300021	ACCION DE GRUPO	LINDA LORENA BAÑOL GARCIA, SORMELIDA GUTIERREZ	109493389	$ 542.080.000	$ -	-$ 542.080.000	$ 542.080.000	$ -	0	PASO DE CALIFICACION ALTA A 31/12/2019 A MEDIA PARA EL 31/12/2020	FABIO RODRIGUEZ
2014	70001233300020140186-00	ACCION DE GRUPO	ABEL ANTONIO BOHORQUEZ FRANCO Y OTROS INTERNOS EPC SINCELEJO	3824031	$ 68.422.326.440	$ -	-$ 68.422.326.440	$ 68.422.326.440	$ -	0	PASO DE CALIFICACION ALTA A 31/12/2019 A MEDIA PARA EL 31/12/2020	MYRIAM HERRERA
2014	25000234100020140085-00 Y/O 25000232400020140008500	ACCION DE GRUPO	SEBASTIAN SALGADO JUMENEZ Y OTROS. ACTUALMENTE CORRE TRASLADO DE EXCEPCIONES PREVIAS AL DEMANDANTE.		$ 11.709.330.000	$ 4.938.032.917	-$ 6.771.297.083	$ 6.771.297.083	$ -	0	EXISTE UNA DIFERENCIA BASTANTE GRANDE EN LA PROVISION	FABIO RODRIGUEZ
2014	76001233300820140793-00	ACCION DE GRUPO	MAURICIO ANDRES GONZALEZ		$ 584.004.706	$ 157.382.479	-$ 426.622.227	$ 426.622.227	$ -	0	EXISTE UNA DIFERENCIA BASTANTE GRANDE EN LA PROVISION	MYRIAM HERRERA
2014	73001233300120140243-00	CONTROVERSIAS CONTRACTUALES	JAIRO MAYA SALAZAR		$ 479.364.389	$ 1.239.243.691	$ 759.879.302	-$ 759.879.302	$ -	0	EXISTE UNA DIFERENCIA BASTANTE GRANDE EN LA PROVISION	FABIO RODRIGUEZ
2015	73001333300320140053000	ACCION DE GRUPO	JHON JAIRO BENAVIDEZ HENAO Y OTROS	75032199	$ -	$ 143.304.202	$ 143.304.202	-$ 143.304.202	$ -	0	A 31 DE DICIEMBRE DE 2020 APARACE CON CALIFICACION DE PROBABILIDAD DE PERDIDA ALTA	FABIO RODRIGUEZ
2015	25000234100020150041-00	ACCION DE CUMPLIMIENTO	ALFONSO CAICEDO MONTAÑO	10386216	$ -	$ -	$ -	$ -	$ -	0		FABIO RODRIGUEZ
2015	73001333300920140068500	REPARACIÓN DIRECTA	JOHNATAN ARBEY BENAVIDEZ RUIZ Y OTROS	79383825	$ -	$ 112.148.536	$ 112.148.536	-$ 112.148.536	$ -	0	A 31 DE DICIEMBRE DE 2020 APARACE CON CALIFICACION DE PROBABILIDAD DE PERDIDA ALTA	FABIO RODRIGUEZ
2015	47001233300320140393-00	ACCION DE GRUPO	DUSTIN MANUEL CERA CASTRO Y OTROS	85458281	$ 2.382.600.381	$ -	-$ 2.382.600.381	$ 2.382.600.381	$ -	0	PASO DE CALIFICACION ALTA A 31/12/2019 A MEDIA PARA EL 31/12/2020	MYRIAM HERRERA
2015	05001233300020140215 2-00	ACCION DE GRUPO	JHONY ORTIZ	8178045	$ 1.806.884.258	$ -	-$ 1.806.884.258	$ 1.806.884.258	$ -	0	PASO DE CALIFICACION ALTA A 31/12/2019 A MEDIA PARA EL 31/12/2020	FABIO RODRIGUEZ
2015	76001233300620140127100	ACCION DE GRUPO	LUIS ANGEL CHOREN BASTO	1107077446	$ -	$ 20.309.859	$ 20.309.859	-$ 20.309.859			A 31 DE DICIEMBRE DE 2020 APARACE CON CALIFICACION DE PROBABILIDAD DE PERDIDA ALTA	MYRIAM HERRERA
2015	73001333300720150000900	REPARACIÓN DIRECTA	ELIGEORLIN CARDONA SANCHEZ	14235231	$ -	$ 56.075.718	$ 56.075.718	-$ 56.075.718			A 31 DE DICIEMBRE DE 2020 APARACE CON CALIFICACION DE PROBABILIDAD DE PERDIDA ALTA	RUBEN BRAVO
2015	73001333300320150001 7-00	REPARACION DIRECTA	JOSE FERNANDO CRISTANCHO MORALES. VICTOR ROGERIO CRISTANCHO Y OTROS	93374859	$ 41.983.205	$ 751.829.320	$ 709.846.115	-$ 709.846.115	$ -	0	EXISTE UNA DIFERENCIA BASTANTE GRANDE EN LA PROVISION	FABIO RODRIGUEZ
2015	23001333375120140	REPARACION DIRECTA	MARICELA PATRICIA PATERNINA ROSSO Y OTROS	26228236	$ 625.460.013	$ -	-$ 625.460.013	$ 625.460.013	$ -	0	PASO DE CALIFICACION ALTA A 31/12/2019 A MEDIA PARA EL 31/12/2020	MYRIAM HERRERA
2016	73001333375120140013 3-00	REPARACION DIRECTA	MARIA FLORALBA RUIZ QUINTERO, LUIA FERNANDA VARGAS BONILLA, WENDY SOFIA GRACIA VARGAS Y SHAIRA VALENTIVA VARGAS	14235231	$ 358.516.080	$ 361.376.852	$ 2.860.772	-$ 2.860.772	$ -	0		
2016	20001233300320150052700	CONTROVERSIAS CONTRACTUALES	ORGANIZACIÓN AYCARDY SAS	830132864 – 4.	$ -	$ 1.113.368.138	$ 1.113.368.138	-$ 1.113.368.138			A 31 DE DICIEMBRE DE 2020 APARACE CON CALIFICACION DE PROBABILIDAD DE PERDIDA ALTA	FABIO RODRIGUEZ

2016	7300133330022014 00620-00	REPARACION DIRECTA	RAMON ELIAS ROJAS, LAURA VIVIANA MUÑOZ SANDOVAL, DIEGO FERNANDO MUÑOZ SANDOVAL, JUAN DAVID MUÑOZ SANDOVAL, FABIO NELSON ROJAS	14235231	$ 392.988.780	$ -	-$ 392.988.780	$ 392.988.780	$ -	0	PASO DE CALIFICACION ALTA A 31/12/2019 A MEDIA PARA EL 31/12/2020	FABIO RODRIGUEZ
2016	2000133310052016 0024100	CONTROVERSIAS CONTRACTUALES	SERVICIOS Y SUMINISTROS CJVN S.A.S. REPRESENTADA POR HERNANDO FERNANDEZ DE CASTRO	900455156-8	$ -	$ 263.395.820	$ 263.395.820	-$ 263.395.820	$ -	0	A 31 DE DICIEMBRE DE 2020 APARACE CON CALIFICACION DE PROBABILIDAD DE PERDIDA ALTA	MYRIAM HERRERA
2016	7300133330042016 0	REPARACION DIRECTA	HERMER YURI TRUJILLO TOVAR Y OTROS	12121993	$ 500.008.126	$ -	-$ 500.008.126	$ 500.008.126	$ -	0	PASO DE CALIFICACION ALTA A 31/12/2019 A MEDIA PARA EL 31/12/2020	FABIO RODRIGUEZ
2016	0800133310062016 0	REPARACION DIRECTA	YOLEIMA MARIA RINCON SARMIENTO, LUIS VENTURA CALIXTO SARMIENTOI, LUISA FERNANDA CALIXTO, LUIS EDUARDO CALIXTO VALMIRO ENRIQUE MARTINEZ SARMIENTO	32583609	$ 333.338.751	$ -	-$ 333.338.751	$ 333.338.751	$ -	0	PASO DE CALIFICACION ALTA A 31/12/2019 A MEDIA PARA EL 31/12/2020	MYRIAM HERRERA
2016	7300133330012016 00148-00	REPARACION DIRECTA	FRANCISCO JAVIER MARTINEZ CASTRO	10270956	$ 470.007.638	$ -	-$ 470.007.638	$ 470.007.638	$ -	0	PASO DE CALIFICACION ALTA A 31/12/2019 A MEDIA PARA EL 31/12/2020	FABIO RODRIGUEZ
2016	0500133330212016 0	REPARACION DIRECTA	ANIBAL DE JESUS GOMEZ HOLGUIN	70471003	$ 268.648.060	$ -	-$ 268.648.060	$ 268.648.060	$ -	0	PASO DE CALIFICACION ALTA A 31/12/2019 A MEDIA PARA EL 31/12/2020	FABIO RODRIGUEZ
2016	2300133330022014 0	REPARACION DIRECTA - LLAMAMIENTO E N GARANTIA	RICHAR FERNANDEZ LORA, MARTIN FERNANDEZ LORA, JULIA ELENA FERNANDEZ LORA, FATTY LUISA FERNANDEZ LORA, OLGA LUCIA		$ 317.164.336	$ -	-$ 317.164.336	$ 317.164.336	$ -	0	PASO DE CALIFICACION ALTA A 31/12/2019 A MEDIA PARA EL 31/12/2020	MYRIAM HERRERA
2016	6300133400062016	REPARACION DIRECTA	JOSE HERNEY CENTENO ARAUJO, DEISIS CENTENO ARAUJO, CLARISA GONZALEZ ARAUJO, JHON HAROLD CENTENO ARAUJO, ENITH QUIÑONEZ	6406129	$ 569.814.880	$ 211.340.084	-$ 358.474.796	$ 358.474.796	$ -	0	EXISTE UNA DIFERENCIA BASTANTE GRANDE EN LA PROVISION	MYRIAM HERRERA
2016	6800123330002016 00595-00	ACCION DE GRUPO	INGRY VIVIANA CASTRO PEREZ AGENTE OFICIOSA DE ANGELINO MIRANDA OVALLE Y OTROS	72240850	$ 5.434.778.023	$ -	-$ 5.434.778.023	$ 5.434.778.023	$ -	0	PASO DE CALIFICACION ALTA A 31/12/2019 A MEDIA PARA EL 31/12/2020	MYRIAM HERRERA
2016	7610933310022016 00108-00 Y/O 7610933330022016 0013300	REPARACION DIRECTA	ARNULFO BELARCAZAR BARAHONA Y OTROS	13105832	$ 1.515.866.121	$ -	-$ 1.515.866.121	$ 1.515.866.121	$ -	0	PASO DE CALIFICACION ALTA A 31/12/2019 A MEDIA PARA EL 31/12/2020	MYRIAM HERRERA
2017	080013333001 20170003 00 Y/O 0800133330012017 0000300	REPARACION DIRECTA	CARLOTA ARRIETA MARQUEZ	32722866	$ 714.997.392	$ -	-$ 714.997.392	$ 714.997.392	$ -	0	PASO DE CALIFICACION ALTA A 31/12/2019 A MEDIA PARA EL 31/12/2020	MYRIAM HERRERA
2017	7300133330042016 00406-00 Y/O 7300133310042016 0040600	REPARACION DIRECTA	GERMAN DONOSO VASQUEZ Y OTROS	1105676932	$ 581.727.844	$ -	-$ 581.727.844	$ 581.727.844	$ -	0	PASO DE CALIFICACION ALTA A 31/12/2019 A MEDIA PARA EL 31/12/2020	FABIO RODRIGUEZ
2017	7610933330022016 00175-00	REPARACION DIRECTA	WALDRY HILICH CASTRO DEVIA, BETSY DEVIA LEMUS, ROSA TORRES DE CASTRO, KAROL EVELYN CASTRO DEVIA, MODESTO BLADIMIR CASTRO DEVIA, SHARON	79937308	$ 350.417.275	$ -	-$ 350.417.275	$ 350.417.275	$ -	0	PASO DE CALIFICACION ALTA A 31/12/2019 A MEDIA PARA EL 31/12/2020	MYRIAM HERRERA
2017	5400133400082016 00287-00	REPARACION DIRECTA	VICTOR MANUEL SILVA SUAREZ Y OTROS.	13275846	$ 2.577.485.646	$ -	-$ 2.577.485.646	$ 2.577.485.646	$ -	0	PASO DE CALIFICACION ALTA A 31/12/2019 A MEDIA PARA EL 31/12/2020	MYRIAM HERRERA
2017	7610933400032017 00047-00	REPARACION DIRECTA	ELBA MARIA IBARGUEN PRETEL Y OTROS	35805439	$ 2.055.052.288	$ -	-$ 2.055.052.288	$ 2.055.052.288	$ -	0	PASO DE CALIFICACION ALTA A 31/12/2019 A MEDIA PARA EL 31/12/2020	MYRIAM HERRERA
2017	2300133310022014 00104-00 Y/O 2300133330022014 0010400	REPARACION DIRECTA LLAMAMIENTO EN GARANTIA-REPARACION DIRECTA	JONNY JAVIER HERNADEZ HERNANDEZ , EVELYN BLADE HERNANDEZ ORTIZ, MELBA ESTHER HENANDEZ PASTRANA Y OTROS	1067854772	$ 1.818.447.939	$ -	-$ 1.818.447.939	$ 1.818.447.939	$ -	0	PASO DE CALIFICACION ALTA A 31/12/2019 A MEDIA PARA EL 31/12/2020	MYRIAM HERRERA
2017	5000133330022015 00691-00	REPARACION DIRECTA	LAZARO GONZALEZ LOPEZ, ALBA MILENA CHAVEZ SAENZ, DEIBER CHARLY POVEDA CHAVEZ, DIMAR ALFREDO POVEDA CHAVEZ	7533082	$ 412.713.242	$ -	-$ 412.713.242	$ 412.713.242	$ -	0	PASO DE CALIFICACION ALTA A 31/12/2019 A MEDIA PARA EL 31/12/2020	FABIO RODRIGUEZ
2017	1100133430632017 00061-00	REPARACION DIRECTA	FAMILIA OBANDO SALAZAR:DIEGO FERNANDO OBANDO SALAZAR, CLAUDIA PATRICIA YEPEZ, NELLY AMANDA SALAZAR DE OBANDO-FAMILIA SUAREZ GARCIA-	10497516-1062308865	$ 718.230.759	$ -	-$ 718.230.759	$ 718.230.759	$ -	0	PASO DE CALIFICACION ALTA A 31/12/2019 A MEDIA PARA EL 31/12/2020	FABIO RODRIGUEZ
2017	5400123330002015 00424-00	ACCION DE GRUPO	RAMON GONZALO CHIA AYALA Y RONALD ANTONIO LINDARTE PARDO	88202506 Y 1007197725	$ 256.100.969.546	$ -	-$ 256.100.969.546	$ 256.100.969.546	$ -	0	PASO DE CALIFICACION ALTA A 31/12/2019 A MEDIA PARA EL 31/12/2020	MYRIAM HERRERA
2017	1100133432016003 00-00 Y/O 1100133430602016 0030000	REPARACION DIRECTA	FRANCISCO OLMOS MORENO	24141277	$ 489.793.870	$ -	-$ 489.793.870	$ 489.793.870	$ -	0	PASO DE CALIFICACION ALTA A 31/12/2019 A MEDIA PARA EL 31/12/2020	FABIO RODRIGUEZ

2017	66001333300720170007500	REPARACION DIRECTA	DIANA CAROLINA MENA YEPEZ	42032071	$ 307.545.880	$ -	-$ 307.545.880	$ 307.545.880	$ -	0	PASO DE CALIFICACION ALTA A 31/12/2019 A MEDIA PARA EL 31/12/2020	MYRIAM HERRERA
2017	25000234100020160195100	ACCION DE GRUPO	YURANI MONTERO LOZANO Y OTRAS INTERNAS DEL RM BUEN PASTOR	1110512630	$ 28.045.975.346	$ -	-$ 28.045.975.346	$ 28.045.975.346	$ -	0	PASO DE CALIFICACION ALTA A 31/12/2019 A MEDIA PARA EL 31/12/2020	ANNY HERRERA
2017	54001334001020160120200	REPARACION DIRECTA	LUIS EMILIO O EMIRO YAÑÑEZ SOLEDAD, SERRANO RIVERA, MARIA SOCORRO YAÑEZ SOLEDAD	88263731	$ 1.210.514.275	$ -	-$ 1.210.514.275	$ 1.210.514.275	$ -	0	PASO DE CALIFICACION ALTA A 31/12/2019 A MEDIA PARA EL 31/12/2020	MYRIAM HERRERA
2017	08001333301020170012800	REPARACION DIRECTA	KATHRINA MICHEL TERAN SANTAMARIA, KAYLA MICHEL NIÑO TERAN, MARELIS MARIA VARGAS GUTIERREZ, JORGE ELIECER NIÑO SARMIENTO, LEIDY ALEXANDRA NIÑO	1045743405	$ 589.066.575	$ -	-$ 589.066.575	$ 589.066.575	$ -	0	PASO DE CALIFICACION ALTA A 31/12/2019 A MEDIA PARA EL 31/12/2020	MYRIAM HERRERA
2017	11001333360352016031000	REPARACION DIRECTA	RAMIRO RAFAEL MARTINEZ PIMIENTA, YESICA PAOLA REDONDO RODRIGUEZ, AUSTIN STANLING MARTINEZ REDONDO, AIMER DAVID MARTINEZ REDONDO, AUETH		$ 1.965.301.152	$ -	-$ 1.965.301.152	$ 1.965.301.152	$ -	0	PASO DE CALIFICACION ALTA A 31/12/2019 A MEDIA PARA EL 31/12/2020	FABIO RODRIGUEZ
2017	05001333330122017002390	REPARACION DIRECTA	GERALDINE MONCADA ROJAS, KAROL JULIANA VALENCIA ROJAS. LUZ STELLA GRANDA ARBOLEDA, LUIS EDUARDO ROJAS GRANDA, PAULA ANDREA ROJAS	43092109	$ 896.440.469	$ -	-$ 896.440.469	$ 896.440.469	$ -	0	PASO DE CALIFICACION ALTA A 31/12/2019 A MEDIA PARA EL 31/12/2020	FABIO RODRIGUEZ
2017	76001334000202016001150	REPARACION DIRECTA	FLOR MARINA GERENA, ANGELA CLAUDIA GERENA, JOSE EDGAR SIERRA CUELLAR, EDINSON ALBERTO GERENA, MERNAY VIVIANA GERENA, SANDRA PATRICIA	24569933	$ 454.079.949	$ 210.314.146	-$ 243.765.803	$ 243.765.803	$ -	0	EXISTE UNA DIFERENCIA BASTANTE GRANDE EN LA PROVISION	MYRIAM HERRERA
2017	76001333300220160	REPARACION DIRECTA	FIDELINA CRUZ ZUÑIGA, MIREYA CRUZ ZUÑIGA, MARIA INES CRUZ ZUÑIGA, ANA OLINDA CRUZ ZUÑIGA	25429808	$ 327.288.271	$ -	-$ 327.288.271	$ 327.288.271	$ -	0	PASO DE CALIFICACION ALTA A 31/12/2019 A MEDIA PARA EL 31/12/2020	MYRIAM HERRERA
2017	05001333300520170	REPARACIÓN DIRECTA	GABRIEL HUMBERTO VARGAS MARIN	21674942	$ -	$ 95.875.885	$ 95.875.885	-$ 95.875.885	$ -	0	A 31 DE DICIEMBRE DE 2020 APARACE CON CALIFICACION DE PROBABILIDAD DE PERDIDA ALTA	FABIO RODRIGUEZ
2017	05001333301520170022000	REPARACION DIRECTA	CLAUDIA ANDREA TABARES Y OTROS	43810251	$ 887.214.378	$ -	-$ 887.214.378	$ 887.214.378	$ -	0	PASO DE CALIFICACION ALTA A 31/12/2019 A MEDIA PARA EL 31/12/2020	FABIO RODRIGUEZ
2017	73001333301020170017100	REPARACION DIRECTA	LUCAS MARTINEZ, ELSA RAMIREZ HERRERA, JUAN CARLOS MARTINEZ RAMIREZ, EVER SNEIDER MARTINEZ RAMIREZ Y OTROS	14276534	$ 406.162.131	$ -	-$ 406.162.131	$ 406.162.131	$ -	0	PASO DE CALIFICACION ALTA A 31/12/2019 A MEDIA PARA EL 31/12/2020	FABIO RODRIGUEZ
2017	11001334305820160024700	REPARACION DIRECTA	HEBERT YECID BERMUDEZ HERNANDEZ, GLORIA AMPARO HERNANDEZCADENA, DAILA SALOME BERMUDEZ HERNANDEZ ABERTANO	1122123778	$ 244.896.935	$ -	-$ 244.896.935	$ 244.896.935	$ -	0	PASO DE CALIFICACION ALTA A 31/12/2019 A MEDIA PARA EL 31/12/2020	FABIO RODRIGUEZ
2017	63001333330042016005500	REPARACION DIRECTA	JHOAN DAVID RUBIO BOLAÑOS, AMERICA BOLAÑOS ORDOÑEZ, EUCLIDES RUBIO CASALLAS, DALIA JIMENA HERNADEZ BOLAÑOS, JORGE IVAN HERNANDEZ BOLAÑOS	1097398390	$ 851.630.499	$ 336.736.461	-$ 514.894.038	$ 514.894.038	$ -	0	EXISTE UNA DIFERENCIA BASTANTE GRANDE EN LA PROVISION	MYRIAM HERRERA
2017	11001334306520160039200	REPARACIÓN DIRECTA	LUIS ENRIQUE OÑATE OROZCO, CARLOS ALBERTO OÑATE OROZCO, ROBERTO ENRIQUE OÑATE OROZCO, ORLANDO JOSE OÑATE OROZCO, KATHY MILENA OÑATE	84036256	$ -	$ 520.150.348	$ 520.150.348	-$ 520.150.348			EXISTE UNA DIFERENCIA BASTANTE GRANDE EN LA PROVISION	FABIO RODRIGUEZ
2017	08001333300320160032700	REPARACION DIRECTA	LIDUVINA ESTRADA DEL VALLE, CARLOS ARTURO BARROS ESTRADA, JOSE RAMON BARROS ESTRADA Y CESAR AUGUSTO BARROS ESTRADA	22400243	$ 262.928.164	$ -	-$ 262.928.164	$ 262.928.164	$ -	0	PASO DE CALIFICACION ALTA A 31/12/2019 A MEDIA PARA EL 31/12/2020	MYRIAM HERRERA
2017	05001333301620170041300	REPARACION DIRECTA	CECILIA DEL SOCORRO PALACIO GUTIERREZ, LUZ ESNEDA PALACIO GUTIERREZ, GUILLERMO LEON MESA, EDISON DE JESUS GRANDA, YUDI MILENA PALACIO, ANGELO GRANDA	43086787	$ 458.203.579	$ -	-$ 458.203.579	$ 458.203.579	$ -	0	PASO DE CALIFICACION ALTA A 31/12/2019 A MEDIA PARA EL 31/12/2020	ANNY HERRERA
2017	05001333330362017004710	REPARACION DIRECTA	JORGE ALFREDO ESTRADA TORRES , MARTHA DORIS SANCHEZ ADARVE, JAZMIN ALEJANDRA ESTRADA SANCHEZ, JUAN JOSE ORTEGA ESTRADA, MIGUEL	70504598	$ 235.161.005	$ -	-$ 235.161.005	$ 235.161.005	$ -	0	PASO DE CALIFICACION ALTA A 31/12/2019 A MEDIA PARA EL 31/12/2020	ANNY HERRERA
2017	54001334001020160109400	REPARACION DIRECTA	LUIS FERNANDO MENDEZ BERNAL,ABIGAIL DUARTE GOMEZ, JUAN GABRIEL MENDEZ DUARTE, CESAR ALBERTO MENDEZ DUARTE, FERNANDO	13831781	$ 1.633.348.359	$ -	-$ 1.633.348.359	$ 1.633.348.359	$ -	0	PASO DE CALIFICACION ALTA A 31/12/2019 A MEDIA PARA EL 31/12/2020	MYRIAM HERRERA
2017	63001334000620170000200	REPARACION DIRECTA	FABIAN ANDRES QUIMBAYO ROJAS, AURA ELVIA ROJAS PAREJA, YURI CAROLINA PACHO ROJAS, LUIS ENRIQUE PACHO MUELAS,	18400093	$ 692.962.490	$ -	-$ 692.962.490	$ 692.962.490	$ -	0	PASO DE CALIFICACION ALTA A 31/12/2019 A MEDIA PARA EL 31/12/2020	MYRIAM HERRERA
2017	63001333300520170026500	REPARACION DIRECTA	JUAN PABLO LONDOÑO RIOS, PAULA ANDREA MESA PIÑEROS, MARIA LUDIBIA RIOS GARCIA, ANA MARIA LONDOÑO RIOS, LUIS ARTURO LONDOÑO RIOS	9872586	$ 691.596.427	$ -	-$ 691.596.427	$ 691.596.427	$ -	0	PASO DE CALIFICACION ALTA A 31/12/2019 A MEDIA PARA EL 31/12/2020	MYRIAM HERRERA

2017	05001333300142017 00564-00	REPARACION DIRECTA	MARIA NELLY BLANDON MATURANA, JOVANNY URRUTIA LEMUS, LUIS ENRIQUE URRUTIA BLANDON, DEICY PAOLA URRUTIA BLANDON, JOHANA URRUTIA BLANDON	42888041	$ 841.154.911	$ -	-$ 841.154.911	$ 841.154.911	$ -	0	PASO DE CALIFICACION ALTA A 31/12/2019 A MEDIA PARA EL 31/12/2020	ANNY HERRERA
2017	05001333300092017 00464-00	REPARACION DIRECTA	BERNARDA DE JESUS MACIAS BERRIO, DARIO DE JESUS VILLA LONDOÑO, LORENA VILLA VELASQUEZ, NATALIA VILLA MACIAS, MARIA SOFIA RICARDO VILLA, JACOB	21701529	$ 360.731.064	$ -	-$ 360.731.064	$ 360.731.064	$ -	0	PASO DE CALIFICACION ALTA A 31/12/2019 A MEDIA PARA EL 31/12/2020	ANNY HERRERA
2017	63001333300022017 00266-00	REPARACION DIRECTA	ALBA ROCIO GIRALDO JIMENEZ, ALICIA PATIÑO DE LOAIZA, MARIA NELLY LOAIZA PATIÑO, MARIA FANNY LOAIZA PATIÑO Y OTROS	41888929	$ 3.303.034.116	$ -	-$ 3.303.034.116	$ 3.303.034.116	$ -	0	PASO DE CALIFICACION ALTA A 31/12/2019 A MEDIA PARA EL 31/12/2020	MYRIAM HERRERA
2017	15001333300142017 00102-00	REPARACION DIRECTA	LUZ BRICEIDA DURAN AMADO, JOSE LEOPOLDO SANCHEZ ESTUPIÑAN, OSCAR ARNALDO SANCHEZ ESTUPIÑAN, ANA OFELIA ESTUPIÑAN ARISMENDY Y OTROS	23911027	$ 1.869.332.139	$ -	-$ 1.869.332.139	$ 1.869.332.139	$ -	0	PASO DE CALIFICACION ALTA A 31/12/2019 A MEDIA PARA EL 31/12/2020	FABIO RODRIGUEZ
2017	05001333300082017 00215-00	REPARACION DIRECTA LLAMAMIENTO EN GARANTIA-REPARACION DIRECTA	MARLENY GARAVIZ SILVA, ALEXANDER BURBANO GARAVIZ Y LEIDY CAROLINA BURBANO GARAVIZ	40772471	$ 1.009.290.888	$ -	-$ 1.009.290.888	$ 1.009.290.888	$ -	0	PASO DE CALIFICACION ALTA A 31/12/2019 A MEDIA PARA EL 31/12/2020	FABIO RODRIGUEZ
2017	05001333300232017 00275-00	REPARACION DIRECTA. LLAMAMIENTO EN GARANTIA-REPARACION DIRECTA	JOSE VICENTE MURCIA HERREÑO, JOSE VICENTE MURCIA HERREÑO, MICHELL TATIANA MURCIA GUTIERREZ, JOSE VICENTE MURCIA HERREÑO Y OTROS	71189569	$ 393.060.230	$ -	-$ 393.060.230	$ 393.060.230	$ -	0	PASO DE CALIFICACION ALTA A 31/12/2019 A MEDIA PARA EL 31/12/2020	FABIO RODRIGUEZ
2017	05001333300022017 00417-00	REPARACION DIRECTA LLAMAMIENTO EN GARANTIA-REPARACION DIRECTA	ROBINSON ANDRES ARREDONDO ALVAREZ, ANGELA MARIA ALVAREZ HOLGUIN , DIEGO FERNANDO MONTOYA ALVAREZ, MARIA ORFILIA ALVAREZ HOLGUIN, LEIDY BIBIANA		$ 652.085.221	$ -	-$ 652.085.221	$ 652.085.221	$ -	0	PASO DE CALIFICACION ALTA A 31/12/2019 A MEDIA PARA EL 31/12/2020	FABIO RODRIGUEZ
2018	76109333300320180 0005-00	REPARACION DIRECTA	JHONATHAN CASTRO CARABALI, LUZ PRICILA CASTRO CARABALI, BRAINER AMU CASTRO, BRIYITTE CASTRO CARABALI, DIDIER ALEXIS CASTRO CARABALI, IRIS LILIANA	1028188696	$ 253.809.954	$ -	-$ 253.809.954	$ 253.809.954	$ -	0	PASO DE CALIFICACION ALTA A 31/12/2019 A MEDIA PARA EL 31/12/2020	MYRIAM HERRERA
2018	66001333300220170 0288-00	REPARACION DIRECTA	SAMY ALEJANDRO BERMUDEZ POLANCO, CARLOS ALBERTO BERMUDEZ GOMEZ, CARLOS ALBERTO BERMUDEZ POLANCO, MARIA GLADIS BERMUDEZ GOMEZ	1088292092	$ 250.569.078	$ -	-$ 250.569.078	$ 250.569.078	$ -	0	PASO DE CALIFICACION ALTA A 31/12/2019 A MEDIA PARA EL 31/12/2020	MYRIAM HERRERA
2018	05001333300342017 00613-00	REPARACION DIRECTA	LEIDY MARCELA QUIROS AMAYA, FABIAN ALEXIS BETANCUR QUIROS Y LUIS FERNANDO BETANCUR QUIROS		$ 433.807.131	$ -	-$ 433.807.131	$ 433.807.131	$ -	0	PASO DE CALIFICACION ALTA A 31/12/2019 A MEDIA PARA EL 31/12/2020	ANNY HERRERA
2018	05001333300272017 00371-00	REPARACION DIRECTA LLAMAMIENTO EN GARANTIA-REPARACION DIRECTA	EDITH QUINTERO ARIAS, LIZETH TATIANA BEDOYA QUINTERO, JUAN JOSE BEDOYA QUINTERO Y 18 FAMILIARES MAS		$ 348.673.541	$ -	-$ 348.673.541	$ 348.673.541	$ -	0	PASO DE CALIFICACION ALTA A 31/12/2019 A MEDIA PARA EL 31/12/2020	ANNY HERRERA
2018	73001333300820170 0317-00	REPARACION DIRECTA	LINA MARCELA ECHEVERRY GARCIA, EIDER DAVID RODRIGUEZ ECHEVERRY, CAMILA RODRIGUEZ ECHEVERRY, HUBER SUAREZ RAMIREZ, JHON	30231922	$ 223.716.946	$ -	-$ 223.716.946	$ 223.716.946	$ -	0	PASO DE CALIFICACION ALTA A 31/12/2019 A MEDIA PARA EL 31/12/2020	FABIO RODRIGUEZ
2018	73001333300320170 0221-00	REPARACION DIRECTA	JOSE ADRIANO OSPINA OVIEDO, GILDARDO OSPINA SERRANO, ROSA ELVIRA HERNANDEZ OVIEDO, SALOMON HERNANDEZ OVIEDO Y OTROS	14397431	$ 209.566.865	$ -	-$ 209.566.865	$ 209.566.865	$ -	0	PASO DE CALIFICACION ALTA A 31/12/2019 A MEDIA PARA EL 31/12/2020	ANNY HERRERA
2018	52001333300120170 0263-00	REPARACION DIRECTA	ELIO JANER HURTADO CASTILLO, LIANA YULISA HURTADO PRECIADO, LIGIA RAIMUNDA HURTADO CABEZAS, YULI FERNANDA HURTADO COMETA	16455021	$ 55.833.568	$ -	-$ 55.833.568	$ 55.833.568	$ -	0	PASO DE CALIFICACION ALTA A 31/12/2019 A MEDIA PARA EL 31/12/2020	MYRIAM HERRERA
2018	05001333300282018 00008-00	REPARACION DIRECTA	SEBASTIAN PEMBERTHY OSORNO, LUZ DARY PEMBERTHY OSORNO, DARIO PEMBERTHY URIBE, CONSUELO DEL SOCORRO OSORNO DE PEMBERTHY	1037610324	$ 41.002.213	$ -	-$ 41.002.213	$ 41.002.213	$ -	0	PASO DE CALIFICACION ALTA A 31/12/2019 A MEDIA PARA EL 31/12/2020	ANNY HERRERA
2018	05001333300420180 0064-00	REPARACION DIRECTA	NORVEY EDIN QUICENO ARISTIZABAL BLANCA OLIVIA ARISTIZABALGIRALDO, DANIEL QUICENO ARISTIZABAL Y OTROS 3 CONVOCANTES	1017213635	$ 302.613.148	$ -	-$ 302.613.148	$ 302.613.148	$ -	0	PASO DE CALIFICACION ALTA A 31/12/2019 A MEDIA PARA EL 31/12/2020	FABIO RODRIGUEZ
2018	05001333300212018 00046-00	REPARACION DIRECTA	DORIS YANET PATIÑO, WILLIAM ALBERTO USUGA RUIZ, GEORLIN DE JESUS POSADA PATIÑO, YAILA SUSUNA POSADA PATIÑO, LUCIRIS MARGEL USUGA PATIÑO, MARIA	32118982	$ 289.293.390	$ -	-$ 289.293.390	$ 289.293.390	$ -	0	PASO DE CALIFICACION ALTA A 31/12/2019 A MEDIA PARA EL 31/12/2020	ANNY HERRERA
2018	63001333300420170 0270-00	REPARACION DIRECTA	JORGE JHOBAN CANO NARANJO, OLGA LUCIA NARANJO RIOS, JORGE ENRIQUE CANO LOPEZ, DEISY YULIANA CANO NARANJO, EVIS MIRENA CANO NARANJO	1037322740	$ 200.425.504	$ 199.469.631	-$ 955.873	$ 955.873	$ -	0		
2018	05001333300520180 0057-00	REPARACION DIRECTA	LEIDY JOHANA AGUIRRE ARANGO, ALEXIS VASQUEZ BETANCUR, MARIANA VASQUEZ AGUIRRE, BEATRIZ ELENA ARANGO TOBON Y OTROS 5 DEMANDANTES	1020449242	$ 243.593.881	$ -	-$ 243.593.881	$ 243.593.881	$ -	0	PASO DE CALIFICACION ALTA A 31/12/2019 A MEDIA PARA EL 31/12/2020	FABIO RODRIGUEZ
2018	11001334305820170 0243-00	REPARACION DIRECTA	HAIBER ANDRES OROZCO SALAZAR, GLORIA MATILDE SALAZAR ARIAS Y JHON FABER URRIAGO ALZATE	75071231	$ 149.469.780	$ -	-$ 149.469.780	$ 149.469.780	$ -	0	PASO DE CALIFICACION ALTA A 31/12/2019 A MEDIA PARA EL 31/12/2020	ANNY HERRERA

2018	7610933330032018 00083-00	REPARACION DIRECTA	ALVARO JAVIER HURTADO RESTREPO, LUCIA FERNANDA OLAYA TORRES, NELLY DE JESUS RESTREPO TRUJILLO, CARLOS MARIO HURTADO RESTREPO, DIANA	1111774758	$ 432.801.135	$ -	-$ 432.801.135	$ 432.801.135	$ -	0	PASO DE CALIFICACION ALTA A 31/12/2019 A MEDIA PARA EL 31/12/2020	MYRIAM HERRERA
2018	7300133330112017 00080-00	REPARACION DIRECTA	JESUS ANTONIO DIAZ ATEHORTUA	1112618672	$ 141.174.974	$ -	-$ 141.174.974	$ 141.174.974	$ -	0	PASO DE CALIFICACION ALTA A 31/12/2019 A MEDIA PARA EL 31/12/2020	FABIO RODRIGUEZ
2018	5000133330082017 00257-00	REPARACION DIRECTA	LEANDRO OCAMPO ARENAS, ANA ALICIA ARENAS DE OCAMPO, YAIR ANTONIO OCAMPO ARENAS		$ -	$ 81.622.446	$ 81.622.446	-$ 81.622.446	$ -	0	A 31 DE DICIEMBRE DE 2020 APARACE CON CALIFICACION DE PROBABILIDAD DE PERDIDA ALTA	FABIO RODRIGUEZ
2018	0500133330172018 00219-00	REPARACION DIRECTA	JHON JAMER OSORIO PADIERNA	15518141	$ -	$ 193.236.469	$ 193.236.469	-$ 193.236.469	$ -	0	A 31 DE DICIEMBRE DE 2020 APARACE CON CALIFICACION DE PROBABILIDAD DE PERDIDA ALTA	ANNY HERRERA
2018	5400133330012017 00271-00	REPARACION DIRECTA	DAIRY SULID BAYONA GUERRERO, ESNEIDER CAMILO BAYONA GUERRERO, DIANA LICETH CLARO BAYONA, CIRO ALFONSO BAYONA TORRADO, DILIA ROSA GUERRERO ASCANIO Y	60443744	$ 590.744.355	$ -	-$ 590.744.355	$ 590.744.355	$ -	0	PASO DE CALIFICACION ALTA A 31/12/2019 A MEDIA PARA EL 31/12/2020	MYRIAM HERRERA
2018	6800131050032017 00023-00	ORDINARIO LABORAL	JORGE ANDERSON MEDINA RINCON	91229817	$ -	$ 2.844.429	$ 2.844.429	-$ 2.844.429	$ -	0	A 31 DE DICIEMBRE DE 2020 APARACE CON CALIFICACION DE PROBABILIDAD DE PERDIDA ALTA	MYRIAM HERRERA
2018	6600133330012018 00088-00	REPARACION DIRECTA	RAMIRO DE JESUS MORENO, ALEXANDER DE JESUS MORENO HERNANDEZ, ALBA CECILIA MORENO HERNANDEZ, HERIBERTO DE JESUS MORENO HERNANDEZ	3643074	$ 183.106.779	$ -	-$ 183.106.779	$ 183.106.779	$ -	0	PASO DE CALIFICACION ALTA A 31/12/2019 A MEDIA PARA EL 31/12/2020	MYRIAM HERRERA
2018	1100133430602017 00097-00	REPARACION DIRECTA	LUIS HERLIN HUILA RODRIGUEZ	16499181	$ 4.555.801	$ -	-$ 4.555.801	$ 4.555.801	$ -	0	PASO DE CALIFICACION ALTA A 31/12/2019 A MEDIA PARA EL 31/12/2020	ANNY HERRERA
2018	6800133330042017 00253-00	REPARACION DIRECTA	CLAUDIA MEDINA MALDONADO, MARTHA LILIANA MALDONADO MEDINA, WILSON MAURICIO MALDONADO MORENO Y 4 DEMANDANTES MAS		$ 549.477.327	$ -	-$ 549.477.327	$ 549.477.327	$ -	0	PASO DE CALIFICACION ALTA A 31/12/2019 A MEDIA PARA EL 31/12/2020	MYRIAM HERRERA
2018	5200133330092018 00058-00	REPARACION DIRECTA	ISABEL ANGELITA JURADO DE PARRA, JOSE AZARIAS PARRA ENRIQUEZ, MARIELA DEL SOCORRO CHUD, LEIDI MARISOL PARRA CHUD, MARIA EVERY CABRERA Y OTROS		$ 237.677.422	$ -	-$ 237.677.422	$ 237.677.422	$ -	0	PASO DE CALIFICACION ALTA A 31/12/2019 A MEDIA PARA EL 31/12/2020	MYRIAM HERRERA
2018	1700133390072017 00403-00	REPARACION DIRECTA	JOSE ARLEY CARDONA GIL, DOCTORLINA GIL SANCHEZ, JOHAN MAURICIO CARDONA MARIN, MICHAEL STICK CARDONA MARIN Y OTROS	24274701	$ 68.604.148	$ -	-$ 68.604.148	$ 68.604.148	$ -	0	PASO DE CALIFICACION ALTA A 31/12/2019 A MEDIA PARA EL 31/12/2020	MYRIAM HERRERA
2018	0500133333020180 0212-00 Y/O 0500133330302018 0021200	REPARACION DIRECTA	EDITHS YOSIRA CASTILLO VARGAS Y OTROS		$ 407.039.203	$ -	-$ 407.039.203	$ 407.039.203	$ -	0	PASO DE CALIFICACION ALTA A 31/12/2019 A MEDIA PARA EL 31/12/2020	ANNY HERRERA
2018	0500133330192018 00192-00	REPARACION DIRECTA	JOHN JAIRO RESTREPO GALEANO, MARIA MAGDALENA GALEANO, GLORIA AMPARO GALEANO PEREZ, YULY STELLA MONTOYA Y OTROS		$ 98.471.354	$ -	-$ 98.471.354	$ 98.471.354	$ -	0	PASO DE CALIFICACION ALTA A 31/12/2019 A MEDIA PARA EL 31/12/2020	FABIO RODRIGUEZ
2018	0500133330292018 00205-00	REPARACION DIRECTA	LUIS ARIEL SEPULVEDA TORRES	8411576	$ 307.239.455	$ -	-$ 307.239.455	$ 307.239.455	$ -	0	PASO DE CALIFICACION ALTA A 31/12/2019 A MEDIA PARA EL 31/12/2020	FABIO RODRIGUEZ
2018	0500133330242018 00242-00	REPARACION DIRECTA	EDGAR CASTRO LOPEZ Y LUZ DARY RENDON CARDONA	15483602	$ 442.349.809	$ -	-$ 442.349.809	$ 442.349.809	$ -	0	PASO DE CALIFICACION ALTA A 31/12/2019 A MEDIA PARA EL 31/12/2020	ANNY HERRERA
2018	0500133330082018 00266-00 Y/O 0500133330082018 0026600	REPARACION DIRECTA	PEDRO PABLO RESTREPO	3507775	$ 434.139.054	$ -	-$ 434.139.054	$ 434.139.054	$ -	0	PASO DE CALIFICACION ALTA A 31/12/2019 A MEDIA PARA EL 31/12/2020	ANNY HERRERA
2018	0500133330252018 00282-00	REPARACION DIRECTA	EFREN MAURICIO MARIN OSSO, DAHIANA MARIN MONTOYA, LINA MARCELA MARIN ALZATE, ELENA OSSO CUERVO Y JOHN JAIRO RODRIGUEZ OSSO.	98635351	$ 916.266.933	$ -	-$ 916.266.933	$ 916.266.933	$ -	0	PASO DE CALIFICACION ALTA A 31/12/2019 A MEDIA PARA EL 31/12/2020	ANNY HERRERA
2018	0500133330202018	REPARACION DIRECTA	DEIVY STIBEN MONTOYA JARAMILLO, ALBA CECILIA GONZALEZ ZAPATA, SARA VALENTINA MONTOYA GONZALEZ, YISETH ANDREA MONTOYA GONZALEZ, DANIEL	71360259	$ 1.167.067.152	$ -	-$ 1.167.067.152	$ 1.167.067.152	$ -	0	PASO DE CALIFICACION ALTA A 31/12/2019 A MEDIA PARA EL 31/12/2020	ANNY HERRERA
2018	0500133330232018 00295-00	REPARACION DIRECTA	FERNANDO DE JESUS GARCIA CASTAÑO EN REPRESENTACION DE SU MENOR HIJO MATEO GARCIA LOPEZ	98622058	$ 175.709.852	$ -	-$ 175.709.852	$ 175.709.852	$ -	0	PASO DE CALIFICACION ALTA A 31/12/2019 A MEDIA PARA EL 31/12/2020	ANNY HERRERA
2018	0500133330182018 00327-00	REPARACION DIRECTA	CARLOS ENRIQUE MONACADA ORTIZ, WALTER DARIO MONCADA TORRES, HENRY ED JESUS MONCADA, CARLOS ENRIQUE MONCADA TORRES, ROQUE DE	2711913	$ 380.000.000	$ -	-$ 380.000.000	$ 380.000.000	$ -	0	PASO DE CALIFICACION ALTA A 31/12/2019 A MEDIA PARA EL 31/12/2020	ANNY HERRERA

2018	05001333301120180029000	REPARACION DIRECTA	SANTIAGO GALVIS GONZALEZ, HARY VANESA GALVIS CASTAÑO	98703275	$ 947.892.442	$ -	-$ 947.892.442	$ 947.892.442	$ -	0	PASO DE CALIFICACION ALTA A 31/12/2019 A MEDIA PARA EL 31/12/2020	FABIO RODRIGUEZ
2018	05001333301520180308-00 Y/O 05001333330152018 0030800	REPARACION DIRECTA	NORBEY MANUEL MARTINEZ RODRIGUEZ Y OTROS	71350681	$ 595.739.394	$ -	-$ 595.739.394	$ 595.739.394	$ -	0	PASO DE CALIFICACION ALTA A 31/12/2019 A MEDIA PARA EL 31/12/2020	ANNY HERRERA
2018	05001333301720180013 0-00	REPARACION DIRECTA	MARIA IMELDA ZULUAGA GIRALDO Y OTROS		$ 600.331.883	$ -	-$ 600.331.883	$ 600.331.883	$ -	0	PASO DE CALIFICACION ALTA A 31/12/2019 A MEDIA PARA EL 31/12/2020	ANNY HERRERA
2018	52001333300920180018 5-00	REPARACION DIRECTA	JEHISON YUBAN USUGA TORRES Y OTROS	1017126546	$ 304.233.290	$ -	-$ 304.233.290	$ 304.233.290	$ -	0	PASO DE CALIFICACION ALTA A 31/12/2019 A MEDIA PARA EL 31/12/2020	MYRIAM HERRERA
2018	08001333300120180016200	REPARACION DIRECTA	XAVIER FERNANDO VARGAS RESTREPO, EDWIN CANO MUÑOZ Y OTROS ABOGADOS: SANDRA MARCELA COLEY ROJAS ABOGADA SUSTITUTA	1140832041	$ 4.415.742.419	$ -	-$ 4.415.742.419	$ 4.415.742.419	$ -	0	PASO DE CALIFICACION ALTA A 31/12/2019 A MEDIA PARA EL 31/12/2020	MYRIAM HERRERA
2018	68001333300220180033 8-00	REPARACION DIRECTA	ANTONIO MARIA QUECHO ARDILA	91220228	$ 469.144.261	$ -	-$ 469.144.261	$ 469.144.261	$ -	0	PASO DE CALIFICACION ALTA A 31/12/2019 A MEDIA PARA EL 31/12/2020	MYRIAM HERRERA
2018	50001233300002017 00283-00	CONTROVERSIAS CONTRACTUALES	ANDRES MAURICIO CRIALES VARGAS COMO APODERADO JUDICIAL DE CONSORCIO ARDELI 2015	1018443670	$ 3.815.316.716	$ -	-$ 3.815.316.716	$ 3.815.316.716	$ -	0	PASO DE CALIFICACION ALTA A 31/12/2019 A MEDIA PARA EL 31/12/2020	FABIO RODRIGUEZ
2018	05001333301320180031 9-00	REPARACION DIRECTA	DANIEL ALBERTO ZAPATA GOMEZ, NASLY DANIELA HINCAPIE MONTOYA, HELLEN ZAPATA HINCAPIE, MARIA NOHEMY ZAPATA GOMEZ, JUAN FERNANDO ZAPATA	1010076277	$ 1.031.180.299	$ -	-$ 1.031.180.299	$ 1.031.180.299	$ -	0	PASO DE CALIFICACION ALTA A 31/12/2019 A MEDIA PARA EL 31/12/2020	ANNY HERRERA
2018	05001333303420180034 9-00	REPARACION DIRECTA	WILDER TORRES ARANGO, MARIELA DE LAS MERCEDES TORERS ARANGO, EDUAR EMILIO PULGARIN	1128394317	$ 725.799.742	$ -	-$ 725.799.742	$ 725.799.742	$ -	0	PASO DE CALIFICACION ALTA A 31/12/2019 A MEDIA PARA EL 31/12/2020	ANNY HERRERA
2018	05001333300420180013 8-00	REAPARACION DIRECTA	ODINSON MAYO Y OTROS		$ 214.962.214	$ -	-$ 214.962.214	$ 214.962.214	$ -	0	PASO DE CALIFICACION ALTA A 31/12/2019 A MEDIA PARA EL 31/12/2020	ANNY HERRERA
2018	25000233600020180074 0-00	NULIDAD Y RESTABLECIMIENTO DEL DERECHO	CONSORCIO MAGDALENA		$ 96.574.844.832	$ -	-$ 96.574.844.832	$ 96.574.844.832	$ -	0	PASO DE CALIFICACION ALTA A 31/12/2019 A MEDIA PARA EL 31/12/2020	ANNY HERRERA
2018	11001333603220180024 0-00	REPARACION DIRECTA	LUZ ADRIANA ZARATE MORENO	52292814	$ 87.046.314	$ -	-$ 87.046.314	$ 87.046.314	$ -	0	PASO DE CALIFICACION ALTA A 31/12/2019 A MEDIA PARA EL 31/12/2020	FABIO RODRIGUEZ
2018	73001333301020170017 1-00	REPARACION DIRECTA	LUCAS MARTINEZ QUINTERO Y OTROS	14276534	$ 347.810.418	$ -	-$ 347.810.418	$ 347.810.418	$ -	0	PASO DE CALIFICACION ALTA A 31/12/2019 A MEDIA PARA EL 31/12/2020	FABIO RODRIGUEZ
2018	05001333300320180042 5-00	REPARACION DIRECTA	MAURICIO POSSO DAVID Y OTROS		$ 559.663.386	$ -	-$ 559.663.386	$ 559.663.386	$ -	0	PASO DE CALIFICACION ALTA A 31/12/2019 A MEDIA PARA EL 31/12/2020	FABIO RODRIGUEZ
2018	05001333300620180033370-00 Y/O 05001333300620180033700	REPARACION DIRECTA	RIGOBERTO RESTREPO NOREÑA	70466517	$ 276.834.693	$ -	-$ 276.834.693	$ 276.834.693	$ -	0	PASO DE CALIFICACION ALTA A 31/12/2019 A MEDIA PARA EL 31/12/2020	FABIO RODRIGUEZ
2018	08001333320180002 2-00	REPARACION DIRECTA	BRIANO RODY CORONEL PERTUZ, JULIO CESAR CORONEL POLO,YUDIS MARIA PERTUZ CABALLERO Y MARIA FERNANDA CORONEL PERTUZ	72230801	$ 537.260.765	$ -	-$ 537.260.765	$ 537.260.765	$ -	0	PASO DE CALIFICACION ALTA A 31/12/2019 A MEDIA PARA EL 31/12/2020	MYRIAM HERRERA
2018	78111333300120180027 0-00 Y/O 76111333300120180027000	REPARACION DIRECTA	FABIO NELSON BERMEO ORDOÑEZ Y OTROS	94269316	$ 61.821.521	$ -	-$ 61.821.521	$ 61.821.521	$ -	0	PASO DE CALIFICACION ALTA A 31/12/2019 A MEDIA PARA EL 31/12/2020	MYRIAM HERRERA
2019	05001333300120180034100	REPARACION DIRECTA	JUSTO HERNANDO ESCOBAR ZAMBRANO Y OTROS	1087125898	$ 232.964.614	$ -	-$ 232.964.614	$ 232.964.614	$ -	0	PASO DE CALIFICACION ALTA A 31/12/2019 A MEDIA PARA EL 31/12/2020	MYRIAM HERRERA
2019	11001333603120180037400	REPARACION DIRECTA	MARIA LIGIA MOYA RAMIREZ, JUAN PABLO GONZALEZ CUARTAS, VALENTINA GONZALEZ MOYA	35456661	$ 1.033.619.097	$ -	-$ 1.033.619.097	$ 1.033.619.097	$ -	0	PASO DE CALIFICACION ALTA A 31/12/2019 A MEDIA PARA EL 31/12/2020	FABIO RODRIGUEZ
2019	08001333301020180027100	REPARACIÓN DIRECTA	JEISON BLACK GALINDO GUZMÁN		$ -	$ 52.458.888	$ 52.458.888	-$ 52.458.888			A 31 DE DICIEMBRE DE 2020 APARACE CON CALIFICACION DE PROBABILIDAD DE PERDIDA ALTA	MYRIAM HERRERA

2019	76001333301520180014600	REPARACION DIRECTA	LUZ MARINA CHARRY SANDOVAL Y OTROS		$ 244.087.171	$ -	-$ 244.087.171	$ 244.087.171	$ -	0	PASO DE CALIFICACION ALTA A 31/12/2019 A MEDIA PARA EL 31/12/2020	MYRIAM HERRERA
2019	27001333300420180006700	LLAMAMIENTO EN GARANTIA - REPARACION DIRECTA	JUAN GABRIEL CARO LOPEZ Y OTROS		$ 366.176.972	$ -	-$ 366.176.972	$ 366.176.972	$ -	0	PASO DE CALIFICACION ALTA A 31/12/2019 A MEDIA PARA EL 31/12/2020	ANNY HERRERA
2019	54001333301020180022200	REPARACION DIRECTA	ESCILDA ROSA RODRIGUEZ CALOGE, CARMEN CRISTINA CALONGE CABRALES Y OTROS		$ 311.357.659	$ -	-$ 311.357.659	$ 311.357.659	$ -	0	PASO DE CALIFICACION ALTA A 31/12/2019 A MEDIA PARA EL 31/12/2020	MYRIAM HERRERA
2019	23001333300620160021700	REPARACION DIRECTA	FRANCISCO JAVIER TEHERAN DURANGO, DIVIS LUZ ECHEVERRY AYAZO, JUAN DIEGO TEHERAN ECHEVERRY, FRANCISCO ANTONIO TEHERAN VELLOJUN Y OTROS		$ 311.070.310	$ -	-$ 311.070.310	$ 311.070.310	$ -	0	PASO DE CALIFICACION ALTA A 31/12/2019 A MEDIA PARA EL 31/12/2020	MYRIAM HERRERA
2019	08001333300720180045000	REPARACION DIRECTA	ORFELIA DE LAS SALAS, LUIS FERNANDO SALAS DE LAS SALAS, ADRIANA ESTHER SALAS DE LAS SALAS , HUGO ARMANDA SALAS DE LAS SALAS , RUPERTO DE JESUS SALAS	55312272	$ 496.018.891	$ -	-$ 496.018.891	$ 496.018.891	$ -	0	PASO DE CALIFICACION ALTA A 31/12/2019 A MEDIA PARA EL 31/12/2020	MYRIAM HERRERA
2019	11001334305820180282000	REPARACION DIRECTA	CARLOS EMILIO ROJAS PABON Y OTROS	1112803395	$ 774.870.779	$ -	-$ 774.870.779	$ 774.870.779	$ -	0	PASO DE CALIFICACION ALTA A 31/12/2019 A MEDIA PARA EL 31/12/2020	ANNY HERRERA
2019	05001333302420180022400	REPARACION DIRECTA	ROSA ANGELICA VILLA GOMEZ, JUAN SEBASTIAN ARRIETA VILLA, Y OTROS		$ 734.001.423	$ -	-$ 734.001.423	$ 734.001.423	$ -	0	PASO DE CALIFICACION ALTA A 31/12/2019 A MEDIA PARA EL 31/12/2020	ANNY HERRERA
2019	08001333301120190048000	REPARACION DIRECTA	LUIS ALBERTO PADILLA GONZALEZ Y OTROS		$ 548.292.689	$ -	-$ 548.292.689	$ 548.292.689	$ -	0	PASO DE CALIFICACION ALTA A 31/12/2019 A MEDIA PARA EL 31/12/2020	MYRIAM HERRERA
2019	08001333301120190004900	REPARACION DIRECTA	WILLIAM DE JESUS MEZA OJEDA, SINDY YURANIS OROZCO PEDRAZAY OTROS		$ 608.905.561	$ -	-$ 608.905.561	$ 608.905.561	$ -	0	PASO DE CALIFICACION ALTA A 31/12/2019 A MEDIA PARA EL 31/12/2020	MYRIAM HERRERA
2019	68001333301120180047000	NULIDAD Y RESTABLECIMIENTO DE DERECHO	SHIRLEY TATIANA HERNANDEZ DIAZ , RAFAEL ALBERTO PARDO ALVAREZ, PARDO RODRIGUEZ YERSY KATERINE Y OTROS	6716992	$ 937.680.945	$ -	-$ 937.680.945	$ 937.680.945	$ -	0	PASO DE CALIFICACION ALTA A 31/12/2019 A MEDIA PARA EL 31/12/2020	MYRIAM HERRERA
2019	08001333301120190004700	REPARACION DIRECTA	JUAN CARLOS ESCORCIA MIRANDA, MARIA FERNANDA ESCORCIA MARQUEZ Y OTROS	1043872650	$ 760.505.650	$ -	-$ 760.505.650	$ 760.505.650	$ -	0	PASO DE CALIFICACION ALTA A 31/12/2019 A MEDIA PARA EL 31/12/2020	MYRIAM HERRERA
2019	05001333300620180033700	ACCION POPULAR	CESAR OSWALDO VARGAS CIFUENTES		$ -	$ 122.142.455	$ 122.142.455	-$ 122.142.455			ES NECESARIO GESTIONAR PARA QUITAR LAS PROVISIONES A ESA ACCION POPULAR	FABIO RODRIGUEZ
2019	08001333301020180034100	REPARACIÓN DIRECTA	RODY ALBERTO DE LA HOZ GUILLOZ	72278288	$ -	$ 49.179.332	$ 49.179.332	-$ 49.179.332	$ -	0	A 31 DE DICIEMBRE DE 2020 APARACE CON CALIFICACION DE PROBABILIDAD DE PERDIDA ALTA	MYRIAM HERRERA

2019	5400133330022019 00053-00	REPARACIÓN DIRECTA	CIRO ALFONSO BAYONA TORRADO, ANGIE MILENA BAYONA ORTÍZ, DILIA ROSA GUERRERO ASCANIO Y OTROS	5408529	$ -	$ 47.305.938	$ 47.305.938	-$ 47.305.938	$ -	0	A 31 DE DICIEMBRE DE 2020 APARACE CON CALIFICACION DE PROBABILIDAD DE PERDIDA ALTA	MYRIAM HERRERA
2019	4700123330002018 0012900	REPARACIÓN DIRECTA	BILLARDO DANIEL VALENCIA BORJA Y OTROS		$ -	$ 252.496.249	$ 252.496.249	-$ 252.496.249	$ -	0	A 31 DE DICIEMBRE DE 2020 APARACE CON CALIFICACION DE PROBABILIDAD DE PERDIDA ALTA	MYRIAM HERRERA
2019	1300133330102019 0012700	ACCION POPULAR	JUNTA DE ACCION COMUNAL DE LA URBANIZACION HORIZONTE Y JUANAUTOS DEL CERRO S.A.	71333910	$ -	$ 191.542.027	$ 191.542.027	-$ 191.542.027			ES NECESARIO GESTIONAR PARA QUITAR LAS PROVISIONES A ESA ACCION POPULAR	MYRIAM HERRERA
2019	7600133330202018 00233-00	REPARACIÓN DIRECTA	RUTH BETTY SUAZA DELGADO Y OTROS	31919274	$ -	$ 59.094.731	$ 59.094.731	-$ 59.094.731	$ -	0	A 31 DE DICIEMBRE DE 2020 APARACE CON CALIFICACION DE PROBABILIDAD DE PERDIDA ALTA	MYRIAM HERRERA
2019	0800133330102019 0004400	REPARACIÓN DIRECTA	MANUEL ROSALIO OROZCO RODRIGUEZ	72167993	$ -	$ 47.969.194	$ 47.969.194	-$ 47.969.194	$ -	0	A 31 DE DICIEMBRE DE 2020 APARACE CON CALIFICACION DE PROBABILIDAD DE PERDIDA ALTA	MYRIAM HERRERA
2019	5200133330042019 00110-00	REPARACIÓN DIRECTA	MARIA DEL SOCORRO VILLOTA Y OTROS	98393032	$ -	$ 125.363.297	$ 125.363.297	-$ 125.363.297	$ -	0	A 31 DE DICIEMBRE DE 2020 APARACE CON CALIFICACION DE PROBABILIDAD DE PERDIDA ALTA	MYRIAM HERRERA
2019	0800133330102019 0008700	REPARACIÓN DIRECTA	JHON FREDY VELEZ SALCEDO	881135	$ -	$ 47.521.109	$ 47.521.109	-$ 47.521.109	$ -	0	A 31 DE DICIEMBRE DE 2020 APARACE CON CALIFICACION DE PROBABILIDAD DE PERDIDA ALTA	MYRIAM HERRERA
2019	4700133330032019 0017700	REPARACIÓN DIRECTA	CALLETANO LOPEZ SALAS	7617202	$ -	$ 53.116.008	$ 53.116.008	-$ 53.116.008	$ -	0	A 31 DE DICIEMBRE DE 2020 APARACE CON CALIFICACION DE PROBABILIDAD DE PERDIDA ALTA	MYRIAM HERRERA
2019	2500023410002018 0059000	ACCION DE GRUPO	RODRIGO HENAO RAMIREZ Y OTROS		$ -	$ 2.814.682.323	$ 2.814.682.323	-$ 2.814.682.323	$ -	0	A 31 DE DICIEMBRE DE 2020 APARACE CON CALIFICACION DE PROBABILIDAD DE PERDIDA ALTA	MYRIAM HERRERA
2019	0800133330032018 0035000	REPARACIÓN DIRECTA	ABEL JOSE COLORADO		$ -	$ 182.265.704	$ 182.265.704	-$ 182.265.704	$ -	0	A 31 DE DICIEMBRE DE 2020 APARACE CON CALIFICACION DE PROBABILIDAD DE PERDIDA ALTA	MYRIAM HERRERA
2019	1300133330022017 0028500	REPARACIÓN DIRECTA	LUIS MIGUEL MORALES BELEÑO Y OTROS	1043253457	$ -	$ 2.997.071.610	$ 2.997.071.610	-$ 2.997.071.610	$ -	0	A 31 DE DICIEMBRE DE 2020 APARACE CON CALIFICACION DE PROBABILIDAD DE PERDIDA ALTA	MYRIAM HERRERA
2019	7600133330172018 00204	REPARACIÓN DIRECTA	LUZ AMPARO LOPEZ DE MARTINEZ Y OTROS	38941794	$ -	$ 285.672.054	$ 285.672.054	-$ 285.672.054	$ -	0	A 31 DE DICIEMBRE DE 2020 APARACE CON CALIFICACION DE PROBABILIDAD DE PERDIDA ALTA	MYRIAM HERRERA
2020	4700133330022018 00273-00	REPARACIÓN DIRECTA	UBALDO MIGUEL FONSECA MEZA Y OTROS		$ -	$ 648.478.497	$ 648.478.497	-$ 648.478.497	$ -	0	PROCESO 2020 CON PROBABILIDAD DE PERDIDA ALTA	MYRIAM HERRERA
2020	5400133330092018 00261-00	REPARACIÓN DIRECTA	MARIA EMMA CHINCHILLA Y OTROS		$ -	$ 252.242.664	$ 252.242.664	-$ 252.242.664	$ -	0	PROCESO 2020 CON PROBABILIDAD DE PERDIDA ALTA	MYRIAM HERRERA
2020	6600133330042020 00144-00	REPARACIÓN DIRECTA	MARTHA LUCIA GALLEGO AGUDELO Y OTROS		$ -	$ 565.884.926	$ 565.884.926	-$ 565.884.926	$ -	0	PROCESO 2020 CON PROBABILIDAD DE PERDIDA ALTA	MYRIAM HERRERA
2020	0800133330082019 00219-00	REPARACIÓN DIRECTA	YENNIFER DEL CARMEN BARRAGAN ROMERO Y OTROS		$ -	$ 652.639.149	$ 652.639.149	-$ 652.639.149	$ -	0	PROCESO 2020 CON PROBABILIDAD DE PERDIDA ALTA	MYRIAM HERRERA
2020	6867933330032020 00031-00	REPARACIÓN DIRECTA	FRANCIS ALEXANDER MINDIOLA DAZA, YANELKA VIVIANA SUAREZ RIVADENEIRA Y OTROS		$ -	$ 164.775.952	$ 164.775.952	-$ 164.775.952	$ -	0	PROCESO 2020 CON PROBABILIDAD DE PERDIDA ALTA	MYRIAM HERRERA
2020	0800133330132020 00079-00	REPARACIÓN DIRECTA	ORLEY DAVID DE LEON GOMEZ, LAIDA ROSA GOMEZ EPIAYU Y OTROS		$ -	$ 225.054.895	$ 225.054.895	-$ 225.054.895	$ -	0	PROCESO 2020 CON PROBABILIDAD DE PERDIDA ALTA	MYRIAM HERRERA
2020	0800133330042020 00139-00	REPARACIÓN DIRECTA	EDIE DANIEL SOLANO PUELLO Y OTROS		$ -	$ 355.045.670	$ 355.045.670	-$ 355.045.670	$ -	0	PROCESO 2020 CON PROBABILIDAD DE PERDIDA ALTA	MYRIAM HERRERA
					-		0,00			0		
				TOTAL	**566.151.247.500,36**	**25.147.024.815,00**	**- 541.004.222.685,36**	**541.004.222.685,36**	**0,00**	**0,00**		

NOTA 9. INVENTARIOS

Anexo 9.1. BIENES Y SERVICIOS

	1.5.05	1.5.10	1.5.11	1.5.12	1.5.14	1.5.20	1.5.25	1.5.30	1.5
CONCEPTOS Y TRANSACCIONES	**BIENES PRODUCIDOS**	**MERCANCÍAS EN EXISTENCIA**	**PRESTADORES DE SERVICIOS**	**MATERIAS PRIMAS**	**MATERIALES Y SUMINISTROS**	**PRODUCTOS EN PROCESO**	**EN TRÁNSITO**	**EN PODER DE TERCEROS**	**TOTAL**
SALDO INICIAL (31-ene)		**0,0**				**264.219.901.613,8**			**264.219.901.613,8**
+ ENTRADAS (DB):	**0,0**	**6.455.196.115,1**	**0,0**	**0,0**	**0,0**	**25.565.703.767,1**	**0,0**	**0,0**	**32.020.899.882,2**
ADQUISICIONES EN COMPRAS (detallar las erogaciones necesarias para colocar los inventarios en condiciones de uso o comercialización)	**0,0**	**6.455.196.115,1**	**0,0**	**0,0**	**0,0**	**25.565.703.767,1**	**0,0**	**0,0**	**32.020.899.882,2**
+ Precio neto (valor de la transacción)		6.455.196.115,1				25.565.703.767,1			**32.020.899.882,2**
+ Arenceles e impuestos no recuperables									**0,0**
+ Costos de transporte									**0,0**
+ Otros costos de adquisición									**0,0**
ADQUISICIONES EN PERMUTA(S)	**0,0**	**0,0**	**0,0**	**0,0**	**0,0**	**0,0**	**0,0**	**0,0**	**0,0**
+ Precio neto (valor de la transacción)									**0,0**
+ Arenceles e impuestos no recuperables									**0,0**
+ Costos de transporte									**0,0**
+ Otros costos de adquisición									**0,0**
DONACIONES RECIBIDAS	**0,0**	**0,0**	**0,0**	**0,0**	**0,0**	**0,0**	**0,0**	**0,0**	**0,0**
+ Precio neto (valor de la transacción)									**0,0**
+ Arenceles e impuestos no recuperables									**0,0**
+ Costos de transporte									**0,0**
+ Otros costos de adquisición									**0,0**
OTRAS TRANSACCIONES SIN CONTRAPRESTACIÓN	**0,0**	**0,0**	**0,0**	**0,0**	**0,0**	**0,0**	**0,0**	**0,0**	**0,0**
* ESPECÍFICAR TIPO DE TRANSACCIÓN 1	0,0	0,0	0,0	0,0	0,0	0,0	0,0	0,0	**0,0**
+ Precio neto (valor de la transacción)									**0,0**
+ Arenceles e impuestos no recuperables									**0,0**
+ Costos de transporte									**0,0**
+ Otros costos de adquisición									**0,0**
* ESPECÍFICAR TIPO DE TRANSACCIÓN 2	0,0	0,0	0,0	0,0	0,0	0,0	0,0	0,0	**0,0**
+ Precio neto (valor de la transacción)									**0,0**
+ Arenceles e impuestos no recuperables									**0,0**
+ Costos de transporte									**0,0**
+ Otros costos de adquisición									**0,0**
* ESPECÍFICAR TIPO DE TRANSACCIÓN ...n	0,0	0,0	0,0	0,0	0,0	0,0	0,0	0,0	**0,0**
+ Precio neto (valor de la transacción)									**0,0**
+ Arenceles e impuestos no recuperables									**0,0**
+ Costos de transporte									**0,0**
+ Otros costos de adquisición									**0,0**
- SALIDAS (CR):	**0,0**	**0,0**	**0,0**	**0,0**	**0,0**	**0,0**	**0,0**	**0,0**	**0,0**
COMERCIALIZACIÓN A VALOR DE MERCADO	**0,0**	**0,0**	**0,0**	**0,0**	**0,0**	**0,0**	**0,0**	**0,0**	**0,0**
+ Valor final del inventario comercializado									**0,0**
COMERCIALIZACIÓN A PRECIOS DE NO MERCADO	**0,0**	**0,0**	**0,0**	**0,0**	**0,0**	**0,0**	**0,0**	**0,0**	**0,0**
+ Valor final del inventario comercializado									**0,0**
DISTRIBUCIÓN GRATUITA	**0,0**	**0,0**	**0,0**	**0,0**	**0,0**	**0,0**	**0,0**	**0,0**	**0,0**
+ Valor final del inventario distribuido									**0,0**
CONSUMO INSTITUCIONAL	**0,0**	**0,0**	**0,0**	**0,0**	**0,0**	**0,0**	**0,0**	**0,0**	**0,0**
+ Valor final del inventario consumido									**0,0**
TRANSFORMACIÓN EN NUEVOS BIENES	**0,0**	**0,0**	**0,0**	**0,0**	**0,0**	**0,0**	**0,0**	**0,0**	**0,0**
+ Valor final del inventario transformado									**0,0**
BAJA EN CUENTAS (afectación del resultado)	**0,0**	**0,0**	**0,0**	**0,0**	**0,0**	**0,0**	**0,0**	**0,0**	**0,0**
+ Mermas									**0,0**
+ Pérdidas o sustracciones									**0,0**
+ Inventarios vencidos o dañados									**0,0**
= SUBTOTAL (Saldo inicial + Entradas - Salidas)	**0,0**	**6.455.196.115,1**	**0,0**	**0,0**	**0,0**	**289.785.605.380,9**	**0,0**	**0,0**	**296.240.801.496,0**
+ CAMBIOS Y MEDICIÓN POSTERIOR	**0,0**	**0,0**	**0,0**	**0,0**	**0,0**	**0,0**	**0,0**	**0,0**	**0,0**
+ Entrada por traslado de cuentas (DB)									**0,0**
- Salida por traslado de cuentas (CR)									**0,0**
+ Ajustes/Reclasificaciones en entradas (DB)									**0,0**
- Ajustes/Reclasificaciones en salidas (CR)									**0,0**
= SALDO FINAL (31-dic) (Subtotal + Cambios)	**0,0**	**6.455.196.115,1**	**0,0**	**0,0**	**0,0**	**289.785.605.380,9**	**0,0**	**0,0**	**296.240.801.496,0**
- DETERIORO ACUMULADO DE INVENTARIOS (DE)	**0,0**	**0,0**	**0,0**	**0,0**	**0,0**	**0,0**	**0,0**	**0,0**	**0,0**
Saldo inicial del Deterioro acumulado									**0,0**
+ Deterioro aplicado vigencia actual									**0,0**
- Reversión de deterioro acumulado vigencia actual									**0,0**
= VALOR EN LIBROS (Saldo final - DE)	**0,0**	**6.455.196.115,1**	**0,0**	**0,0**	**0,0**	**289.785.605.380,9**	**0,0**	**0,0**	**296.240.801.496,0**
% DETERIORO ACUMULADO (seguimiento)	**0,0**	**0,0**	**0,0**	**0,0**	**0,0**	**0,0**	**0,0**	**0,0**	**0,0**
REVELACIONES ADICIONALES									
Valor en libros de inventarios como garantía de pasivos									**0,0**
Valor en libros de inventarios llevados a "valor de mercado menos los costos de disposición"									**0,0**
Valor en libros de inventarios de "productos agrícolas y minerales" medidos al valor neto de realización									**0,0**

NOTA 10. PROPIEDADES, PLANTA Y EQUIPO
Anexo 10.1. PPE - MUEBLES

CONCEPTOS Y TRANSACCIONES	MAQUINARIA Y EQUIPO	EQUIPOS DE COMUNIC. Y COMPUTAC.	EQUIPOS DE TRANSPORTE, TRACCIÓN Y ELEVACIÓN	EQUIPO MÉDICO Y CIENTÍFICO	MUEBLES, ENSERES Y EQUIPO DE OFICINA	REPUESTOS	BIENES DE ARTE Y CULTURA	EQUIPOS DE COMEDOR, COCINA, DESPENSA Y HOTELERÍA	SEMOVIENTES Y PLANTAS	OTROS BIENES MUEBLES	TOTAL
SALDO INICIAL (01-ene DE 2020)	**12.000.000,0**	**1.261.803.260,1**	**221.372.506,0**	**4.760.000,0**	**28.850.784,0**						**1.528.786.550,1**
+ ENTRADAS (DB):	**0,0**	**137.706.053,3**	**0,0**	**0,0**	**0,0**		**0,0**	**0,0**	**0,0**	**0,0**	**137.706.053,3**
Adquisiciones en compras		137.706.053,3									137.706.053,3
Adquisiciones en permutas											0,0
Donaciones recibidas											0,0
Sustitución de componentes											0,0
Otras entradas de bienes muebles	0,0	0,0	0,0	0,0	0,0	0,0	0,0	0,0	0,0	0,0	0,0
* Especificar tipo de transacción 1											0,0
* Especificar tipo de transacción 2											0,0
* Especificar tipo de transacción ...n											0,0
- SALIDAS (CR):	**0,0**	**0,0**	**21.800.000,0**	**0,0**	**0,0**	**0,0**	**0,0**	**0,0**	**0,0**		**21.800.000,0**
Disposiciones (enajenaciones)											0,0
Baja en cuentas			21.800.000,0								21.800.000,0
Sustitución de componentes											0,0
Otras salidas de bienes muebles	0,0	0,0	0,0	0,0	0,0	0,0	0,0	0,0	0,0		0,0
Puesta al servicio funcionarios											0,0
* Especificar tipo de transacción 2											0,0
* Especificar tipo de transacción ...n											0,0
= SUBTOTAL (Saldo inicial + Entradas - Salidas)	**12.000.000,0**	**1.399.509.313,4**	**199.572.506,0**	**4.760.000,0**	**28.850.784,0**	**0,0**	**0,0**	**0,0**	**0,0**	**0,0**	**1.644.692.603,4**
+ CAMBIOS Y MEDICIÓN POSTERIOR	**0,0**	**0,0**	**0,0**	**0,0**	**0,0**	**0,0**	**0,0**	**0,0**	**0,0**	**0,0**	**0,0**
+ Entrada por traslado de cuentas (DB)											**0,0**
- Salida por traslado de cuentas (CR)											**0,0**
+ Ajustes/Reclasificaciones en entradas (DB)											**0,0**
- Ajustes/Reclasificaciones en salidas (CR)											**0,0**
= SALDO FINAL (31-dic 2020) (Subtotal + Cambios)	**12.000.000,0**	**1.399.509.313,4**	**199.572.506,0**	**4.760.000,0**	**28.850.784,0**	**0,0**	**0,0**	**0,0**	**0,0**	**0,0**	**1.644.692.603,4**
- DEPRECIACIÓN ACUMULADA (DA)	**(6.955.932,2)**	**(551.894.620,3)**	**(94.591.435,2)**	**(552.684,0)**	**(10.923.245,7)**	**0,0**	**0,0**	**0,0**	**0,0**	**0,0**	**(664.917.917,4)**
Saldo inicial de la Depreciación acumulada	(4.637.288,1)	(372.220.658,2)	(69.197.253,3)	(103.230,6)	(7.938.814,1)						**(454.097.244,3)**
+ Depreciación aplicada vigencia actual	(2.318.644,1)	(179.673.962,1)	(25.394.181,9)	(449.453,4)	(2.984.431,7)						**(210.820.673,1)**
+ Depreciación ajustada por traslado de otros conceptos											**0,0**
- Depreciación ajustada por traslado a otros conceptos											**0,0**
- Otros Ajustes de la Depreciación acumulada en la vigencia actual											**0,0**
- DETERIORO ACUMULADO DE PPE (DE)	**0,0**	**(15.691.024,9)**	**0,0**	**0,0**	**(2.415.839,3)**	**0,0**	**0,0**	**0,0**	**0,0**	**0,0**	**(18.106.864,2)**
Saldo inicial del Deterioro acumulado		-15691024,91			-2415839,32						**0,0**
+ Deterioro aplicado vigencia actual											**0,0**
+ Deterioro ajustado por traslado de otros conceptos											**0,0**
- Reversión de deterioro acumulado por traslado a otros conceptos											**0,0**
- Otras Reversiones de deterioro acumulado en la vigencia actual											**0,0**
= VALOR EN LIBROS (Saldo final - 31 DICIEMRE - 2020)	**5.044.067,8**	**831.923.668,2**	**104.981.070,8**	**4.207.316,0**	**15.511.699,0**	**0,0**	**0,0**	**0,0**	**0,0**	**0,0**	**961.667.821,8**
% DEPRECIACIÓN ACUMULADA (seguimiento)	**(58,0)**	**(39,4)**	**(47,4)**	**(11,6)**	**(37,9)**	**0,0**	**0,0**	**0,0**	**0,0**	**0,0**	**(40,4)**
% DETERIORO ACUMULADO (seguimiento)	**0,0**	**(1,1)**	**0,0**	**0,0**	**(8,4)**	**0,0**	**0,0**	**0,0**	**0,0**	**0,0**	**(1,1)**
CLASIFICACIONES DE PPE - MUEBLES											
USO O DESTINACIÓN	**12.000.000,0**	**1.399.509.313,4**	**199.572.506,0**	**4.760.000,0**	**28.850.784,0**	**0,0**	**0,0**	**0,0**	**0,0**	**0,0**	**1.644.692.603,4**
+ En servicio	0,0	1.225.750.863,4	199.572.506,0	4.760.000,0	26.350.784,0						**1.456.434.153,4**
+ En concesión											**0,0**
+ En montaje											**0,0**
+ No explotados	12.000.000,0	173.758.450,0									**185.758.450,0**
+ En mantenimiento											**0,0**
+ En bodega					2.500.000,0						**2.500.000,0**
+ En tránsito											**0,0**
+ Pendientes de legalizar											**0,0**
+ En propiedad de terceros											**0,0**
REVELACIONES ADICIONALES											
GARANTIA DE PASIVOS	**0,0**	**0,0**	**0,0**	**0,0**	**0,0**	**0,0**	**0,0**	**0,0**	**0,0**	**0,0**	**0,0**
+ Detalle del Pasivo garantizado 1											**0,0**
+ Detalle del Pasivo garantizado 2											**0,0**
+ Detalle del Pasivo garantizado ...n											**0,0**
BAJA EN CUENTAS - EFECTO EN EL RESULTADO	**0,0**	**0,0**	**0,0**	**0,0**	**0,0**	**0,0**	**0,0**	**0,0**	**0,0**	**0,0**	**0,0**
+ Ingresos (utilidad)											**0,0**
- Gastos (pérdida)											**0,0**

NOTA 10. **PROPIEDADES, PLANTA Y EQUIPO**

10.4. **ESTIMACIONES**

10.4.1 **DEPRECIACIÓN - LÍNEA RECTA**

DESCRIPCIÓN DE LOS BIENES DE PPE		AÑOS DE VIDA ÚTIL (Depreciación línea recta)	
TIPO	CONCEPTOS	MÍNIMO	MÁXIMO
MUEBLES	Maquinaria y equipo	1770	
	Equipos de comunicación y computación	341	2881
	Equipos de transporte, tracción y elevación	2010	2460
	Equipo médico y científico	3622	
	Muebles, enseres y equipo de oficina	1410	3360
	Repuestos		
	Bienes de arte y cultura		
	Equipos de comedor, cocina, despensa y hotelería		
	Semovientes y plantas		
	Otros bienes muebles		
INMUEBLES	Terrenos		
	Edificaciones		
	Plantas, ductos y túneles		
	Construcciones en curso		
	Redes, líneas y cables		
	Plantas productoras		
	Otros bienes inmuebles		

NOTA 14. ACTIVOS INTANGIBLES
Anexo 14.1. DETALLE SALDOS Y MOVIMIENTOS

	1.9.70.01	1.9.70.02	1.9.70.03	1.9.70.04	1.9.70.05	1.9.70.07	1.9.70.08	1.9.70.10	1.9.70.12	1.9.70.90	
CONCEPTOS Y TRANSACCIONES	PLUSVALÍA	MARCAS	PATENTES	CONCESIONES Y FRANQUICIAS	DERECHOS	LICENCIAS	SOFTWARES	EN FASE DE DESARROLLO	EN CONCESIÓN	OTROS	TOTAL
SALDO INICIAL						**673.814.817,8**	1.180.710.268,1				**1.854.525.085,8**
+ ENTRADAS (DB):	**0,0**	**0,0**	**0,0**	**0,0**	**0,0**	**797.269.978,4**	**0,0**	**0,0**	**0,0**	**0,0**	**797.269.978,4**
Adquisiciones en compras						797.269.978,4	0,0				797.269.978,4
Adquisiciones en permutas											0,0
Donaciones recibidas											0,0
Otras transacciones sin contraprestación	0,0	0,0	0,0	0,0	0,0	0,0	0,0	0,0	0,0	0,0	0,0
* Especificar tipo de transacción 1											0,0
* Especificar tipo de transacción 2											0,0
* Especificar tipo de transacción ...n											0,0
- SALIDAS (CR):	**0,0**	**0,0**	**0,0**	**0,0**	**0,0**	**0,0**	**0,0**	**0,0**	**0,0**	**0,0**	**0,0**
Disposiciones (enajenaciones)											0,0
Baja en cuentas											0,0
Otras salidas de intangibles	0,0	0,0	0,0	0,0	0,0	0,0	0,0	0,0	0,0	0,0	0,0
* Especificar tipo de transacción 1											0,0
* Especificar tipo de transacción 2											0,0
* Especificar tipo de transacción ...n											0,0
= SUBTOTAL (Saldo inicial + Entradas - Salidas)	**0,0**	**0,0**	**0,0**	**0,0**	**0,0**	**1.471.084.796,2**	**1.180.710.268,1**	**0,0**	**0,0**	**0,0**	**2.651.795.064,2**
+ CAMBIOS Y MEDICIÓN POSTERIOR	**0,0**	**0,0**	**0,0**	**0,0**	**0,0**	**0,0**	**0,0**	**0,0**	**0,0**	**0,0**	**0,0**
+ Entrada por traslado de cuentas (DB)											**0,0**
- Salida por traslado de cuentas (CR)											**0,0**
+ Ajustes/Reclasificaciones en entradas (DB)											**0,0**
- Ajustes/Reclasificaciones en salidas (CR)											**0,0**
= SALDO FINAL (Subtotal + Cambios)	**0,0**	**0,0**	**0,0**	**0,0**	**0,0**	**1.471.084.796,2**	**1.180.710.268,1**	**0,0**	**0,0**	**0,0**	**2.651.795.064,2**
- AMORTIZACIÓN ACUMULADA (AM)	**0,0**	**0,0**	**0,0**	**0,0**	**0,0**	**802.733.603,3**	**1.098.950.565,6**	**0,0**	**0,0**	**0,0**	**1.901.684.168,9**
Saldo inicial de la AMORTIZACIÓN acumulada						269.262.328,8	890.909.521,5				**1.160.171.850,3**
+ Amortización aplicada vigencia actual						533.471.274,5	208.041.044,1				**741.512.318,6**
- Reversión de la AMORTIZACIÓN acumulada											**0,0**
- DETERIORO ACUMULADO DE INTANGIBLES (DE)	**0,0**	**0,0**	**0,0**	**0,0**	**0,0**	**0,0**	**0,0**	**0,0**	**0,0**	**0,0**	**0,0**
Saldo inicial del Deterioro acumulado											**0,0**
+ Deterioro aplicado vigencia actual											**0,0**
- Reversión de deterioro acumulado vigencia actual											**0,0**
= VALOR EN LIBROS (Saldo final - A 31 DICIEMBRE - DE 2020)	**0,0**	**0,0**	**0,0**	**0,0**	**0,0**	**668.351.192,9**	**81.759.702,5**	**0,0**	**0,0**	**0,0**	**750.110.895,4**
% AMORTIZACIÓN ACUMULADA (seguimiento)	**0,0**	**0,0**	**0,0**	**0,0**	**0,0**	**54,6**	**93,1**	**0,0**	**0,0**	**0,0**	**71,7**
% DETERIORO ACUMULADO (seguimiento)	**0,0**	**0,0**	**0,0**	**0,0**	**0,0**	**0,0**	**0,0**	**0,0**	**0,0**	**0,0**	**0,0**

NOTA 14. ACTIVOS INTANGIBLES
Anexo 14.2. REVELACIONES ADICIONALES

	1.9.70.01	1.9.70.02	1.9.70.03	1.9.70.04	1.9.70.05	1.9.70.07	1.9.70.08	1.9.70.10	1.9.70.12	1.9.70.90	
CONCEPTOS Y TRANSACCIONES	**PLUSVALÍA**	**MARCAS**	**PATENTES**	**CONCESIONES Y FRANQUICIAS**	**DERECHOS**	**LICENCIAS**	**SOFTWARES**	**EN FASE DE DESARROLLO**	**EN CONCESIÓN**	**OTROS**	**TOTAL**
CLASIFICACIÓN SEGÚN SU VIDA ÚTIL	**0,0**	**0,0**	**0,0**	**0,0**	**0,0**	**1.471.084.796,2**	**1.180.710.267,9**	**0,0**	**0,0**	**0,0**	**2.651.795.064,1**
+ Vida útil definida						1.226.903.601,8	1.065.489.090,9				**2.292.392.692,7**
+ Vida útil indefinida						244.181.194,4	115.221.177,0				**359.402.371,4**
GARANTIA DE PASIVOS	**0,0**	**0,0**	**0,0**	**0,0**	**0,0**	**0,0**	**0,0**	**0,0**	**0,0**	**0,0**	**0,0**
+ Detalle del Pasivo garantizado 1											**0,0**
+ Detalle del Pasivo garantizado 2											**0,0**
+ Detalle del Pasivo garantizado ...n											**0,0**
BAJA EN CUENTAS - EFECTO EN EL RESULTADO	**0,0**	**0,0**	**0,0**	**0,0**	**0,0**	**0,0**	**0,0**	**0,0**	**0,0**	**0,0**	**0,0**
+ Ingresos (utilidad)											**0,0**
- Gastos (pérdida)											**0,0**
DESEMBOLSOS PARA INVESTIGACIÓN Y DESARROLLO	**0,0**	**0,0**	**0,0**	**0,0**	**0,0**	**0,0**	**0,0**	**0,0**	**0,0**	**0,0**	**0,0**
Gastos afectados durante la vigencia											**0,0**
RESTRICCIONES SOBRE INTANGIBLES	**0,0**	**0,0**	**0,0**	**0,0**	**0,0**	**0,0**	**0,0**	**0,0**	**0,0**	**0,0**	**0,0**
+ Tipo de restricción 1 (Ej. Retención por autoridad competente)											**0,0**
+ Tipo de restricción 2											**0,0**
+ Tipo de restricción ...n											**0,0**

NOTA 16. OTROS DERECHOS Y GARANTÍAS

16.1. DESGLOSE - SUBCUENTAS OTROS

DESCRIPCIÓN			SALDOS A CORTE DE VIGENCIA						VARIACIÓN
CÓDIGO CONTABLE	NAT	CONCEPTO	SALDO CTE 2020	SALDO NO CTE 2020	SALDO FINAL 2020	SALDO CTE 2019	SALDO NO CTE 2019	SALDO FINAL 2019	VALOR VARIACIÓN
	Db	**OTROS DERECHOS Y GARANTÍAS - SUBCUENTAS OTROS**	**16.447.208,84**	**0,00**	**16.447.208,84**	**94.597.925,76**	**0,00**	**94.597.925,76**	**-78.150.716,92**
1.9.05.15	**Db**	**Otros beneficios a los empleados**	**0,00**	**0,00**	**0,00**	**0,00**	**0,00**	**0,00**	**0,00**
	Db	Detalle concepto 1			0,00			0,00	0,00
	Db	Detalle concepto 2			0,00			0,00	0,00
	Db	Detalle concepto …n			0,00			0,00	0,00
1.9.05.90	**Db**	**Otros bienes y servicios pagados por anticipado**	**0,00**	**0,00**	**0,00**	**0,00**	**0,00**	**0,00**	**0,00**
	Db	Detalle concepto 1			0,00			0,00	0,00
	Db	Detalle concepto 2			0,00			0,00	0,00
	Db	Detalle concepto …n			0,00			0,00	0,00
1.9.06.90	**Db**	**Otros avances y anticipos**	**16.447.208,84**	**0,00**	**16.447.208,84**	**94.597.925,76**	**0,00**	**94.597.925,76**	**-78.150.716,92**
1.9.06.90.001	Db	Otros avances y anticipos	16.447.208,84		16.447.208,84	94.597.925,76		94.597.925,76	-78.150.716,92
	Db	Detalle concepto 2			0,00			0,00	0,00
	Db	Detalle concepto …n			0,00			0,00	0,00
1.9.07.90	**Db**	**Otros anticipos, retenciones y saldos a favor por impuestos y contribuciones**	**0,00**	**0,00**	**0,00**	**0,00**	**0,00**	**0,00**	**0,00**
	Db	Detalle concepto 1			0,00			0,00	0,00
	Db	Detalle concepto 2			0,00			0,00	0,00
	Db	Detalle concepto …n			0,00			0,00	0,00
1.9.09.90	**Db**	**Otros depósitos entregados**	**0,00**	**0,00**	**0,00**	**0,00**	**0,00**	**0,00**	**0,00**
	Db	Detalle concepto 1			0,00			0,00	0,00
	Db	Detalle concepto 2			0,00			0,00	0,00
	Db	Detalle concepto …n			0,00			0,00	0,00
1.9.85.10	**Db**	**Otros activos**	**0,00**	**0,00**	**0,00**	**0,00**	**0,00**	**0,00**	**0,00**
	Db	Detalle concepto 1			0,00			0,00	0,00
	Db	Detalle concepto 2			0,00			0,00	0,00
	Db	Detalle concepto …n			0,00			0,00	0,00
1.9.85.18	**Db**	**Otros pasivos**	**0,00**	**0,00**	**0,00**	**0,00**	**0,00**	**0,00**	**0,00**
	Db	Detalle concepto 1			0,00			0,00	0,00
	Db	Detalle concepto 2			0,00			0,00	0,00
	Db	Detalle concepto …n			0,00			0,00	0,00

NOTA 23. PROVISIONES
Anexo. 23.1. LITIGIOS Y DEMANDAS

	ASOCIACIÓN DE DATOS			VALOR EN LIBROS - CORTE 2020							DETALLES DE LA TRANSACCIÓN			SEGUIMIENTO ASOCIADO CON LA PROVISIÓN	
				INICIAL	ADICIONES (CR)		DISMINUCIONES (DB)			FINAL					
	TIPO DE TERCEROS	PN / PJ / ECP	CANTIDAD	SALDO INICIAL	INCREMENTO DE LA PROVISIÓN	AJUSTES POR CAMBIOS EN LA MEDICIÓN	DECREMENTOS DE LA PROVISIÓN	AJUSTES POR CAMBIOS EN LA MEDICIÓN	SALDOS NO UTILIZADOS REVERTIDOS O LIQUIDADOS	SALDO FINAL	FECHA DE RECONOCIMIENTO (dd/mm/aaaa)	CONCEPTO DE LA PROVISIÓN (resumen)	ESTIMACIÓN FECHA DE PAGO	VALOR REEMBOLSO ESPERADO	CRITERIOS CONSIDERADOS PARA LA ESTIMACIÓN DEL VALOR
2.7.01	**LITIGIOS Y DEMANDAS**			**566.151.247.501,0**	**0,0**	**0,0**	**541.004.222.706,0**	**0,0**	**0,0**	**25.147.024.795,0**				**0,0**	
2.7.01.01	**Civiles**			**0,0**	**0,0**	**0,0**	**0,0**	**0,0**	**0,0**	**0,0**				**0,0**	
	Nacionales	PN								0,0			Seleccionar rango…		
	Nacionales	PJ								0,0			Seleccionar rango…		
	Extranjeros	PN								0,0			Seleccionar rango…		
	Extranjeros	PJ								0,0			Seleccionar rango…		
2.7.01.02	**Penales**			**0,0**	**0,0**	**0,0**	**0,0**	**0,0**	**0,0**	**0,0**				**0,0**	
	Nacionales	PN								0,0			Seleccionar rango…		
	Nacionales	PJ								0,0			Seleccionar rango…		
	Extranjeros	PN								0,0			Seleccionar rango…		
	Extranjeros	PJ								0,0			Seleccionar rango…		
2.7.01.03	**Administrativas**			**566.151.247.501,0**	**0,0**	**0,0**	**541.004.222.706,0**	**0,0**	**0,0**	**25.147.024.795,0**				**0,0**	
	Nacionales	PN		561.856.566.396,0			539.325.549.230,0			22.531.017.166,0	31/12/2020	Se realizó la provisión de con	Entre 1 y 3 años		Procesos Judiciales de 1ra y 2da Instancia
	Nacionales	PJ		4.294.681.105,0			1.678.673.476,0			2.616.007.629,0	31/12/2020	Se realizó la provisión de con	Entre 1 y 3 años		Procesos Judiciales de 1ra y 2da Instancia
	Extranjeros	PN								0,0			Seleccionar rango…		
	Extranjeros	PJ								0,0			Seleccionar rango…		
2.7.01.04	**Obligaciones fiscales**			**0,0**	**0,0**	**0,0**	**0,0**	**0,0**	**0,0**	**0,0**				**0,0**	
	Nacionales	PN								0,0			Seleccionar rango…		
	Nacionales	PJ								0,0			Seleccionar rango…		
	Extranjeros	PN								0,0			Seleccionar rango…		
	Extranjeros	PJ								0,0			Seleccionar rango…		
2.7.01.05	**Laborales**			**0,0**	**0,0**	**0,0**	**0,0**	**0,0**	**0,0**	**0,0**				**0,0**	
	Nacionales	PN								0,0			Seleccionar rango…		
	Nacionales	PJ								0,0			Seleccionar rango…		
	Extranjeros	PN								0,0			Seleccionar rango…		
	Extranjeros	PJ								0,0			Seleccionar rango…		
2.7.01.90	**Otros litigios y demandas**			**0,0**	**0,0**	**0,0**	**0,0**	**0,0**	**0,0**	**0,0**				**0,0**	
	Nacionales	PN								0,0			Seleccionar rango…		
	Nacionales	PJ								0,0			Seleccionar rango…		
	Extranjeros	PN								0,0			Seleccionar rango…		
	Extranjeros	PJ								0,0			Seleccionar rango…		

a Desfavorables para la USPEC y con audiencia de conciliación Art. 192 fallida.
a Desfavorables para la USPEC y con audiencia de conciliación Art. 192 fallida.

NOTA 25. ACTIVOS Y PASIVOS CONTINGENTES
25.2. PASIVOS CONTINGENTES

DESCRIPCIÓN			SALDOS A CORTES DE VIGENCIA		VARIACIÓN
CÓDIGO CONTABLE	NAT	CONCEPTO	2020	2019	VALOR VARIACIÓN
9.1	**Cr**	**PASIVOS CONTINGENTES**	**816.892.353.894,14**	**742.027.697.359,19**	**74.864.656.534,95**
9.1.20	Cr	Litigios y mecanismos alternativos de solución de conflictos	816.892.353.894,14	742.027.697.359,19	74.864.656.534,95
9.1.25	Cr	Deuda garantizada			0,00
9.1.26	Cr	Garantía estatal en el régimen de prima media con prestación definida			0,00
9.1.28	Cr	Garantías contractuales			0,00
9.1.29	Cr	Obligaciones en opciones			0,00
9.1.30	Cr	Bienes aprehendidos o incautados			0,00
9.1.47	Cr	Cálculo actuarial de los fondos de reservas de pensiones			0,00
9.1.48	Cr	Bonos pensionales emitidos por los fondos de reservas de pensiones			0,00
9.1.90	Cr	Otros pasivos contingentes			0,00

NOTA 25. ACTIVOS Y PASIVOS CONTINGENTES
25.2. PASIVOS CONTINGENTES
Anexo. 25.2.1. REVELACIONES GENERALES

DESCRIPCIÓN		CONCEPTO	CORTE 2020	CANTIDAD (Procesos o casos)	DETALLE DE INCERTIDUMBRES O	
CÓDIGO CONTABLE	NAT		VALOR EN LIBROS		ASOCIADAS AL VALOR	ASOCIADAS CON LA FECHA
	Db	**PASIVOS CONTINGENTES**	**816.892.353.894,1**	**484**		
9.1.20	**Db**	**Litigios y mecanismos alternativos de solución de conflictos**	**816.892.353.894,1**	**484**		
9.1.20.01	Db	Civiles				
9.1.20.02	Db	Laborales				
9.1.20.04	Db	Administrativos	816.892.353.894,1	484		
9.1.20.05	Db	Fiscales				
9.1.20.90	Db	Otros litigios y mecanismos alternativos de solución de conflictos	0,0	0		
		Concepto xx1				
		Concepto xx2				
		Concepto xx…n				
9.1.25	**Db**	**Deuda garantizada**	**0,0**	0		
9.1.25.28	Db	Al Gobierno General				
9.1.25.29	Db	A las Empresas				
9.1.26	**Db**	**Garantía estatal en el régimen de prima media con prestación definida**	**0,0**	0		
9.1.26.01	Db	Colpensiones				
9.1.26.02	Db	CAJANAL				
9.1.26.03	Db	FONPRECON				
9.1.26.04	Db	CAPRECOM				
9.1.26.06	Db	Pensiones de Antioquía				
9.1.26.07	Db	Caxdac				
9.1.26.08	Db	Caja de sueldos de retiro de la policía nacional				
9.1.26.09	Db	Caja de retiro de las fuerzas militares				
9.1.26.10	Db	Fondo de prestaciones sociales del magisterio				
9.1.26.11	Db	Universidad Nacional				
9.1.28	**Db**	**Garantías contractuales**	**0,0**	0		
9.1.28.01	Db	Acuerdos de concesión				
9.1.28.02	Db	Contratos de asociación				
9.1.28.03	Db	Contratos a riesgo compartido				
9.1.28.04	Db	Contratos de obra				
9.1.28.05	Db	Contratos para servicios públicos				
9.1.28.06	Db	Uniones temporales				
9.1.28.07	Db	Promesas de compraventa				
9.1.28.90	Db	Otras garantías contractuales	0,0	0		
		Concepto xx1				
		Concepto xx2				
		Concepto xx…n				
9.1.29	**Db**	**Obligaciones en opciones**	**0,0**	0		
9.1.29.07	Db	Vendidas				
9.1.29.08	Db	Compradas				
9.1.30	**Db**	**Bienes aprehendidos o incautados**	**0,0**	0		
9.1.30.01	Db	Efectivo				
9.1.30.02	Db	Inversiones				
9.1.30.03	Db	Inventarios				
9.1.30.04	Db	Propiedades, planta y equipo				
9.1.30.05	Db	Otros activos				
9.1.30.06	Db	Oro, piedras preciosas y joyas				
9.1.30.07	Db	Obras de arte				
9.1.30.08	Db	Armas y municiones				
9.1.30.09	Db	Bienes fungibles				
9.1.30.10	Db	Activos netos				
9.1.30.90	Db	Otros bienes aprehendidos o incautados	0,0	0		
		Concepto xx1				
		Concepto xx2				
		Concepto xx…n				
9.1.90	**Db**	**Otros pasivos contingentes**	**0,0**	0		
9.1.90.01	Db	Obligaciones contingentes a cargo en operaciones conjuntas				
9.1.90.02	Db	Garantías y avales otorgados				
9.1.90.90	Db	Otros pasivos contingentes	0,0	0		
		Concepto xx1				
		Concepto xx2				
		Concepto xx…n				

NOTA 28. INGRESOS
Anexo 28.1. INGRESOS DE TRANSACCIONES SIN CONTRAPRESTACIÓN

DESCRIPCIÓN			SALDOS A CORTES DE VIGENCIA		VARIACIÓN
CÓDIGO CONTABLE	NAT	CONCEPTO	2020	2019	VALOR VARIACIÓN
	Cr	**INGRESOS DE TRANSACCIONES SIN CONTRAPRESTACIÓN**	**1.432.745.637.183,31**	**1.169.560.623.767,58**	**263.185.013.415,73**
4.1	**Cr**	**INGRESOS FISCALES**	**0,00**	**347.976.887,39**	**-347.976.887,39**
4.1.05	Cr	Impuestos			0,00
4.1.10	Cr	Contribuciones, tasas e ingresos no tributarios	0,00	347.976.887,39	-347.976.887,39
4.1.11	Cr	Regalías			0,00
4.1.14	Cr	Aportes sobre la nómina			0,00
4.1.15	Cr	Rentas parafiscales			0,00
4.1.16	Cr	Recursos destinados a la financiación del sistema general de seguridad social en salud			0,00
4.1.95	Db	Devoluciones y descuentos (db)			0,00
4.4	**Cr**	**TRANSFERENCIAS Y SUBVENCIONES**	**321.568.154.753,73**	**351.049.827.036,27**	**-29.481.672.282,54**
4.4.08	Cr	Sistema general de participaciones			0,00
4.4.13	Cr	Sistema general de regalías			0,00
4.4.21	Cr	Sistema general de seguridad social en salud			0,00
4.4.28	Cr	Otras transferencias	321.568.154.753,73	351.049.827.036,27	-29.481.672.282,54
4.7	**Cr**	**OPERACIONES INTERINSTITUCIONALES**	**1.111.177.482.429,58**	**818.162.819.843,92**	**293.014.662.585,66**
4.7.05	Cr	Fondos recibidos	1.004.100.998.256,08	787.401.449.450,66	216.699.548.805,42
4.7.20	Cr	Operaciones de enlace			0,00
4.7.22	Cr	Operaciones sin flujo de efectivo	107.076.484.173,50	30.761.370.393,26	76.315.113.780,24

NOTA 28. INGRESOS
Anexo 28.2. INGRESOS DE TRANSACCIONES CON CONTRAPRESTACIÓN

DESCRIPCIÓN			SALDOS A CORTES DE VIGENCIA		VARIACIÓN
CÓDIGO CONTABLE	NAT	CONCEPTO	2020	2019	VALOR VARIACIÓN
	Cr	**INGRESOS DE TRANSACCIONES CON CONTRAPRESTACIÓN**	**557.573.239.891,54**	**1.950.283.718,86**	**555.622.956.172,68**
4.2	**Cr**	**Venta de bienes**	**0,00**	**0,00**	**0,00**
4.2.01	Cr	Productos agropecuarios, de silvicultura, avicultura y pesca			0,00
4.2.03	Cr	Productos alimenticios, bebidas y alcoholes			0,00
4.2.04	Cr	Productos manufacturados			0,00
4.2.06	Cr	Construcciones			0,00
4.2.10	Cr	Bienes comercializados			0,00
4.2.95	Db	Devoluciones, rebajas y descuentos en venta de bienes (db)			0,00
4.3	**Cr**	**Venta de servicios**	**0,00**	**0,00**	**0,00**
4.3.05	Cr	Servicios educativos			0,00
4.3.11	Cr	Administración del sistema de seguridad social en salud			0,00
4.3.12	Cr	Servicios de salud			0,00
4.3.15	Cr	Servicio de energía			0,00
4.3.21	Cr	Servicio de acueducto			0,00
4.3.22	Cr	Servicio de alcantarillado			0,00
4.3.23	Cr	Servicio de aseo			0,00
4.3.xx	Cr	xxxxxxxxxxxxxxxxxxxxxxxxxxxxxx			0,00
4.3.95	Db	Devoluciones, rebajas y descuentos en venta de servicios (db)			0,00
4.8	**Cr**	**Otros ingresos**	**557.573.239.891,54**	**1.950.283.718,86**	**555.622.956.172,68**
4.8.02	Cr	Financieros	2.418.333.020,65	1.949.604.313,34	468.728.707,31
4.8.06	Cr	Ajuste por diferencia en cambio			0,00
4.8.08	Cr	Ingresos diversos	555.154.906.870,89	679.405,52	555.154.227.465,37
4.8.11	Cr	Ganancias por la aplicación del método de participación patrimonial de inversiones en controladas			0,00
4.8.12	Cr	Ganancias por la aplicación del método de participación patrimonial de inversiones en asociadas			0,00
4.8.13	Cr	Ganancias por la aplicación del método de participación patrimonial de inversiones en negocios conjuntos			0,00
4.8.xx	Cr	xxxxxxxxxxxxxxxxxxxxxxxxxxxxxx			0,00

NOTA 29. GASTOS
COMPOSICIÓN
Anexo 29.1. GASTOS DE ADMINISTRACIÓN, DE OPERACIÓN Y DE VENTAS

DESCRIPCIÓN			SALDOS A CORTES DE VIGENCIA		VARIACIÓN	DETALLE	
CÓDIGO CONTABLE	NAT	CONCEPTO	2020	2019	VALOR VARIACIÓN	EN DINERO 2020	EN ESPECIE 2020
	Db	**GASTOS DE ADMINISTRACIÓN, DE OPERACIÓN Y DE VENTAS**	**269.706.713.740,41**	**35.232.564.922,95**	**234.474.148.817,46**	**269.706.713.740,41**	**0,00**
5.1	**Db**	**De Administración y Operación**	**269.706.713.740,41**	**35.232.564.922,95**	**234.474.148.817,46**	**269.706.713.740,41**	**0,00**
5.1.01	Db	Sueldos y salarios	11.449.802.093,65	10.974.501.784,00	475.300.309,65	11.449.802.093,65	
5.1.02	Db	Contribuciones imputadas	26.888.003,00	89.687.571,00	-62.799.568,00	26.888.003,00	
5.1.03	Db	Contribuciones efectivas	3.215.479.208,00	3.022.072.208,00	193.407.000,00	3.215.479.208,00	
5.1.04	Db	Aportes sobre la nómina	631.624.100,00	603.697.400,00	27.926.700,00	631.624.100,00	
5.1.07	Db	Prestaciones sociales	4.348.164.635,28	4.001.810.534,17	346.354.101,11	4.348.164.635,28	
5.1.08	Db	Gastos de personal diversos	105.024.752,00	446.458.043,00	-341.433.291,00	105.024.752,00	
5.1.11	Db	Generales	247.595.742.037,48	14.664.477.972,52	232.931.264.064,96	247.595.742.037,48	
5.1.20	Db	Impuestos, contribuciones y tasas	2.333.988.911,00	1.429.859.410,26	904.129.500,74	2.333.988.911,00	
5.1.22	Db	Recursos destinados a la financiación del sistema general de seguridad social en salud			0,00		
5.2	**Db**	**De Ventas**	**0,00**	**0,00**	**0,00**	**0,00**	**0,00**
5.2.02	Db	Sueldos y salarios			0,00		
5.2.03	Db	Contribuciones imputadas			0,00		
5.2.04	Db	Contribuciones efectivas			0,00		
5.2.07	Db	Aportes sobre la nómina			0,00		
5.2.08	Db	Prestaciones sociales			0,00		
5.2.11	Db	Generales			0,00		
5.2.12	Db	Gastos de personal diversos			0,00		
5.2.20	Db	Impuestos, contribuciones y tasas			0,00		

NOTA 29. GASTOS

COMPOSICIÓN

Anexo 29.2. DETERIORO, DEPRECIACIONES, AMORTIZACIONES Y PROVISIONES

DESCRIPCIÓN			SALDOS A CORTES DE VIGENCIA		VARIACIÓN
CÓDIGO CONTABLE	NAT	CONCEPTO	2020	2019	VALOR VARIACIÓN
5.3	**Db**	**DETERIORO, DEPRECIACIONES, AMORTIZACIONES Y PROVISIONES**	**15.077.338.573,88**	**566.916.615.888,12**	**-551.839.277.314,24**
	Db	**DETERIORO**	**0,00**	**18.106.864,23**	**-18.106.864,23**
5.3.46	Db	De inversiones			0,00
5.3.47	Db	De cuentas por cobrar			0,00
5.3.49	Db	De préstamos por cobrar			0,00
5.3.50	Db	De inventarios			0,00
5.3.51	Db	De propiedades, planta y equipo	0,00	18.106.864,23	-18.106.864,23
5.3.55	Db	De propiedades de inversión			0,00
5.3.57	Db	De activos intangibles			0,00
5.3.59	Db	De activos biológicos al costo			0,00
5.3.74	Db	De bienes de uso público			0,00
5.3.76	Db	De bienes de uso público- concesiones			0,00
		DEPRECIACIÓN	**210.820.673,11**	**161.139.138,09**	**49.681.535,02**
5.3.60	Db	De propiedades, planta y equipo	210.820.673,11	161.139.138,09	49.681.535,02
5.3.62	Db	De propiedades de inversión			0,00
5.3.64	Db	De bienes de uso público en servicio			0,00
5.3.65	Db	De restauraciones de bienes históricos y culturales			0,00
5.3.75	Db	De bienes de uso público en servicio- concesiones			0,00
		AMORTIZACIÓN	**721.739.644,54**	**519.074.293,44**	**202.665.351,10**
5.3.63	Db	De activos biológicos al costo			0,00
5.3.66	Db	De activos intangibles	721.739.644,54	519.074.293,44	202.665.351,10
		PROVISIÓN	**14.144.778.256,23**	**566.218.295.592,36**	**-552.073.517.336,13**
5.3.68	Db	De litigios y demandas	14.144.778.256,23	566.218.295.592,36	-552.073.517.336,13
5.3.69	Db	Por garantías			0,00
5.3.73	Db	Provisiones diversas			0,00

NOTA 29. GASTOS
COMPOSICIÓN
Anexo 29.3. TRANSFERENCIAS Y SUBVENCIONES

DESCRIPCIÓN			SALDOS A CORTES DE VIGENCIA		VARIACIÓN
CÓDIGO CONTABLE	NAT	CONCEPTO	2020	2019	VALOR VARIACIÓN
5.4	**Db**	**TRANSFERENCIAS Y SUBVENCIONES**	**276.581.498.921,41**	**510.392.978.726,99**	**-233.811.479.805,58**
5.4.08	**Db**	**SISTEMA GENERAL DE PARTICIPACIONES**	**0,00**	**0,00**	**0,00**
5.4.08.17	Db	Participación para salud			0,00
5.4.08.18	Db	Participación para educación			0,00
5.4.08.19	Db	Participación para propósito general			0,00
5.4.08.20	Db	Participación para pensiones - fondo nacional de pensiones de las entidades territoriales			0,00
5.4.08.21	Db	Programas de alimentación escolar			0,00
5.4.08.22	Db	Municipios y distritos con ribera sobre el río grande de la magdalena			0,00
5.4.08.23	Db	Resguardos indígenas			0,00
5.4.08.24	Db	Participación para agua potable y saneamiento básico			0,00
5.4.08.25	Db	Atención integral a la primera infancia			0,00
5.4.13		**SISTEMA GENERAL DE REGALÍAS**	**0,00**	**0,00**	**0,00**
5.4.13.01	Db	Asignaciones directas			0,00
5.4.13.02	Db	Para proyectos de ciencia, tecnología e innovación			0,00
5.4.13.03	Db	Para proyectos de desarrollo regional			0,00
5.4.13.04	Db	Para proyectos de compensación regional			0,00
5.4.13.05	Db	Para ahorro pensional territorial			0,00
5.4.13.06	Db	Para proyectos de inversión de los municipios ribereños del río grande de la magdalena y canal del dique			0,00
5.4.13.07	Db	Para fiscalización del sistema general de regalías			0,00
5.4.13.xx	Db	xxxxxxxxxxxxxxxxxxxxxxxxxxxxxxxxx			0,00
5.4.21		**SISTEMA GENERAL DE SEGURIDAD SOCIAL EN SALUD**	**0,00**	**0,00**	**0,00**
5.4.21.04	Db	Recursos para la financiación del sistema general de seguridad social en salud			0,00
5.4.23		**OTRAS TRANSFERENCIAS**	**276.581.498.921,41**	**510.392.978.726,99**	**-233.811.479.805,58**
5.4.23.01	Db	Para pago de pensiones y/o cesantías			0,00
5.4.23.02	Db	Para proyectos de inversión			0,00
5.4.23.03	Db	Para gastos de funcionamiento			0,00
5.4.23.04	Db	Para programas de salud			0,00
5.4.23.05	Db	Para programas de educación			0,00
5.4.23.06	Db	Transferencia por condonación de deudas			0,00
5.4.23.07	Db	Bienes entregados sin contraprestación	6.683.645.967,76	16.998.232.180,56	-10.314.586.212,80
5.4.23.90	Db	Otras Transferencias	269.897.852.953,65	493.394.746.546,43	-223.496.893.592,78
5.4.24		**SUBVENCIONES**	**0,00**	**0,00**	**0,00**
5.4.24.01	Db	Subvención por préstamos con tasa de interés cero			0,00
5.4.24.02	Db	Subvención por préstamos con tasas de interés inferiores a las del mercado			0,00
5.4.24.03	Db	Subvención por condonación de deudas			0,00
5.4.24.05	Db	Subvención por recursos transferidos a las empresas públicas			0,00
5.4.24.06	Db	Subvención por programas con el sector financiero			0,00
5.4.24.07	Db	Bienes entregados sin contraprestación			0,00
5.4.24.xx	Db	xxxxxxxxxxxxxxxxxxxxxxxxxxxxxxxxx			0,00

NOTA 29. GASTOS
COMPOSICIÓN
Anexo 29.6. OPERACIONES INTERINSTITUCIONALES

DESCRIPCIÓN			SALDOS A CORTES DE VIGENCIA		VARIACIÓN
CÓDIGO CONTABLE	NAT	CONCEPTO	2020	2019	VALOR VARIACIÓN
5.7	**Db**	**OPERACIONES INTERINSTITUCIONALES**	**310.250.679.576,68**	**364.055.841.570,56**	**-53.805.161.993,88**
5.7.05	**Db**	**FONDOS ENTREGADOS**	**0,00**	**0,00**	**0,00**
5.7.05.08	Db	Funcionamiento			0,00
5.7.05.09	Db	Servicio de la deuda			0,00
5.7.05.10	Db	Inversión			0,00
5.7.20	**Db**	**OPERACIONES DE ENLACE**	**310.250.679.576,68**	**364.055.841.570,56**	**-53.805.161.993,88**
5.7.20.80	Db	Recaudos	310.250.679.576,68	364.055.841.570,56	-53.805.161.993,88
5.7.20.81	Db	Devoluciones de ingresos			0,00
5.7.22	**Db**	**OPERACIONES SIN FLUJO DE EFECTIVO**	**0,00**	**0,00**	**0,00**
5.7.22.01	Db	Cruce de cuentas			0,00
5.7.22.03	Db	Cuota de fiscalización y auditaje			0,00
5.7.22.05	Db	Desembolso de crédito externo no monetizado			0,00
5.7.22.07	Db	Cancelación de sentencias y conciliaciones			0,00
5.7.22.09	Db	Aplicación de títulos al pago de tributos			0,00
5.7.22.10	Db	Pago de obligaciones con títulos			0,00
5.7.22.11	Db	Sobrantes de títulos judiciales			0,00
5.7.22.90	Db	Otras operaciones sin flujo de efectivo			0,00